www.gemeentenieuwsonline.nl

VRIJDAG 2 APRIL 2021 | WEEK 13

Hét Gemeente Nieuws

Dé krant voor Nijmegen-Noord

JAARGANG 19 | OPLAGE 6.500

CULTUUR & RECREATIE
Winkelen op afspraak bij De Vree Kleur in Wonen
3

ZAKEN
Het is voorjaar in Overasselt bij Tuinplantenkwekerij Van Summeren
5

RECEPT VAN DE WEEK
Spaanse maaltijd salade met Serranoham
11

Nijmegen-Noord (Lent ■ Oosterhout ■ Ressen)

Kidspowergroep in Het Marikenhuis begint weer

NIJMEGEN – Een ontmoetingsmiddag voor kinderen die zijn geraakt door kanker in hun omgeving. Een ernstig zieke vader, moeder, broertje, zusje, vriend of vriendinnetje. Op zaterdag 10 april van 13.00 tot 15.00 uur zijn deze kinderen welkom in Het Marikenhuis.

'Ben jij tussen de 4 en 12 jaar en is er iemand in jouw omgeving ziek door kanker, dan zijn wij er voor jou. Je kunt samen met ons meedoen aan allerlei activiteiten. Er is ruimte voor ontspanning en gezelligheid. Maar wil je over kanker praten dan kan dat ook. Maar het hoeft niet. Vind je het allemaal erg spannend, neem dan gerust een vriendje of vriendinnetje mee. Samen is het toch het fijnste…'

We bekijken per keer wie er zijn, waar we zin in hebben en wat we gaan doen! Het is iedere keer anders. Kom je ook? Het is gratis, dus het kost helemaal niets! Aanmelden doe je zelf of via een van je ouders, per mail of telefoon: bianca.peters@marikenhuis.nl /06 29471415. Kidspower is er elke laatste zaterdag van de maand in en om Het Marikenhuis, Slotemaker de Bruïneweg 163 in Nijmegen. Meer info staat op www.marikenhuis.nl.

Inleveren kopij

BEMMEL - Voor het volgende nummer kunt u nu de kopij aanleveren via de website **www.gemeentenieuwsonline.nl** met behulp van deze button

Aanleveren Nieuws

Komt u er niet uit? Bel dan gerust met (0481) 46 47 70

De inzendtermijn voor de redactie sluit op dinsdag om 12.00 uur!

Dag van het Levenslied wordt gevierd in september

NIJMEGEN – Gelukkig geen afstel, maar uitstel voor de Dag van het Levenslied. Traditiegetrouw vindt het Nijmeegse smartlappenfestival plaats op Moederdag, maar vanwege de lockdown is zondag 9 mei niet haalbaar. Daarom is het festival verplaatst naar 19 september. Bovendien presenteert de festivalorganisatie alsnog een livestream op Moederdag.

Op zondag 19 september 2021 wordt de 38e editie van de Dag van het Levenslied gevierd: hét smartlappenfestival met een knipoog. Het Valkhofpark vormt dan als vanouds het decor voor een dag vol tranentrekkers, humor, een speciaal kinderprogramma en een geheime slotact. Alle zakdoekjes worden uit de kast getrokken voor een bomvol programma, dat later dit jaar bekend wordt gemaakt.

Levenslied-livestream op Moederdag

Een Moederdag zonder de Dag van het Levenslied, daar mag best een traantje om worden weggepinkt. Maar… bij het levenslied hoort en traan én een lach. Daarom presenteert de Dag van het Levenslied op zondagmiddag 9 mei een gratis livestream, met optredens van allerlei artiesten. Zo worden alle Nijmeegse moeders, dochters en zonen toch in het muzikale zonnetje gezet. Het publiek hoeft alleen zelf de drankjes koud te zetten – en uiteraard volop mee te zingen! De Dag van het Levenslied wordt georganiseerd door Stichting Moederdagproducties. Kijk voor meer informatie op www.dedagvanhetlevenslied.nl.

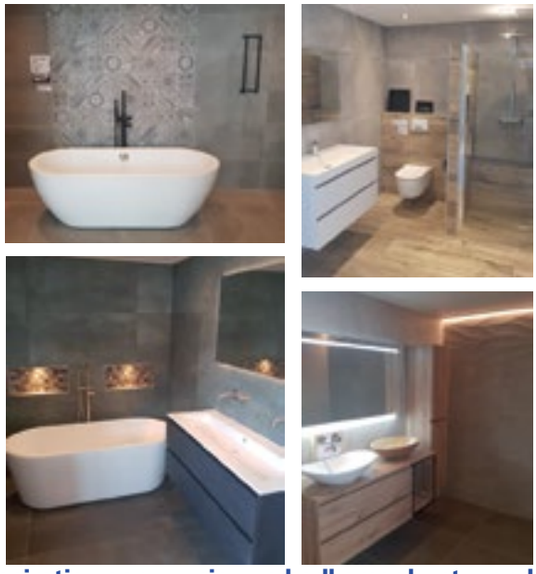

Inspiratie voor uw nieuwe badkamer kunt u opdoen in één van onze demo badkamers.

EEN RUIM ASSORTIMENT BADMEUBELS, RADIATOREN, VLOER- EN WANDTEGELS.

Sanitair & tege expo

OPENINGSTIJDEN:
maandag 13.00 - 17.30 uur • dinsdag t/m vrijdag 10.00 - 17.30 uur
zaterdag 10.00 - 17.00 uur

Muskushouwsestraat 14 6666 MC Heteren Tel. 026 - 472 12 98
WWW.SANITAIRTEGELEXPO.NL

GRATIS bezorging en installatie op alle vrijstaande:

- Wasmachines
- Wasdrogers
- Koelkasten en vriezers

Actieperiode loopt van 3 april t/m 9 april 2021

ELECTRO WORLD ELTINK
Houtakker 8a
0481-464636

ELECTROWORLD.NL
ELTINK@ELECTROWORLD.NL

Telefonisch of online bestellen!!

www.mattijssen.com
en wij bezorgen GRATIS
de verfspullen bij je thuis!

VERF VLOEREN GORDUNEN BEHANG GLAS

HARRY MATTIJSSEN
Dorpsstraat 22 BEMMEL
(0481) 46 42 14
mattijssen.com

Tuinplantenkwekerij
VAN SUMMEREN
overasselt

START VERKOOP EERSTE PAASDAG!

1e & 2e PAASDAG GEOPEND!

Geraniums
(hang/staand)
6 voor € 6,-

Volop: Kuipplanten, Hangpotten, Perkplanten, Culvita potgrond

Elke dag geopend van 8.00 tot 18.00 uur

OOK OP ZONDAG

Hoogstraat 24 in overasselt
Telefoon 024 - 6221537

Kom jij ons team versterken?

Ga aan de slag in Oosterhout

- Maandag t/m vrijdag voor 07.00 uur bezorgen, zaterdag voor 08.00 uur
- Vergoeding € 320,- per vier weken
- Gratis de krant lezen • Elke week winacties
- Startpremie € 200,- na drie maanden goed bezorgen
- Na de inwerkperiode ontvang je een welkomstgeschenk
- Minimumleeftijd 15 jaar

Interesse of aanmelden?
krantenbezorgen.nl

Winkelen op afspraak bij De Vree Kleur in Wonen

HEUMEN – Vindt u het lastig om van uw huis, een thuis te maken? Plan dan een afspraak voor persoonlijk kleur- en interieuradvies en laat u dan een adviseren bij De Vree Kleur in Wonen in Heumen.

Hier vindt u een ruim assortiment gordijnen, PVC- en laminaatvloeren, tapijt en vloerkleden, verf, behang en raambekleding. Verf- en verfbenodigdheden en behang kunt u telefonisch of per mail bestellen en op afspraak ophalen. Daarnaast is het ook mogelijk om behangboeken of kleurstalen te lenen.
Bij de Vree Kleur in Wonen word je op een persoonlijke en ongedwongen manier geholpen. Zij nemen nog echt de tijd om er, samen met u, achter te komen wat uw wensen zijn. Zij vinden het heel belangrijk dat u de productstalen mee naar huis neemt, zodat u het totaalplatje kunt overzien. Het is uiteraard ook mogelijk om advies bij u thuis te krijgen.
De behangcollectie van De Vree Kleur in Wonen is uniek in de regio! Zoekt u een nieuw behang dan is het zeker de moeite waard om deze collectie te bekijken. Op het gebied van gordijnen en vloeren hebben zij een goede overzichtelijke collectie.

De Vree Kleur in Wonen Sluisweg 3a, Heumen/Malden (naast de Praxis), 024 3556144; www.devree-kleurinwonen.nl.

Parochie H. Maria Magdalena

Bezinning Pasen.
De vrouwen liepen 't pad af, bedroefd was hun gezicht. Ze kwamen aan bij Jezus graf, maar plots scheen daar een helder licht. De vrouwen schrokken, nog gevangen in 't verdriet. Maar toen sprak de man hen aan: 'Degene Die U zoekt, Hij is hier niet! Want Jezus, Hij is opgestaan!' Zalig Pasen!

Donderdag 1 april, Witte Donderdag
St. Werenfridus Elst: 19.00 u: Eucharistieviering, K. Donders/M. Sanders
O.L.V. ten Hemelopneming Huissen-Stad: 19.00 u: Eucharistieviering, V. Bulthuis/J. Kallen
St. Leonardus Oosterhout: 19.00 u: Eucharistieviering, F. Bomers

Vrijdag 2 april, Goede Vrijdag
St. Werenfridus Elst: 15.00 u: Kruisweg, J. Rademakers
St. Werenfridus Elst: 19.00 u: Goede Vrijdagviering, K. Donders/J. Kallen
O.L.V. ten Hemelopneming Huissen-Stad: 15.00 u: Kinderkruisweg, V. Bulthuis
O.L.V. ten Hemelopneming Huissen-Stad: 19.00 u: Goede Vrijdagviering, V. Bulthuis
H. Maria Geboorte Driel: 15.00 u: Kruisweg, K. Donders
St. Leonardus Oosterhout: 19.00 u: Goede Vrijdagviering, F. Bomers

Zaterdag 3 april, Paaswake
St. Werenfridus Elst: 19.30 u: Paaswake, K. Donders/M. Sanders
O.L.V. ten Hemelopneming Huissen-Stad: 19.30 u: Paaswake, V. Bulthuis/J. Kallen
St. Leonardus Oosterhout: 19.30 u: Paaswake, F. Bomers

Zondag 4 april, Paaszondag
St. Werenfridus Elst: 10.00 u: Eucharistieviering en online kinderwoorddienst, V. Bulthuis
O.L.V. ten Hemelopneming Huissen-stad: 10.00 u: Eucharistieviering, F. Bomers
H. Maria Geboorte Driel: 9.30 u: Eucharistieviering, K. Donders
O.L.V. Onbevlekt Ontvangen Heteren: 9.30 u: Woord- en gebedsvieringen, J. Rademakers
St. Jacobus de Meerdere Valburg: 9.30 u: Woord- en communieviering, J. Kallen
H. Maria Geboorte Lent: 11.00 u: Eucharistieviering, K. Donders
St. Willibrordus Herveld: 11.00 u: Woord- en communieviering, J. Kallen

Maandag 5 april 2021,
Tweede Paasdag
St. Werenfridus Elst: 10.00 u: Eucharistieviering, K. Donders
St. Martinus Doornenburg: 10.00 u: Eucharistieviering, V. Bulthuis
De eucharistieviering vanuit de St. Werenfriduskerk in Elst is te volgen via: Youtube.com (R.K. Parochie H. Maria Magdalena), www.facebook.com/stwerenfridus en Omroep Lingewaard TV (KPN kanaal 1478 / Ziggo kanaal 36) .

Vieringen vanuit de andere kerken zijn te volgen via www.kerkomroep.nl.

Colofon

Hét Gemeente Nieuws Nijmegen-Noord

Hét Gemeente Nieuws is een uitgave van:

Starters Pers B.V.
Klappenburgstraat 30A, 6681 XS Bemmel
Postbus 44, 6680 AA Bemmel
Tel.: 0481 - 46 47 70
Fax: 0481 - 46 50 35
E-mail: gemeentenieuws@starterspers.nl
Let op: Het insturen van berichten kan niet via dit mailadres!
Insturen berichten kan alleen via de website: www.gemeentenieuwsonline.nl

Verspreiding:
Spotta
Tel. 088 - 868 06 59
weekbladen@spotta.nl
Verspreidingsgraad: minimaal 90%

Hét Gemeentenieuws heeft uitgaven in:
Lingewaard - Berg en Dal - Nijmegen-Noord
Overbetuwe - Neder-Betuwe / Rhenen
De Liemers Helemaal Goed Courant

Redactie: Martien Holthuis

Advertenties: Fedor Meuwsen

Opmaak/vormgeving:
Martine van Bon, Marcel Luijpers

Druk: Janssen Pers

Prikpost SHO

Bloedprikken en onderzoek bij SHO
Met een verwijzing van uw zorgverlener kunt u bij alle locaties van SHO Centra voor medische diagnostiek (SHO) voor bloedafname en onderzoek terecht.

Openingstijden SHO locaties
SHO is altijd dicht bij u in de buurt. Kijk op www.sho.nl voor actuele openingstijden en de dichtstbijzijnde locaties. Ook buiten werktijd en op zaterdag kunt u bij SHO terecht.

Afspraak en contact
Voor de meeste onderzoeken, behalve voor bloedafname en het inleveren van lichaamsmateriaal zoals urine, is een afspraak maken nodig. Bel 088 – 999 77 77 voor het maken van een afspraak.

WIECHERINK
BOUWMATERIALEN
HOUT • BOUWMATERIALEN • TEGELS • DEUREN
Nijverheidsweg 2a, Gendt • T (0481) 42 17 47
E info@wiecherink-gendt.nl • I www.wiecherink-gendt.nl

BIJ AANSCHAF VAN EEN NIEUWE OPEL:

TOT € 2.000 EXTRA INRUILWAARDE OP ALLES WAT ROLT OF RIJDT

THE BIG EVENT

DÉ INRUILSENSATIE VAN EUROPA!

+ **GRATIS TANK- OF LAADPAS T.W.V. € 500**

+ **GRATIS ACCESSOIRES T.W.V. € 250**

Tot en met 17 april is het weer The Big Event.
Tijdens The Big Event van Opel krijg je voor alles wat rolt of rijdt tot € 2.000 extra inruilwaarde. Daarnaast ontvang je een tank- of laadpas van € 500 én gratis accessoires t.w.v. € 250. Meer interesse in Private Lease? Dan profiteer je tijdens The Big Event van éxtra scherpe Private Lease tarieven. Bekijk het volledige aanbod op onze website en maak direct een afspraak hoe en waar jij wilt.

OPEL

BROEKHUIS beweegt mensen

- Apeldoorn
- Arnhem
- Barneveld
- Deventer
- Doetinchem
- Doornspijk*
- Dronten*
- Ede
- Elst
- Epe*
- Harderwijk
- IJsselmuiden*
- Lelystad
- Nijkerk*
- Wageningen*
- Zeewolde*
- Zwolle

*servicevestiging

- Bunschoten-Spakenburg, Wijnand's Auto Service
- Elspeet, Autobedrijf Franken B.V.
- Zutphen, Auto Hillen

www.broekhuis-opel.nl

Gecombineerd brandstofverbruik en CO_2-uitstoot: liter/100km 9,3-1,2; km/liter: 10,8-83,3; CO_2 gr/km: 210-28. Gecombineerd elektriciteitsverbruik elektrische modellen: 17,8 - 15,9 kWh/100 km. De vermelde WLTP waarden voor het gecombineerde brandstofverbruik en de CO_2-uitstoot zijn gemeten volgens de nieuwe WLTP-testmethodiek. Kijk voor meer info en verkoopvoorwaarden op opel.nl.

Maak kennis met natuurbegraafplaats Landgoed Mookerheide

Een prachtige plek in de rust en schoonheid van de natuur.

Het glooiende landschap, unieke boomboeketten, de geluiden van vogels en het gevoel van rust en ruimte. Dat is Landgoed Mookerheide. Een prachtig natuurgebied in alle seizoenen. Op het landgoed maken we natuurbegraven mogelijk. In dit bijzondere gebied kun je nu al zelf of samen met je partner een plek vastleggen, voor later. Een plek die voor altijd van jou is, in het mooie open veld, of bij een oude, statige eik. Een plek die onderdeel is en blijft van de natuur. Samen met Natuurmonumenten zorgen we ervoor dat deze plek voor altijd behouden blijft.

Begraven in de natuur is een eeuwenoud gebruik, maar voor veel mensen is het nog nieuw. Hoe ziet een natuurbegraafplaats er eigenlijk uit, hoe werkt het en waar kan ik een plek uitkiezen?

Een eigen plek, voor eeuwig in de natuur:
- Je kiest zelf de plek die bij jou past, deze kun je nu al vastleggen.
- Je betaalt eenmalig voor jouw laatste rustplaats en behoudt voor altijd het recht om op die plek begraven te worden.
- Alles is goed geregeld, je nabestaanden hoeven zich geen zorgen te maken over onderhoud of verlenging van grafrechten.
- Juridisch goed gewaarborgd voor nu en voor de toekomst
- Keuze uit een natuurgraf of een plek voor de urn of de as

Je bent van harte welkom om eens langs te komen. We vertellen je graag over dit mooie natuurgebied en de mogelijkheden. Ook kun je in alle rust een wandeling maken door het gebied, samen met ons of juist alleen.

Ons informatiecentrum is 6 dagen in de week geopend: maandag t/m zaterdag van 9.00 tot 17.00 uur. Wil je rond geleid worden? Maak dan een afspraak op 024-203 62 30 of contact@landgoedmookerheide.nl

Natuurbegraafplaats Landgoed Mookerheide

Natuurmonumenten

Heumensebaan 18, 6584 CL Molenhoek, 024 203 62 30, www.mookerheide.nl

Het is voorjaar in Overasselt bij Tuinplantenkwekerij Van Summeren

OVERASSELT – Midden in het centrum van Overasselt bevindt zich de groenten- en bloemenwinkel van Marco Van Summeren. Marco kweekt al vele jaren zelf een groot assortiment tuinplanten. Hij heeft zich gespecialiseerd in geraniums in vele kleuren, zowel staande- als hanggeraniums. Deze kosten bij Tuinplantenkwekerij Van Summeren het hele seizoen slechts zes euro voor zes stuks!

Verder is er een groot assortiment aan hangpotten en kuipplanten in vele kleuren en maten om uw tuin of terras een fleurig aanzicht te geven. Ook voor al uw stekperkgoed, zoals bijvoorbeeld Scavola, Bacopa, Verbena, Surfinia en Sanvatalia, heeft u een grote keus in vele kleuren.

Tuinplantenkwekerij
Van Summeren is leverancier van Culvita potgrond wat uw planten beter laat groeien en bloeien. Het product is bekend van de SBS-programma De Grote Tuinverbouwing. De verkoop start vanaf eerste paasdag 4 april.
Tuinplantenkwekerij Van Summeren ligt aan de Hoogstraat 24 in Overasselt en is in de maanden april, mei en juni 7 dagen per week geopend van 08:00 tot 18:00 uur.

Tuinplantenkwekerij Van Summeren is gevestigd aan Hoogstraat 24 in Overasselt. Meer informatie via het telefoonnummer: 024 6221537.

‘Bemmel in de Mode’ wordt ‘De Bemmelse modeweek’

BEMMEL – “Wij denken graag in oplossingen en kijken naar mogelijkheden. Dus dingen die we wél kunnen doen. Daarom organiseren we in plaats van ‘Bemmel in de Mode’ nu ‘De Bemmelse modeweek’. Van maandag 12 tot en met zondag 18 april staat Bemmel in het teken van de mode. Dit inclusief een koopzondag op 18 april van 12:00 tot 17:00 uur.”

“Tijdens deze modeweek presenteren alle ondernemers, die normaal gesproken met de modeshow meedoen, hun mode digitaal. De diversiteit spat ervan af. Houdt onze social-media pagina’s in de gaten, want dit wilt u niet missen! Ook is er een hele mooie win-actie. Bij alle deelnemende bedrijven mag u na een aankoop een kaart invullen en achterlaten. Hiermee maakt u kans op één van de vier Goody bags vol met cadeaubonnen van deze bedrijven.
Het centrum van Bemmel zal extra gezellig ‘aangekleed’ zijn, zodat u weer een heerlijke shop-beleving krijgt. Door de onvoorspelbaarheid van Covid-19 en de daarbij behorende maatregelen, kunnen wij nu nog niet inschatten wat de richtlijnen dan zijn. Maar het zal voor iedereen duidelijk zijn dat alle ondernemers én het winkelend publiek de dan geldende maatregelen in acht nemen. Tenzij we in een volledige lockdown zitten, maar daar gaan wij niet van uit! Tot ziens en Beleef Bemmel tijdens ‘De Bemmelse modeweek’.”

IEDER (VERDRIET) VOOR ZICH

‘Afscheid nemen van een kind is het ergste wat er is’.. je kunt het bijna niet oneens zijn met deze stelling. Het klopt, het is iets wat niet zou moeten mogen. Het is onverteerbaar als dit je als ouders overkomt. Maar door de jaren heen, met de uitvaarten die ik heb verzorgd, heb ik ook geleerd dat ieder verdriet op zichzelf staat. Het valt niet te meten en ook niet te vergelijken.

Ik herinner me de dame die een zeer respectabele leeftijd had bereikt. Haar kinderen, haar kleinkinderen en haar achterkleinkinderen waren tot in iedere vezel geroerd. Als je zoveel hebt meegemaakt, in zoveel jaar, is er ook zoveel wat je achterlaat. Of de uitvaart van de man die meehielp aan de bevrijding van ons land: er waren niet genoeg woorden om hem te bedanken, niets stond echt in verhouding tot wat hij had betekend. Dan de uitvaart van de moeder. Jonge kinderen op de eerste rij. Dat mág niet, dat kán niet, dat voelt iedereen. En toch. Toch gebeurt het. En natuurlijk, als een kind geen kans heeft gekregen om op te groeien, om de liefde door te geven die de ouders het zo graag gaven, dan is dat ondraaglijk en verscheurend.

Ieder verdriet staat op zichzelf. Eigenlijk kan je niet oordelen tot je er zelf voor komt te staan. Dan kan een afscheid van een jong kindje ook mooi zijn. Dan kan een afscheid van een lieve opa ook hartverscheurend zijn. Ik denk dat het er altijd om gaat dat je kijkt naar hoe je, in het immense verdriet en gemis, écht eer kan doen aan het leven dat je gedenkt. Hoe kort of lang ook. Dat is wat je kán doen. Ieder verdriet staat op zichzelf en vraagt om een eigen vorm van afscheid. Ieder verhaal, groot of klein, mag worden verteld en er mag om worden gerouwd. Net zolang totdat geluk weer langzaam door de tranen heen verschijnt. Tot je weer vaker vreugde kan meten in plaats van verdriet.
Maar.. alles op zijn tijd. Alles in zijn eigen maat.
En ieder voor zich.

Aster uitvaartzorg
Uitvaartcentra:

Kokkeland 17
6661 ZV Elst
0481- 76 65 30

Van Wijkstraat 33
6851 GL Huissen
026 - 20 22 388

www.aster-uitvaartzorg.nl

welner®
MAALTIJDEN

Probeer Welner en ontvang de eerste maaltijd gratis!

WEEKMENU WEEK 14

VERS EN GEZOND | GRATIS BEZORGING | BOEREN EN TELERS UIT DE REGIO

€ 6,95

Kip ragout met witte rijst en gestoomde prei

€ 6,95

Stoofpotje met gehakt

€ 7,95

Kip Tikka Masala

€ 6,95

€ 6,95

€ 8,95

Roergebakken spitskool met spekjes en rijst

Pompoenrisotto met spinazie en feta

Gebakken zalmfilet met vissaus

Ravioli met champignons en spek

Mihoen met verse groenten kipgehaktballetjes in sesamsaus

Bami met kip in satésaus en omeletreepjes

Vegetarische macaroni met groenten tomatensaus

Witlof met aardappelpuree en Betuwse beenham

Nasischotel met kipsate en uitjes

ELKE WEEK 12 NIEUWE KOELVERSE MAALTIJDEN | ELKE WEEK 3 MAALTIJDSALADES

Bestel op www.welnermaaltijden.nl

Welner Maaltijden | 0481 - 820 427 | Huigensstraat 10 Gendt | www.welnermaaltijden.nl | info@welnermaaltijden.nl

PUZZELFEEST

KRUISWOORDPUZZEL

Breng de letters uit de overeenkomstig genummerde hokjes over naar de oplossingsregel en u leest de oplossing van deze puzzel.

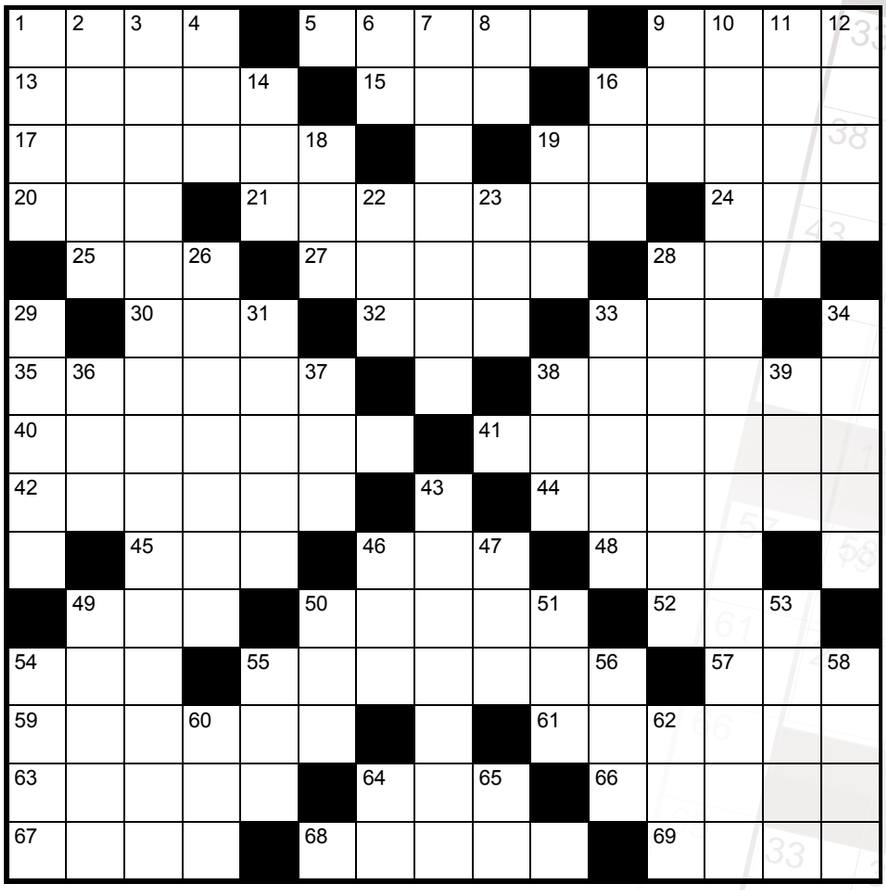

HORIZONTAAL: 1 moeder, 5 klapje, 9 in goede staat, 13 volwassene, 15 vreemde munt, 16 koord, 17 patroon, 19 kansspel, 20 plaats in Gelderland, 21 gelijkenis, 24 inzinking, 25 begerig naar, 27 friet, 28 mede, 30 broodsoort, 32 deksel, 33 aperitief, 35 iemand die zeer sober leeft, 38 bühne, 40 programma, 41 jachtterrein, 42 schijfmiddel, 44 monddoekje, 45 streep, 46 plaaggeest, 48 ontkenning, 49 vreemde munt, 50 afspeelplaat, 52 bospad, 54 in orde (afk.), 55 emesis, 57 heks, 59 reden, 61 omloop, 63 geschreven boodschap, 64 boom, 66 karos, 67 gevoelig, 68 redelijkheid, 69 kist.

VERTICAAL: 1 larve, 2 aanhanger, 3 museumverzameling, 4 indien, 6 in oprichting, 7 land in Europa, 8 persoonlijk voornaamwoord, 9 internationaal, 10 goederentransport, 11 reeks, 12 velours, 14 advies, 16 zangnoot, 18 houten kom, 19 Europeaan, 22 vogel, 23 waskuip, 26 gezichtspijn, 28 toren, 29 engerling, 31 rij, 33 gerst, 34 geroddel, 36 stuiver, 37 voorzetsel, 38 stapel, 39 plaats in Gelderland, 43 buffet, 46 groente, 47 rondedans, 49 behaalde punten, 50 boerderijgrond, 51 nauw, 53 hoofdslagader, 54 openbare betrekking, 55 halsdoek, 56 Gemeentelijk Adminstratiekantoor, 58 opsomming, 60 Europeaan, 62 plukje haar, 64 en andere, 65 meetkundig getal.

Uw oplossing:

42	20	68	11	43	40	50	26	66	60	48	10

SUDOKU

		9					3	
3	8						5	
		2		8			1	
	4				1	2		7
				2				
			6					1
		1	9		4			8
4			2					3
7				5			4	

ZWEEDSE PUZZEL

Breng de letters uit de overeenkomstig genummerde hokjes over naar de oplossingsregel en u leest de oplossing van deze puzzel.

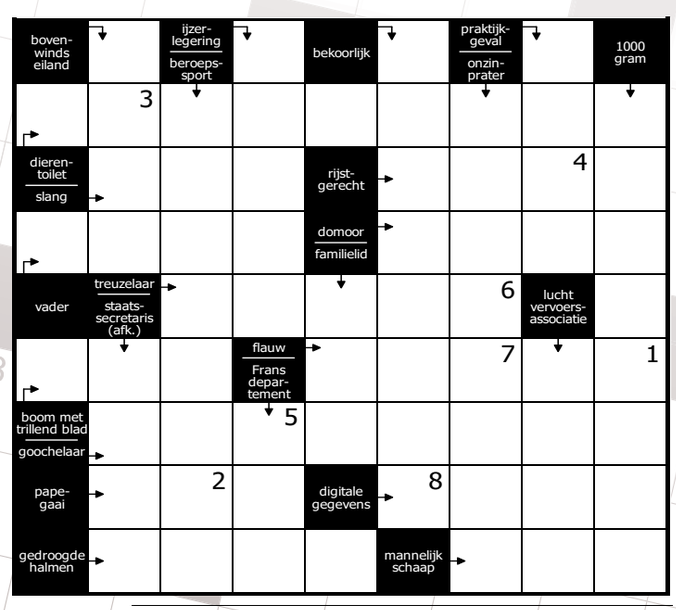

Uw oplossing:

1	2	3	4	5	6	7	8

Zie voor oplossingen van de puzzels elders in deze krant.

WOORDZOEKER

S	N	K	R	E	H	T	E	A	C	H	T	S	T	E
C	I	O	N	O	A	E	F	A	C	E	T	R	K	U
A	T	H	E	A	O	O	W	S	E	S	E	P	E	S
L	R	C	T	D	L	M	I	M	K	P	R	A	U	W
A	O	S	E	T	A	M	S	E	A	O	A	R	K	M
O	E	V	I	O	E	E	T	N	T	S	K	T	E	A
K	F	W	R	H	T	Z	L	I	T	A	S	F	N	D
I	B	I	C	E	N	I	T	E	E	A	A	A	F	A
G	E	O	O	A	E	E	I	T	I	L	P	E	O	M
I	H	I	L	N	P	N	X	R	N	B	P	D	R	N
D	F	E	R	E	R	E	O	T	U	O	O	S	N	X
IJ	I	R	R	E	E	E	L	N	R	U	D	M	U	E
N	A	Ï	E	F	S	T	I	L	A	A	T	O	I	D
R	A	S	T	A	S	E	N	N	A	H	P	A	S	N
E	T	L	E	O	K	T	E	T	D	L	A	A	N	I

In deze woordzoeker staan woorden verborgen.
Sommige letters worden vaker gebruikt.
De overgebleven letters vormen een woord.
Hoe luidt dit woord?

ACHTSTE - AFTRAP - APART - APERT - BLAAS - BOLEET - CAPELLA - CHEMISCH - DOUANE - ETHER - EXTRA - FACET - FREAK - HANNES - HERFST - INDEX - IRREEEL - ISODONT - KARET - KEUKENFORNUIS - KOALA - KOELTE - MADAM - MAORI - MASSA - MENIE - MOBIEL - NAALD - NAÏEF - NATUUR - NIETS - NIJDIG - OMMEZIEN - ONEERVOL - ONREIN - OPPAS - PLEIT - PRAUW - RASTA - REEEL - REEST - REPETITOR - RIETEN - ROOMS - SCALA - SCHOK - SERIE - SERPENT - STAAT - TEEMS - TEKST - TROEF - UNIEK - WITLOF

CRYPTOGRAM

HORIZONTAAL: 1 Zich voegen naar de rimpels en vouwen (7) ; 6 Aanvankelijk gaat het om de eerste letter (8) ; 8 Plek van de aanslag (11) ; 9 Delicaat bevrachten (7) ; 10 Volgens de cijfers liep het al tegen 13.00 uur (4) ; 11 Tikspel in de dierentuin (8) ; 12 Haastig geprobeerd buit te maken (7) ; 16 Ha, el en zet bijvoorbeeld? (13) ; 18 De eigenaar van de tentoonstellingsruimte riep bij het geruilde 'hoera' (13) ; 20 Zonder enige schroom vertelde hij dat het bier verdwenen was (8).

VERTICAAL: 2 Nederlands of Frans drankje? (13) ; 3 Speelplaats (18) ; 4 De afscheidings-beweging is een gemene in de vitrine (7) ; 5 Als een luis op een dakterras (6) ; 7 Tonen dat ze er slordig mee omspringen (6) ; 9 Zo'n beetje hoogte- en dieptepunten voor de hele boel (4) ; 13 Een korte tijd, indien gelijk (7) ; 14 Loyaal aan een krant (5) ; 15 Plezier maken in de noodgebouwen (5) ; 17 De roep van een uil (5) ; 19 Jongerencultuur en de Europese Monetaire Overeenkomst (3).

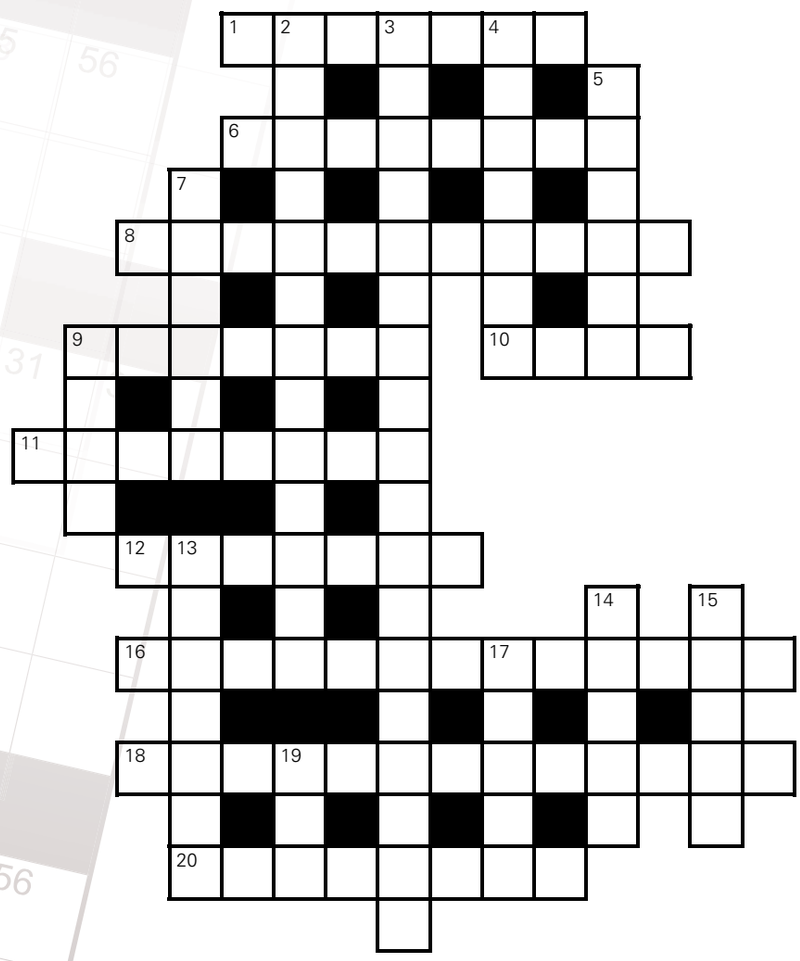

OPLOSSINGEN PUZZELFEEST

WEEK 13

KRUISWOORDPUZZEL

1 M	2 A	3 M	4 A	■	5 T	6 I	7 K	8 J	E	■	9 I	10 G	11 S	12 T
13 A	D	U	L	14 T	■	15 O	R	E	■	16 S	N	O	E	R
17 D	E	S	S	I	18 N	■	O	■	19 L	O	T	E	R	IJ
20 E	P	E	■	21 P	A	22 R	A	23 B	E	L	■	24 D	I	P
■	25 T	U	K	■	27 P	A	T	A	T	■	28 M	E	E	■
29 L	■	30 M	I	31 K	■	32 L	I	D	■	33 K	I	R	■	34 K
35 A	36 S	C	E	E	37 T	■	E	■	38 T	O	N	E	39 E	L
40 R	O	O	S	T	E	R	■	41 W	A	R	A	N	D	E
42 V	U	L	P	E	N	■	43 T	■	44 S	E	R	V	E	T
E	■	45 L	IJ	N	■	46 S	A	47 R	■	48 N	E	E	■	S
■	49 S	E	N	■	50 E	L	P	E	51 E	■	52 T	R	53 A	■
54 A	C	C	■	55 B	R	A	K	I	N	G	■	57 K	O	L	58 L
59 M	O	T	I	E	60 F	■	A	■	61 G	A	62 L	E	R	IJ
63 B	R	I	E	F	■	64 E	S	65 P	■	66 K	O	E	T	S
67 T	E	E	R	■	68 R	A	T	I	O	■	69 K	R	A	T

42	20	68	11	43	40	50	26	66	60	48	10

VERSTREKKING

SUDOKU

1	7	9	4	6	5	8	3	2
3	8	4	1	9	2	7	5	6
5	6	2	7	8	3	9	1	4
8	4	6	5	3	1	2	9	7
9	1	3	8	2	7	4	6	5
2	5	7	6	4	9	3	8	1
6	3	1	9	7	4	5	2	8
4	9	5	2	1	8	6	7	3
7	2	8	3	5	6	1	4	9

WOORDZOEKER

S	N	K	R	E	H	T	E	A	C	H	T	S	T	E
C	I	O	N	O	A	E	F	A	C	E	T	R	K	U
A	T	H	E	A	O	Ø	W	S	E	S	E	P	E	S
L	R	C	T	D	L	H	I	M	K	P	R	A	U	W
A	Q	S	E	T	A	M	S	E	A	Ø	A	R	K	M
Ø	E	V	I	Ø	E	E	T	N	T	S	K	T	E	A
K	F	W	K	H	T	Z	L	I	T	A	S	F	N	D
I	B	I	C	E	N	I	T	E	E	A	A	A	F	A
G	E	O	Q	A	E	E	I	T	I	L	P	E	O	M
I	H	I	L	N	K	N	X	R	N	B	P	D	R	N
D	F	E	R	E	A	E	O	T	U	O	O	S	N	X
D	I	R	K	E	E	L	N	R	U	D	M	U	E	
N	A	I	E	F	S	T	I	L	A	A	T	O	I	D
R	A	S	T	A	S	E	N	N	A	H	R	A	S	N
E	T	L	E	O	K	T	E	T	D	L	A	A	N	I

NIEUWSDIENST

CRYPTOGRAM

Horizontaal: 1 Plooien, 6 Initiaal, 8 Roestplaats, 9 Beladen, 10 Enen, 11 Apenkooi, 12 Gejaagd, 16 Letterwoorden, 18 Galeriehouder, 20 Stoutweg.

Verticaal: 2 Landsadvocaat, 3 Ontspanningsruimte, 4 Etalage, 5 Platje, 7 Sollen, 9 Bups, 13 Evenals, 14 Trouw, 15 Keten, 17 Oehoe, 19 EMO.

ZWEEDSE PUZZEL

	S		S		I		C	
K	A[3]	T	T	E	N	B	A	K
	B	O	A		N	A	S[4]	I
P	A	P	A		E	Z	E	L
		S	L	O	M	E[6]		O
E	S	P		M	E	L[7]	I	G[1]
	T	O	V[5]	E	N	A	A	R
	A	R[2]	A		D[8]	A	T	A
	S	T	R	O		R	A	M

Uw oplossing: 1 2 3 4 5 6 7 8

GRASVELD

@Persbelangen

TUINMAN-STRATENMAKER NODIG?
VOOR AL UW
TUINWERKZAAMHEDEN

> Alle soorten bestratingen
> Herstraten & ophogen / schoonmaken
> Schutting bouw
> Tuinhuis/ blokhut/ overkapping
> Snoeien / onderhoud / afvoeren
> Voor- en najaarsbeurt
> Wij kunnen ook voor alle materialen zorgen
> Een gratis en duidelijke prijsopgave
> Ontwerp aan huis
> Garantie op al onze werkzaamheden

Gebr. Van Klaveren
024 - 8200924 • www.klaverentuin.nl

• ALUMINIUM- EN KUNSTSTOF KOZIJNEN
• DAKKAPELLEN
• SCHUIFPUIEN • SERRES

10 jaar volledige garantie!
profel

DERKS DK KUSTER

DERKS montage B.V.
Vakwerk op maat
MONTAGE VAN GLAS, ALUMINIUM- EN KUNSTSTOF RAMEN EN DEUREN
Jan Joostenstr 42 Angeren • T. (026) 388 62 25

WWW.DERKSMONTAGE.NL
Showroom geopend: Vrijdag 10.00 tot 17.00 uur • Zaterdag 9.30 tot 13.00 uur of telefonische afspraak

RON CORNELISSEN

HUISSEN & ARNHEM
Industriestraat 14
(026) 325 08 61
WWW.JAMESBOX.NL
INFO@JAMESBOX.NL
6851 EM Huissen

JAMES BOX®

Recept van de WEEK

Spaanse maaltijd salade met Serranoham

Een heerlijk gevulde Spaanse maaltijd salade met Serranoham.

Dit is een Spaanse gedroogde ham wat oorspronkelijk uit de bergen van Andalusië komt. Hier wordt hij gezouten en gedroogd in de berglucht. De kwaliteit van een Serranoham ligt in de rijpingsduur. De Jamón bodega rijpt tussen de 9 en 12 maanden, de Jamón reserva 12 tot 15 maanden en de Jamón gran reserva minimaal 15 maanden. Een echte Serranoham herken je aan het S logo welke in de ham staat gedrukt. Serranoham heeft een zoete geur en heeft een uitgesproken smaak.

Ingrediënten voor 2 personen

1 zak Rucola sla melange
1 kleine avocado
stuk of 8 gedroogde tomaatjes
6 snoeptrostomaatjes
1 kleine rode ui in ringetjes
100 gram Serranoham
handje walnoten

Dressing
30 ml Zaanse mayonaise
5 gram grove mosterd
10 ml balsamico azijn
10 ml limoensap
klein kneepje vloeibare zoetstof
peper en zout

Bereiding

Ik maak graag zelf mijn gedroogde tomaatjes maar je kunt natuurlijk ook zongedroogde tomaatjes kant en klaar gebruiken.
Deze bevatten wel meer koolhydraten dan de zelf gedroogde.
Voor deze salade maak ik een dressing van mayonaise, mosterd, Balsamico Azijn, limoensap, zoetstof en peper en zout.
Snijd de avocado doormidden en verwijder de schil en de pit en snijd in mooie plakjes. De tomaten snijden we in kwarten en de gedroogde tomaatjes in grove stukjes.
Snijd de rode ui ook in ringetjes.

Meng de dressing door de gemengde sla en verdeel vervolgens over twee mooie borden. Verdeel de avocado stukjes, uienringen, zongedroogde tomaat en tomaten partjes over de salade en scheur als laatste de Serranoham in stukjes en verdeel deze ook over de salade.

Buen provecho!

www.deman-foodandweight.nl

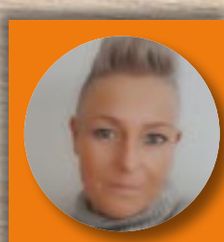

Ingezonden door: Jessica de Man

Meubelstoffeerderij Van den Akker: 'Waardeer het, repareer het'

LIEMERS – Die oude stoel van opa, dat fijne bankstel, waarom zou u iets wegdoen als u het ook kunt laten opknappen? Bij Meubelstoffeerderij Van den Akker bekijken ze graag hoe ze een geliefd meubel nieuw leven kunnen inblazen.

Eigenaar Maurice van den Akker heeft in de loop der jaren een goede kijk gekregen op de haalbaarheid: "Bijna alles is opnieuw te stofferen, wel tachtig procent van de meubels die we hier zien. We hebben al zoveel reparaties gedaan! We hebben bijvoorbeeld banken verstevigd die op één plaats waren ingezakt. Door het bestaande leer of stof los te halen, kun je ervoor zorgen dat een bankstel nog jarenlang mee kan gaan."

Advies over opknappen

Ook als een meubel niet meer zo stevig voelt, kan het bedrijf er nog wat van maken. "Ook problemen aan de constructie zijn op te lossen. Maar als een frame van twijfelachtige kwaliteit is, doen we het niet. We willen er wel een goed gevoel bij hebben. Als we denken dat een meubel het niet waard is, raden we opnieuw stofferen af. Mensen moeten er wel een flinke tijd mee vooruit kunnen na ons werk."

Hele ruime keus

In de showroom vindt u een hele ruime keus aan nieuwe bekleding voor die stoel, bank of caravan. "En ook als mensen online of in een tijdschrift iets zien, kunnen wij het voor ze bestellen. We hebben veel in huis om voor iedere interieurstijl een passende bekleding te vinden." Meubelstoffeerderij van den Akker, Malburgse Sluis 5C, Arnhem, 026 4421182, Info@vanden-akker.com, www.vanden-akker.com.

bedden SPECIALIST.NL

Beddenspecialist
TOPSLAPEN ARNHEM
Nieuwstraat 4, 6811 HW Arnhem 026 442 2777
www.beddenspecialist.nl/topslapen-arnhem

Beddenspecialist
TOPSLAPEN ELST
Dorpsstraat 40, 6661 EL Elst 0481 745 749
www.beddenspecialist-topslapenelst.nl

We zijn op afspraak voor jou open. Kijk voor de actuele openingstijden op onze website en maak je afspraak.

Beddelicious ESSENZA HASENA ledorm SLP collection SNURK FOR HORIZONTAL LIVING swissflex Vandyck

Wij zijn onderdeel van de **Beddenspecialist.nl** formule!