DE IJSSELBODE

Drukkerij 'Heno'
OUDEWATER
0348-561478
www.ijsselbode.nl
Oplage: 15.000 ex.

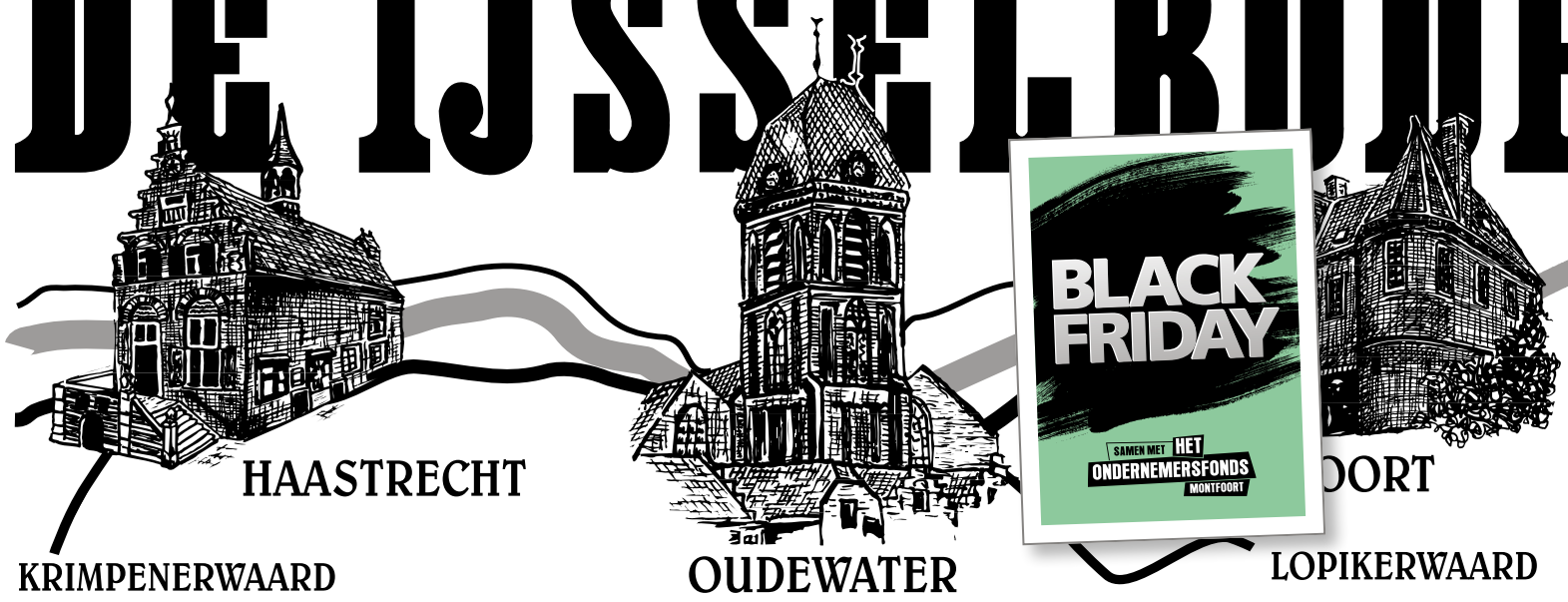

NIEUWS- EN ADVERTENTIEWEEKBLAD

IN DIT NUMMER

NR. 3455 - DINSDAG 24 NOVEMBER 2020

pag. 4: Jozefschool publiceert Schoolmagazine
pag. 6: INFORMATIE GEMEENTE OUDEWATER
pag. 8: Hekendorp in de ban van 'Versierus Virus'
pag. 9: Interview Ad de Regt, Fulcotheater IJsselstein
pag. 10: Herinneringen van Jan Blonk
pag. 12: GEMEENTENIEUWS MONTFOORT
pag. 15: NIeuwe directeur Howiblo stelt zich voor

'De IJsselbode' verschijnt wekelijks huis-aan-huis in: Driebruggen,Haastrecht,Hekendorp,Linschoten,Montfoort, Oudewater, Papekop, Polsbroek, Vlist en Waarder.

Het moet niet veel langer duren voor St. Joseph…

Jessica de Rooij en Marcel Peters - 'Misschien moeten we een beroep doen op Montfoort om het culturele hart van Montfoort te behouden'.

Het zijn zware tijden voor de horeca, maar ook voor zalencentrum Stichting Verenigingsgebouw St. Joseph. Beheerder(s) Marcel Peters en zijn rechterhand Jessica de Rooij vertellen hoe het hen nu vergaat: "Soms is het moeilijk om positief te blijven, maar toch houden we de moed erin." De tent voor curling staat klaar, en zij staan te popelen om weer een beetje reuring in de tent te hebben. Letterlijk…

door Sjoukje Dijkstra

115 jaar bestaat het St. Josephgebouw al. Het is het gebouw waar alle Montfoortenaren en vele mensen uit de regio van jong tot oud wekelijks, maandelijks, jaarlijks wel eens komen. Van de intocht van Sinterklaas, kerstdisco, New Years party, carnaval, toneel, politiek, Cultureel Montfoort tot sporten als: tafeltennis, bridge, gym voor jeugd en ouderen, stijldansen, zumba, steps, country line dance en yoga.
Tegen een gereduceerde zaalhuur kunnen deze verenigingen gebruik maken van het gebouw.
De vraag is alleen: hoe lang nog?
De grootste misvatting van velen is volgens Jessica dat St. Joseph subsidie zou krijgen. "Wij moeten onszelf bedruipen." Marcel vult aan: "Al die jaren hebben wij zonder gemeentelijke subsidie ons hoofd boven water kunnen houden. Dat doen wij door de commerciële evenementen. Massa is kassa. Maar nu alle grote evenementen vervallen, eindigen we dit jaar met een negatief resultaat."
Het enige dat nog mag, zijn beroepsopleidingen. Op dat moment zitten er zeven mensen in een zaaltje om een cursus te volgen. "Daar ben je de hele dag voor in de weer. Je kunt je voorstellen dat we daar verlies op lijden", aldus Marcel.
Een paar personeelsleden moesten ze al laten gaan. "Gelukkig hebben ze ander werk gevonden", aldus Marcel. "Iemand die voor 40 uur op de lijst stond is voor de helft teruggegaan. Met pijn in het hart neem je zo'n beslissing. Maar het is noodzakelijk." Jessica: "De hoogste kosten zijn personeelskosten, en de vaste lasten gaan natuurlijk ook gewoon door. De NOW-regeling is dan niet toereikend, en wordt bovendien steeds minder."
Desondanks blijven hij en Jessica lachen. Ze zijn positief en hebben vertrouwen in de toekomst. Ze willen ook niet geloven niet dat Montfoortenaren 'De Soos' - waar zoveel geschiedenis ligt - zomaar zullen 'laten gaan'…

'Misschien moeten we een beroep doen op Montfoort om het culturele hart van Montfoort te behouden'

Wel vinden ze het belangrijk om de mensen te doordringen van het feit, dat het zou kunnen gebeuren dat St. Joseph, spil van de Montfoortse samenleving, verdwijnt. Niet bij iedereen is dat besef. Marcel denkt even over na hoe hij dat moet verwoorden, en zegt dan dat hij hoopt dat iedere inwoner van Montfoort er van doordrongen is hoe groot de rol van St. Joseph is, zowel op maatschappelijk als op sociaal terrein.
"Het gaat van geboorte tot graf, en alles wat daar tussenin zit. Je maakt zoveel dingen mee hier. Het is waar oud en jong elkaar ontmoeten."
Dat beaamt Jessica: "Het is een sociaal punt. De jeugd leert het carnaval vieren hier, en wat te denken van de relaties die hier ontstaan", zegt ze met een knipoog. Ook haar eigen relatie begon hier, lacht ze… Dat soort herinneringen, dat willen zij en Marcel het liefst ook meegeven aan de volgende generatie.
"Mijn jongste is net 16", zegt Jessica. "Het eerste wat hij zei is dat hij nu met kerst naar 'De Soos' wou gaan.
Dat is er nu jammer genoeg niet."

vervolg op pagina 14

De Oude Waag advocatenkantoor

Gratis spreekuur elke maandag van 17.00-18.30 uur

Visbrug 6 - 3421 AH Oudewater - Telefoon 0348-413513

Vogelgriep bij pluimveebedrijf in Hekendorp

Bij het pluimveebedrijf Wiltenburg in Hekendorp is vogelgriep van het type H5 vastgesteld. Om verspreiding van het virus tegen te gaan zijn 100.000 leghennen zondag jl. gedood en deze worden in de loop van vandaag en morgen geruimd.

door Otto Beaujon

Al eerder, in 2014, werd het bedrijf getroffen door vogelgriep; toen moesten er 150.000 dieren geruimd worden. Eigenaar Piet Wiltenburg is bedroefd dat hem dit opnieuw overkomt.
Het virus wordt door wilde vogels (trekvogels) verspreid en komt letterlijk 'uit de lucht vallen' met de uitwerpselen van de vogels.
Om te voorkomen dat grote pluimveestallen als die van Wiltenburg besmet raken, moeten die voorzien zijn van een ventilatiesysteem dat de binnentredende lucht filtert, evenals de uitgaande lucht die 'gewassen' moet worden van met name stof. Het luchtbeheer in de stallen is, zo goed als praktisch werkbaar is, (onder andere: hygiënische maatregelen bij het binnentreden, schoonmaken) van de buitenwereld afgesloten.
Hoewel het bedrijf van Wiltenburg aan de normen voldoet en over de benodigde vergunningen beschikt, is de naaste woonomgeving er niet heel blij mee (dit is een understatement, zoals lezers van De IJsselbode weten).

Niet op mensen

De volgelgriep vormt geen direct gevaar voor mensen, en het ruimen van alle dieren in de besmette stal is vooral een voorzorg om te voorkomen dat andere pluimveebedrijven in de omgeving (het zijn er tien binnen een straal van 10 km) besmet zouden raken door bijvoorbeeld het ophalen van eieren of het bezorgen van voer.
Burgemeester Danny de Vries heeft met Piet Wiltenburg gesproken. Voor zo lang het ruimen duurt heeft hij eenrichtingsverkeer voor de Hekendorpse Buurt ingesteld: alleen vanuit Oudewater richting Hekendorp.
Voor de tien collega-bedrijven geldt per direct een vervoersverbod voor pluimvee, eieren, pluimveemest en gebruikt strooisel, maar dat geldt ook voor andere dieren en dierlijke producten afkomstig van de bedrijven waar commercieel gevogelte gehouden wordt.

BLACK FRIDAY DEALS
25% KORTING OP BIJNA ALLE GEUREN*
ALLÉÉN vrijdag 27 en zaterdag 28 november 2020
da
OP=OP
* Uitgezonderd lopende aanbiedingen uit de folder, leaflet en vast laag geprijsde geuren. Vraag naar de overige voorwaarden in de winkel.
Johan Schouten, Korte Havenstraat 18 Oudewater

Jan Verburg in de Overtuin Bisdom van Vliet.

Jan Verburg nieuwe fractievoorzitter SGP Krimpenerwaard

Jan Verburg (49) uit Vlist is sinds vorige week dinsdag de nieuwe fractievoorzitter van de SGP Krimpenerwaard. Hij volgt Jan Willem van der Ham op, die na ruim 22,5 jaar het raadswerk neerlegt.

door Cees Reichard

In 1998 is Verburg in de voormalige gemeente Vlist raadslid geworden.
Met de herindeling in 2015 heeft hij zijn raadswerk voortgezet in de nieuwe gemeente Krimpenerwaard.
Op de vraag waarom hij 22 jaar geleden raadslid is geworden antwoordt hij dat je er eigenlijk vanzelf inrolt.
Zijn vader Ties Verburg was 29 jaar raadslid en stopte in 1994. En in 1998 na één periode zonder een Verburg in de raad is hem gevraagd het raadswerk op zich te nemen.
Ondanks zijn staat van dienst zegt hij dat hij zich nog vaak een beginner te voelen. Er komen steeds weer nieuwe en ingewikkelde onderwerpen op je af, waarvoor je je steeds weer vanaf het begin moet inleven en inlezen.
Na zoveel jaar is dit toch steeds nieuw. "Het houdt me nieuwsgierig. Neem nu bijvoorbeeld de mogelijke bouw van een nieuw gemeentehuis. Net als bij elk voorstel zijn hier veel voor- en nadelen te benoemen. Bij dit project moet je o.a. kijken naar het financiële aspect en de duurzaamheid. Je bent constant aan het wegen. Ik ben er gewoon nog niet uit."
Dit dilemma ervaart hij ook bij de uitplaatsing van de Coop in Haastrecht naar Galgoord. "Alle rapporten geven aan dat de Coop qua grootte niet toekomstbestendig is, dus er moet iets gebeuren. Maar tegelijk moet je ook gaan kijken wat je met het vrijkomende centrum doet."

Doorgaande lijnen

Zowel voor als na de herindeling ziet Verburg veel doorgaande lijnen in zijn werkzaamheden. In Vlist heeft hij diverse zaken opgepakt die in de nieuwe gemeente voortgezet worden. Vol trots vertelt hij bijvoorbeeld over de opknapbeurt van de Overtuin Bisdom van Vliet. Met de VKGB heeft de SGP/CU destijds de raad voorgesteld 50.000 euro te voteren voor de restauratie van de bijzondere grot. In de nieuwe gemeente Krimpenerwaard is dit plan overgenomen en er wordt voor de komende tien jaar een nog veel groter bedrag voor de hele Overtuin beschikbaar gesteld. "Dankzij de grote inzet van de vele vrijwilligers zie je de Overtuin jaarlijks enorm opknappen. Knap hoor!"

vervolg op pagina 11

DE IJSSELBODE
HAASTRECHT MONTFOORT
KRIMPENERWAARD OUDEWATER LOPIKERWAARD

Uitgave van Drukkerij Heno b.v.
Noorder-Kerkstraat 4
3421 AX OUDEWATER
0348-561478

www.ijsselbode.nl

De IJsselbode verschijnt op dinsdag huis-aan-huis in Diemerbroek, Driebruggen, Haastrecht, Hekendorp, Hoenkoop, Hogebrug, Linschoten, Montfoort, Oudewater, Papekop, Polsbroek, Snelrewaard, Vlist en Waarder.
Oplage 15.000 ex.
Inzending advertenties
Vrijdag vóór 14.00 uur
E-mail: advertentie@ijsselbode.nl
Advertentietarieven
Zie de tarieven op www.ijsselbode.nl

Stuur al uw nieuws naar:
redactie@ijsselbode.nl

GEMEENTE LOPIK
Sport - Algemeen - Cultuur
Joop Kurver, 06-53298133

GEMEENTE MONTFOORT
KERN MONTFOORT
Algemeen - Cultuur
Sjoukje Dijkstra, 06-14546424
KERN LINSCHOTEN
Algemeen - Cultuur
Siem van der Burg, 06-83709132
Politiek & Bestuur
Trudie Scherpenzeel, 06-28915344
Sport
Vacature

GEMEENTE OUDEWATER
Algemeen - Cultuur
Otto Beaujon, 0348-561332
Aad Kuiper, 06-51468312
Ellen van Leeuwen, 06-20559355
Politiek & Bestuur
Trudie Scherpenzeel, 06-28915344
Sport - Algemeen
Gerard van Hooff, 0348-563560

GEMEENTE KRIMPENERWAARD
KERN HAASTRECHT EN VLIST
Algemeen - Cultuur
Cees Reichard, 0182-501440
Sport - Algemeen
Herman van Heusden, 06-10262519

KERKDIENSTEN

HEKENDORP

NED. HERVORMDE KERK
Aangepaste diensten zie www.hervormdoudewater.nl
Zo 29: 10.00 uur Ds. J.J. van den End
18.30 uur Ds. R. de Koning Gans

LINSCHOTEN

HERVORMDE GEMEENTE
Wel open, volgens richtlijnen RIVM zie ook www.hervormdlinschoten.nl
Zo 29: 09.30 uur Ds. B.M. van den Bosch
18.30 uur Ds. J. de Wit

'T KRUISPUNT
Online vieringen via www.kruispuntlinschoten.nl

MONTFOORT

HERVORMDE GEMEENTE
Aangepaste diensten, zie www.hervormdmontfoort.nl
Zo 29: 09.30 uur Ds. A. Simons
16.00 uur Prop J.A. de Kruijf

HERSTELD HERVORMDE GEMEENTE
Online kerkdiensten zie www.hhg-montfoort.nl/Uitzendingen
Zo 29: 11.45 uur Ds. R.W. Mulder
18.30 uur Kand A.J. Speksnijder

PROTESTANTSE GEMEENTE
Zo 29: 10.00 uur Ds. M.A. Verstoep

R.K. GELOOFSGEMEENSCHAP GEBOORTE JOH. DE DOPER
Zo 29: 10.00 uur pastor Zygfryd Nowara

OUDEWATER

NED. HERVORMDE KERK
Aangepaste diensten zie www.hervormdoudewater.nl
Zo 29: 09.30 uur Ds. R. de Koning Gans
18.30 uur Ds. P.C.H. Kleinbloesem

PROTESTANTSE GEMEENTE
Zo 29: 10.00 uur Mw. N. Rijneveld-Schep
Meekijkdienst zie www.protgemoudewater.nl

R.K. GELOOFSGEMEENSCHAP ST. FRANCISCUS VAN ASSISIË
Er zijn maximaal 30 bezoekers welkom en een mondkapje is verplicht.
Vooraf aanmelden via Centraal Secretariaat 0348-203012
Zo 28: 17.00 uur H. Spaan/J. Stam

BIJBELGEMEENTE DABAR
Houdt meeluisterdiensten via www.bijbelgemeentedabar.nl

POLSBROEK

HERVOMDE GEMEENTE
Online te bezoeken, geluid en beeld zie www.hervormdpolsbroekenvlist.nl
Zo 29: 09.30 uur Ds. C. Boele
18.30 uur Ds. F. Maaijen

Proeflessen en webinars op het Kalsbeek College

Woensdagmiddag hebben ruim 750 groep 8-kinderen proeflessen gevolgd op het Kalsbeek College. Ze hadden van tevoren zelf vakken uitgekozen en hun rooster van de middag samengesteld. Op beide locaties werden ze opgevangen door Kalsbeek-leerlingen die ze de weg wezen naar de aula.

Op locatie Bredius volgden de kinderen een theorie- en een praktijkles.
Van biologie naar techniek en van Duits naar Economie& Ondernemen.
"Wow, ze hebben hier een heel restaurant", klonk het bewonderend.
"En een kappersruimte, kijk daar maar", vulde zijn klasgenoot aan.

De animo voor de vmbo/mavo-locatie van het Kalsbeek College was groot: al weken geleden waren alle plekken vergeven. In februari wordt daarom een tweede ronde proeflessen georganiseerd. Zodra het programma rond is, kunnen kinderen uit groep 8 zich via de website aanmelden.

Vakkenpakket

Op locatie Schilderspark hadden de ruim vijfhonderd kinderen van tevoren een pakket gekozen. In drie lessen van een half uur leerden ze leuke dingen bij onder andere Engels, kunst, Latijn & mythologie en wiskunde. Kalsbeek-leerlingen begeleidden ze naar de juiste lokalen, waarbij zeker ook de brugschool niet overgeslagen werd. "Wat een fijn gebouw is dit", was de reactie van een elfjarige. En een ander: "Leuk om straks zowel hier als in het grote gebouw les te krijgen."

Webinars

's Avonds waren er voor het eerst in de geschiedenis twee Kalsbeek-webinars. Ouders en verzorgers konden zich hier van tevoren voor aanmelden en werden getrakteerd op informatieve bijeenkomsten waarin ze meer te weten kwamen waar het Kalsbeek College voor staat, hoe leerlingen groeien en wat voor mogelijkheden er zijn qua onderwijs, uitdaging en ondersteuning.
Ruim zeshonderd ouders maakten van deze digitale mogelijkheid gebruik.
In dit bijzondere coronajaar konden groep 8-kinderen op deze manier een goede indruk van de school krijgen.
In januari, de maand waarin normaal gesproken allerlei open dagen plaatsvinden en de keuze voor een middelbare school gemaakt wordt, gaan de scholen in Woerden online de voorlichting verzorgen. Het Kalsbeek College gaat een informatief en veelzijdig beeld van de school en zijn leerlingen neerzetten. In februari worden op beide locaties activiteiten voor kinderen georganiseerd.

Is de Bijbel geloofwaardig?

We leven in een tijd met veel onzekerheid. Corona, een economie die krimpt, een opwarmende aarde. Er zijn veel dingen waar u zich zorgen over kunt maken. Als Bijbelgemeente Dabar ervaren wij in al die zorgen veel steun aan ons geloof in God. Daarvan willen we u graag vertellen. Zeker als u denkt: 'Geloven in God, dat is toch achterhaald?', 'Die Bijbel is toch wetenschappelijk onhoudbaar?!'

Gabor Locht dacht dat ook tijdens zijn studies geschiedenis en theologie. Bijna raakte hij zijn geloof kwijt, maar dat gebeurde uiteindelijk niet. Hij schreef hierover het boek 'Eerste hulp bij ongeloof' en op 29 november vertelt hij daarover bij bijbelgemeente DABAR.

U bent van harte uitgenodigd om deze dienst op D.V. zondag 29 november vanaf 10.00 uur online te volgen, via www.bijbelgemeentedabar.nl/opendeurdienst2020

Het boek 'Eerste hulp bij ongeloof' is te koop bij de boekhandel.

Digitale voorlichtingsbijeenkomst over hersenletsel

Op maandag 14 december is er van 16.15 tot 17.15 uur een digitale voorlichtingsbijeenkomst over het omgaan met niet-aangeboren hersenletsel met als thema: 'Onbegrip vanuit de omgeving'. De digitale inloop is vanaf 16.00 uur. Aanmelden hiervoor kan via info@transmuraalnetwerk.nl

Sanne Pelser, neuropsycholoog bij Basalt gaat op dit onderwerp in en zal uw vragen beantwoorden.
Deze digitale bijeenkomst is bestemd voor mensen die een herseninfarct, hersenbloeding, TIA, ongeluk met hoofdletsel of hersenoperatie hebben (gehad), recent of langer geleden, maar ook voor mensen met MS of Parkinson. Tevens zijn familieleden en andere geïnteresseerden welkom.
De bijeenkomst is enkel digitaal te volgen. U ontvangt na aanmelding een link om deel te kunnen nemen.
Geef bij aanmelding uw naam, e-mailadres, telefoonnummer en het aantal personen door waarmee u de informatiebijeenkomst bijwoont. Er zijn geen kosten verbonden aan de bijeenkomst.

DE IJSSELBODE
DE DINSDAGKRANT BIJ UITSTEK

WEEKEND DIENSTEN

HUISARTSEN

Driebruggen, Haastrecht, Oudewater, Polsbroek en Waarder.
HAP SPOEDZORG MIDDEN-HOLLAND:
0182-322488
www.hapmh.nl
Bleulandweg 10, 2803 HH Gouda
Linschoten, Montfoort en Willeskop:
HAP, Leidsche Rijn **088-1309620**
Soestwetering 1, 3543 AZ Utrecht
(St. Antonius Ziekenhuis)

APOTHEEK

Driebruggen, Haastrecht, Oudewater, Polsbroeken Waarder.
DAM SPOEDZORG MIDDEN-HOLLAND:
0182-698820
www.dam-mh.nl
Bleulandweg 10, 2803 HH Gouda

TANDARTSEN

Spoed tandarts Utrecht: tel. 0900-8602

DIERENARTSEN

Oudewater e.o.: 0348-563940
Haastrecht e.o.: 0182-502986

Kerst en Nieuwjaar,
juist nu in deze bizarre tijd hét moment van het jaar
om uw relaties of werknemers op een persoonlijke manier
te bedanken met een kerst- en nieuwjaarskaart.

Wanneer u bij ons vóór 1 december uw Kerstkaarten bestelt
met een minimum orderbedrag van € 150,-
ontvangt u 50% korting op uw kerst-/nieuwjaarsadvertentie
in De IJsselbode van dinsdag 22 of 29 december,
met daarin uw kerst-/nieuwjaarswens
op 1/8 pagina 130 mm breed x 96 mm hoog,
of u krijgt € 100,- korting op een advertentie
met een groter formaat.

Bel en vraag naar onze boeken met een
uitgebreide collectie Kerstkaarten.
Wij bezorgen deze graag bij uw bedrijf of huis.
Maak uw keuze en wij verzorgen de rest.
Liever een eigen ontwerp?
Neem contact met ons op voor persoonlijk advies.
0348-561478 of melissa@ijsselbode.nl

Wij zorgen ervoor dat u een juiste indruk achterlaat!

HENO
0348-561478

Bestel vóór 1 december uw kerstkaarten bij Drukkerij Heno
en u krijgt 50% korting op uw advertentie in De IJsselbode

Telkens als je de zon ziet
denk aan mij zonder verdriet.
Zoals ik ben, zoals 't was
't is goed geweest, ik ga alvast.

Tekst van mama

Dankbaar voor alle goedheid en zorg die wij van haar mochten ontvangen
geven wij u kennis dat op 90-jarige leeftijd is overleden
onze lieve krachtige moeder, schoonmoeder,
oma en overgrootmoeder

Maria Wilhelmina Johanna Vergeer – van Lieshout

~ Riet ~

* Papekop, 8 april 1930 † Snelrewaard, 20 november 2020

echtgenote van Jan Vergeer †

Marianne en Peter
Mack en Marije, *Faas en Loek*
Fauve
Quint en Elise

Joke en Johan
Charlie en Lianne
Ramon en Ilona, *Sam*
Amanda en Jesse
Laura
Kristel

Johan en Marijke
Marjolein en René
Patricia en Rick
Richard en Diana
Daniël en Janine

Dory en Theo
Lusanne en Lars
Vincent
Sander
Esmee en Jurgen

Mieke en Frans
Emmelie
Demi

Ans en Willem
Wesley
Zoë en Jesse
Iris

Mama is thuis.

Op 25 november vindt de uitvaart in besloten kring plaats.
Vanaf 13.30 uur wordt ze lopend naar haar laatste rustplaats gebracht.

Namens de familie willen wij dank uitbrengen aan
de huisartsenpraktijk Raedts & Dubois en thuiszorg "De Wulverhorst".

Correspondentieadres
Noord-Linschoterzandweg 8, 3425 EK Snelrewaard

Bertus Kostwinder Uitvaartverzorging
Sinds 1980
Overledenenzorg in de ruimste zin van het woord

06 22 97 16 92
Wij zijn u graag van dienst
Partner van... SINDS 1956 Stoppelenburg UITVAARTVERZORGING
0182 38 22 31
Alleen bij geen gehoor
www.bertuskostwinder.nl
Goudseweg 62
2808 NK Gouda

10% korting
Wilt u uw hond er ook stralend bij laten lopen tijdens de kerst?
Ontvang dan **10% korting** als u uw hond tussen 1 en 24 december laat trimmen.
Julia Burger, gediplomeerd hondentrimster
Juul's trimsalon
Hoenkoopse buurtweg 28a
2851 AK Haastrecht
juulstrimsalon@outlook.com
www.juuls-trimsalon.nl
06-298 821 57

NAN THAI Massage
• Sportmassages • Aroma therapiemassages
• Voetmassage
Wijdstraat 9, 3421 AJ Oudewater 06-14590987
Boek online op
www.nanthaimassageoudewater.com

JAN V/D VLIST ANTIEK & BROCANTE BV

Tijdelijk op zaterdag gesloten
Ma t/m vr open van 08.00-17.00
Ibiza Style
Industrieel
Stoere Decoratie
Vintage
Brocante meubelen
Verlichting
EN NOG VEEL MEER...
BE UNIQUE,
BE DIFFERENT...
Populierenweg 31 A
3421 TX Oudewater
0348-760100
www.vlistbrocante.com

De Wulverhorst
WOON- EN ZORGCENTRUM

DAGACTIVITEITEN

Woensdag 25 november		
10.00	Geheugentraining	Tuinzaal
14.30	Bingo *Alleen voor bewoners.*	Tuinzaal
Donderdag 26 november		
10.00	Spelletjes *Alleen voor bewoners.*	Tuinzaal
14.00	KBO\PCOB-soosmiddag	*afgelast*
Vrijdag 27 november		
10.00	Sport of spel *Alleen voor bewoners.*	Tuinzaal
14.30	Weekafsluiting met borrel	Tuinzaal
19.00	RKK-Kerkdienst *Alleen voor bewoners.*	Tuinzaal
Zaterdag 28 november		
10.00	Koffiedrinken	Tuinzaal
Zondag 29 november		
10.00	Koffiedrinken	Tuinzaal
Maandag 30 november		
10.00	Aangepaste muziekactiviteit met Monique *Alleen voor bewoners.*	Tuinzaal
Dinsdag 1 december		
10.00	Koffiedrinken	Tuinzaal
14.15	Kook-/bakactiviteit *Alleen voor bewoners.*	Tuinzaal

Woon- en Zorgcentrum 'De Wulverhorst' valt onder de verantwoording van Stichting Ouderenzorg Oudewater
Prins Bernhardstraat 2 | 3421 JD Oudewater

Kennismaken met porselein schilderen

KERST WORKSHOP
OP VRIJDAG
18 DECEMBER
volgens de regels van het RIVM
Meld u snel aan!
lidabaars@gmail.com | 06-16358581

't KAASMEISJE
Kom langs, proef en wordt verrast

Bestel nu je sint- en kerstgeschenken!
www.hetkaasmeisje.nl
Leeuweringerstraat 28, Oudewater • Blokland 95, Montfoort

Eens in de vier weken
uw visitekaartje
in De IJsselbode...
Dat kan al vanaf € 54,-
Uw bereik...
15.000 adressen

DE IJSSELBODE
DE DINSDAGKRANT BIJ UITSTEK ....

AHLES Autobedrijven
Al onze auto's staan op Autotrack.nl

Opel Corsa 1.2 - 5-drs - airco	'12	€	6.450,-
Opel Agila 1.2 - 5-drs - airco	'11	€	5.950,-
Renault Modus 1.6 16V	'07	€	3.950,-
Renault Grand Modus	'08	€	4.250,-
Opel Vivaro	'14	€	8.450,-
Fiat Panda 1.2	'12	€	3.650,-
Toyota Yaris 1.3 - airco - diverse opties	'08	€	5.450,-
Citroën C3 - airco	'13	€	7.250,-
Dacia Sandero 1.2	'13	€	5.950,-
VW Polo 1.4 - airco	'07	€	3.650,-
Range Rover V8	'09	€	23.950,-

COMPLETE SLOOPAUTO'S GEVRAAGD!
€ 100,- + vrijwaring
Esdoornstraat 19 - Driebruggen - 0348 - 501808

DE IJSSELBODE
HET BLAD DAT GESPELD WORDT ....

OUDEWATER

MidlandFM presenteert cabaretmarathon

Na zich eerder op muziek te hebben gestort gaat MidlandFM deze keer voor de pareltjes uit het Nederlandse cabaret, doorspekt met passende veelal spitsvondige Nederlandstalige liedjes. Dat wordt opnieuw een dag lang genieten. Een keur aan artiesten trekt voorbij; uiteenlopende kleinkunstenaars van de jaren zestig tot aan heden, van oude bekenden tot aan artiesten die nu op de planken staan, maar altijd het puikje van de zalm. Je bent nog niet bekomen van het lachen om een stukje tekst van iets dat je jaren geleden voor het laatst hoorde of je wordt alweer overdonderd door iets dat verser in het geheugen ligt; het een nog beter dan het ander. Zaterdag 28 november is een dag om in je agenda te noteren, want dan presenteert MidlandFM een cabaretmarathon.

Bovenstaande omschrijving komt uit de koker van de presentatoren van die dag: Peter Boere, Wil de Vries en Mees Weststrate. “We hebben twee jaar achtereen iets met muziek gedaan. Eerst de jaren zestig in 2018 en het jaar daarop muziek uit de jaren zeventig.” Peter Boere: “Hoewel het steeds een groot succes was, wilden we in 2020 eens iets heel anders. We stellen deze keer cabaret centraal en wisselen dat af met Nederlandstalige liedjes die daarbij passen van bijvoorbeeld Robert Long en Herman van Veen. En dat dan twaalf uur achter elkaar. En, nee, er zit geen enkele volgorde in, we draaien van alles door elkaar.” Mees Weststrate: “We hebben moeten wikken en wegen. We vroegen ons eerst af of we wel genoeg materiaal zouden hebben.” En Peter vult aan: ‘Nou, het werd nog behoorlijk lastig om te kiezen, want er is zoveel goed cabaret.” Wil de Vries: “We draaien bijvoorbeeld ook een nummer van André van Duin; dat is wel geen echte cabaretier, maar hij heeft wel bijzonder leuke teksten gemaakt en zingt ook nog eens erg goed.”

Herkenning en verrassing

Westrate vult aan: “We hebben bekende nummers die bijna iedereen wel zal herkennen, maar ook minder bekende. Maar het heeft wel allemaal kwaliteit. We zijn trouwens niets uit de weg gegaan; zo hebben we naast Tineke Schouten ook Theo Maassen in onze lijst opgenomen.” De Vries: “Wij hebben alleen al dagen enorm veel plezier gehad in het uitzoeken en samenstellen; het wordt echt goed. En we zijn ook heel benieuwd naar reacties die we via Twitter of Facebook krijgen.” En Weststrate sluit af met: “We zullen ons moeten inhouden, want wij mogen als presentatoren deze keer niet zo veel zeggen. Dat wordt best lastig.” Zelf omschrijven ze hun programma als volgt: ‘De leukste conferences en het beste cabaret!

De uitzendingen van Midland FM staan zaterdag 28 november de hele dag in het teken van de beste Nederlandse kleinkunst!
‘En als je naar de playlist kijkt, springt het van Jan Blaaser naar Jochem Meijer en van Jasperina de Jong, via Lenette van Dongen naar Ronald Goedemondt. En dat is dan nog maar een kleine greep uit de eerste uren.
Wie de hele dag aan de radio gekluisterd blijft, zal ongetwijfeld geen enkele bekende naam uit de wereld van de kleinkunst missen. Voor liefhebbers wordt het vast en zeker genieten.
Naast de presentatie die de drie bekende MidlandFM’ers afwisselend voor hun rekening nemen, blijkt de techniek die dag in handen van Cees van Apeldoorn, Jesse Bijkerk, Manasse Evertsen en Arjan Tegelenbosch.
MidlandFM is te ontvangen via FM 107.5 MHz, en via de kabel van de gemeente Oudewater op 98.3 MHz. Ook kan MidlandFM als livestream beluisterd worden via de website: www.midlandfm.net.

En wie de uitzending via een smartphone of tablet wil beluisteren kan bijvoorbeeld de app radioNED installeren, want ook daar is MidlandFM te vinden.

Midland FM

107.5 FM RADIO VOOR OUDEWATER & OMGEVING!

Midland FM is te beluisteren via:

Ether	**FM 107.5 MHz**
Kabel Oudewater	**FM 98.3 MHz**
Online	**www.midlandfm.net**

SchuldHulp Maatje Oudewater

Geldzorgen?
Schulden?
Overzicht kwijt?

Wij helpen u graag. Er zijn geen kosten!
Bel 06-12683219 of kijk voor meer informatie op
www.schuldhulpmaatjeoudewater.nl

Stichting Kenia project
van Theus en Lenny Bos

WIJNACTIE 2020
U HEBT NOG 2 DAGEN OM MEE TE DOEN
MET DE WIJNACTIE TEN BEHOEVE VAN
HET KINDERTEHUIS IN ELDORET
ZIE WWW.KENIA-PROJECT.NL/NIEUWS

Hiep hiep hoera!
(o)ma Bep
75 jaar!
Carla, Ad, Liane, Casper, Anke, Leo & kids.

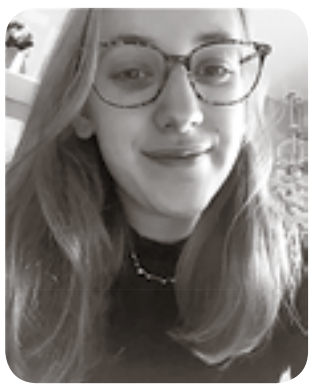

Opeens was er nog zoveel te zeggen
Opeens was er nog zoveel te vragen
Opeens is het te laat

Plotseling is onze allerliefste dochter en zus
er niet meer.
We zullen haar zo missen.

Cheyenne Boele

* Oudewater,
17 januari 2001

† Oudewater,
23 november 2020

Willem en Margo
Lorenzo

Cheyenne is thuis, bezoek graag in overleg

Zaterdag 28 november nemen we in besloten kring afscheid van Cheyenne.

Er is wel gelegenheid om een laatste groet te brengen aan Cheyenne door zaterdag omstreeks 13.00 uur een erehaag te vormen langs de Lange Burchwal naar de begraafplaats aan de Waardsedijk te Oudewater.

Als u wilt kunt u achter de stoet aansluiten en meelopen om bij het graf afscheid van haar te nemen.
Dit kan en mag alleen wanneer u de gepaste afstand van 1,5 meter tot elkaar in acht neemt.

Omdat persoonlijk condoleren niet mogelijk is, stellen wij het zeer op prijs als jullie een herinnering en/of foto achter willen laten in het online condoleanceregister via www.andanteuitvaart.nl/condoleance

Correspondentieadres:
Familie Boele, Hekelen 8, 3421 JW Oudewater.

Jozefschool publiceert Schoolmagazine

Het boekwerkje circuleert al enige tijd in Oudewater, maar pas afgelopen vrijdag werd het schoolmagazine van basisschool St. Jozef officieel gepresenteerd. Het magazine, in prachtige kleurendruk, werd toen uitgereikt aan Danny Bras, Bernadette Vermeij en Annemiek van den Haselkamp. Deze drie ouders, allen niet onbekend met het schrijven van teksten, vormden tezamen met de leerkrachten Nicolette van Straalen en Ellen Binken en directeur Tom Streng de redactie van het schoolmagazine.

Het idee voor het magazine, dat op school als werktitel ‘De Linda’ meekreeg, ontstond tijdens een studiereis op Terschelling.
Bladerend door het 28 pagina’s tellende magazine krijgt de lezer een breed beeld van wat er op ‘de Jozef’ allemaal gebeurt. Uiteraard veel aandacht voor het vak Engels, dat een belangrijke plaats inneemt in het onderwijs op de school, maar ook onderwerpen zoals de leerlingenzorg, de hoogbegaafdheidsgroep, de peutergroep en ouderbetrokkenheid passeren in het magazine de revue.
De leerlingen, want om hen gaat het uiteindelijk op school, komen uitgebreid aan het woord in twee interviews. Ellen Binken zorgde voor de verslaglegging.

‘Jij bent de aap’

Danny Bras schreef voor het schoolmagazine een artikel over de ‘kanjertraining’. Deze training richt zich op de sociaal-emotionele ontwikkeling van kinderen, waarbij wekelijks wordt geoefend met kennis en vaardigheden met als doel een veilige sfeer in de klas en in de school te creëren. ‘Jij bent de aap’, de titel van Danny Bras’ artikel, verwijst naar de dieren die in de kanjertraining symbool staan voor verschillende gedragstypen.
De leerkrachten werken in alle groepen met een veelheid aan materialen, zoals handpoppen, prentenboeken en petjes en er wordt veel tijd ingeruimd voor interactie tussen de kinderen. Daarnaast worden er veel vertrouwensspelletjes gespeeld. Dit alles gericht om kinderen vanuit vertrouwen zichzelf te laten zijn.
Onlangs ontving de Jozefschool overigens de officiële certificering als ‘kanjerschool’. Alle leerkrachten volgden een opleidingstraject van drie jaar en dit traject werd aan het begin van het schooljaar afgerond met een laatste studiedag. Het mooie kanjertrainingbordje dat nu op de buitengevel van de school prijkt is het uiterlijk bewijs van de certificering, maar de kern is dat er in en rond het gebouw vanuit vertrouwen wordt gewerkt. Zowel kinderen, ouders als leerkrachten hebben het daardoor helemaal naar hun zin op de Jozefschool.

Voorrang ...

Column

Tien jaar geleden kocht toenmalig minister van volksgezondheid Ab Klink 34 miljoen ampullen vaccin tegen de Mexicaanse griep om 17 miljoen Nederlanders tweemaal in te enten. Maar toen het vaccin - ietsje later dan beloofd - geleverd werd hoefde het niet meer: het virus was zodanig verzwakt dat de regering zich er geen buil meer aan kon vallen; alles in de klauw, een overzienbare cloud aan griepjes.

Zoals ook toen buitelen ook nu de farmaceuten over elkaar heen om de eerste te zijn, om de beste methode te hebben bedacht, om het hoogste percentage effectiviteit te claimen (jullie 90%? wij 95%!) en bestellingen te noteren. Doen wij dat met de hele Europese Unie samen? Nee, de Europese Unie plaatst een voor-order voor 300 miljoen ampullen, maar zou er drie keer zoveel nodig hebben om elke Europeaan tweemaal te kunnen vaccineren.

En hoeveel gaat Nederland daarvan krijgen?
En welke Nederlanders mogen zich vervolgens laten vaccineren?
Ik hoef het u nauwelijks meer uit te leggen, de media hebben er de voorbije week vol mee gestaan.

Bij de oliecrisis van 1973 zat ik in militaire dienst. Benzine was schaars, iedere kentekenhouder kreeg een beperkt aantal bonnen. Advertentietjes in de huis-aan-huisbladen en op het prikbord van de supermarkt: benzinebonnen te koop gevraagd. Tot mijn naïeve verbazing bleek aan de borreltafel van de mess dat iedereén van het garnizoen al extra benzinebonnen had: je kon bij de commandant een briefje inleveren met de motivatie waarom jij die nodig had, en je moest wel een mega-pispaal zijn wilde je ze niet krijgen.

Terug naar 2021, het uitdelen van die twee flesjes wonderspul per persoon; dan snap je ook dat iedereen die belangrijk genoeg is om met voorrang behandeld te worden ook met voorrang aan de beurt komt: de medische sector, het burgerlijk bestuur, de politie en al wie zichzelf op de voorgrond weet te plaatsen. Belangrijk zijn bijvoorbeeld mensen die tickets voor internationale vluchten boeken, die kunnen dan met voorrang tegen commercieel tarief; ook geneesmiddelen is gewoon harde business.

De Vriendenloterij koopt een batch om uit te delen als straatprijzen, en met wat er eventueel over is, mogen de huisartsen aan de slag. Eerst in de grote steden met de meeste ongehoorzame mensen vanwege het doel waar het tenslotte om gaat: dáár is het effect op de beteugeling van de ziekte ‘t grootst. Daarna komt het platteland (waar de belangrijke mensen dan al aan de beurt geweest zijn natuurlijk). Gewetensvolle artsen maken turflijsten op geboortedatum in aflopende volgorde en in aflopende ernst van onderliggende aandoeningen. Andere even gewetensvolle artsen hanteren gewoon de alfabetische lijst, in de wetenschap dat wanneer je niet iedereen vaccineert het toch maar gewoon ‘Ie Wie Waai Weg’ wordt.
Mogen lui die in de gevangenis zitten ook meedoen, en mensen met buitenlandse namen? Ook als ze nog in de procedure zitten?
Mag ik mijn huisarts vragen mijn twee porties te doneren aan Linquenda, voor een tobber in Roemenië? U merkt wel, ik zit op mijn cynische bureaustoel, maar ik nodig u uit over een jaar of twee, drie nog eens goed na te gaan hoe de vaccinatie van 17 miljoen Nederlanders en 450 miljoen Europeanen in werkelijkheid verlopen is, om van andere werelddelen nog maar niet te spreken.

Otto Beaujon

Er is een lege plek,
die niet gevuld kan worden.
Wat blijft, zijn de mooie herinneringen.

Met veel verdriet, maar met mooie herinneringen aan de vele fijne jaren die we met elkaar hebben gehad, geven wij u kennis van het overlijden van mijn lieve man en maatje, onze broer, zwager en oom

Florus Adrianus Hoogenboom

- Floor -

* Oudewater, 24 mei 1934 † Gouda, 17 november 2020

Krien Hoogenboom-Houdijk
Familie Hoogenboom
Familie Houdijk
Piet 🐾

Oost-Vlisterdijk 5, 2855 AC Vlist

De uitvaart heeft plaatsgevonden op maandag 23 november.

Onze dank gaat uit naar Huisartsenpraktijk Stolk en Sturkenboom, medewerkers van de Vierstroom en Prinsenhof voor de goede zorg.

Uw schriftelijke condoleance wordt op prijs gesteld.

'Als je mij roept, geef ik antwoord.
Als er gevaar is, ben ik bij je.
Ik zal je bevrijden, ik zal je gelukkig maken,
En ik geef je een lang leven.
Ik, de Heer, zal je redden, en jij zult dat zien.'
(Psalm 91:15 en 16)

Verdrietig, maar ook dankbaar voor haar liefde en zorg voor ons, laten wij weten dat in vrede van ons is heengegaan onze lieve moeder en oma

Gerrie de Koning - Koomans

Gerritje Johanna

weduwe van Gerrit de Koning sinds 25 januari 2002

19 januari 1929 15 november 2020

Leeuwarden: Hilda
Amsterdam: Riny en Leo (in liefdevolle herinnering)
Lidwien
Arnout en Annelies
Emma
Driebruggen: Jacques en Hanny
Judith en Wilco
Anne Lyza en Stefan
Gert en Donja
Maaike
Waarder: Albert en Karin
Floris en Alicia
Victor
Bobby en Francis
Tom (in liefdevolle herinnering)
Rick

Correspondentieadres:
Westeinde 8, 3466 NM Waarder

Er is ook een online condoleanceregister geopend voor een persoonlijke herinnering of condoleance: (www.baeldeuitvaarten.nl/condoleren met code: GJdeKoning-Koomans).

De dankdienst voor haar leven en de begrafenis hebben inmiddels plaatsgevonden.

Heel bijzonder, heel gewoon,
gewoon een heel bijzonder mens…

Toch sneller dan verwacht is rustig ingeslapen onze broer, zwager en oom

Cornelis Laurentius van Rossum

Cees

* Willeskop, 8 april 1935 † Maarssen, 15 november 2020

Familie van Rossum

Vrijdag 20 november hebben wij in besloten kring afscheid genomen van Cees in de R.K. Kerk Geboorte Johannes de Doper in Montfoort.

Onze bijzondere dank gaat uit naar thuiszorg de Vierstroom in Montfoort en Careyn Snavelenburg in Maarssen voor de goede zorg van Cees.

Correspondentieadres:
Uitvaartzorg Memorans t.a.v. familie van Rossum,
Blokland 66, 3417 MP Montfoort

Hij heeft zijn leven op zijn *eigen-wijze* geleefd

Wilhelmus Cornelis Maria Janmaat

- Wim -

* Willeskop, 2 oktober 1950 † Utrecht, 19 november 2020

Leny Janmaat - de Rijk

Judith Janmaat

Suzanne en Remco Ester
Stef, Liz

Middenburcht 39, 3452 MS Vleuten

Wij nemen in besloten kring afscheid van Wim.

Oudewater zonder Wim de Koning
is een heel ander Oudewater
Een leven zonder Wim
is een heel ander leven

In memoriam

23-11-2016 23-11-2020

Gerdine van de Ven

Brouwer de Koning uitvaartzorg
U kunt ons 24 uur per dag bereiken op telefoonnummer: 0348 - 56 23 98

www.brouwerdekoning.nl

Memorans UITVAARTZORG

☎ 0348 - 44 86 44
memorans.nl

Speksnijder Begrafenisverzorging
uwbegrafenisverzorger.nl
In alle rust, betrokken, zorgzaam...
Want iedere begrafenis is een persoonlijk afscheid!
Wim Speksnijder

0182 - 35 15 20 dag en nacht overal te ontbieden

Andante aandacht voor afscheid
Corry Roest & Chantal van Gijssel

In de hele regio
Altijd bereikbaar
www.andanteuitvaart.nl
0348-568241

UITVAARTVERZORGING MIDLAND
06 53 53 68 88

René en Henriëtte Verweij
www.uitvaartverzorgingmidland.nl

Vermey uitvaartzorg
Montfoort | Oudewater | Lopik

vermeyuitvaartzorg.nl | T 0348 471962

J. de Kat - Begrafenisverzorging
regio Gouda - Bodegraven - Oudewater - Montfoort
stijlvol en persoonlijk - met eerbied en respect
telefoon 06 - 20421247
24 uur per dag bereikbaar
www.jdekatbegrafenisverzorging.nl
Goejanverwelle 52, 3467 PR Hekendorp

Verkoop en reparatie van diverse merken
audio-, video- en witgoedapparatuur
Bertus Service
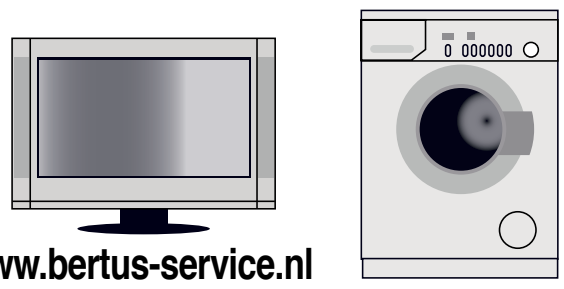
www.bertus-service.nl
Bovenkerkseweg 12, Stolwijk 0182-342050

Afscheid nemen met bloemen
is een mooie laatste groet.
MARGO KWAKERNAAK Bloemisterij
Havenstraat 3, Oudewater ☎ 0348-564370

Eens in de vier weken
uw visitekaartje
in De IJsselbode…
Dat kan al vanaf € 54,-
Uw bereik…
15.000 adressen

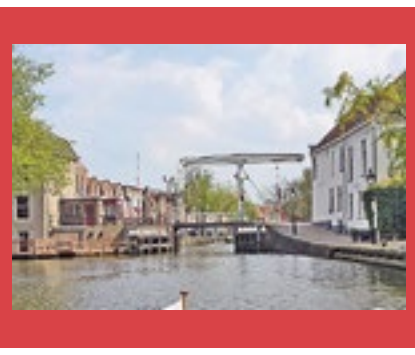

Gemeente Oudewater

Bezoek & Bericht van de Burgemeester

De meest gestelde vraag van de afgelopen weken aan mij is: "En, ga je ook in Oudewater wonen?"
Opmerkelijk. Sowieso is dit wettelijke verplicht, maar ik kan mij niet voorstellen hoe je als burgemeester je functie goed kan uitvoeren op afstand. Je moet er ook echt zijn.
Mijn antwoord is dan ook steevast 'ja'. En wat mij betreft zo snel mogelijk. Vanaf 1 januari is dat gelukkig het geval.

Rondom mijn installatie ben ik overspoeld met heel warme en hartelijke reacties. Van familie, vrienden, kennissen en uit mijn zakelijke netwerk. Maar ook van de Oudewaternaren zelf.
En van de raad, college, ambtenaren en collega-burgemeesters.
Allen willen steunen en helpen. Dit voelt als een buitengewoon warm welkom en geeft heel veel energie. Heel veel dank!

Ik kijk uit naar nieuwe ontmoetingen.
Ik ben nieuwsgierig naar de verhalen van Oudewater, Hekendorp, Papekop en Snelrewaard.

Op woensdag ben ik op de markt te vinden. Spreek mij gerust aan.
Maar ik kom ook graag bij u langs. Nodig mij gerust uit en we gaan zien wat mogelijk is.

Binnenkort start ik met mijn eigen 'nieuwsbrief'.
Wilt u die ontvangen? Mail naar burgemeester@oudewater.nl

Tot slot roep ik u op om met de wintermaanden en feestdagen voor de deur vooral naar elkaar om te zien.
Wie heeft er extra aandacht nodig? Help elkaar.
Wat zo op het eerste gezicht een kleine moeite is, kan voor de ander ontzettend veel betekenen.

Danny de Vries
Burgemeester gemeente Oudewater

Let op! Inbrekers vaker actief

Meld u aan bij de WhatsApp BuurtPreventie

De politie meldt dat er momenteel vaker wordt ingebroken. Gaat u weg? Let dan extra op! Laat een bewoonde indruk achter. Installeer bijvoorbeeld tijdschakelaars op uw lampen. En bent u langer weg? Vraag uw buren dan een oogje in het zeil te houden.

Blijft u thuis? Let dan een beetje op uw buurt. Ziet u iemand in de straat die er misschien niet thuishoort en mogelijk slechte bedoelingen heeft? Spreek diegene eens aan of bel 1-1-2. Inbrekers verleggen vaak hun werkgebied als zij een oplettende buur tegenkomen.

Wilt u uw steentje bijdragen om uw buurt veiliger te maken? Meldt u dan aan bij WhatsApp BuurtPreventie (WABP) in Oudewater. Dat doet u eenvoudig via www.wabp.nl Klik rechtsonder op "Hoe doe ik mee?". Vul uw postcode in en kies voor de groep het dichtst bij uw huis of straat.

U kunt zich ook aanmelden voor Burgernet via www.burgenet.nl Hoe meer mensen aan Burgernet deelnemen, hoe groter de kans dat een verdacht of vermist persoon wordt opgespoord.
Op www.politie.nl (Onderwerpen -> Woninginbraak) vindt u meer informatie over het voorkomen van woninginbraken.

Gedeeltelijke lockdown gaat verder...

Hou Vol! Dat is de boodschap aan ons allemaal. De cijfers gaan de goede kant op, daarom kunnen o.a. de bibliotheek en musea in Oudewater weer open. Ook kunnen we weer iets meer samenkomen om te bijvoorbeeld te sporten.
Mensen mogen per dag weer maximaal 3 mensen thuis ontvangen en met maximaal 4 mensen in groepsverband buiten zijn. Reizen naar het buitenland blijft tot half januari taboe.

Misschien bent u binnenkort jarig, of hebt u iets anders te vieren. Ook de feestdagen staan voor de deur. Welke alternatieven zijn er?

Melissa uit Zeist werd onlangs 31 jaar en vierde het coronaproof: Ze liet bij vijf vriendinnen een borrelplankje en een drankje bezorgen en ze kletsen de hele avond via Facetime. Ouderwets gezellig!

Heeft u ook een leuk idee?
Geef het door!
Om elkaar te helpen is er een website in het leven geroepen: www.houvol.com

Daar staan nu al enkele tips op, maar nog lang niet genoeg. De bedoeling is dat we die samen vullen. Zodat we elkaar kunnen inspireren om het nog even vol te houden.

Stuur uw tips en ideeën naar dupont.c@woerden.nl
Samen maken we een website boordevol tips en inspiratie.

www.houvol.com is een initiatief van de Veiligheidsregio Utrecht.
#Hoehoujijvol

Hoe heeft corona het leven van mensen in Oudewater veranderd? Dat hebben we gevraagd.

De verhalen leest u via www.instagram.com/jongerenoudewater of www.facebook.com/gemeenteoudewater.officieel

#aandachtvoorelkaarl

Even opzoeken wanneer uw afval wordt opgehaald, in welke bak iets thuishoort en waar de dichtstbijzijnde verzamelcontainers staan? Dat kan simpel met de AfvalWijzer app speciaal voor inwoners van de gemeente Oudewater. Zo wordt afval scheiden nog gemakkelijker.

De AfvalWijzer app laat zien wanneer welk afval op uw adres wordt opgehaald. Als u dit instelt, krijgt u een herinnering om de juiste bak buiten te zetten.
Via de AfvalWijzer app vindt u ook alle inleverpunten voor afval bij u in de buurt, zoals verzamelcontainers voor glas, textiel, PMD etc.
Twijfelt u in welke bak bepaald afval thuishoort? De AfvalWijzer geeft voor meer dan 1.000 producten een advies in welke afvalbak u ze moet weggooien.

Download de app
De afvalapp is gratis te downloaden voor uw iPad, iPhone, Windows of Android toestel, zoek in de App Store, Microsoft Store of in Google Play op 'AfvalWijzer app'. Liever uw computer gebruiken om de informatie te raadplegen? Dat kan via www.mijnafvalwijzer.nl.

Stadskantoor
Waardsedijk 219
3421 NE Oudewater
Postbus 100
3420 DC Oudewater
Telefoon: 14 0348
www.oudewater.nl
twitter.com/GemOudewater

Openingstijden (alleen op afspraak)
- ma, di en wo: 08.30 - 12.30 uur
- do: 08.30 - 19.30 uur (burgerzaken vanaf 13.00 uur)
- vr: 08.30 - 12.30 uur (telefoon tot 17.00 uur)

Telefonische bereikbaarheid
ma t/m vr: 08.30 - 17.00 uur

Meldpunt woonomgeving
Telefoon: 14 0348
www.oudewater.nl
Voor rioolstoringen buiten kantooruren: 14 0348

Stadsteam Oudewater
Waardsedijk 219
3421 NE Oudewater
Telefoon: 0348 56 18 93
Ma, di, do en vrij: 09.00 - 12.00 uur
Inloopspreekuur Formulierenhulp:
do: 10.30 - 12.30 uur
info@stadsteamoudewater.nl
www.stadsteamoudewater.nl

Milieustraat/stadserf
Populierenweg 21
3421 TX Oudewater
vrijdag: 13.30 - 15.30 uur
zaterdag: 09.00 - 12.00 uur

Jellinek Preventie
ABC straat 5
3512 PX Utrecht
Op werkdagen bereikbaar tussen 09.00 - 11.00 en 15.00 - 17.00 uur op 088 505 1220
Meer info via www.jellinek.nl

Sociale Kaart Oudewater
De digitale wegwijzer naar activiteiten, ondersteuning en zorg in uw buurt. Kijk op www.socialekaartoudewater.nl

Dinsdag 24 november 2020 vervolg op pagina 2

Sinterklaas leest voor over... Sinterklaas

Ook nu hij in Oudewater is werkt Sinterklaas vanuit huis.

Stilletjes is hij naar het Pietenhuis gekomen om vandaaruit - achter gesloten deuren - zijn werk te doen. Zaterdag las hij online een verhaal voor aan de kinderen én zij mochten de Goedheiligman het hemd van het lijf vragen.

door Ellen van Leeuwen

Tijdens een livestream op de facebookpagina van Sinterklaas Intocht Oudewater verscheen Sinterklaas rond 14.00 uur ten tonele. Hij las een prachtig boek voor: 'Daar is Sinterklaas' van Vivian den Hollander. Sinterklaas vertelde over Tijs en Hanna die samen naar de intocht van Sinterklaas gaan en avonturen beleven tot aan pakjesavond. Sinterklaas las het met veel gevoel voor en leek soms zelfs te vergeten dat hij zelf de hoofdpersoon is.

Fitte Sint

Terwijl Sinterklaas voorlas, mochten de kinderen via de chat vragen stellen.
De chat werd overspoeld met vragen.
'Waarom komt u nog steeds met de stoomboot?' 'Waar is Amerigo gebleven?' 'Heeft u een huisdier?' 'Waar is Hoofdpiet?' 'Wat krijg ik in mijn schoen?' 'Wat is uw lievelingseten?' 'Hoe komen de pieten op het dak?'
Veel vragen werden met liefde beantwoord door Sint. Ook werd er meerdere malen gevraagd naar de leeftijd van Sinterklaas. En wat schetste ieders verbazing? Sinterklaas verklapte zijn leeftijd: 157 jaar. Hoe het komt dat hij nog zo fit is? Als hij terug is in Spanje gaat Sinterklaas elke dag trimmen.
In een joggingbroek en slobbertrui!
Het was een feestelijke en vrolijke middag. Aan de reacties op Facebook te lezen konden de kinderen en ouders deze online-intocht waarderen. Natuurlijk hoopt ook Sinterklaas dat hij volgende jaar gewoon weer met de boot kan komen, maar voor nu was dit een hele goede oplossing.
Woensdagmiddag gaan de pieten dansen in de pietendisco en volgende week zaterdag is de Sintbingo.
Sinterklaas en de pieten maken er ondanks alles gewoon een feestje van!

Symposium stichting Centrum voor Levensvragen | *Tijd voor een Gesprek:* ‘Levensvragen: (g)een ABC-tje!?’

Op maandagavond 30 november 2020 zal de 14e editie van het symposium van de stichting Centrum voor Levensvragen | *Tijd voor een Gesprek* plaatsvinden in de Kruiskerk te Woerden. Aanvang 20.00 uur tot 21.30 uur. Inloop vanaf 19.45 uur.

Tijdens deze editie zullen er twee geestelijk verzorgers, Wout Huizing en Thomas Borggrefe een theatrale spreekbeurt verzorgen. Het thema is het belang van het herkennen en doorverwijzen van levensvragen. Uiteraard wordt het geheel weer muzikaal en krachtig ondersteund door Jan Cornelis Blokhuis en Nynke Viezee.

Wat is Stichting Tijd voor Gesprek / CVL Noordwest Utrecht?

In 2007 is stichting *‘Tijd voor een Gesprek’* opgericht. De stichting heeft tot doel thuiswonende mensen te begeleiden door middel van aandacht voor levensvragen. Juist in deze tijd kan een geestelijk begeleider uitkomst bieden. Óók voor mensen zonder specifieke levensbeschouwelijke overtuiging. “In tijden van onzekerheid, angst, eenzaamheid en afstand kunnen er vragen komen over de zin van het leven en wat er nog toe doet”, aldus oprichter en bestuurslid Margriet van der Kooi. “Onze geestelijk verzorgers zijn opgeleid om u bij te staan en te luisteren”. Daarnaast biedt de stichting scholing aan beroepskrachten en vrijwilligers in het signaleren van deze vragen. Sinds 2019 is *Tijd voor een Gesprek* hét Centrum voor Levensvragen in de regio Noordwest-Utrecht en biedt haar diensten aan in de gemeenten: Woerden, Stichtse Vecht, De Ronde Venen, Oudewater en Montfoort.

Meer informatie en aanmelden?

Met een kleine groep genodigden op locatie, wordt er deze keer vooral ingezet op een livestream die men thuis kan volgen. Wanneer u interesse heeft om het symposium op 30 november aanstaande tussen 20.00 tot 21.30 uur gratis, digitaal bij te wonen, wordt u van harte uitgenodigd een e-mailbericht te sturen naar: aanmelding.symposium@gmail.com

U ontvangt dan een link waarmee u het symposium vanuit huis kunt volgen.

Bent u geïnteresseerd in de activiteiten van het centrum voor levensvragen Tijd voor een Gesprek, kijk dan op de vernieuwde website: www.centrumvoorlevensvragen.nl/noordwestutrecht

Centrum voor levensvragen

Tijd voor een Gesprek? Juist nu!

Elk mens krijgt in zijn leven met verlies te maken. Bijvoorbeeld als er iemand overlijdt van wie je houdt. Als je je werk verliest, ziek wordt, als je ouder wordt en gebreken krijgt of als je een tegenvallende balans van je leven opmaakt. Door zulke ervaringen verandert er veel in je leven. Je kunt je dan dingen afvragen als: *Wat heb ik nu nog? Hoe ga ik nu verder?*

De groep van **geestelijk verzorgers** van Tijd voor een Gesprek biedt daarvoor **gratis gesprekken** aan in een veilige omgeving bij mensen thuis: op anderhalve meter, via telefoon of beeldbellen. Óók voor mensen zonder specifieke levensbeschouwelijke overtuiging.

Wij richten ons op mensen die wonen in de gemeenten **Woerden, Stichtse Vecht, Oudewater, Montfoort** en de **Ronde Venen**. Meer weten? Kijk dan op de website www.centrumvoorlevensvragen.nl/noordwestutrecht of bel direct met 06-15907201.

Thema: *Levensvragen: (g)een ABC'tje.*

ONLINE SYMPOSIUM
Maandag 30 november 2020
Start: 20:00 uur

U kunt zich via de website ook aanmelden voor het 14e symposium dat *gratis*, online te volgen is vanaf 19.45 uur.
Aanmelden via de website.

ACTIE

Douwe Egberts aroma rood of décafé
snelfiltermaling, bonen of koffiepads
2 pakken à 500 gram of zakken à 54 stuks
combineren mogelijk

2 STUKS
~~11.58~~ ~~12.32~~ **7.99**

Maaslander gesneden kaas
2 pakjes à 175 gram
combineren mogelijk

2 STUKS
~~4.98~~ ~~5.38~~ **3.49**

Chocomel
2 pakken à 1000 ml
combineren mogelijk

2 STUKS
~~2.78~~ ~~3.98~~ **1.99**

Alle Vivera vleesvervangers
combineren mogelijk

3 STUKS
~~7.05~~ ~~11.07~~ **4.99**

Prijs- en assortimentswijzigingen, zetfouten en uitverkochte artikelen voorbehouden. Alle aanbiedingen zijn uitsluitend bestemd voor thuisgebruik, dus niet voor handelsdoeleinden.
Maximaal 6 actieartikelen per klant. Aanbiedingen geldig van 23 november t/m 29 november 2020. Week 48.

Coop Heijmans
Joostenplein 35
Oudewater

Coop
Kleine Haven 11
Haastrecht

coop
Samen maak je 't verschil

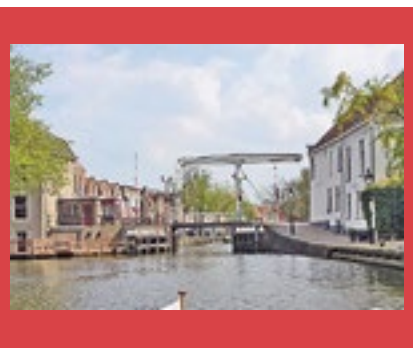

Gemeente Oudewater

Streekherder verlaat Oudewater

Streekherder Huug Hagoort stopt met zijn activiteiten in het Veenweidepark / Park Ruyghe Wey, onderdeel van De Utrechtse Waarden.
Al vier jaar laat hij zijn schapen daar grazen.
De kudde is een trekpleister voor bewoners, recreanten en toeristen.

Door privéomstandigheden moet de heer Hagoort het aantal gebieden waar hij met zijn kudde graast beperken. Hij blijft actief in de gebieden dicht bij zijn huis en de gebieden die makkelijk te begrazen zijn. Helaas geldt dat niet voor De Utrechtse Waarden en dus ook voor het park in Oudewater.

Waarom stoppen in De Utrechtse waarden?

De te begrazen gebieden in De Utrechtse Waarden bestaan uit kleine en veel verspreid liggende stukjes. Dat maakt het werk intensief. Daarnaast heeft dit gebied te maken met veel vandalisme, ondanks toezicht van de wijkagent. Zo zijn hekken van het nachtverblijf gesloopt, is een paar keer geprobeerd om de accu's van het schrikhek te stelen, zijn in Lopik schapen gestolen en jagen loslopende honden de kudde op waardoor er al diverse schapen zijn verdronken.

Ecologisch maaien om diversiteit in dieren en planten te behouden

De schapen hebben voor een andere structuur in het park gezorgd. Hierdoor komen er nu meer dier- en plantensoorten voor. De gemeente wil dit graag behouden. Daarom zal het park op een ecologische manier gemaaid gaan worden. Hierbij wordt rekening gehouden met de soortenrijkdom. Het ecologisch maaibeheer kan het grazen van de kudde imiteren en zo de opgebouwde structuur van het park behouden. Deze aanpak wordt gezien als proeflocatie voor mogelijk ander maaibeheer elders in de gemeente Oudewater.

Vooraankondiging

Overeenkomstig artikel 1.3.1 van het Besluit ruimtelijke ordening (Bro) geven burgemeester en wethouders van de gemeente Oudewater kennis van de voorbereiding van het bestemmingsplan 'Schuylenburcht Oudewater'.

Voorontwerpbestemmingsplan

Burgemeester en wethouders van de gemeente Oudewater maken op grond van de Inspraakverordening gemeente Oudewater van 4 oktober 2007 bekend dat het voorontwerpbestemmingsplan 'Schuylenburcht Oudewater' voor een ieder ter inzage ligt van 25 november 2020 tot en met 5 januari 2021.

Plangebied en doel

Het plangebied ligt aan de westzijde van Oudewater in de wijk Klein Hekendorp. Het plangebied wordt begrensd door de Hekendorperweg, de Heemraadsingel en de Joh. J. Vierbergenweg.

M.e.r.-beoordelingsbesluit

Burgemeester en Wethouders hebben besloten dat geen milieueffectrapportage hoeft te worden opgesteld. Uit het bestemmingsplan blijkt namelijk dat de voorgenomen activiteit geen belangrijke nadelige gevolgen voor het milieu veroorzaken. Het opstellen van een milieueffectrapport is daarom niet noodzakelijk.

Inzien

Het voorontwerpbestemmingsplan en de bijlagen kunt u inzien via onze website www.oudewater.nl onder 'in voorbereiding zijnde bestemmingsplannen' en via www.ruimtelijkeplannen.nl onder NL.IMRO.0589.BPDeSchuylenburcht-VO01
Vanwege het coronavirus verzoeken wij u alleen naar het gemeentehuis te komen als dit noodzakelijk is. Wilt u de stukken op papier inzien? Dan kunt u telefonisch contact opnemen via 140348.

Reactie voorontwerpbestemmingsplan

Tijdens de genoemde termijn van terinzagelegging kunt u schriftelijk reactie indienen bij het college van Oudewater, postbus 100, 3420 DC Oudewater of via oosters.m@woerden.nl. Zet in ieder geval in uw reactie:

- de naam en adres van indiener,
- de datum van indiening,
- de reden waarom u reageert en
- het plan waarop de reactie betrekking heeft.

Wilt u meer informatie of heeft u vragen?

Voor meer informatie of met vragen kunt u contact opnemen met M. Oosters via 0348-428864 of met C. Bos via 06-52718423.

Vergunningen

Op Oudewater.nl/gemeenteblad is meer informatie over de vermelde vergunningen te vinden.

Ingekomen aanvragen / meldingen
Wabo (omgevingsrecht)

- Hekendorpse Buurt 113B in Hekendorp
  Het vervangen en verkleinen van een berging.
  Ingediend op: 11-11-2020, dossiernummer: 5588875
- Noord-Linschoterzandweg 21 in Snelrewaard
  Het doen van een beperkte milieutoets en het bouwen van een nieuwe ligboxenstal.
  Ingediend op: 11-11-2020, dossiernummer: 5556497
- Perceel nabij Poppelendam in Hekendorp
  Het plaatsen van een nieuwe pompinstallatie en het bouwen van een nieuw gemaalgebouw.
  Ingediend op: 12-11-2020, dossiernummer: 5593173
- Rootstraat 22 in Oudewater
  Het vervangen van een carport.
  Ingediend op: 12-11-2020, dossiernummer: 5593691
- Schoutdreef in Oudewater
  Het realiseren van een (tijdelijke) vrijstaande fietsenstalling.
  Ingediend op: 12-11-2020, dossiernummer: 5594861
- Nabij Tappersheul in Papekop
  Het vervangen van een brug en kademuren.
  Ingediend op: 13-11-2020, dossiernummer: 5597017
- Damweg 4 in Oudewater
  Het aanbrengen van een wijziging op een verleende vergunning voor dakkapellen en verhogen kap.
  Ingediend op: 14-11-2020, dossiernummer: 5599917

APV / Bijzondere wetten

- Gemeente Oudewater
  Het houden van een collecte voor ZOA vanaf 29 maart 2021 tot en met 3 april 2021.
  Ingediend op: 12-11-2020, dossiernummer: 2024717
- Wagenerf 1 in Oudewater
  Het in gebruik nemen van een standplaats voor de verkoop van visproducten.
  Ingediend op: 16-11-2020, dossiernummer: 2024728

Besluiten / beoordelingen
Wabo (omgevingsrecht)

- Noord-Linschoterkade 4 in Oudewater
  Het realiseren van een keuken en hobbyruimte.
  Aanvraag ingetrokken op 13-11-2020, dossiernummer: 5508839
- Westerwal 5 in Oudewater
  Het verbouwen en moderniseren van een woning.
  Besluit: verleend op 17-11-2020, dossiernummer: 5487425
- Zuid-Linschoterzandweg 64B in Snelrewaard
  Het realiseren van een aanbouw en onderheid, deels overkapt terras.
  Beslistermijn verlengd, dossiernummer: 5468725

Hekendorp in de ban van het 'Versierus Virus'

Burgemeester De Vries schrok zich een hoedje toen hij op de hoogte werd gebracht van een nieuw virus dat plotseling opdook in zijn gemeente. Het pittoreske dorpje Hekendorp bleek een grote besmettingshaard te zijn. Na verder onderzoek werd de burgemeester gerustgesteld.
Het bleek niet om een gevaarlijk virus te gaan. Middels de GGD kreeg hij haarfijn uitgelegd dat het onder een 'feel good' virus valt.
Het virus is meegenomen vanuit Spanje door de Sint en zijn pieten.

'Het Versierus Virus' heeft zich razendsnel door Hekendorp verspreid. Er wordt zelfs nu al beweerd dat delen van Oudewater en Haastrecht ook besmet zijn geraakt. Het virus wordt verspreid via een dansje. Doe je dit dansje of zie je dit dansje op social media dan raak je besmet met het 'Versierus Virus'. Het gevolg is dan dat je aan het versieren en dansen slaat en niet meer kan stoppen. Woonkamer, slaapkamer, garage, ramen, deuren, tuin, alles...

Het resultaat is in Hekendorp inmiddels goed zichtbaar. Ook op basisschool OBS Goejanverwelle dansen en versieren de leerkrachten zich suf.
Sint heeft inmiddels op de facebookpagina van de Sinterklaasvereniging Hekendorp en via verschillende app-groepen meerdere brieven en een filmpje laten plaatsen. Neemt u ook eens een kijkje op de facebookpagina.
Maar pas op: U kunt dan besmet raken met dit vrolijke virus!

Veteranenborrel gaat digitaal

De Stichting Veteranen Lopikerwaard (SVL) heeft door het coronavirus, haar activiteiten tijdelijk moeten opschorten. De veteranen-ontmoetingsborrel, die elke twee maanden gehouden werd, kon sinds maart niet meer in een café plaatsvinden. Als experiment zal de veteranenborrel van zaterdag 28 november digitaal plaatsvinden tussen 16.00 en 17.00 uur.

Via internet kan er vanuit de eigen huiskamer deelgenomen worden.
Zet een drankje klaar, pak uw laptop, open uw internetbrowser en ga naar het volgende adres: www.veteranen lopikerwaard.nl/borrel

Na het inloggen verschijnt een scherm waar de andere veteranen te zien zijn en met elkaar een gesprek aangeknoopt kan worden. In het begin misschien wat onwennig, maar dat komt vanzelf. Er wordt gebruik gemaakt van het programma Webex. Ongetwijfeld hebben de al wat oudere veteranen handige kinderen of kleinkinderen, die dit zo aan de praat kunnen krijgen. Bezoekers die liever gedetailleerde instructies krijgen kunnen een mail sturen naar info@veteranenlopikerwaard.nl

De Stichting Veteranen Lopikerwaard heeft onder meer als doel om het contact tussen veteranen te bevorderen. Dat is in de coronaperiode niet eenvoudig.
Veel ouderen komen weinig het huis uit, en de hoeveelheid bezoek is beperkt.
Met deze digitale veteranenborrel hoopt de SVL toch weer gezellig bij elkaar te kunnen komen. Ook niet-veteranen zijn van harte welkom; log gerust in op 28 november en knoop een gesprek aan met een veteraan. De Stichting Veteranen Lopikerwaard hoopt veel veteranen en belangstellenden te mogen begroeten.

Dichterbij dan je denkt

Ad de Regt is na o.a. een tweetal wethouderschappen min of meer toevallig in een parttimebaan terechtgekomen waarvan hij zijn mede-Oudewaternaren graag deelgenoot wil maken: “Het Fulcotheater in IJsselstein heeft, ondanks de natuurlijk goed toegepaste coronamaatregelen, nog steeds een zeer uitgebreid en heel divers aanbod en … het is veel dichterbij dan je denkt. Een minuut of twintig met de auto en ook nog eens genoeg parkeerruimte die goedkoop en soms zelfs gratis is. Alle Oudewaternaren zijn van harte welkom. Niet allemaal tegelijk natuurlijk, want we moeten ons wel aan alle afspraken en regels houden, maar weet je welkom in de ‘Poort van de Lopikerwaard!’”

door Aad Kuiper

Afwisselende programma’s

Het Fulcotheater, direct naast het stadhuis, heeft inderdaad een ruime parkeergelegenheid en, als je er minder dan twee uur blijft, is parkeren zelfs gratis. En, omdat het theater een flink aantal zalen heeft, kan er veel zelfs tegelijkertijd. Het Fulcotheater heeft, naast een theaterzaal, een bioscoop, een foyer en allerlei grote en kleine zalen.
“Zo hadden we laatst een tweetal optredens in twee zalen en na een uur liepen de aanwezige toeschouwers via verschillende routes naar de andere zaal. De uitvoerende artiesten blij en de toeschouwers blij”, vertelt De Regt.
“Maar ook hebben we bijvoorbeeld zondagochtendconcerten”, gaat hij enthousiast verder, “waarbij afwisselend blues, jazz, klassiek, fado en welke stroming dan ook aan de orde komt. Heel vaak komen er regionale artiesten zodat het allemaal niet zo duur hoeft te zijn. De bekendere artiesten komen hier vaak hun try-outs geven. En natuurlijk programmeren we kindervoorstellingen en die zijn hier vanouds heel populair; zo was Sam de brandweerman bijvoorbeeld helemaal uitverkocht.
De arrangementen liggen nu natuurlijk even stil, maar als die weer gaan lopen zijn ze een aanrader. Zo hadden we Spanje een keer centraal staan met Eric Vaarzon Morel (een gelauwerde Nederlandse gitarist, red.) in de ene zaal, een Spaanse film in de andere en in de foyer bijzondere Spaanse hapjes.”
“Of”, vult de even later aangeschoven Anastasia van der Lugt, een medebestuurder van het theater, aan, “wat denk je van de start van deze serie, toen we hier een geweldige Abba-tributeband hadden, met een prachtige Zweedse film en natuurlijk Zweedse hapjes.”
Er wordt gewerkt aan tal van andere ideeën binnen de actuele mogelijkheden, maar er wordt ook al vooruitgekeken naar de toekomst: “Een bier-, whisky- en portproeverij, voortzetting van de filmweken, en nog veel meer.”
Het blijkt dat Ad de Regt, Anatasia van der Lugt en Peter Doesburg, alle drie oud-wethouders in mei van dit jaar een analyse hebben gemaakt om te kijken of ze het verantwoord vonden om per 1 juli 2020 tijdelijk de functie van Raad van Toezicht in te vullen waarbij de overheidsmaatregelen in verband met corona een extra complicerende factor vormden. Daar kwam meer bij kijken dan verwacht, maar inmiddels zijn ze met z’n drieën voortvarend van start gegaan.
Met zo’n twintig betrokken enthousiaste parttimemedewerkers zijn ze het afgelopen zomerseizoen, toen toch alles dicht moest, aan de slag gegaan om het hele theater eens goed op te knappen. En het ziet er inderdaad goed uit.
De driehoofdige leiding wil zich naast als Poort van de Lopikerwaard ook als Huiskamer van IJsselstein profileren. “Maar, voegt Ad de Regt er onmiddellijk aan toe, “anderen zijn ook van harte welkom in deze huiskamer. We hebben duidelijk een regionale functie.”
Jelle Drost, hoofd techniek, liet weten dat 120 oude spots zijn vervangen door ledverlichting, waarvan een groot deel fullcolour, wat betekent dat er in het theater nu een wereld aan mogelijkheden open ligt.
De Regt vertelt, al wandelend door de theaterzaal dat ze gelijktijdig het twintig jaar oude theaterdoek hebben vervangen. Hij laat tussen neus en lippen door weten dat hij in een ver verleden theaterwetenschappen gestudeerd heeft en dat hij dit wel heel leuk vindt. Het Fulcotheater heeft een theaterzaal met 360 stoelen, een bioscoopzaal met ruim honderd stoelen, een flink aantal wat kleinere zalen. Een fraaie foyer - met op dit moment opvallend kleurrijke abstracte schilderijen van Charles Lagendijk uit IJsselstein - die nu uiteraard gesloten is en de looproutes zijn uiteraard allemaal aangepast.

Monique van den Hoogen in het Fulcotheater

“En natuurlijk willen we rond kerst iets doen”, vertelt De Regt verder.
“Op 12 december hebben we een sing-along met The Sound of Music en ook op 13 december komt Monique van den Hoogen. Die krijgt werkelijk iedereen aan het zingen. En wie wil er niet in de kerstmaand echte kerstliederen zingen?”
Monique laat weten dat zij het heel leuk vindt om te doen: “We gaan met elkaar bekende binnenlandse en buitenlandse kerstliederen zingen. En … ik ga een Frans kerstlied instuderen. En dat alles onder het motto ‘geen kerst zonder zang’. En voor alle duidelijkheid: met maximaal 30 mensen mag je in deze coronatijd een gelegenheidskoor vormen. Alles op veilige afstand van elkaar natuurlijk!”
“En dan zitten we nu in het Beethovenjaar. Hij is 250 jaar geleden op 16 december geboren en daarom hebben we een concert gepland op 18 december: muziek, zang en bijzondere stukjes uit Beethovens brieven. Zoiets van ‘Kom je ook op mijn verjaardag, groeten van Ludwig’ vertelt De Regt lachend. Van der Lugt laat nog weten dat er ook allerlei verbindingen gelegd worden met regionale producten in het horecagedeelte: Doruvaelkaas, appeltaart met appels uit de regio, saucijzenbroodjes uit Oudewater.
“En we gaan ook aansluiten bij wandel- en fietsroutes van Struinen en Vorsen. Maar dat zijn nog maar plannen.
Nu zullen we er alles aan doen om open te blijven …; mensen moeten ergens naar toe kunnen gaan in deze donkere dagen. De dagen in dit coronajaar zijn nog extra donker omdat mensen zo weinig ontspanning kunnen vinden en ook zo weinig van cultuur kunnen genieten.” En, terwijl hij naar buiten kijkt, droomt hij hardop van een terras op de steiger aan het water. “Dat gaan we dit voorjaar proberen!”
Tja, als het weer een beetje aangenamer wordt is een fietstochtje naar IJsselstein natuurlijk ook niet verkeerd; het is dichterbij dan je denkt.

Haastrecht 1940-1945: Herinneringen aan de Tweede Wereldoorlog

De oproep in de Havekedrechter en in De IJsselbode aan Haastrechtenaren om oorlogsherinneringen te delen leverde veel reacties en verhalen op.

De redactie van de Havekedrechter was zeer content dat zij alsnog deze vele oorlogsherinneringen mocht optekenen, anders waren ze waarschijnlijk verloren gegaan.

Deze verhalen zullen de komende periode ook in de IJsselbode worden gepubliceerd, uiteraard met toestemming van de Historische Vereniging Haastrecht.

Op 71 jarige leeftijd werd Jan Blonk geïnterviewd nadat hij door Prinses Margriet, petekind van de Nederlandse koopvaardij, was onderscheiden. Zij reikte deze onderscheidingen uit aan zeelieden, die tijdens de Tweede Wereldoorlog gewond raakten.

Onderstaande tekst bevat delen van dit interview, aangevuld met herinneringen van zijn zus, Rie Bos-Blonk, zijn dochter Christa en andere relevante informatie. Zie hiervoor de bronnen.

De Havekedrechter is verkrijgbaar voor 5 euro bij Bakker op de Hoogstraat.

Herinneringen van Jan Blonk

Auteur: Rob Anders

Hoogstraat 83 na de oorlog.

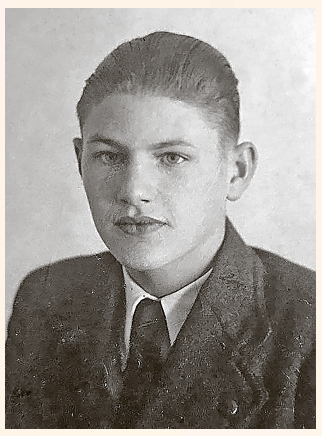

Jan Hendrik Blonk werd geboren op 3 juli 1921 te Woerden en woonde later op de Hoogstraat 83 in Haastrecht. Zijn vader was fietsenmaker en reparateur. Zijn werkplaats was aan het Marktveld.

Hij koos niet voor het beroep van zijn vader, maar werd machinist op koopvaardijschepen.

Hij is gaan varen in 1939, 18 jaar oud, als 3e machinist bij de Steenkolen Handelsmaatschappij (SHM) op het schip de Haskeland.

Hij werd daarna overgeplaatst op de SS Friesland, het vlaggenschip van de maatschappij en voor die tijd redelijk snel, 12 mijl.

SS Haskeland

SS Friesland

April 1940, nog neutraal

In het interview vertelde hij het volgende:
"De eerste keer vergeet ik nooit, het was april 1940 en we waren met steenkool onderweg naar Rotterdam. Vroeg in de morgen werden we opeens door een Duits vliegtuig aangevallen. Niemand verwachtte dat. Nederland was nog neutraal, de schoften moeten hebben gezien dat we een Nederlands schip waren want op het dek was een grote Nederlandse vlag geschilderd met schijnwerpers erop. Ook stond op de zijkant de naam SS Friesland.
Toch werden we gebombardeerd en gemitrailleerd. De bommen misten, maar de kogelgaten zaten in het dek."

Mei 1940

"Op 10 mei waren we bij Rotterdam toen we door een Engelse torpedo-bootjager naar Engeland werden gedirigeerd omdat de Duitsers Nederland waren binnengevallen.

In Hull kregen we een 'gunneropleiding' om ons met luchtdoelgeschut te kunnen verdedigen. Dit bestond uit materiaal uit de Eerste Wereldoorlog, verder een zgn. Tommygun (met zo'n trommel erop). Ik was, samen met de marconist ingedeeld bij een machine-geweer. Ook was er een experimenteel wapen aan boord.

Deze bestond uit een pijp, aangesloten op de stoomketel. Je moest in de pijp een handgranaat gooien en gelijk de stoomklep openen zodat het projectiel wegvloog."

Naar Canada en West-Afrika

De Friesland was gebouwd voor het vervoer van hout uit de Oostzee.
Op weg naar Canada was er te weinig bunkerruimte (kolenopslag om de ketels op te kunnen stoken) voor de kolen zodat de kolen in een ruim werden gestort.

"Een vaart naar West-Afrika was een hel, geen airconditioning. Eten was er mondjesmaat. De ene dag was er rijst met kip en de volgende dag kip met rijst. Op het dek liepen de kippen aan de klinknagels te pikken van de honger".

Vijf voltreffers

De SS Friesland vertrok op 25 oktober 1941 vanuit Dagenham naar Blyth en werd de volgende dag in Southend in een groot konvooi opgenomen.

Het was stormachtig weer en de 27ste omstreeks 13.00 uur werd het zonder succes uit de lucht aangevallen.

" Ongeveer een uur later was er weer alarm en de marconist en ik spoedden ons naar het machinegeweer.
Er volgde een nieuwe aanval, ditmaal van vier vliegtuigen, waarvan één in duikvlucht vijf treffers op de Friesland wist te plaatsen. Twee bommen ontploften in de machinekamer en twee in de ruimen, de vijfde schoot door in zee."

Het schip begon direct te zinken. De stuurboordsloep was met davits en al verdwenen, maar de bakboord-sloep met dertien man erin kon te water worden gelaten. Deze sloep was zo zwaar beschadigd, dat zij direct begon te zinken en werd door het zinkende schip onder water gezogen.

"De Eerste stuurman riep: "Gooi de reddingvlotten los", maar daar was geen tijd voor. We hadden zelfs de gelegenheid niet om over boord te springen. De stoomketel explodeerde en we werden over het schip geslingerd. Het achterschip lag helemaal open en verdween binnen een minuut onder water. We werden naar beneden gezogen en ik had het geluk weer boven te komen, de marconist niet."

Wachten op hulp

Drie vlotten waren toch in het water terecht gekomen.

"Ik kon mij, samen met een Engelse officier, Charlie, vastklampen aan een houten luik. We probeerden elkaar moed in te spreken ondanks pijn in mijn hoofd en mijn borst.
Na een uur, dat een eeuwigheid leek te duren, werden er een aantal opgepikt door het Engelse patrouillevaartuig HMS Shelldrake. Wij werden door een Engelse escorte trawler opgepikt, die terugkwam om te kijken of er nog overlevenden waren. Totaal verstijfd werden wij aan boord getrokken."

De trawler werd tijdens de terugreis gebombardeerd door een Duits vliegtuig en kreeg een bom op het achterdek. Dat liep relatief goed af.

De geredde bemanningsleden kregen onderdak in een hotel, dat 's avonds werd getroffen door een bom, ook dat liep goed af voor Jan.

Bij deze ramp kwamen dertien mannen om het leven.

Aan één oog blind

De pijn in zijn hoofd werd veroorzaakt door metaalsplinters in zijn oog, deze werden met een magneet verwijderd, maar het oog was onherstelbaar beschadigd

SS Zeeland

Tot het einde van de oorlog werkte Jan op het SS Zeeland.
Langzamerhand werden er minder schepen tot zinken gebracht doordat de schepen beter werden geëscorteerd en er veel Duitse U boten waren uitgeschakeld.

SS Zeeland

D-Day

Eind 1944 werd de SS Zeeland naar Swansea gedirigeerd, het schip werd aangepast en op een dag kwamen er militaire voertuigen aan boord met materieel, driehonderd man genie-troepen en de nodige officieren, allemaal Amerikanen in verband met D-Day.
Via het Isle of Wight werd koers gezet naar de kust van Normandië en het strand van Aromanches.
Hierover vertelde Jan:
"De kanonnen bleven vuren, honderden soldaten sneuvelden op het strand door Duits mitrailleurvuur of verdronken toen ze van het schip afsprongen door de zware munitie op hun rug. Die vreselijke beelden raak ik niet meer kwijt. Het zinken van de Friesland was een ramp, maar als je het vergelijkt met de invasie in Normandië: Daar zag ik de echte oorlogshelden."

Familieleven

Jan woonde in de oorlog, inmiddels getrouwd met Eve Harrison, in West Hartlepool

Haastrechter Jan Visser, die als 'Engelandvaarder' op een vrije dag rondliep in dit plaatsje, zag in de huizen kijkend plotseling de foto van een zus van Jan Blonk staan.

Jan met zijn vrouw Eve

Weer thuis.

Op 10 juli 1945 was hij na vijf jaar weer terug in Nederland voor een kort verlof. Zijn vrouw, dochter en een zoon volgden een tijd later.
Hun tweede zoon werd in Haastrecht geboren.

Hij moest volgens de Nederlandse wet weer gekeurd worden. Tijdens de keuring probeerde hij te verhullen dat hij aan één kant blind was door de hand bij het goede oog wat te spreiden. De keuringsarts had dit door en vroeg waarom hij zo stond te rommelen met zijn hand. De waarheid kwam boven water waarop de reactie van de arts was:" Als ze je in de oorlog ruim drie jaar hebben laten werken met één oog, dan is dat voor mij voldoende om je goed te keuren"!

Onderscheidingen

Jan werd onderscheiden met het oorlogsherdenkingskruis.
Deze onderscheiding die hij uit handen van prinses Margriet ontving heeft hij nooit gedragen.

Bronnen:
Mevr. R. Bos-Blonk en Christa Blonk - Marhisdata.nl - Maritiem digitaal - Traces of War
De Nederlandse Koopvaardij in de Tweede Wereldoorlog (Delen I+II) - Archief HVH

Onderscheiden door Prinses Margriet

HAASTRECHT VLIST

vervolg van de voorpagina

De grote lijnen van de toekomst oppakken en geen incidenten- en emotiepolitiek

Over het hondenpoepbeleid, irritatiepunt nummer 1, heeft Jan in Vlist een notitie geschreven. Daarna zijn overal de opruimzakjes geplaatst. In Vlist wilde SGP/CU de hondenbelasting afschaffen. Dit lukte toen niet. Nu heeft hij meer succes en de hondenbelasting is inmiddels naar nul afgebouwd.

Zichtbare betrokkenheid

Met veel plezier kijkt hij terug op zijn raadsperiode in Vlist. Er was hier een zichtbare betrokkenheid van inwoners en pers op de tribune.
"Rien Schenk, de politieke verslaggever voor De IJsselbode, kon ik op de tribune wel uittekenen. Het was allemaal kleinschalig maar ik vond dit toch ook wel kwetsbaar. Door de fusie in 2015 hebben we geprobeerd de goede dingen van de vijf voormalige gemeenten zo veel mogelijk samen te voegen." Hij vindt wel dat de communicatie met de gemeente nog steeds voor verbetering vatbaar is. En hij is ook van mening dat het groen-onderhoud er niet op vooruit is gegaan.

Belangrijke zaken

'Het in stand houden van de vitale kernen met hun eigen eigenheid: geen Krimpenerwaardsausje over de dorpen', vindt Jan heel belangrijk in de Krimpenerwaard.
Verder ligt het bibliotheekwerk in alle kernen hem na aan zijn hart; de zorgen om de boerenstand die ons landschap maakt en de energietransitie.
Heel tevreden is hij erover dat op voorstel van de SGP de Krimpenerwaard richting een vuurwerkvrije gemeente gaat.
Maar de gemeenteraad kan nog wel een stuk professioneler.
Verburg: "Als raad maken we ons vaak veel te druk met incidenten- en emotiepolitiek, zoals de zwanenpopulatie, de Waag, Mooi Mekkerland enz.
We moeten het veel meer hebben over de grote lijnen van de toekomst van de Krimpenerwaard, onze dorpen.
De Krimpenerwaardvisie van professor Riek Bakker uit Berkenwoude moet opgepakt worden en daar moeten we wat mee doen. Ik heb de indruk dat dit onder in de la ligt."
Waar Jan enorm van baalt is dat sinds 2018 de winkels de mogelijkheid hebben om op zondag beperkt open te kunnen zijn, terwijl zij dit zelf overwegend niet willen vanwege personeelskosten en omzet. "Laat onze gemeente zes dagen bruisen en één dag met z'n allen rust hebben", is zijn stelling.

Jeugdzorg

"We maken ons raadsbreed grote zorgen over de kosten in de Jeugdzorg. Dit gaat over miljoenen per jaar en deze kosten zullen echt teruggedrongen moeten worden. In het laatste begrotingsoverleg van de raad heeft de SGP gepleit voor het voorbereiden van scenario's om als gemeente kosten te besparen.
De woonlasten zijn al zes jaar niet verhoogd, in tegenstelling tot alle regio-gemeenten. Daar ben ik erg trots op.
De grote vraag is echter of we dit kunnen volhouden", zegt Verburg bezorgd.
Tot slot vindt de nieuwe fractievoorzitter het geweldig dat Galgoord Haastrecht eindelijk ontwikkeld gaat worden.
Er komt flink veel woningbouw.
"Jarenlang is hierover ook in Vlist al gesproken. Toen zonder resultaat. Fijn dat er een plan ligt dat in december besproken wordt. Hier doe je het echt voor. Onze dorpen hebben grote behoefte aan deze woningen, die zorgen voor leefbaarheid."

Jacob van Schaik programmamanager bij Ondernemingskring Krimpenerwaard

Jacob van Schaik uit Haastrecht is als programmamanager aangesteld bij de Ondernemingskring Krimpenerwaard. Met zijn aanstelling wordt een volgende stap naar verdere professionalisering gezet.
Jan Duel van Dekker Transport kwam in een eerder stadium het bestuur versterken. Met de komst van Jacob van Schaik hoopt het bestuur zich nog beter in te kunnen zetten om de belangen van haar leden binnen en buiten de Waard te kunnen behartigen.

door Cees Reichard

Bij de fusie juni 2019 van de ondernemerskringen Stolwijk-Haastrecht-Vlist, Bergambacht, Schoonhoven en Nederlek was de uitdrukkelijke wens om tot een verdere professionalisering te komen. Een meer permanente vertegenwoordiging om de belangen van de leden goed te behartigen. De programmamanager onderhoudt contact met de diverse stakeholders en heeft een verbindende rol binnen de vereniging. Dit gebeurt allemaal in samenspraak met het bestuur.
De ondernemerskring wil de materiële en immateriële belangen van alle ondernemers in de Handel, Nijverheid, Industrie en Dienstverlening in de Krimpenerwaard behartigen.
Zij wil met alle relevante stakeholders, waaronder de lokale overheden in gesprek en zo bevorderen dat de Krimpenerwaard een vitale regio blijft. Zij heeft een ledenbestand van meer dan 300 bedrijven. Dit netwerk biedt de ondernemers een bron van kennis en inspiratie en kansen voor samenwerking en business.

Country Café Concordia

Op 27 september jl. startte het achtste seizoen van Country Café Concordia met niemand minder dan The Voice Senior Winnaar Ruud Hermans. Change of Key en Theater Concordia kijken met een heel goed gevoel terug op dit evenement.
Er waren nog veel meer plannen, maar, zoals bij iedereen, gooiden de coronamaatregelen roet in het eten. Achter de schermen zat men niet stil en mede door de vele mails en apps van de liefhebbers, komt Country Café Concordia met een primeur.

Op de vaste laatste zondag van de maand, 29 november, wordt er vanuit Theater Concordia voor het eerst een livestream met huistrio Change of Key georganiseerd.
Tussen 14.15 en 16.30 uur kan iedereen meegenieten van traditionele countrymuziek in de breedste zin van het woord, covers, eigen werk en een kleine muzikale knipoog naar de aankomende kerstperiode zijn de ingrediënten voor deze live-registratie. Tickets met exclusieve inlogcode zijn e 12,50 per stuk en zijn voor één stream en zijn te bestellen via info@marykee.com of per telefoon 06-54918147.

INGEZONDEN

Hoogheemraadschap: tarief plus 2,4%

Tijdens de algemene bestuursvergadering van het Hoogheemraadschap De Stichtse Rijnlanden (HDSR) van 18 december jl. is besloten de tarieven voor burgers en ondernemers met 2,4% te verhogen ten opzichte van 2020. De VVD stemde als enige partij niet in met de begroting 2021, want de fractie is het niet eens met een tariefstijging van 2,4% in tijden van een historische economische krimp van 7,5%.

De VVD bracht een motie in om de discussie te voeren over meer transparantie in de begroting. Hoewel de motie werd gesteund door CU, AWP, W@I en 50+, bleek er geen meerderheid voor.

De VVD wil in een dergelijke situatie onderscheid te maken tussen wettelijke taken van het hoogheemraadschap en andere ambities. Alvorens akkoord te gaan wil de VVD meer inzicht krijgen in het pakket extra uitgaven naast de wettelijke verplichtingen.

De VVD vindt het zorgelijk dat het college doorgaat met plannen die buiten de opgedragen taken liggen, met als resultaat een tariefstijging.

Sam Kapper,
namens de VVD fractie HDSR

Joop van Vliet B.V.
Wij geven de beste prijs in de regio voor:
OUD IJZER - OUDE METALEN
WITGOED - ELEKTRONICA
Zowel contant als op rekening
Ook voor particulieren
Provincialeweg Oost 35, 2851 AA Haastrecht
06-10611862 www.hojvv.nl
Openingstijden: Maandag t/m vrijdag 08.00 - 17.00 uur
Zaterdag 08.00 - 12.00 uur

DE IJSSELBODE
HET BLAD DAT GESPELD WORDT ....

VAKGARAGE OUDEWATER 0348-563004
POPULIERENWEG 31 OUDEWATER
VAKGARAGE Oudewater
Hèt adres voor:
- Onderhoud en reparatie alle automerken
- APK
- Schadeherstel
- Storingsdiagnose
- Airco service
- Banden en uitlaten

Jupiter bouwt aan de toekomst

Onder de bezielende leiding van Bianca, Tanja, Meta, Lizanne, Simone en Shari worden ruim dertig kinderen elke vrijdagmiddag van vier tot vijf spelenderwijs vertrouwd gemaakt met de beginselen van het (mini) volleybal. Afgelopen vrijdag werden zij verrast met dertig nieuwe volleyballen, speciaal voor mini's. Deze werden beschikbaar gesteld door Henk Maaijen Timmerwerken. Henk, speler van het eerste herenteam van Jupiter, wil hiermee iets terug doen voor al het volleybalplezier, dat hij zelf bij Jupiter vindt. Deze geste wordt door de kinderen en begeleiders bijzonder op prijs gesteld. Op de woensdagmiddag trainen de gevorderde mini's onder leiding van Marco en Theo.
Binnenlopen kan vrijblijvend elke vrijdag bij sporthal de Noort Syde.
Wil je Jupiter ook sponseren of je aanmelden als lid, ga dan naar www.jupiteroudewater.nl

PHHaastrecht
Psychologische Hulpverlening Haastrecht
We stimuleren je om de beste versie van jezelf te worden!
Hekendorperweg 36a, Oudewater
Medisch Centrum Hofplein 18, Montfoort
Medisch Centrum Kaarde 13a, Reeuwijk
GC Goverwelle, Middenmolenplein 1, Gouda
GC 't Pluspunt, Pr. Beatrixstraat 1, Berkenwoude
T 0348-558000 I 06-42504158
E info@phhaastrecht.nl
www.phhaastrecht.nl

GEMEENTENIEUWS

gemeente Montfoort

www.montfoort.nl www.twitter.com/gem_montfoort www.facebook.com/gemeentemontfoort www.instagram.com/gemeentemontfoort dinsdag 24 november 2020

Waar doet u het voor?

Landelijk en regionaal gezien loopt het aantal besmettingen wat terug, maar de situatie blijft nog steeds zeer ernstig.
Ook het aantal gemelde besmettingen in onze gemeente is nog steeds relatief hoog. We zijn er dus nog niet!

De feestdagen komen eraan. Sinterklaasavond, Kerstmis en Oud en Nieuw. Veelal vieren wij dat met familie en vrienden. Dit jaar zal in ieder geval de sinterklaasviering slechts in beperkte kring mogelijk zijn. Ik begrijp dat dit niet leuk is, maar het is wel nodig!
De meeste besmettingen vinden namelijk thuis plaats.

Het is dus zaak dat we ons aan de richtlijnen houden.
Voor onszelf en voor een ander. Voor diegene wiens gezondheid broos is.
Of voor die ondernemer, die graag weer op volle kracht vooruit wil.

Maar we kunnen dit. Dat hebben wij al eerder laten zien.
Ik heb bewondering voor al die mensen die onder deze omstandigheden en met creatieve ideeën er het beste van maken.

We zijn gestart met een lokale campagne waarin inwoners laten zien waar zij het voor doen. Waarom zij zich aan de maatregelen willen houden.

Ik vind het fantastisch dat een aantal inwoners, waaronder een aantal jongeren, hieraan mee hebben gewerkt.

Zelf mis ik de sociale contacten enorm. Ik hoop dat we elkaar weer snel kunnen opzoeken en weer een arm om elkaar heen kunnen slaan.

Daar doe ik het voor.

Petra van Hartskamp
Burgemeester

Maak van je mondkapje geen zwerfkapje

Gebruikte mondkapjes belanden ook in onze gemeente steeds vaker op straat en in de natuur.
Met de mondkapjesplicht in aantocht, zal het aantal 'zwerfkapjes' alleen maar groeien. Naast dat mondkapjes op straat vervuilend zijn voor de omgeving, is er ook een mogelijk risico dat het mondkapje geïnfecteerd is met het coronavirus. Wanneer kinderen dit nietsvermoedend oppakken, zou dit tot besmetting kunnen leiden.

Om iedereen bewust te maken van deze boodschap, is de landelijke campagne #mondkapjegeenzwerfkapje door Nederland Schoon en de Plastic Soup Federation gelanceerd.

Mondkapjes horen bij het restafval

Wil je gebruikte mondkapjes, handschoenen of overals weggooien?
Doe dit dan in de container voor het restafval.

Wij zien de gebruikte producten nu vaak in de PMD container, maar daar hoort het niet in thuis.
Het is belangrijk voor de veiligheid van de medewerkers van de ophaaldienst dat beschermmiddelen tegen het coronavirus bij het restafval komen.

Wanneer er veel gebruikte mondkapjes, handschoenen of overals bij het PMD afval zitten kan het afval niet worden hergebruikt en moet het worden verbrand.

Meer informatie is te vinden op www.supportervanschoon.nl/supporternieuws/mondkapje-geen-zwerfkapje.

Zonnevelden en windmolens in de gemeente Montfoort!

Waar wel? En waar niet?

De gemeente Montfoort heeft afgelopen september een vragenlijst uitgezet en organiseerde in oktober twee online inloopavonden om inwoners te betrekken bij het opwekken van duurzame elektriciteit in de gemeente, in het kader van de Regionale Energie Strategie (RES). Beide hebben veel waardevolle informatie opgeleverd. Hierdoor heeft de gemeente een goed beeld gekregen van de voorkeuren van inwoners voor het opwekken van energie uit zon en wind.

Inmiddels is het duidelijk waar mogelijk wel en waar geen energieprojecten kunnen worden ontwikkeld binnen de gemeentegrenzen. Het voorstel dat nu op tafel ligt, willen we graag nog met u bespreken. Want deze keuzes hebben invloed op de buurt waarin u woont en/of werkt.

Meld u aan voor de online inloopavond op 15 december van 19.30 tot 21.30 uur en praat mee.
Dit doet u via www.montfoort.nl/energie of scan de QR-code met de camera van uw smartphone.

Waar gaan we het over hebben?

Tijdens deze online inloopavond gaan wij met u in gesprek over 'de zoekgebiedenkaart en het afwegingskader voor grootschalige duurzame energieopwekking'.
Op deze kaart en in dit document staan in welke gebieden en op welke manier het opwekken van elektriciteit uit zon en wind wordt toegestaan in de onze gemeente.
Ieder verzoek om een zonneveld of een windmolen te plaatsen, beoordeelt de gemeente op basis van dit afwegingskader en de zoekgebiedenkaart.

Waarom is dit belangrijk?

Door deel te nemen aan deze online inloopavond, kunt u meedenken over wat wel (en niet) in dit document komt te staan.
En dus: waar wel (en waar geen) zonnepanelen en windmolens mogen worden geplaatst.

Met uw reactie en suggesties stelt de gemeente uiteindelijk een definitief afwegingskader op, inclusief zoekgebiedenkaart.

Deze online inloopavond is de laatste mogelijkheid om mee te praten over dit onderwerp.

Het is een vervolg op de online inloopavonden die eerder op 20 en 29 oktober hebben plaatsgevonden.

U kunt het verslag van de eerste reeks inloopavonden vinden op www.montfoort.nl/energie.

vervolg op pagina 2

Begroting 2021 *in één overzicht*

gemeente Montfoort

Dit is de begroting in één overzicht 2021 van de gemeente Montfoort. Door kortingen op de rijksbijdrage en onvoldoende compensatie voor wettelijke taken is Montfoort in 'financieel zwaar weer' terecht gekomen. Daardoor lukt het niet om een sluitende begroting aan te bieden. Om de voorzieningen zoveel mogelijk in stand te houden, moeten we bezuinigingen doorvoeren. Daarnaast vindt ook een extra verhoging plaats van de lokale lasten, in het bijzonder de onroerendezaakbelasting en de afvalstoffenheffing. Door deze maatregelen kunnen we het tekort in 2021 beperken tot € 99.000,-

Het college van Burgemeester en Wethouders van Montfoort.

Reserves

Hoe worden onze risico's afgedekt?

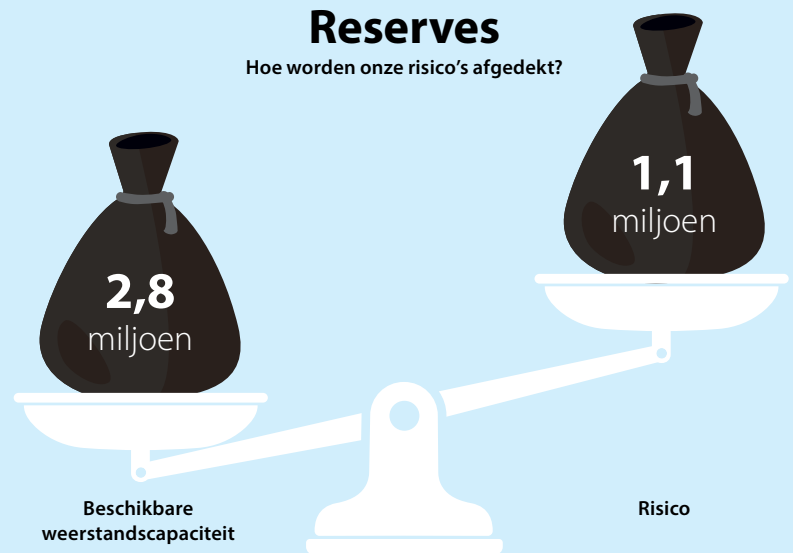

Inkomsten

Waar komt het geld vandaan?

Lokale heffingen en andere inkomstenbronnen

	miljoen
Belastingen (o.a. OZB)	€ 3,7
Heffingen en leges	€ 4,4
Huren en pachten	€ 0,6
Inzet reserves +voorzieningen	€ 1,0
Overige inkomsten	€ 0,3

18,3 miljoen + **10,0** miljoen = **28,3** miljoen

Het grootste deel krijgen we van het Rijk

De rest krijgen we uit lokale heffingen en andere inkomstenbronnen

De totale begrote inkomsten voor 2021 zijn € 28.287.000

Uitgaven

waar wordt het geld aan besteed?

BESTUUR EN BURGERZAKEN

Onder andere bestuur, burgerzaken en vastgoedbeheer

1,8 miljoen +

OPENBARE ORDE EN VEILIGHEID

1,2 miljoen

WONEN EN RUIMTE

	miljoen
Afval en riolering	€2,4
Ruimtelijke ontwikkeling	€ 2,4
Groen	€ 1,1
Verkeer en vervoer	€ 1,5
Economische zaken	€ 0,4
Begraafplaatsen	€ 0,2
Reserves	€ 0,2

8,2 miljoen

+ **2,2** miljoen

ONDERWIJS SPORT CULTUUR

	miljoen
Onderwijs	€ 0,9
Sport	€ 0,6
Kunst en cultuur	€ 0,7

INKOMEN JEUGD EN WMO

	miljoen
Participatie	€ 3,4
WMO	€ 3,2
Jeugd	€ 2,6
Gezondheid	€ 0,6

9,8 miljoen +

ORGANISATIE EN OVERIGE UITGAVEN

onder andere huisvesting, salarissen, facilitaire dienst en automatisering

5,2 miljoen

= **28,4** miljoen **Totale begrote uitgaven voor 2021 zijn € 28.386.000**

U vindt de volledige begroting 2021 ter inzage op www.montfoort.nl

vervolg op pagina 3

Grof tuinafval laten ophalen?

Geef het vóór donderdag 3 december door!

Op donderdag 3 december halen we grof tuinafval op. Wilt u dat we bij u langskomen? Zorg er dan voor dat u uiterlijk 2 december uw afval heeft aangemeld. Dat doet u eenvoudig via www.montfoort.nl > melding openbare ruimte > reiniging en afval. Bellen kan ook: 0348-476400.

Wat is grof tuinafval?

Grof tuinafval is groen plantmateriaal zoals takken en heggen. Bladeren en klein snoeiafval mogen in de gft-container. Vier keer per jaar halen we het grof tuinafval op. Dit staat ook aangegeven op de afvalkalender.

Aanbieden

De gemeente rijdt langs met één wagen met een grijper. Voor een efficiënte route die in één dag kan worden gereden, is het volgende belangrijk:

- Zet uw grof tuinafval op een duidelijke plaats
- Zet uw grof tuinafval in het buitengebied langs de kant van de weg
- Bundel uw grof tuinafval in bossen van maximaal 1,50 m lang
- Bied niet meer grof tuinafval aan dan 4m³
- Zet uw tuinafval vóór 07.30 uur ‘s ochtends klaar

Wat mag niet bij grof tuinafval?

- Schuttingen en bielzen
- Aarde en zand
- Grond, zand en graszoden
- Tuinmeubilair
- Tegels en stenen

Afvalkalender NOVEMBER 2020

De digitale afvalkalender vindt u ook op www.cyclusnv.nl of in de app.

Naast de actuele inzameldagen en informatie over de verschillende afvalstromen biedt de online kalender ook een handige functie om te zoeken op producten en hoe deze het beste ingezameld kunnen worden. Heeft u vragen of suggesties? Neem dan contact op met Cyclus (0182-547500 of info@cyclusnv.nl).

wk	ma	di	wo	do	vr	za	zo
44	26	27	28	29	30	31	1
45	2	3	4	5	6	7	8
46	9	10	11	12	13	14	15
47	16	17	18	19	20	21	22
	23	24	25	26	27	28	29
48	30	1	2	3	4	5	6

Oud papier en karton | Restafval | Groente-, fruit- en tuinafval | Plastic, metaal en drankenkartons | Snoeiafval

Cyclus

Openbare bekendmakingen

Het college van B en W maakt het volgende bekend.

BOUWEN

Welstand

Tot nader order zijn er geen openbare overleggen met de commissie voor ruimtelijke kwaliteit ‘MooiSticht’ mogelijk.
De zaken worden zoveel mogelijk digitaal of telefonisch afgehandeld.

Digitale eerstvolgende kleine commissie (overleg met de rayon-architect) is op 25 november 2020.

Digitale eerstvolgende openbare commissievergadering is op 2 december 2020.

OMGEVINGSVERGUNNINGEN
Aanvraag omgevingsvergunning

- 10-11-2020 Z/20/173065
  Willeskop 81 in Montfoort
  Sloopvergunning wagenschuur en zwarte loods.
- 11-11-2020 Z/20/173106
  Achthoven-West 39 in Montfoort
  Wijziging van onderbouw van stal.
- 11-11-2020 Z/20/173083
  Kadastraal 259 Sectie C in Montfoort
  Vervangen duikers Montfoort.
- 11-11-2020 Z/20/173122
  Schepenenstraat 21 in Montfoort
  Erker aan voorgevel

Tegen een vergunningsaanvraag kan geen bezwaarschrift worden ingediend. Dat is pas mogelijk nadat er een besluit is genomen.
Het verlenen van vergunningen wordt bekend gemaakt onder de rubriek ‘Verleende omgevingsvergunning’.

Besluiten op grond van de Algemene wet bestuursrecht

Tegen de onderstaande besluiten kunnen belanghebbenden binnen zes weken nadat de beschikking is verzonden een bezwaarschrift indienen bij burgemeester en wethouders. Vindt u dat de uitvoering van het besluit onevenredig nadelig is voor u, dan kunt u naast een bezwaarschrift om een voorlopige voorziening vragen bij de Rechtbank Midden-Nederland, Afdeling bestuursrecht, o.v.v. voorlopige voorzieningen, Postbus 16005, 3500 DA Utrecht.
Als u de besluiten in wilt zien kunt u hiervoor een afspraak maken met de bouwbalie via www.montfoort.nl of tel: 0348-476400.

Verleende omgevingsvergunning

- 19-11-2020
  Willeskop 90a in Montfoort
  Realisatie van een beheerpad.
- 19-11-2020
  IJsselveld 18 A in Montfoort.
  Plaatsen van een tijdelijke kantine voor de duur van twee jaar.

Montfoort, 24 november 2020

Burgemeester en wethouders van Montfoort,

De secretaris,
M.H. van der Veer

De burgemeester,
mr. P.J. van Hartskamp-de Jong

Algemene informatie

HUIS VAN MONTFOORT
Kasteelplein 5, 3417 JG Montfoort
Postbus 41, 3417 ZG Montfoort
T 0348-476 400 (maandag t/m vrijdag 08.30 tot 17.00 uur)
F 0348-474214
info@montfoort.nl
www.montfoort.nl

KLANTZAKEN
Maak een afspraak, T 0348-476 400 of via www.montfoort.nl.
Maandag t/m donderdag
09.00 tot 12.00 uur
Vrijdag van 09.00 tot 12.00 uur, van 13.30 tot 17.00 uur
en van 18.00 tot 20.00 uur

CALAMITEITENLIJN
Voor gevaarlijke situaties in de gemeente buiten kantoortijden
T 06-13610655

STORING
Straatverlichting, CityTec
T 088-1002731

SPREEKUREN BURGEMEESTER EN WETHOUDERS
Afspraken met collegeleden: via het bestuurssecretariaat, T 0348-476443

POLITIE
Kasteelplein 5 (stadskantoor)
T 0900-8844 (lokaal tarief)
Woensdag van 10.00 tot 12.00 uur
Vrijdag van 18.00 tot 20.00 uur

GEMEENTEWERF
IJsselveld 18a, Montfoort
Woensdag van 08.30 tot 12.15 uur en van 13.15 tot 15.45 uur
Vrijdag van 13.15 tot 15.45 uur
Elke 2e en 4e zaterdag van de maand van 08.30 tot 12.00 uur

GROFVUIL
Maak een afspraak voor het ophalen
T 030-2142205

MILIEU
Omgevingsdienst Regio Utrecht
https://www.odru.nl/milieuklachten
T 088-02255000

WERK EN INKOMEN
Ferm Werk
Carrosserieweg 1, Woerden
T 0348-497000
info@fermwerk.nl
www.fermwerk.nl

MELDPUNT DISCRIMINATIE
030-2328666
info@artlmiddennederland.
Kaap Hoorndreef Utrecht

ZORG EN WELZIJN
SWOM
Kasteelplein 5, Montfoort
T 0348-469109
Openingstijden:
Maandag t/m vrijdag
09.00 tot 12.30 en 13.00 tot 17.00 uur

Inloopspreekuur Sociaal Team:
elke dinsdag en donderdag
van 10.00 tot 12.00 uur
info@swomontfoort.nl
www.swomontfoort.nl

Inloopspreekuur formulierenbrigade
Elke donderdag van 10.00 tot 11.30 uur
SWOM DoeMeeHuis, Kasteelplein 7

JEUGDHULP
Jeugdteam Montfoort
Kasteelplein 5, Montfoort
T 06-27056153
info@jeugdteammontfoort.nl
www.jeugdteammontfoort.nl

ADVIESRAAD SOCIAAL DOMEIN MONTFOORT
Gerrit Jan van der Veenstraat 20
3417 GB Montfoort

www.adviesraadmontfoort.nl

secretariaat@adviesraadmontfoort.nl

Facebook: Adviesraad Montfoort

vervolg van de voorpagina

Beiden houden hun hart vast voor oud en nieuw. Marcel: “Jarenlang kon de jeugd met kerst en oud-en-nieuw bij ons terecht. Nu zitten ze gewoon thuis.
De New Years party die al vele jaren in ‘De Soos’ wordt gehouden, zorgt ervoor dat er op straat weinig overlast is en weinig tot geen schade wordt aangericht. Nu er dan ook nog geen vuurwerk mag, zijn we bang dat er rond de jaarwisseling misschien wel meer overlast komt dan anders. Vanuit de veiligheidsregio’s komen geluiden om voor de jeugd tijdens oud-en-nieuw evenementen te organiseren. Hier willen wij graag aan meewerken in overleg met de gemeente Montfoort en de politie.”

Curlen

Wat in ieder geval op de agenda staat, is curlen. Marcel en Jessica zijn blij dat de (basis)scholen sowieso al terecht kunnen. Zodra we kunnen en mogen, gaan we het in de maanden december en januari, februari 2021 groter aanpakken.
Dan denken we dat we met het curling-toernooi kunnen beginnen. Natuurlijk volgens de coronarichtlijnen en met toestemming van de gemeente Montfoort. Heel veel jongeren - er zijn al meer dan tachtig teams ingeschreven - staan te popelen om te beginnen.”
De ondernemers hopen met hart en ziel dat voor de horeca wereldwijd snel meer ruimte komt om weer aan het werk te gaan. “Iedereen zit natuurlijk in hetzelfde schuitje”, zeggen ze. “Wat wij nu vooral hopen is dat het culturele hart, ‘De Soos’ van Montfoort behouden blijft. Als de coronaregels nog lang aanhouden, zijn we genoodzaakt steun te zoeken bij de gemeente en de bevolking.” Gelukkig zijn er ideeën zat. Zo houden ze nog contact met alle verenigingen, die ze op hun beurt ook aanmoedigen om contact te houden met hun publiek/ sporters.
Ook zou een ‘Vrienden van De Soos’ nog een optie zijn. “Voorlopig is het nog even afwachten”, aldus Marcel. “Dinsdag zitten we weer bij elkaar met het bestuur (vandaag dus, red.). Dan hebben we het ook over een eventuele brandbrief die we als bestuur richting politiek willen sturen om een signaal af te geven: Het moet niet veel langer duren voor St. Joseph.”

DE IJSSELBODE
DE DINSDAGKRANT BIJ UITSTEK

LINSCHOTEN MONTFOORT

Nieuwe directeur basisschool Howiblo stelt zich voor…

door Sjoukje Dijkstra

De Montfoortse basisschool Howiblo heeft sinds een paar maanden een nieuwe directeur. Haar naam is Joyce Mackaaij-ten Heuvel. Ze stelt zich graag voor en vertelt over wat haar drijft, wat haar visie is op onderwijs en de Howiblo… en welke plannen ze heeft voor de korte en lange termijn. Wat staat er bijvoorbeeld op de planning wat betreft Sinterklaas en kerst?

De nieuwe directeur van de Howiblo, Joyce Mackaaij.

1. Kun je iets over jezelf vertellen?
Ik ben 31 jaar oud en woon samen met mijn man en zoontje in Nieuwegein. Ik heb voordat ik directeur ben geworden op de Howiblo altijd in het onderwijs gewerkt. Als juf, Intern Begeleider (IB'er) en nu dus als directeur. Mijn vrije tijd breng ik graag tijd door met mijn gezin. Ik ben gek op koken, op winkelen en ik bak heerlijke taarten.

2. Wat is zo leuk aan de Howiblo?
De Howiblo is een mooie school, waar ik met veel trots werk. De collega's op de Howiblo zetten zich stuk voor stuk in voor de volle 100%. Een hecht team waar ik met open armen ben ontvangen. Op de Howiblo halen we het beste in de leerlingen naar boven, willen we dat leerlingen hun mogelijkheden ontdekken zodat iedere leerling zichzelf kan (leren) zijn en werken we met de leerlingen aan talentontwikkeling. Leerlingen maken op een vast dagdeel van de week kennis met creatieve en kunstzinnige werkvormen en er wordt gewerkt aan digitale geletterdheid. Het is mooi om te zien hoe bovenstaande zichtbaar is binnen de school, de leerlingen en het team.

3. Wat ga je anders doen met de Howiblo? Wat is jouw visie voor de toekomst?
De Howiblo is continu in beweging. Samen met het team maken we afwegingen over welke kant we op willen met de school. Wat is er nu belangrijk, sluit dit aan op de visie die we hebben gevormd, hoe maken we dit zichtbaar. Aankomend jaar ligt de focus op de profilering van kunst, cultuur, ict en techniek.

4. Je mag straks met zwangerschapsverlof… Meisje / jongen?
Op dit moment ben ik 32 weken zwanger van een dochtertje. Dit is ons tweede kindje. Zac wordt dus grote broer en is enorm trots! We kunnen niet wachten om met ….. lekker te knuffelen en haar aan iedereen te laten zien!

5. Wat vind je zo leuk aan kinderen/ les geven??
Het mooiste aan kinderen/ leerlingen vind ik het zien van de ontwikkeling. Zien hoe zij zich elke dag flexibel opstellen, als een spons informatie tot zich nemen en dit omzetten naar concrete handelingen. Een mooi proces; dat gaat met vallen, opstaan en vooral weer doorgaan.

6. Wat gaat de Howiblo doen met de Sint en de kerst??
Ik heb van Sinterklaas vernomen dat hij ons ook dit jaar weer een bezoekje komt brengen. Hij moet natuurlijk wel even kijken hoe het allemaal gaat dit jaar. Wij laten ons vooral verrassen en hopelijk neemt hij cadeautjes en pepernoten mee! Alle kinderen op de Howiblo zijn zo lief, dat hebben ze wel verdiend! Met kerst pakken we altijd groots uit. Dit jaar wordt er een andere invulling gegeven aan het programma. De kerstcommissie is al in volle gang en zal binnenkort vertellen welke leuke plannen er allemaal klaar staan. Ik moet in ieder geval nog op zoek naar een hele foute kersttrui…..

7. Nog aanvullingen? Wat moeten mensen echt over je weten?
Ik ben met enorm veel enthousiasme begonnen in augustus als directeur op de Howiblo. Samen draaien we een fantastische school waarin we mooie doelen hebben gesteld en de leerlingen elke dag met veel plezier naartoe komen. Ook dit jaar gaan we er weer een mooi jaar van maken!

'Op de Howiblo halen we het beste in de leerlingen naar boven'

DE IJSSELBODE
HAASTRECHT KRIMPENERWAARD OUDEWATER MONTFOORT LOPIKERWAARD

Heeft u nieuws voor De IJsselbode uit Montfoort en/of Linschoten? Neem dan contact op met een van onze redacteuren …

voor de kern MONTFOORT
Sjoukje Dijkstra
06-14546424
sjoukjed80@gmail.com

voor de kern LINSCHOTEN
Siem van der Burg
06-83709132
siemvdb@yahoo.com

De specialist in garage- en industriële deuren

Uw adres voor:
* garage- en industriële deuren
* elektrische deur- en hekaandrijving
* montage, service en onderhoud

van der Veer
GARAGE- EN INDUSTRIËLE DEUREN

Westeinde 41 • 3466 NL Waarder • 0348-502656
info@vanderveerdeuren.nl • www.vanderveerdeuren.nl

Vraag vrijblijvend advies en wij helpen u aan een passende deur!

BPG SNEL BOUWMATERIALEN

VACATURE: ZATERDAGMEDEWERKERS
M/V

Wij zijn op zoek naar medewerkers voor de zaterdag.
Je bent in deze functie inzetbaar voor allerhande voorkomende werkzaamheden in het magazijn, de werkplaats, de drive-in en in de shop. Goederenverwerking, orderpicking en klanten helpen zijn de belangrijkste werkzaamheden.

WAT VRAGEN WIJ:
- Je weet van aanpakken
- Je bent gemotiveerd om bij te leren
- Je hebt een betrokken, enthousiaste en flexibele instelling
- Je bent beschikbaar op zaterdagen en in de vakanties

WAT BIEDEN WIJ:
- Een uitdagende baan
- Verantwoordelijke en afwisselende functie
- Een prettige werksfeer met een leuk en enthousiast team van collega's
- Diverse opleidingsmogelijkheden

Meer weten of geïnteresseerd?
Neem dan contact op met Milou Snel (tel: 0348-564044)
Direct solliciteren kan natuurlijk ook
Mail je sollicitatie en CV naar: milousnel@bpgsnel.nl

Acquisitie naar aanleiding van deze vacature wordt niet op prijs gesteld

Lijnbaan 35
3421 JG
Oudewater
0348-564044
info@bpgsnel.nl
www.bpgsnel.nl
BPG SNEL BOUWMATERIALEN

Wij zoeken een
buurtsportcoach!

Krijg jij energie van samen bewegen? En wil je sporten nog leuker en toegankelijker maken voor Oudewaternaren van alle leeftijden? Word buurtsportcoach bij Oudewater Vitaal!

Oudewater Vitaal wil alle inwoners van Oudewater het plezier laten ontdekken van sporten en bewegen. Want een gezonde lifestyle verbetert je humeur, geeft energie en stimuleert je fit te blijven. Hoe meer kinderen en volwassenen sporten, hoe gezonder en gezelliger Oudewater wordt. Dat vinden wij fantastisch. Help je ons mee?

Bewegingsonderwijs
Deze vacature richt zich hoofdzakelijk op het bewegingsonderwijs voor kinderen van het basisonderwijs. Hierbij maak je zoveel mogelijk kinderen in Oudewater enthousiast voor sport, dus ook het jongetje dat als laatst wordt gekozen bij de gymles. Jij geeft het goede voorbeeld en maakt gezond leven aantrekkelijk en toegankelijk.

Dit verwachten we van jou
- Je bent gek op bewegen en gezond eten
- Je hebt ideeën over hoe je mensen met plezier laat sporten en bewegen
- Je hebt een (H)ALO-diploma
- Je neemt initiatief en maakt makkelijk contact
- Je komt uit de regio Oudewater

Dit bieden wij jou:
- Een sportieve baan voor minimaal 20 uur per week
- Een aantrekkelijk salaris conform de cao Sport, schaal 8
- Veel zelfstandigheid en verantwoordelijkheid
- Ruimte om je te ontwikkelen
- Een vast contract als we over een jaar allebei nog blij zijn
- Gelijkgestemden waarmee je ook buiten werktijd kunt afspreken en sporten
- Potjes apenkooien in plaats van saaie vrijmibo's

Vragen over deze baan?
Bel dan Mark van Bentum: 085 – 13 05 722 of stuur je cv en motivatiebrief naar mark@oudewatervitaal.nl. Reageren kan t/m 30 november.

Direct solliciteren
Kijk op onze website
www.oudewatervitaal.nl/vacature

Plezier, samen bewegen en een sportaanbod op maat!

Oudewater Vitaal

Fulcotheater in 't Kerstsfeer

Donkere dagen? Gezellige dagen!

Vanaf eind november is Fulcotheater de warme huiskamer waar u in een intieme Kerstsfeer corona-veilig kunt genieten van kleinschalige theater-, film- en muziekvoorstellingen in álle genres, voor alle leeftijden.

Programma

27 en 28 november
The We Want Christmas show

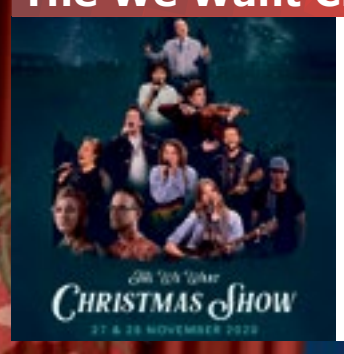

Muzikale kerstspecial van de “We want more” (SBS6) talenten onder aanvoering van IJsselsteinse Melanie Reindertsen, waarbij alle muziekstijlen aan bod komen.
De show wordt drie keer aangeboden. Bij elke show worden publiek én de artiesten verdeeld over de theaterzaal en de Overtoomzaal, voor optredens van elk ongeveer één uur. Iedereen ziet zo alle artiesten in een volledige show die in totaal 2 uur duurt.

19 december
Vitaliy & Alla’s Weens Concert

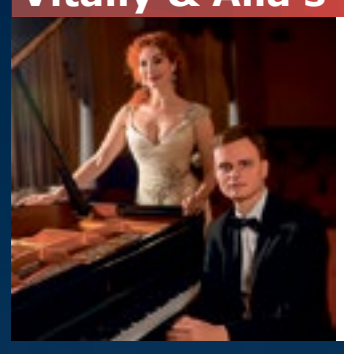

Vitaliy Sokolovskiy (piano) en Alla Gorskaya (vocals) zijn opgeleid aan het Staatsconservatorium van het Russische Rostov en worden al sinds 2017 zeer geprezen in IJsselstein.
Deze avond brengen ze u in Weense sferen met muziek van Strauss en Brahms én lichte moderne muziek die qua kleur goed bij deze tijd past.

12 december
The Sound of Music Sing-A-Long

Meezingversie (onder voorbehoud van de coronamaatregelen) van de klassieke filmmusical met Julie Andrews in glorieuze Technicolor met songteksten op volledig scherm.
Eerst oefenen we de liedjes onder begeleiding van Monique van den Hoogen (De Zangzaak), daarna volgt de sing-a-long in de grote theaterzaal. Verkleed komen als non, in Lederhose of Dirndl? Leuk!

20 december
La Familia - O Holy Night

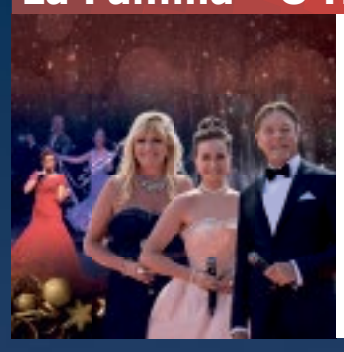

Schitterend akoestisch Kerstconcert bij kaarslicht door La Familia, met de La Familia Ballroom Dansers en live begeleid op viool en vleugel door topmuzikanten Heleen en Martine Nijenhuis.
Kom genieten van beroemde Christmas traditionals, mooie gedichten en musical-, film-, klassieke en lichte muziek.

13 december
Geen Kerst zonder zang!

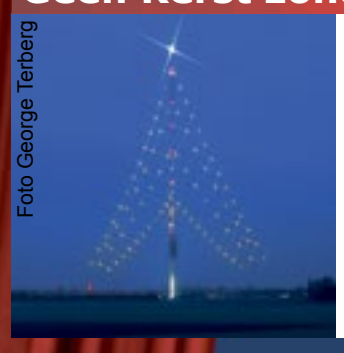
Foto George Terberg

Stille Nacht, Heilige Nacht; Jingle Bells;
Oh Denneboom; White Christmas, Midden in de Winternacht... deze en vele andere kerstliederen brengen u helemaal in Kerstsfeer. Zeker als u ze zelf zingt! U wordt officieel lid van een koor en u gaat zingen (onder voorbehoud van de coronamaatregelen) onder begeleiding van de bekende Oudewaterse zangcoach en koordirigente Monique van den Hoogen (De Zangzaak).

22 december
Joke de Kruijf - The Voice of Christmas

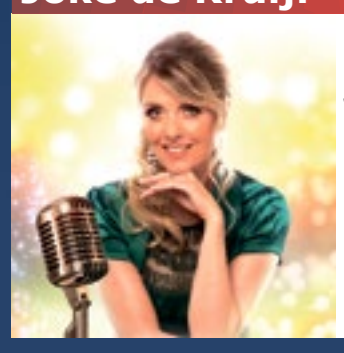

It’s the Most Wonderful Time of the Year, Jingle Bell Rock, Have Yourself a Merry Little Christmas:
Joke de Kruijf vertelt in The Voice of Christmas haar kerstverhaal door middel van haar favoriete songs.

Uptempo songs, afgewisseld met prachtige ballads in een sfeervol verlicht decor op een mooie en intieme avond, waarbij Joke het warme kerstgevoel met u deelt.

17 december
Filmpremière - De Slag om de Schelde

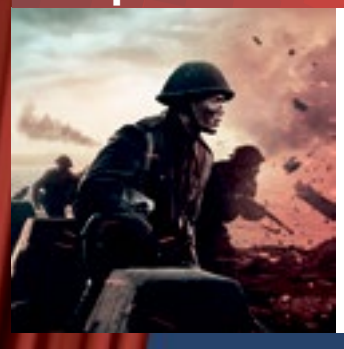

Episch oorlogsdrama (regie Matthijs van Heijningen) rond de vergeten slag om de Schelde, één van de belangrijkste en heftigste veldslagen in West-Europa. Een Nederlandse jongen die voor de Duitsers vecht, een verdwaalde Engelse gliderpiloot en een tegen wil en dank in het verzet betrokken Zeeuws meisje worden geconfronteerd met cruciale keuzes die gaan over hun eigen en andermans vrijheid. Diverse vertoningen in de bioscoopzaal én de grote theaterzaal.

6, 13, 20 en 27 december
Zondagmorgen Concerten in eindejaarssfeer

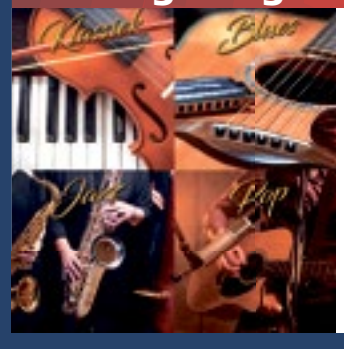

Elke zondag om 10.30 uur, kunt u in een intieme setting genieten van een mini-concert van ongeveer een uur in wisselende genres. Natuurlijk klinkt in december de Kerstsfeer door in de muziek. Kwaliteit gegarandeerd dankzij regionaal muzikaal talent en regelmatige bijdragen vanuit het Utrechts conservatorium. Met op 27 december een speciaal Eindejaarsconcert Klassiek met celliste Hesce Mourits (conservatorium Den Haag en aanvoerder Nederlands Jeugd Strijkorkest).

18 december
250 jaar Beethoven (muziek en brieven)

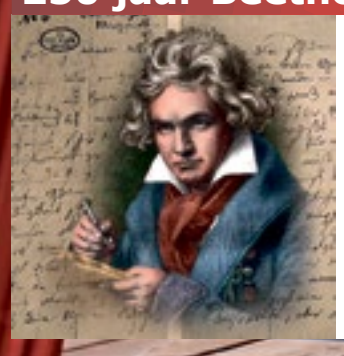

Welkom op het verjaardagsfeest van Ludwig von Beethoven. Het Archduke Ensemble (piano, viool, alt, cello, hoorn) speelt verschillende werken en leest voor uit brieven van Beethoven. Geniet van Beethoven’s muziek en maak nader kennis met zijn persoonlijkheid. De voorstelling duurt ruim een uur en wordt twee keer aangeboden.

Diverse data (zie www.fulcotheater.nl voor extra vertoningen)
Films voor jong en oud, o.a.

28 nov	De Grote Sinterklaasfilm
28 nov	Sonny Boy
4 dec	Loveless
9 dec	Bings Kerstfeest (2-6 jr)
12 dec	Alles is zoals het zou moeten zijn
16 dec	Beethoven’s Christmas Adventure
17 dec	De Slag om de Schelde
19 dec	Die Wand
21 dec	Croods 2

Voor de jongste jeugd vanaf 2 jaar om 11.00u. Kijk voor meer films, **extra vertoningen** en tijden op de Bioscooppagina op onze website.

Welkom in uw coronaveilige Fulcotheater

Kijk voor de actuele maatregelen op onze website.

Blijf thuis bij coronaklachten · Mondkapje verplicht, behalve op uw zitplaats · Houd 1,5 m afstand · Desinfecteer uw handen · Hoest en nies in uw elleboog · Betaal zoveel mogelijk met pinpas · Volg de looproutes en instructies van medewerkers · Geen toiletbezoek tijdens voorstelling · Geen garderobe · Geen pauze

Meer informatie/tickets

Kijk voor complete en actuele informatie op **www.fulcotheater.nl**
Tickets uitsluitend verkrijgbaar via de kassa, **tel. 030 - 688 42 30**

www.fulcotheater.nl