DE IJSSELBODE

HAASTRECHT · KRIMPENERWAARD · OUDEWATER · MONTFOORT · LOPIKERWAARD

NIEUWS- EN ADVERTENTIEWEEKBLAD

Drukkerij 'Heno'
OUDEWATER
0348-561478
www.ijsselbode.nl
Oplage: 15.000 ex.

NR. 3441 - DINSDAG 11 AUGUSTUS 2020

'De IJsselbode' verschijnt wekelijks huis-aan-huis in: Driebruggen,Haastrecht,Hekendorp,Linschoten,Montfoort, Oudewater, Papekop, Polsbroek, Vlist en Waarder.

IN DIT NUMMER

pag. 2: Open Monumentendag Krimpenerwaard
pag. 4: INFORMATIE GEMEENTE OUDEWATER
pag. 6: Jaarmarkt Haastrecht doorgeschoven
pag. 8: GEMEENTENIEUWS MONTFOORT
pag. 9: Gat in stadsmuur van Montfoort
pag. 12: WegWijs organiseert sportochtenden voor de kinderen in Montfoort

Montfoort Vitaal wil dat inwoners twee jaar langer leven

Montfoort Vitaal presentator Rick Vianen aan tafel met Ad Spruit en Marcel Peters.

'We stimuleren gezellige beweegactiviteiten'

Zondag 2 augustus was de eerste uitzending van Montfoort Vitaal een feit. Rick Vianen, presentator van Montfoort Vitaal nam de kijkers - voor het eerst - mee het verenigingsleven in.
Mensen konden live meekijken op Montfoortvitaal.nl met de lancering, die werd opgenomen op locatie bij de SOOS van St. Joseph.

door Sjoukje Dijkstra

Tijdens deze eerste uitzending werd het spits afgebeten door Buurtsportcoach coördinator John van Echtelt, Ad Spruit van STAM en Ingrid Kautz van Stichting WegWijs, Marcel Peters van St. Joseph en Lisa, spelbegeleider Jeugd aan Zet. Het doel van Montfoort Vitaal is om het actieve verenigingsleven meer aandacht te geven en een actieve en gezonde leefstijl te promoten. Oorspronkelijk is Montfoort Vitaal een initiatief van De Buurtsportcoach en ADFYS. "We stimuleren gezellige beweegactiviteiten en werken daarbij samen met sportverenigingen, scholen, BSO's, SWOM, Knooppunt, STAM en vele andere organisaties. Ons ultieme doel is dat de inwoners van Montfoort en Linschoten twee extra gezonde levensjaren winnen." Wat dat dan inhoudt, daarop ging John graag verder in. Hij was ook degene die het oorspronkelijk heeft opgezet, vanuit een zogenaamd Vitaliteitsakkoord. "Samen zorgen dat we dit uitvoeren." Het Vitaliteitsakkoord is onderdeel van het Sport Akkoord. "Voor heel Nederland is het belangrijk dat mensen gezond bewegen… Mensen met overgewicht, mensen die roken of drinken moedigen we aan om aan de slag te gaan. Ga bewegen", aldus John. Hij vertelt over Jeugd aan zet, een initiatief van het ministerie van Volksgezondheid, Welzijn en Sport. "Vanuit dit initiatief worden activiteiten neergezet voor kinderen die niet of kort op vakantie gaan… Montfoort ontvangt hiervoor subsidie, en wij kunnen hen ondersteunen met een groep spelbegeleiders, die dit doen als maatschappelijke stage." Dat kinderen die meedoen ook een waardebon krijgen, die ze bij lokale ondernemers weer kunnen inleveren, zorgt volgens John volgens een stimulans voor lokale ondernemers. "Heel Montfoort kan hierop doorbouwen." "Het is een rot tijd", zegt hij. "Maar er wordt zo leuk samengewerkt. Hoe snel dit weer neer gezet wordt. Iedereen zoekt elkaar op. Als we nu dan lekker gaan bewegen… Het is mooi weer, ga lekker wandelen, fietsen of kom bij een van onze activiteiten langs." John tipt geïnteresseerden om vooral social media-kanalen goed in de gaten te houden. "We hebben geregeld korte termijn activiteiten. Hou het in de gaten! Ook op de Facebookpagina van VOM, waar we sinds kort mee samenwerken." Marcel Peters van St. Joseph en Ad Spruit van STAM vertellen beiden een té rustig jaar te hebben gehad. Dat Peters nu open is met zijn beach terras, daar is hij blij mee, en hij wil vooral het positieve benadrukken.

vervolg op pagina 9

BOUWMATERIALEN MONTFOORT
0348-471246
TIJDENS DE BOUWVAK GEOPEND
ma t/m vr van 09.00-15.00 uur
za van 09.00-13.00 uur.
bouwmaterialenmontfoort.nl

Van Kooten Advocaten Montfoort
familierecht & mediation
0348-475093
Heiliglevenstraat 10 Montfoort
www.vankootenadvocaten.nl

IN VERBAND MET DE VAKANTIEPERIODE VERSCHIJNT ER GEEN IJSSELBODE OP DINSDAG 18 AUGUSTUS

WIJ WENSEN U EEN ZONNIGE ZOMER!

KARIN'S HAARBOUTIQUE
Bel 0348-502223
Erkend haarwerkspecialist
Verzorgt desgewenst uw declaratie

Gespecialiseerd in haarwerken, haarstukken en verzorgingsproducten op maat
Esdoornstraat 2a-b
3465 JM Driebruggen
info@karinshaarboutique.nl
www.karinshaarboutique.nl

Kunstwerk schaatsers moet weg

door Cees Reichard

Het kunstwerk IJssprookje van Dolf Heubers aan het begin van het dorp heeft in Polsbroek heel wat voeten in de aarde. Het moet van de gemeente Lopik weg en veel inwoners vinden dit jammer. Ze bewonderen het en vinden dat het er mooi staat. IJssprookje appelleert aan een strenge winter die we hopelijk ooit nog eens krijgen.

In overleg met IJsclub 'Nooit Gedacht' zou Dolf Heubers een hek maken voor de nieuwe loopbrug naar de ijsbaan. Heubers vond het leuk om dit te doen. Hij wilde oorspronkelijk een hek maken van het materiaal waaruit de brug bestaat, een looprooster. Later bedacht hij om er ook nog drie schaatsenrijders in te plaatsen. Hierover is tussen Heubers en het ijsclubbestuur onenigheid ontstaan, met een gevolg dat het niet geplaatst is en nooit de loopbrug heeft mogen sieren.
Heubers was diep teleurgesteld, vooral omdat hij dit speciaal voor de ijsclub gemaakt heeft. En wat moet je er mee. Hij woont zelf aan het water en zoals hij het zelf zegt, heeft hij het nu langs zijn eigen ijsbaan gezet. En nu beginnen voor hem de problemen. De toezichthouder van de gemeente Lopik kwam langs en constateerde dat er zonder overleg een bouwwerk op gemeentegrond is geplaatst waar geen vergunning voor gevraagd is. Heubers moet zijn kunstwerk binnen vier weken tijd weghalen. Net als enkele andere bewoners vindt hij dit ontzettend jammer. Heubers wil nu uitkijken naar een andere plek. Maar hoe of wat weet hij nog niet.

Aart de With verricht opening nieuwe schansen in Polsbroekerdam

door Gerard van Hooff

Voor de openingshandeling had Aart de With zich niet laten strikken voor een sprong richting het nieuwe zandbed. Gewapend met een schaar wachtte hij het moment suprême af. Dat nam enige tijd in beslag omdat de springer zelf ook nog in het zonnetje moest worden gezet. Al in bezit van alle binnen de polsstokwereld denkbare huldeblijken, werd de collectie zaterdag nog uitgebreid met het erelidmaatschap van de polsstokvereniging Polsbroekerdam.

Aart's zus Tonny kreeg de opdracht toebedeeld het huldeblijk te overhandigen. Het doorknippen van het blauwe lint had nog wat voeten in aarde, maar met een triomferend gebaar werd ook deze klus geklaard.

Ook op youtube

Spreekstalmeester(es) Liesbeth de With had voorafgaand al waarderende woorden gesproken over het duo dat de kar getrokken had bij deze grootscheepse verbouwing van de accommodatie.

vervolg op pagina 10

Recordbaan?

Wie met alle ter beschikking staande kennis de optimale schansen lijkt te hebben gerealiseerd, wil die niet door de eerste de beste in gebruik laten stellen. De Polsstokvereniging Polsbroekerdam nodigde daarvoor oud-bestuurslid Aart de With uit. Nu is De With binnen polsstokkringen een 'legende' die kan bogen op de grootst mogelijke erelijst. Niet alleen verzamelde hij zestien Nederlandse titels, binnen het Hollandse gebeuren kwam hij tot 25 titels. Ook staat hij nog steeds te boek als de springer die met 19,40 meter -op 24 augustus 1991- een onaantastbaar record neerzette met de aluminium stok die heden ten dage is opgevolgd door een exemplaar van carbon.

DE IJSSELBODE
HAASTRECHT KRIMPENERWAARD OUDEWATER MONTFOORT LOPIKERWAARD

Uitgave van Drukkerij Heno b.v.
Noorder-Kerkstraat 4
3421 AX OUDEWATER
0348-561478

www.ijsselbode.nl

De IJsselbode verschijnt op dinsdag huis-aan-huis in Diemerbroek, Driebruggen, Haastrecht, Hekendorp, Hoenkoop, Hogebrug, Linschoten, Montfoort, Oudewater, Papekop, Polsbroek, Snelrewaard, Vlist en Waarder.
Oplage 15.000 ex.
Inzending advertenties
Vrijdag vóór 14.00 uur
E-mail: advertentie@ijsselbode.nl
Advertentietarieven
Zie de tarieven op www.ijsselbode.nl

Stuur al uw nieuws naar:
redactie@ijsselbode.nl

GEMEENTE LOPIK
Sport - Algemeen - Cultuur
Joop Kurver, 06-53298133

GEMEENTE MONTFOORT
KERN MONTFOORT
Algemeen - Cultuur
Sjoukje Dijkstra, 06-14546424
KERN LINSCHOTEN
Algemeen - Cultuur
Siem van der Burg, 06-83709132
Politiek & Bestuur
Vacature
Sport
Vacature

GEMEENTE OUDEWATER
Algemeen - Cultuur
Otto Beaujon, 0348-561332
Aad Kuiper, 06-51468312
Ellen van Leeuwen, 06-20559355
Politiek & Bestuur
Trudie Scherpenzeel, 06-28915344
Sport - Algemeen
Gerard van Hooff, 0348-563560

GEMEENTE KRIMPENERWAARD
KERN HAASTRECHT EN VLIST
Algemeen - Cultuur
Cees Reichard, 0182-501440
Sport - Algemeen
Herman van Heusden, 06-10262519

KERKDIENSTEN

Diensten week 33

HEKENDORP
NED. HERVORMDE KERK
Aangepaste diensten zie www.hervormdoudewater.nl
Zo16: 10.00 uur Ds. R. de Koning Gans
18.30 uur Ds. G.H. Molenaar

LINSCHOTEN
HERVORMDE GEMEENTE
Wel open, volgens richtlijnen RIVM zie ook www.hervormdlinschoten.nl
Zo16: 09.30 uur Ds. T.W. Bennekom
18.30 uur Ds. G.C. Bergshoeff

'T KRUISPUNT
Online vieringen via www.kruispuntlinschoten.nl

MONTFOORT
EVANGELIEGEMEENTE SION
Diensten te bekijken via livestream: www.sionmontfoort.nl/YouTube
Zo16: 10.00 uur Anneke Ronner

HERVORMDE GEMEENTE
Aangepaste diensten, zie www.hervormdmontfoort.nl
Zo16: 09.30 uur Prop. E. Boogert
16.00 uur Dhr. T.R. Rietveld

HERSTELD HERVORMDE GEMEENTE
Online kerkdiensten zie www.hhg-montfoort.nl/Uitzendingen
Zo16: 11.45 uur Ds. R.W. Mulder
18.30 uur Ds. R.W. Mulder

PROTESTANTSE GEMEENTE
Zo16: 10.00 uur Mw. D. van Oort

R.K. GELOOFSGEMEENSCHAP GEBOORTE JOH. DE DOPER
Zo16: 10.00 uur Woord en gebed

OUDEWATER
NED. HERVORMDE KERK
Aangepaste diensten zie www.hervormdoudewater.nl
Zo16: 09.30 uur Kand. T. Overbeeke
18.30 uur Ds. R. de Koning Gans

PROTESTANTSE GEMEENTE
Zo16: 09.30 uur Dhr. M.J.W. Brederoo
Meekijkdienst zie www.protgemoudewater.nl

R.K. GELOOFSGEMEENSCHAP ST. FRANCISCUS VAN ASSISIË
Zo16: 11.00 uur Eucharistieviering

BIJBELGEMEENTE DABAR
Houdt meeluisterdiensten via www.bijbelgemeentedabar.nl

POLSBROEK
HERVOMDE GEMEENTE
Online te bezoeken, geluid en beeld zie www.hervormdpolsbroekenvlist.nl
Zo16: 09.30 uur Ds. H. Liefting
18.30 uur Ds. A.W. J. Theunisse

Diensten week 34

HEKENDORP
NED. HERVORMDE KERK
Aangepaste diensten zie www.hervormdoudewater.nl
Zo 23: 10.00 uur Ds. J. Prins
18.30 uur Ds. R. de Koning Gans

LINSCHOTEN
HERVORMDE GEMEENTE
Wel open, volgens richtlijnen RIVM zie ook www.hervormdlinschoten.nl
Zo 23: 09.30 uur Ds. B.M. van den Bosch
18.30 uur Ds. Joz. A. de Koeijer

'T KRUISPUNT
Online vieringen via www.kruispuntlinschoten.nl

MONTFOORT
EVANGELIEGEMEENTE SION
Diensten te bekijken via livestream: www.sionmontfoort.nl/YouTube
Zo 23: 10.00 uur Rik van den Noord

HERVORMDE GEMEENTE
Aangepaste diensten, zie www.hervormdmontfoort.nl
Zo 23: 09.30 uur Ds. A. Simons
16.00 uur Ds. A. Simons

HERSTELD HERVORMDE GEMEENTE
Online kerkdiensten zie www.hhg-montfoort.nl/Uitzendingen
Zo 23: 11.45 uur Ds. R.W. Mulder
18.30 uur Ds. R.W. Mulder

PROTESTANTSE GEMEENTE
Zo 23: 10.00 uur Ds. M.A. Verstoep

R.K. GELOOFSGEMEENSCHAP GEBOORTE JOH. DE DOPER
Zo 23: 10.00 uur Woord en gebed

OUDEWATER
NED. HERVORMDE KERK
Aangepaste diensten zie www.hervormdoudewater.nl
Zo 23: 09.30 uur Ds. R. de Koning Gans
18.30 uur Ds. H. Liefting

PROTESTANTSE GEMEENTE
Zo 23: 09.30 uur Mw. J. Krabbendam
Meekijkdienst zie www.protgemoudewater.nl

R.K. GELOOFSGEMEENSCHAP ST. FRANCISCUS VAN ASSISIË
Vr 21: 19.00 uur Wulverhorst (voor mensen 'buiten' de Wulverhorst)
Za 22: 19.00 uur Eucharistieviering
Di 25: 09.15 uur Viering in Franciscuskerk

BIJBELGEMEENTE DABAR
Houdt meeluisterdiensten via www.bijbelgemeentedabar.nl

POLSBROEK
HERVOMDE GEMEENTE
Online te bezoeken, geluid en beeld zie www.hervormdpolsbroekenvlist.nl
Zo 23: 09.30 uur Ds. C. Bos
18.30 uur Ds. J.J. Verhaar

Zaterdagmiddagconcerten in de Grote Kerk te Oudewater

15 augustus

Zomers programma duo 'Toetsen en fluiten'

Op zaterdag 15 augustus zullen Anna Karpenko (koororgel) en Katja Pitelina (dwarsfluit) een zomers muzikaal programma verzorgen.

Op het programma staan o.a. de bekende mars 'Pomp & Circumstance' van Edward Elgar (een feestje op het Engelse koororgel!), en met fluit o.a. de 'Vocalise' van Rachmaninov. Zij zullen besluiten met de spectaculaire 'Carmen Fantaisie brilliante' van François Borne. Anna studeerde orgel aan het Rotterdams conservatorium en Katja studeerde dwarsfluit in o.a. Den Haag en Moskou. Zij bezit een uitgebreide collectie met historische fluiten.

22 augustus

Ensemble Flutamuze: verrassend en veelzijdig

Zaterdagmiddag 22 augustus speelt het Ensemble Flutamuze hun programma 'Klankkleuren, van hier ... naar daar ... van overal'. Een muzikale reis van verleden naar heden. Kostbare geschenken uit vele landen en tijden. Een caleidoscoop van veranderende klanken uit muzikale verhalen van honderden jaren muziek, bijeengebracht en bewerkt, voor en door de leden van Flutamuze zelf. Een wervelende reis door de tijd, uitgevoerd op twintig verschillende instrumenten en in vele stijlen.

Muziek uit de renaissance en de barok, maar ook hedendaagse composities en volksmuziek uit vele landen vinden hun plek bij dit veelzijdige ensemble. Het geheel zal worden gepresenteerd en toegelicht door Anica van Ameijde. Een geheel eigen geluid en de grote afwisseling zijn de kenmerken die dit ensemble zo uniek maken, met muziek van de 12de t/m de 20ste eeuw in vele combinaties en uit vele windstreken. Naast traditionals uit diverse landen zijn er werken te horen van o.a. A. Scarlatti, G. Picchi, Fr. Poulenc, G. Cavaccio, H.I.F. (von) Biber en L. Eccles.

De zaterdagmiddagconcerten in de Grote Kerk beginnen om 15.00 uur. De toegang is vrij. Aanmelden kan via concertenoudewater@gmail.com

Lever je oude bril in bij de Wereldwinkel

Bijna iedereen heeft wel één of meerdere oude brillen in een kastje of lade liggen die eigenlijk weg kunnen. Daar kun je een ander nu een groot plezier mee doen! Wereldwinkels door het hele land slaan de handen ineen om mensen in Cambodja met oogproblemen te helpen.

Stichting Sawasdee, actief in Zuidoost-Azië, is op zoek naar brillen om te doneren aan de oogkliniek in Kep, Cambodja.
Deze kliniek richt zich op het voorkomen en behandelen van oogblindheid, wat bijdraagt aan de vermindering van armoede.
Terwijl goede oogzorg hier zo vanzelfsprekend is, is dat in Cambodja een heel ander verhaal. En wanneer je dan niet goed kunt zien heeft dat meteen een enorme invloed op je inkomen en welzijn. Ze zijn erg geholpen met jouw oude brillen op sterkte.

Ook de Wereldwinkel in Haastecht doet mee aan deze sympathieke inzamelingsactie.
Je kunt je oude brillen en zonnebrillen op sterkte hier inleveren, liefst met koker, en zij zorgen ervoor dat ze bij het landelijk inzamelpunt terecht komen.

INZAMELPUNT VOOR OUDE (ZONNE)BRILLEN
op sterkte

Dus kijk nog even in de kasten thuis en lever je bril in bij de Wereldwinkel in Haastrecht, Hoogstraat 51.

Help mee a.u.b., want je kunt er voor een ander een groot verschil mee maken.

GEBOREN

Wilt u dat de geboorte van uw zoon of dochter in deze rubriek gratis bekend gemaakt wordt?
Stuur dan het geboortekaartje naar Noorder-Kerkstraat 4, 3421 AX Oudewater

Op dinsdag 14 juli 2020
JULIA Rosa
dochter van
Robin Steenkamer en
Sandra van Doorn
C. Valeriusstraat 16
3421 HN Oudewater

Op vrijdag 24 juli 2020
JOUKE Jan Johannes
zoon van
Erik en Alie van Oort
broertje van Hidde
Batuwseweg 12
3412 KZ Lopikerkapel

DRUKKERIJ HENO
Wilt u ook uw geboortekaartjes door DRUKKERIJ HENO laten verzorgen bel dan: 0348-561478

Open Monumentendag 2020

Fotowedstrijd Leermonument in Krimpenerwaard

Met de fotoclubs Vlist en AFO organiseert de gemeente Krimpenerwaard dit jaar weer een fotowedstrijd en haakt daarmee aan op het thema van Open Monumentendag: Leermonument. Inzenden kan tot maandag 21 september en winnaars ontvangen een Krimpenerwaardcadeaubon.

Om u op weg te helpen, in het woord 'Leermonument' zitten allerlei woorden verscholen: Leer - van leren, Nu - het is eenmalig, Monument - de plaats waar het gebeurt, Leermoment - de beleving in het monument. Kortom Leermonumenten zijn overal, want van elk monument is wel wat leren.

Eisen en insturen

De jury ontvangt graag foto's die de impressie van de maker met het thema 'Leermonument' weergeeft. Als belangrijkste eisen stelt ze verder dat de foto een herkenbare relatie legt met Krimpenerwaards erfgoed, dat de foto in 2020 in de Krimpenerwaard is gemaakt én dat de foto het plezier in fotograferen uitstraalt.
Met maximaal drie foto's kunt u deelnemen aan de fotowedstrijd. Insturen met vermelding van een korte omschrijving, motivatie of titel van de foto kan uiterlijk tot 21 september 2020 via de mail openmonumentendag@krimpenerwaard.nl.

Wandel- en fietsroutes

De eerste Open Monumentendag in Nederland werd alweer in 1987 georganiseerd. Bijzondere van die dag is dat monumenten gratis voor het publiek opengesteld worden. Echter dit jaar, vanwege corona, zullen er heel veel dicht blijven.
In de gemeente Krimpenerwaard worden daarom in alle elf plaatsen wandelroutes gemaakt, die langs de talrijke monumenten gaan.
Ook als je op de fiets gaat, passeer je veel prachtige gebouwen.

Van klooster- naar sportschool

Op de site van Open Monumentendag lezen we over de geschiedenis van het leren in ons land. Een van de eerste scholen is een kloosterschool in Utrecht uit het jaar 750 na Chr. Karel de Grote regelde per onderwijswet dat alle jongens in het Frankische rijk moesten leren lezen, schrijven, zingen en bidden. In 1575 richtte Willem van Oranje in Leiden de eerste universiteit op.
Mede dankzij nieuwe onderwijswetten zijn in de 18e en 19e eeuw verspreid over Nederland honderden schoolgebouwen neergezet. Nederland staat inmiddels vol met leermonumenten: ambachtsscholen, universiteitsgebouwen, basis- en middelbare scholen, muziek-, dans-, sportscholen, enzovoorts.

De Franse school in Haastrecht (foto: Hans Kattenwinkel).

WEEKEND DIENSTEN

HUISARTSEN
Driebruggen, Haastrecht, Oudewater, Polsbroek en Waarder.
HAP SPOEDZORG MIDDEN-HOLLAND:
0182-322488
www.hapmh.nl
Bleulandweg 10, 2803 HH Gouda
Linschoten, Montfoort en Willeskop:
HAP, Leidsche Rijn **088-1309620**
Soestwetering 1, 3543 AZ Utrecht
(St. Antonius Ziekenhuis)

APOTHEEK
Driebruggen, Haastrecht, Oudewater, Polsbroeken Waarder.
D.A.M. SPOEDZORG MIDDEN-HOLLAND:
0182-698820
www.dam-mh.nl
Bleulandweg 10, 2803 HH Gouda

TANDARTSEN
Spoed tandarts Utrecht: tel. 0900-8602

DIERENARTSEN
Oudewater e.o.: 0348-563940
Haastrecht e.o.: 0182-502986

Huisartsenpraktijk Dubois & Raedts is i.v.m. vakantie gesloten van maandag 17 t/m vrijdag 28 augustus

WAARNEMERS VOOR SPOEDGEVALLEN:
Achternamen die beginnen met **A t/m M:**
Dokters Dötsch en Rietveld, Oude Singel 11-22, tel. 0348-561557
Achternamen die beginnen met **N t/m Z:**
Dokters Brinkhuijsen en Karstens, Oude Singel 11-24, tel. 0348-561368

De telefonische receptenlijn is dan niet in gebruik. Onze praktijkondersteuners zijn wel aanwezig.

Groot is de leegte die jij achterlaat.
Geen dag is meer hetzelfde
nu jij er niet meer bent…

Intens verdrietig, maar met mooie herinneringen aan de vele jaren die wij met elkaar hebben gehad, nemen wij afscheid van mijn fantastische vrouw, onze zorgzame en lieve moeder, mijn schoonmoeder en onze trotse oma

Ans Verkleij - Bode

in de leeftijd van 64 jaar

† 31 juli 2020

Theo Verkleij
Jasper en Holly
Lottie, Atticus
Judith

Donderdag 6 augustus hebben wij afscheid genomen van Ans in crematorium IJsselhof te Gouda.
Wij stellen het zeer op prijs als u uw condoleance of herinnering achter wilt laten in het online condoleanceregister via www.andanteuitvaart.nl/condoleance

Correspondentieadres:
Andante Uitvaartbegeleiding, t.a.v. Familie Verkleij, Waardsedijk 123, 3425 TD Snelrewaard

---

Met veel verdriet en pijn in ons hart
hebben we afscheid moeten nemen van
onze lieve en zorgzame zus, schoonzus en tante.

Dit afscheid kwam voor haar en voor ons
veel te vroeg.

Ans Verkleij-Bode

* 29-11-1955 † 31-07-2020

Jan † en Ineke

Marieke † en Arie
Alexander en Linda

Corry

Joke †
Sabina en Anton
Myron en Caithlyn
Tim

Lies † en Wim

Simon en Anneke
Linda
Sem en Sanne
Eva en Eric
Paco
Marleen en Steffen
Anne en Niels
Bobbi

Wil

Gert-Jan en Rineke
Hielke en Anne
Lotte
Femke

Marleen en Cock
Tessa en Jeroen
Finn
Inge en Wendy
Tom en Jemima

Ga maar en laat los.
Je hebt geleden en gestreden,
je hebt gegeven en ontvangen,
je hebt liefgehad en losgelaten,
je hebt vreugde gekend en verdriet.
En door dat alles werd jij
de mens die je geworden bent.

Intens verdrietig heb ik afscheid
moeten nemen van mijn allerliefste

Corrie Snel
Cornelia Petronella

* Oudewater, 20 juli 1940 † Oudewater, 2 augustus 2020

Joke
Rocky ♣

Vervuld met liefdevolle herinneringen namen wij afscheid van Corrie op donderdag 6 augustus jongstleden in crematorium Daelwijck in Utrecht.

Correspondentieadres
Prins Bernhartstraat 33 | 3421 JD Oudewater

Lieve mensen,

Ik wil jullie hartelijk bedanken voor de vele kaarten, bloemen, brieven en telefoontjes, die ik heb gekregen na het zo plotselinge verlies van mijn partner en maatje

Frans Rietveld

Bijzonder was de erehaag, waarbij zovelen van jullie hem een laatste groet hebben gebracht. Overweldigend!

Ook dank aan dokter Sturkenboom voor de aandacht en zorg voor mij.

Mieke

J. de Kat Begrafenisverzorging
Telefoon: 06 - 20421247
24 uur per dag bereikbaar
www.jdekatbegrafenisverzorging.nl
Goejanverwelle 52 - 3467 PR Hekendorp

Hulp in de huishouding gezocht
voor één ochtend in de week/ twee weken
voor een jong gezin.
In buitengebied Oudewater (Papekop)
Voor info: tel 06-22395512

De strijd is gestreden,
met telkens nieuwe moed.
Verbazingwekkend krachtig.
't Is op. Zo is het goed.

Dankbaar dat wij haar zo lang
in ons midden mochten hebben,
geven wij kennis van het overlijden van
onze lieve zorgzame moeder, schoonmoeder,
oma en overgrootmoeder

Johanna Gijsbertha Mimpen-Visser

sinds 1993 weduwe van
Johannes Leonardus Maria Mimpen

* Oudewater, 26 september 1926 † Gouda, 6 augustus 2020

Leo en Hanny
Sandra en Richard, *Nina*, *Vera en Niek*
Jesper en Monique, *Sophie*
Alex en Cinthia, *Jessie*
Els
Bart en Lilian, *Lucas en Lieke*
Erik en Maaike
John en Petra
Shauna
Mitch en Jamal
Jan en Corina
Jeanine en Stefan, *Fiene en Evi*
Jur en Joana
Don
André en Heijltje
Britt
Eline

Correspondentieadres:
Stoppelenburg Uitvaartverzorging
t.a.v. Familie Mimpen
Hoflaan 6, 2821 XD Stolwijk

De uitvaartdienst wordt vandaag, dinsdag 11 augustus, gehouden in de St. Barnabas Kerk te Haastrecht, waarna Annie naar haar laatste rustplaats op het kerkhof wordt gebracht.

Onze dank gaat uit naar
het verplegend en verzorgend personeel
van Irishof voor alle goede zorgen.

DE IJSSELBODE
HET BLAD DAT GESPELD WORDT....

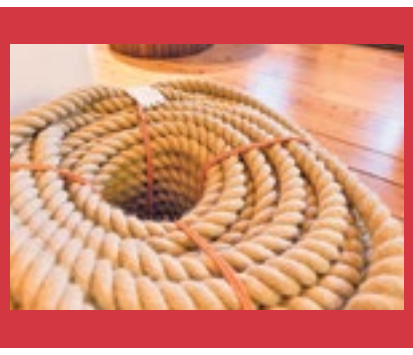

Gemeente Oudewater

Woonvisie: nadruk op bouwen en doorstroming

In de gemeente Oudewater is de druk op de woningmarkt de laatste jaren sterk toegenomen. De koopprijzen zijn sterk gestegen en de wacht- en zoektijd voor een sociale huurwoning neemt toe. Daarnaast zien we veranderingen in de demografie en in de samenstelling van huishoudens. Oudewater vergrijst en het vinden van een passende woning voor senioren is lastig. Doordat zij geen nieuwe, passende woning kunnen vinden, stagneert de doorstroming op de woningmarkt. Verder krijgen we meer en meer te maken met de vraag naar flexibele huisvesting. Bijvoorbeeld voor arbeidsmigranten of mensen die een scheiding doormaken en voor jongeren die steeds vaker bewust duurzaam willen wonen.

De woonvisie geeft koers en ambities aan

De Woonvisie geeft de koers en de ambities aan voor het Oudewaterse woonbeleid. Dat is belangrijk, want de druk op de Oudewaterse woningmarkt is groot.
De herijkte woonvisie 2020-2025 vormt de basis voor de prestatieafspraken met de Woningraat. En ze dient als onderlegger voor de Oudewaterse omgevingsvisie.
Bovendien vormt de woonvisie de onderbouwing voor gesprekken en afspraken met de Provincie Utrecht over de provinciale omgevingsvisie (POVI). Belangrijk, want op basis daarvan wordt bepaald hoeveel woningen er in de regio gebouwd mogen worden.

Uw mening over de woonvisie horen wij graag vóór 1 september

Het is aan de gemeenteraad de woonvisie vast te stellen. Maar voordat wij de woonvisie aanbieden aan de gemeenteraad, horen wij graag wat u als inwoner of organisatie ervan vindt. U vindt de woonvisie op www.oudewater.nl/woonvisie.
Uw vragen, opmerkingen en aanvullingen kunt u vóór 1 september sturen naar kogel.m@woerden.nl
Na 14 september ontvangt u van ons een reactie.

Digitale inwonersbijeenkomst donderdag 3 september van 20.00 tot 22.00 uur

In aanwezigheid van wethouder Duindam organiseren wij een digitale inwonersbijeenkomst over de woonvisie. Na aanmelding kunt u hieraan deelnemen.

Wat:	**Digitale inwonersbijeenkomst woonvisie 2020 - 2025**
Wanneer:	**Donderdag 3 september van 20.00 tot 22.00 uur**
Waar:	**Via uw computer.** Als u zich opgeeft, ontvangt u een beschrijving hoe u zich kunt aanmelden.
Programma:	Korte presentatie van de woonvisie en vooral gelegenheid om vragen te stellen
Aanmelden:	Tot donderdag 3 september 12.00 uur via gulik.jol@woerden.nl.

Heeft u vragen?

Heeft u op dit moment al vragen?
Neemt u dan contact op met 14 0348.

Rioolwerkzaamheden fiets- en voetpad Zwier Regelinkstraat

Afsluiting fiets- en voetpad tussen N228 en de Hoenkoopsebrug

De asfalteringswerkzaamheden aan de Zwier Regelinkstraat en Johan J. Vierbergenweg zijn klaar. De komende weken wordt het verzamelriool aangelegd.

Fiets- en voetpad afgesloten vanaf N228 tot de Hoenkoopsebrug

Vanaf week 34 worden het fiets- en voetpad vanaf de N228 tot de Hoenkoopsebrug afgesloten. Dit geldt aan de kant van de machinefabriek 'De Hollandse IJssel'. Twee weken lang worden werkzaamheden uitgevoerd aan het riool. Volgens planning vervangt Stedin vanaf week 37 op dezelfde locatie oude gasleidingen. Dit duurt naar verwachting 4 weken. Vervolgens worden het fiets- en voetpad weer hersteld.

Fietsers en voetgangers worden naar het fiets- en voetpad aan de overkant geleid. Dit wordt met borden aangegeven.

Vanaf week 36 worden er ook rioleringswerkzaamheden uitgevoerd vanaf de Hoenkoopsebrug tot de rotonde bij de Oude Singel. Hier wordt u op een later moment verder over geïnformeerd.

Meer informatie vindt u op: www.oudewater.nl/vierbergenweg.

Gele, onderbroken strepen in bochten op Tappersheul

Parkeren is hier verboden

Op industrieterrein Tappersheul zijn op diversen plaatsen gele, onderbroken strepen aangebracht. Parkeren is hier verboden. Regelmatig stonden voertuigen in de bochten geparkeerd. Dat leverde gevaarlijk situaties op. Het zicht werd belemmerd en het vrachtverkeer kon er soms moeilijk langs.

De Boa's (Buitengewoon Opsporingsambtenaar) controleren op het naleven van dit verkeersverbod. Zo nodig worden boetes uitgedeeld.

Namens alle ondernemers op Tappersheul:
dank voor uw medewerking en begrip.

Samen houden we Hekendorp, Snelrewaard, Oudewater en Papekop netjes en schoon!

'Hondenpoep? Tuurlijk ruim ik dat op!'

Honden zijn belangrijk voor hun baasjes én voor veel andere bewoners die de levendigheid en grotere sociale veiligheid waarderen die het uitlaten van honden met zich meebrengt. Maar… niemand vindt het leuk om in hondenpoep te trappen. Hoe zit het ook alweer met de regels rond het opruimen?

Altijd en overal: poep opruimen

Als hondenbezitter bent u verplicht om altijd en overal in de openbare ruimte de poep van uw hond direct op te ruimen en daarvoor opruimzakjes bij u te hebben.

Poepgeld

Gelukkig is poep opruimen voor de meeste hondenbezitters al vanzelfsprekend. Maar wie de poep toch laat liggen, zorgt op sommige plaatsen voor veel vervuiling en ergernis. Daarom delen BOA's op basis van de APV-boetes van € 140,- uit als zij zien dat een hondenbezitter poep niet opruimt.

vervolg op pagina 2

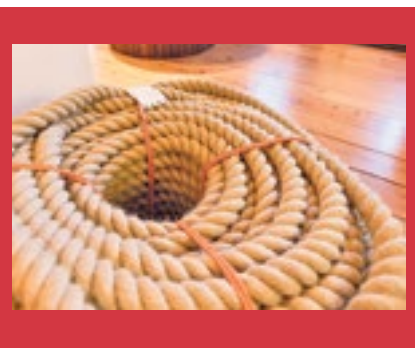

Gemeente Oudewater

Wie heeft uw gegevens uit de Basisregistratie Personen (BRP) opgevraagd?

De gemeente houdt persoonsgegevens van burgers bij in de Basisregistratie Personen (BRP). Om gegevens in de BRP te mogen gebruiken of bekijken, gelden strenge regels.

Wie mag mijn gegevens krijgen?
Verschillende soorten organisaties kunnen uw persoonsgegevens uit de Basisregistratie Personen (BRP) krijgen. Dat zijn alleen organisaties met een publieke of maatschappelijke taak. Zoals de belastingdienst, pensioenfondsen en verzekeraars.
Welke organisaties dit precies zijn, is voor een deel afhankelijk van uw persoonlijke situatie. Bijvoorbeeld of u kinderen heeft of een rijbewijs.

Opvragen wie uw persoonsgegevens krijgt?
Wilt u precies weten welke organisaties uw persoonsgegevens uit de Basisregistratie Personen (BRP) mogen ontvangen? Welke gegevens verstrekt zijn en bijvoorbeeld ook wanneer deze gegevens zijn opgevraagd? Dan kunt u bij de gemeente een overzicht aanvragen.
U krijgt antwoord binnen vier weken. Het opvragen van deze informatie is voor u gratis.

Hoe vraag ik een overzicht aan?
Stuur een schriftelijk verzoek, met een kopie van een geldig legitimatiebewijs naar:
Gemeente Oudewater
T.a.v. Burgerzaken -
Gegevensverstrekking uit de BRP
Postbus 100
3420 DC Oudewater

Stadskantoor
Waardsedijk 219
3421 NE Oudewater
Postbus 100
3420 DC Oudewater
Telefoon: 14 0348
www.oudewater.nl
twitter.com/GemOudewater

Openingstijden (alleen op afspraak)
- ma, di en wo: 08.30 - 12.30 uur
- do: 08.30 - 19.30 uur (burgerzaken vanaf 13.00 uur)
- vr: 08.30 - 12.30 uur (telefoon tot 17.00 uur)

Telefonische bereikbaarheid
ma t/m vr: 08.30 - 17.00 uur

Meldpunt woonomgeving
Telefoon: 14 0348
www.oudewater.nl
Voor rioolstoringen buiten kantooruren: 14 0348

Stadsteam Oudewater
Waardsedijk 219
3421 NE Oudewater
Telefoon: 0348 56 18 93
Ma, di, do en vrij: 09.00 - 12.00 uur
Inloopspreekuur Formulierenhulp:
do: 10.30 - 12.30 uur
info@stadsteamoudewater.nl
www.stadsteamoudewater.nl

Milieustraat/stadserf
Populierenweg 21
3421 TX Oudewater
vrijdag: 13.30 - 15.30 uur
zaterdag: 09.00 - 12.00 uur

Jellinek Preventie
ABC straat 5
3512 PX Utrecht
Op werkdagen bereikbaar tussen 09.00 - 11.00 en 15.00 - 17.00 uur op 088 505 1220
Meer info via www.jellinek.nl

Sociale Kaart Oudewater
De digitale wegwijzer naar activiteiten, ondersteuning en zorg in uw buurt. Kijk op www.socialekaartoudewater.nl

Vergunningen

Op Oudewater.nl/gemeenteblad is meer informatie over de vermelde vergunningen te vinden.

Ingekomen aanvragen / meldingen
Wabo (omgevingsrecht)
- Hoenkoopse Buurtweg 53 in Oudewater - het vervangen van een bestaand woonhuis door een nieuw vrijstaand woonhuis, ingediend op: 24-07-2020, dossiernummer: 5318513
- Waardsedijk 44 in Snelrewaard het bouwen van een ruwvoeropslagplaats annex water-/mestberging, ingediend op: 23-07-2020, dossiernummer: 5344609
- Tramweg 12 in Oudewater het plaatsen van dakkapellen op de voor- en achtergevel, ingediend op: 22-07-2020, dossiernummer: 5341367
- Hekendorpse Buurt 67 in Hekendorp het terugplaatsen van een hekwerk, ingediend op: 28-07-2020, dossiernummer: 5355297

APV / Bijzondere wetten
- In particuliere voortuinen in Oudewater het organiseren van een rommelmarkt op 29 augustus 2020, ingediend op: 27-07-2020, dossiernummer: 2024126

Besluiten / beoordelingen
Wabo (omgevingsrecht)
- Diemerbroek 36 in Papekop het verbouwen van een woning, beslistermijn verlengd, dossiernummer: 5132751
- Papekopperstraatweg 22 in Papekop het bouwen van een veranda, beslistermijn verlengd, dossiernummer: 5154647
- Damweg 2 in Oudewater het wijzigen van de ruimte van de voormalige tankshop naar een ruimte voor fysiotherapie, aanvraag ingetrokken op 23-07-2020, dossiernummer: 5269835
- Havenstraat 8 in Oudewater het splitsen van een pand in twee afzonderlijke woningen, ingediend op: 30-07-2020, dossiernummer: 5359351
- Elzenweg 27 in Oudewater het realiseren van een luifel boven een onbemand tankstation, ingediend op: 31-07-2020, dossiernummer: 5361611
- Nabij Willeskop 133 A in Oudewater het aanbrengen van terreinverharding op reeds bestaande verharding, beslistermijn verlengd, dossiernummer: 5244775
- Rootstraat 29 in Oudewater het verbouwen van een garage tot studio, besluit: verleend op 31-07-2020, dossiernummer: 5085293

APV / Bijzondere wetten
- Markt-Oostzijde 2A n Oudewater het plaatsen van een steiger vanaf 7 t/m 15 augustus 2020, besluit: verleend op 28-07-2020, dossiernummer: 2024014
- Veenweijdepark in Oudewater het organiseren van workingtest Nederlandse Labrador Vereniging op 10 oktober 2020, besluit: melding geaccepteerd op 23-07-2020, dossiernummer: 2024040
- Waardsedijk 219 in Oudewater het in gebruik nemen van een deel van een parkeerplaats van 17 augustus 2020 tot 31 maart 2021, besluit: verleend op 28-07-2020, dossiernummer: 20240
- Ravelijnstraat in Oudewater het afsluiten van de parkeerplaats aan de Ravelijnstraat op 25 september 2020, ingediend op: 04-08-2020, dossiernummer: 2024153
- Bij de WvP-brug, Oostkade en Westkade in Hekendorp het vieren van de opening van de Wilhelmina van Pruisenbrug en van het dorpsfeest op 26 september 2020, ingediend op: 01-08-2020, dossiernummer: 2024144

Emma Zuidam maakte leuk kookboek

door Aad Kuiper

Terwijl Emma Zuidam van de Waardsedijk begin mei nog op een ludieke manier op zoek was naar werk, heeft ze dat inmiddels, als grafisch vormgever, niet alleen gevonden, maar deed meer. Ze wilde de tijd dat ze noodgedwongen even niet zoveel te doen had graag leuk èn nuttig besteden. Daarom schreef ze samen met Bianca Krijnen-Splint een bijzonder kookboek. Niet bijzonder omdat er allemaal exquise recepten in staan, maar juist een kookboek met gemakkelijke, snelle, niet al te dure, maar wel unieke recepten die allemaal bijzondere namen dragen.
Die recepten ontstonden naar aanleiding van het, naar later bleek volkomen onnodig, hamsteren door talloze mensen. Met veel van die gehamsterde voorraad viel wel iets leuks te bedenken.

Nadat Emma, ondanks enige tegenslag in haar jonge jaren, zich ontwikkelde tot een geslaagde illustrator, kwam ze in februari 2020 zonder werk. Het lukte haar door de coronaperikelen niet zo snel om ander werk te vinden. Maar met behulp van haar buitengewone bijzonder cv - haar 'curriculum vithee' zoals ze het zelf noemde, een doosje thee waarop haar belangrijkste gegevens stonden - heeft ze inmiddels gelukkig wel weer werk gevonden. Omdat Emma stilzitten lastig vindt, dacht ze al snel na over hoe ze de tijd tot aan een nieuwe baan - want dat er wel weer wat zou komen, wist ze eigenlijk wel - leuk en zinvol bezig kon zijn: "Heel Nederland was aan het hamsteren geslagen, maar de schaarste bleek enorm mee te vallen." Wat zouden mensen met al die voorraden gaan doen, vroeg ze zich af. Samen met Bianca, de uitgever van het eerste boek dat Emma illustreerde en waar Emma al vaker mee had samengewerkt, bedachten ze een plan om mensen te helpen iets leuks met hun voorraden te doen, 'zodat die niet zouden verpieteren in de kast'.
"We zijn snel aan de slag gegaan. We hebben gekeken naar wat mensen zoal ingeslagen hadden en dat bleken

bijvoorbeeld bonen te zijn en rijst en pasta, maar ook chocoladerepen. Vooral dingen die je lang kunt bewaren. Daar hebben we recepten bij bedacht. We hebben heel veel geëxperimenteerd en uitgeprobeerd en aan sommige redelijk bekende recepten een bijzondere twist gegeven, maar ook echt heel nieuwe dingen bedacht. Het was heel leuk om te doen."
"Zo staan er typische Hollandse recepten in het boek, maar ook bijzonder alternatieve. Als overeenkomst hebben ze dat het allemaal vrij gemakkelijke en ook nog eens gezonde recepten zijn, die niet zoveel tijd vragen en ook niet echt duur zijn."
"Bij elkaar zijn het 52 recepten waarbij zowel ontbijt, lunch, hoofdgerechten en desserts aan bod komen, maar zeker ook lekkere snacks."
"Het heet Het 'Grote' Onthamsteren Kookboek, maar", vertelt Emma er lachend bij, "je mag het ook gebruiken als je niet gehamsterd hebt. Want het zijn heerlijke, maar toch vrij simpele gerechten met hooguit zeven ingrediënten."
Naast alle bovengenoemde kwalificaties hebben de recepten ook nog eens bijzonder bijnamen, zoals bijvoorbeeld 'Het zalm je maar gebeuren' (voor zalm in bladerdeeg) en 'Make American pancakes great again' (voor pannenkoeken van bruine bonen).
Het is inderdaad geen doorsnee kookboek, maar dat zal niet verbazen. Uiteraard verzorgde Emma een deel van de illustraties en deze keer ook de vormgeving.

Oudewater in kaart

De afgelopen maanden heeft Bjorn Overbeek Oudewaterse bezienswaardigheden geïllustreerd.
Van deze illustraties heeft hij een serie ansichtkaarten ontworpen.

Vorig jaar is hij afgestudeerd als grafisch vormgever. Sinds eind juli is Bjorn met zijn eigen studio gestart onder de naam: Studio One Three. Als trotse Geelbuik wilde hij Oudewater vereeuwigen in de vorm van een ansichtkaart. Dit is het startschot voor zijn bedrijf.
Hij heeft ansichtkaarten ontworpen omdat hij het belangrijk vond om te allen tijde aan elkaar te blijven denken.
De serie kaarten bevat onder andere het stadhuis, de Waag, Cosijnbrug en het ooievaarsnest. Deze zijn dusdanig geïllustreerd dat ze zowel verstuurd als ingelijst kunnen worden.
De ansichtkaarten zijn te koop bij Coop Heijmans en The Read Shop in Oudewater voor slechts € 1,75.

Afschalen

Column

17 miljoen Nederlanders, waarvan er in de afgelopen week drie overleden aan Covid 19, het coronavirus dat ons al een half jaar in de greep houdt. Het virus wordt oud, de nakomelingschap van het virus in februari is, om het zo te zeggen, een stuk minder agressief.
In de week van 22 t/m 28 juli waren er dagelijks 23 ziekenhuisopnames vanwege corona, en overleden er negen mensen aan de ziekte in één week tijd (er overlijden in Nederland gemiddeld 2.900 mensen per week).

In de afgelopen twee weken zijn er in Nederland meer zwemmers en niet-zwemmers verdronken dan mensen overleden aan het coronavirus. Volgende week moeten we wellicht vaststellen dat er meer mensen bezweken zijn aan de hitte dan aan het coronavirus.

Onze regering wordt het merkbaar ook een beetje zat: Mark Rutte draaide de afgelopen week een nieuwe versie van zijn oude plaat: anderhalve meter, handen wassen, verantwoordelijkheid nemen, er samen intelligent mee omgaan.

Nieuw was, dat de leiding afgeschaald wordt van de generaal naar de sergeanten, dus van de minister-president naar de burgemeesters. Die mogen nu van dag tot dag, van straat tot uur, mondkapjes verlangen en samenscholingen verbieden. Bij het bekijken van de donkerrode plekken op de landkaart van Nederland moet je dus een turfstreepje op de conduitestaat van de desbetreffende burgemeester denken, het is niet meer zo erg, we moeten alleen nog leren omgaan met dat vermaledijde reproductiecijfer dat beslist onder de één-komma-nul moet van het RIVM.

Maar als we (het RIVM, de Overheid) iets willen illustreren, dan zeggen ze dat de toename 31% was als het aantal besmettingen vorige week 13 was en deze week 17. Dat is creatief rekenen, net zoiets als de supermarkt die maar twee keer aangifte heeft gedaan van winkeldiefstal in plaats van het jaar ervoor drie keer, en de politie schrijft in haar overzicht van misdaadcijfers dat het een stuk veiliger geworden is omdat de winkeldiefstallen met 33% afgenomen zijn.

Zo wordt er heel wat creatief gerekend, en niet alleen bij de politie maar ook bij het RIVM en de regering: in maart moest er vooral niet getest worden (omdat er onvoldoende testmateriaal was), en nu zijn er overal teststraten, het testmateriaal is business geworden. Zodoende kun je achteraf geen eerlijk 'hoogtepunt' van de aantallen besmettingen meer vaststellen. Vergelijkingen in procenten hebben, ten overvloede, alleen zin als ze ten opzichte van een vast beginpunt gedaan worden.

Moedig voorwaarts! En, regering, gemeente of immigratiedienst: verlang een zwemdiploma als verplicht onderdeel van de inburgeringscursus. Zwemverenigingen in Oudewater, Montfoort en Haastrecht: bied zwemles aan aan statushouders en andere buitenlanders en hun kinderen in je woonplaats, 't is maar een ideetje.

Otto Beaujon

ACTIE

Douwe Egberts snelfiltermaling of bonen
2 pakken à 500 gram, combineren mogelijk

2 STUKS
~~11.90~~ ~~13.98~~ **8.49**

Pitloze witte druiven
bak 500 gram

~~2.19~~ **0.99**

Schnitzel gepaneerd of ongepaneerd of Wienerschnitzel
per pak

25% KORTING*

Beter Leven
~~3.15~~ – ~~3.29~~
2.36 – 2.46

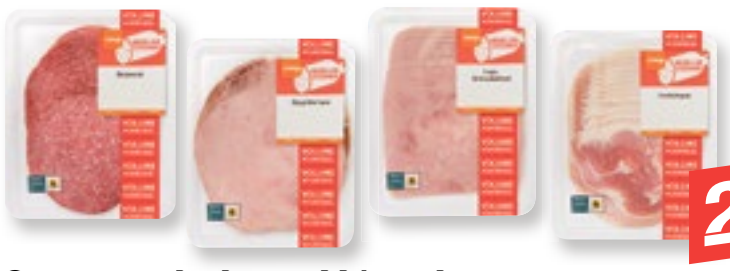

Beter Leven

Coop voordeelverpakking vleeswaren:
gegrilde ham pakje 200 gram
snijworst pakje 200 gram
tosti schouderham pakje 200 gram
ontbijtspek pakje 200 gram
combineren mogelijk

2 STUKS
~~6.06~~ ~~7.02~~ **5.-**

Prijs- en assortimentswijzigingen, zetfouten en uitverkochte artikelen voorbehouden. Alle aanbiedingen zijn uitsluitend bestemd voor thuisgebruik, dus niet voor handelsdoeleinden.
Maximaal 6 actieartikelen per klant. Aanbiedingen geldig van 10 augustus t/m 16 augustus 2020. Week 33. *per product kan de prijs verschillen, de korting wordt aan de kassa verrekend.

Coop Heijmans
Joostenplein 35
Oudewater

Coop
Kleine Haven 11
Haastrecht

coop
Samen maak je 't verschil

HAASTRECHT VLIST

Rob van Zuijlen betreurt in hevige mate dat er geen Jaarmarkt was

door Cees Reichard

Alles is doorgeschoven naar zaterdag 29 mei 2021

Al 32 jaar organiseert Rob van Zuijlen de Jaarmarkt in Haastrecht. Hij vond het in en in triest dat dit door de corona op 6 juni niet door kon gaan. Er was een mooi programma en dat is nu allemaal doorgeschoven naar zaterdag 29 mei van het volgend jaar. Zelfs de vergunningen die al afgegeven waren blijven dan van kracht. Hij is blij dat hij hier geen omkijken meer naar heeft.

Er was bij de ondernemersvereniging Haastrecht (OVH) een grote behoefte om het Haastrechtse winkelbestand te promoten. Men wilde zich extra presenteren om meer bekendheid en goodwill te werven bij de bevolking. Daarnaast vestig je dan ook voor de omgeving de aandacht op het winkelgebeuren in Haastrecht. En zo werd in 1978 o.l.v. toenmalige voorzitter Hans Walraven de eerste Jaarmarkt georganiseerd. Deze was nog kleinschalig met ongeveer 25 kramen op de Haven en was gelijk een succes. Dit is uitgegroeid tot een jaarlijks evenement en op het hoogtepunt waren er 200 kramen over het hele dorp verspreid. De middenstand komt met speciale aanbiedingen. Denk aan de appelbeignets, de aardbeien en de vele lekkernijen in diverse voedselkraampjes.
Ook de plaatselijke verenigingen zijn goed vertegenwoordigd om een extra centje te verdienen voor hun kas.
Rob weet nog heel goed dat burgemeester Van der Linden deze eerste markt opende door onder andere de zilveren munt te slaan die door muntmeester Gerard Verborg ontworpen was.

Programmering

Rob van Zuijlen die we ook kennen als gastheer van Theater Concordia, is enthousiast over het programma dat ieder jaar weer gepresenteerd wordt. "Hiermee trekken we ook veel mensen van buiten, die elk jaar weer naar de Jaarmarkt komen."
Om tien uur vindt de officiële opening plaats met de bekende jaarmarktloterij. Daarna zijn er diverse optredens van de plaatselijke verenigingen.
We mogen bijvoorbeeld hierbij denken aan muziekvereniging Concordia, streetdance van Olympia en vele jaren poppentheater Pierrot van Trudy Felix en Nelie Gerritsen. De laatste jaren treden op het eind van de middag een bekende artiest op. Zo hebben Dries Roelvink, Wolter Kroes en Henk Wijngaard op het Havenplein al hun opwachting gemaakt. Overigens zou laatstgenoemde dit jaar ook weer optreden.

Prominentenparade

De Jaarmarkt wordt 's avonds afgesloten met een gezellig dorpsfeest. Meestal is er livemuziek waarop volop gedanst kan worden. Heel enthousiast is Rob over de Prominentenparade waarin bekende Haastrechtenaren playbackvoorstellingen doen. Drie maanden van tevoren werd er wekelijks geoefend in het gebouw De Grote Haven. Dit was een doorslaggevend succes en het trok honderden toeschouwers.

Draaiboek

Hans Walraven trok de eerste tien jaar de kar, daarna is er een andere activiteitencommissie gekomen en heeft Rob de organisatie op zich genomen.
"Eigenlijk doe ik dit dus alweer 32 jaar en met veel plezier en genoegen.
Het is een lange dag, maar wel en mooie. Vooral als het ook nog slaagt. En meestal is dat het geval. 's Morgens om vier uur worden de kramen opgebouwd en een nacht later wordt alles weer opgeruimd en ik zorg ervoor dat alles er weer spic en span uitziet."
Voor Rob is er voor de organisatie een duidelijk draaiboek. Direct na de Jaarmarkt wordt de nieuwe datum geprikt. In januari worden de buitenstaanders benaderd en de vergunningen aangevraagd en vervolgens worden de attracties gecontracteerd. In maart wordt dit binnen de OVH besproken en dan gaat alles lopen. In de laatste week worden de laatste puntjes op de 'i' gezet en dan kan het allemaal plaatsvinden.
"En nu maar hopen dat alles volgend jaar weer gewoon door kan gaan", zegt Rob.

In Concordia

Zaterdag 15 augustus om 20.30 uur

Live op Zaterdag: The Conditioners

Live! Op zaterdag inmiddels een begrip bij muziekliefhebbers uit de regio, ditmaal met The Conditioners.
De frontman van Waterproof shampoo Thijs Mansier bracht leden uit verschillende succesvolle coverbands die normaal in deze tijd van het jaar Festival en tentfeesten plat spelen in heel Nederland bijeen en zo ontstonden in Corona tijd The Conditioners met een breed repertoire aan Nederlandse en Engelstalige nummers en medleys brengen ze het zomerfestival gevoel naar Theater Concordia en wij denken zomaar dat ze het dak eraf spelen!
The Conditioners, een partyband in een (semi)akoestisch jasje!
Kaarten zijn te bestellen via www.theaterconcordia.nl, te koop in Grand Café Concordia op openingsdagen vanaf 17.00 uur.

Zomeractiviteiten 'Happy in mijn Hangmat'

Dit jaar is er door de corona geen gebruikelijk Huttendorp in Vlist. Toch is het bestuur van Dorpsvereniging Vlist erin geslaagd om in de week van 22 t/m 28 augustus een alternatief programma "Happy in mijn Hangmat' te organiseren. Lekker buiten spelen en samen activiteiten ondernemen vanuit je hangmat.

door Cees Reichard

In plaats van op de eerste zaterdag een hut bouwen, wordt er een 'Hangout' gecreëerd. Dit kan o.a. met een hangmat, een strandtentje of wat kleden. Vervolgens wordt er op deze dag toch nog een hut gebouwd, maar dan een kleintje voor de vogels.
Na een stormbaan waarbij men lekker vies mag worden, wordt deze eerste dag afgesloten met BBknoeien voor alle Kids waarbij ouders, vrienden, familie en aanhang mee mogen doen.
Verder zijn er de gehele week leuke activiteiten. Op dinsdag zijn de kinderen bijvoorbeeld interactief op de boerderij.
Op woensdag wordt van hen het betere speurwerk verwacht en wordt er gekeken of men het dorp op zijn duimpje kent.
De vrijdag zal in het teken van de Playbackshow staan.
's Middags wordt het podium aangekleed met zelf geknutselde spullen en wordt er geoefend voor het optreden.
Om 19.00 uur begint de show waar iedereen welkom is om te komen kijken en te genieten van de kinderen.
Om 21.00 uur zal deze Zomerweek worden afgesloten.

Als je 'woning' onbewoonbaar wordt verklaard
de scheuren niet meer te repareren zijn
dan wordt het tijd dat je verhuizen gaat
naar een huis zonder gebreken en zonder pijn.

Daar ontvangen jouw geliefden je met open armen
en zetten jou in de stralende zon
die stralen zullen je verwarmen
de kou van de laatste jaren laten verdwijnen
en na schemeren op je nieuwe balkon.

Linda

Op haar geboortedag is overleden mijn allerliefste vrouw, onze lieve moeder, schoonmoeder en oma

Adriana Maria van Vliet - Schoonderwoerd

Riet

echtgenote van Georg van Vliet

* Reeuwijk, 7 augustus 1939 † Woerden, 7 augustus 2020

Georg van Vliet

Linda en Dick
Meryn en Estella
Aniek en Joost

Raymond

Riet is thuis, alwaar geen bezoek.

De afscheidsdienst vindt in besloten kring plaats op woensdag 12 augustus in parochiekerk St. Franciscus van Assisië te Oudewater.

Aansluitend zal de begrafenis, eveneens in besloten kring, plaatsvinden op de R.K. Begraafplaats aan de Waardsedijk te Oudewater.

U bent rond 11.15 uur welkom om, op gepaste afstand van elkaar, Riet een laatste groet te brengen langs de route naar de begraafplaats.

Wij stellen het zeer op prijs als u uw condoleance of herinnering achter wilt laten in het online condoleance-register via www.andanteuitvaart.nl/condoleance

Correspondentieadres:
Andante Uitvaartbegeleiding, t.a.v. Familie van Vliet
Waardsedijk 123, 3425 TD Snelrewaard

Zoveel bloemen,
zoveel kaarten,
zoveel warme woorden
zoveel belangstelling en
zoveel troost.

Hartelijk dank voor uw blijk van medeleven na het overlijden van

Marcel Wagevoort

Vanwege de overweldigende belangstelling is het voor ons onmogelijk u allen persoonlijk onze oprechte dank te betuigen.

Onze dank gaat uit naar huisartsen Raedts en Janssen voor hun goede begeleiding in de afgelopen periode.

Tevens bedanken wij de medewerkers van thuiszorg De Vierstroom voor de liefdevolle verzorging van Marcel.

Daarnaast ook onze dank aan Andante Uitvaartbegeleiding.

Bets Wagevoort - van den Berg

Alex en Myra
Dana
Cheyen
Ryan

Edsger en Hedi
Yoro
Niki
Loïs

Oudewater, augustus 2020

Heel bijzonder
en toch zo gewoon
gewoon een heel bijzonder mens.

Dankbaar voor een leven dat in het teken stond van goedheid, eenvoud en eerlijkheid, hebben wij afscheid moeten nemen van mijn lieve vrouw, onze zorgzame moeder, schoonmoeder en fijne oma

Hendrika Johanna Gerarda van Vliet - Boere

- Riek -

* Benschop, 26 januari 1939 † 's-Gravenhage, 8 augustus 2020

Leo van Vliet

Frieda en Bep
Ron
Gabriëlle
Mariska en Roy

Tom en Petra
Anna
Elisa
Thomas
Eva

Louis en Joke
Daniëlle en Remco
Lianne

Benno

Noordzijdseweg 153 A
3415 RB Polsbroek

Riek is thuis in haar vertrouwde omgeving, waar wij als gezin met haar samen zijn.

De plechtigheid voorafgaande aan haar crematie zal wegens de huidige omstandigheden in besloten kring plaatsvinden.

Uw medeleven/condoleance in de vorm van kaarten wordt bijzonder op prijs gesteld en kunnen naar hierboven genoemd adres worden gezonden.

Inzending advertenties: vrijdags vóór 14.00 uur!
E-mail: advertentie@ijsselbode.nl

De Wulverhorst
WOON- EN ZORGCENTRUM

DAGACTIVITEITEN

Woensdag 12 augustus
10.00 Geheugentraining Tuinzaal
18.00 Aanschuifdiner Tuinzaal
Geen creasoos vanavond

Donderdag 13 augustus
10.00 Spelletjesochtend Tuinzaal

Vrijdag 14 augustus
10.00 Sport en spel Tuinzaal
10.00 Schilderactiviteit Tuinzaal
Ook voor mensen van buitenaf
14.30 weekafsluiting met borrel Tuinzaal
19.00 kerkdienst hervormde kerk
voor bewoners voor buitenaf op inschrijving bellen naar 562214

Zaterdag 15 augustus
10.00 Koffiedrinken Tuinzaal

Zondag 16 augustus
10.00 Koffiedrinken Tuinzaal

Maandag 17 augustus
10.00 Zingen met Monique Tuinzaal
14.00 Wandelen met De Zonnebloem

Dinsdag 18 augustus
10.45 Bewegen met fysio Tuinzaal
Ook voor mensen van buitenaf.
14.15 Kook-/bakactiviteit Tuinzaal

Woensdag 19 augustus
10.00 Geheugentraining Tuinzaal
14.30 Bingo
voor buitenaf opgeven via 562214
of lijst in de hal van De Wulverhorst
19.00 Creasoos Tuinzaal
Ook voor mensen van buitenaf

Donderdag 20 augustus
10.00 Spelletjes Tuinzaal

Vrijdag 21 augustus
10.00 Sport en spel Tuinzaal
14.45 Theater voorstelling Tom Schotten
Alleen voor bewoners
19.00 Kerkdienst RKK kerk
alleen voor buitenaf
op inschrijving 562214

Zaterdag 22 augustus
10.00 Koffiedrinken Tuinzaal

Zondag 23 augustus
10.00 Koffiedrinken Tuinzaal

Maandag 24 augustus
10.00 zingen met Monique Tuinzaal
14.00 wandelen met Zonnebloem

Dinsdag 25 augustus
10.45 Bewegen met fysio Tuinzaal
Ook voor mensen van buitenaf.
14.15 Kook-/bakactiviteit Tuinzaal

Woon- en Zorgcentrum 'De Wulverhorst'
valt onder de verantwoording van
Stichting Ouderenzorg Oudewater
Prins Bernhardstraat 2 | 3421 JD Oudewater

DE IJSSELBODE
DE DINSDAGKRANT
BIJ UITSTEK

GEMEENTENIEUWS

gemeente Montfoort

www.montfoort.nl www.twitter.com/gem_montfoort www.facebook.com/gemeentemontfoort dinsdag 11 augustus 2020

De IJsselveld is vernieuwd

De afgelopen maanden is hard gewerkt aan de vernieuwing van de IJsselveld, de toegangsweg naar het bedrijventerrein IJsselveld.
Groot onderhoud was nodig om de weg in een goede en veilige conditie te brengen.

Aannemingsmaatschappij Van Gelder heeft gedurende twee weekenden de weg (van de rotonde N204 tot de Waardsedijk Oost) en een deel van het fietspad vernieuwd.

Al in een vroeg stadium is een (digitale) reactie van de bewoners gevraagd op het voorlopige ontwerp.
Op basis van deze reacties zijn in overleg met de gemeente Montfoort aanpassingen gedaan en het definitieve ontwerp vastgesteld.
Tijdens de werkzaamheden is samenwerking gezocht met zoveel mogelijk lokale partijen.

Bij het vernieuwen van de weg is een aantal snelheids-remmende maatregelen aangebracht, met als doel de weg veiliger te maken en om geluidhinder tegen te gaan.

Ook duurzaamheid speelde een rol: de weg is voorzien van Circufalt. Dat betekent dat het verwijderde asfalt wordt hergebruikt en het nieuwe asfalt voor 98% uit gerecycled asfalt bestaat.

Linschoten in ANWB uitgave De Allermooiste Dorpen van Nederland

In de Kampioen van afgelopen februari heeft de ANWB de verkiezing van de allermooiste dorpen van Nederland uitgeschreven. Na het tellen van de bijna dertigduizend stemmen is een selectie van de vijftig allermooiste dorpen gemaakt. Daar zat het dorp Linschoten bij.

Uit deze vijftig dorpen heeft de jury naar aanleiding van het aantal stemmen per dorp een top 5 samengesteld. De jury heeft de keuze gemaakt voor de uiteindelijke winnaar, die op 17 augustus bekend wordt gemaakt. Linschoten zit hier helaas niet bij, maar in het boek komt het dorp uitgebreid aan bod.

De Allermooiste Dorpen van Nederland verschijnt op 20 augustus en is vanaf 21 augustus te koop in de boekhandel, ANWB-winkel en via anwb.nl.

Bestemmingsplan Energietuin Mastwijkerdijk rijp voor besluitvorming

Het bestemmingsplan Energietuin Mastwijkerdijk wordt op maandag 14 september behandeld in het raadsforum Ruimte. Als alles volgens plan verloopt, neemt de gemeenteraad twee weken later, op maandag 28 september, een besluit over het bestemmingsplan. Dat besluit wordt daarna gepubliceerd en daarin staat onder andere hoe belanghebbenden eventueel beroep tegen het besluit kunnen instellen.

Waar gaat het over?

Het bestemmingsplan maakt de realisatie van een zogenaamde Energietuin op de voormalige stortlocatie aan de Mastwijkerdijk mogelijk. Concreet gaat het om een zonnepanelenveld van 12 hectare in combinatie met recreatiemogelijkheden en groenontwikkeling.
Initiatiefnemers voor dit plan zijn de eigenaar van de betreffende grond (NV Afvalzorg) en de Natuur en Milieufederatie Utrecht (NMU). Met de aanleg van de energietuin levert Montfoort een eerste bijdrage aan de opwekking van duurzame energie. De energietuin levert ongeveer 10.633 MWh; daarmee kunnen ongeveer 2500 woningen van stroom worden voorzien. Dit is een mooie stap om de CO_2 uitstoot terug te dringen.
Een doelstelling waaraan ook Montfoort in de RES (Regionale Energiestrategie) regio U16 een bijdrage wil leveren. Op de afbeelding zijn de contouren van het plangebied weergegeven.

Het plangebied

De locatie had eerst een bedrijfsbestemming door het gebruik als stortlocatie. In het nu geldende bestemmingsplan (1e herziening Buitengebied 2012) is de bestemming overgegaan naar natuurbestemming. Omdat het plangebied stortlocatie is geweest, is de bodemkwaliteit dusdanig dat er beperkingen zijn voor het gebruik.
NV Afvalzorg heeft gezocht naar een zinvolle mogelijke gebruiksfunctie voor het perceel en samen met de NMU zijn ze gekomen tot het plan voor een energietuin.

Hoe is het tot stand gekomen?

NV Afvalzorg en de NMU hebben een denktank, waarvan omwonenden en belanghebbenden deel hebben uitgemaakt, bij de ontwerpen voor de energietuin betrokken. In het kader van de formele bestemmingsplanprocedure zijn zienswijzen ingediend. Van de bijeenkomsten van de denktank én van de beantwoording en verwerking van de zienswijzen is een verslag gemaakt; deze zijn terug te vinden in de toelichting op het bestemmingsplan.

Afvalkalender AUGUSTUS 2020

De digitale afvalkalender vindt u ook op www.cyclusnv.nl of in de app.
Naast de actuele inzameldagen en informatie over de verschillende afvalstromen biedt de online kalender ook een handige functie om te zoeken op producten en hoe deze het beste ingezameld kunnen worden. Heeft u vragen of suggesties? Neem dan contact op met Cyclus (0182-547500 of info@cyclusnv.nl).

wk	ma	di	wo	do	vr	za	zo
31	27	28	29	30	31	1	2
32	3	4	5	6	7	8	9
33	10	11	12	13	14	15	16
34	17	18	19	20	21	22	23
35	24	25	26	27	28	29	30
36	31	1	2	3	4	5	6

Oud papier en karton · Restafval · Groente-, fruit- en tuinafval · Plastic, metaal en drankenkartons · Snoeiafval

Cyclus

Spelbegeleiders Jeugd aan Zet gezocht!

SAMEN GEZOND BEWEGEN buurtsportcoach Montfoort

Tijdens de zomervakantie organiseren wij in samenwerking met verenigingen, BSO's, Libel, de Vakantie Ontspanning Montfoort en STAM veel activiteiten voor de thuisblijvers in Montfoort en Linschoten. En daar hebben we jouw hulp bij nodig!

Ben je tussen de 12 en 18 jaar en vind je het leuk om als spelbegeleider sportieve en culturele activiteiten in Montfoort en Linschoten te helpen organiseren, meld je dan aan bij john@debuurtsportcoach.nl.

Vermeld in de mail je naam, adres, woonplaats, geboortedatum, e-mailadres en je mobiele nummer. Ook is het handig om eventuele verhindering door te geven. Na je aanmelding word je gebeld en aan de Whatsapp groep van de Spelbegeleiders toegevoegd. Daarin wordt regelmatig verzoeken voor het begeleiden van activiteiten geplaatst. Ook wordt je een verkorte EHBO-cursus aangeboden. Als vergoeding ontvang je een waardebon van 50 euro. Deze waardebon kan bij lokale winkeliers worden ingewisseld.

De zomeractiviteiten in Montfoort en Linschoten worden mede mogelijk gemaakt door een subsidie van het ministerie van Volksgezondheid, Welzijn en Sport uit het project 'Jeugd aan zet in crisistijd/Doe mee met MDT'.

Na de zomer willen we met dit project doorgaan.

Meer informatie bij John van Echtelt, john@debuurtsportcoach.nl of 06-53699975

vervolg op pagina 2

Openbare bekendmakingen

Het college van B en W
maakt het volgende bekend.

BOUWEN

Welstand

Tot nader order zijn er geen openbare overleggen met de commissie voor ruimtelijke kwaliteit 'MooiSticht' mogelijk. De zaken worden zoveel mogelijk digitaal of telefonisch afgehandeld.

OMGEVINGSVERGUNNINGEN

Aanvraag omgevingsvergunning

- 15-7-2020 Z/20/167663
  Majoraan 9 in Montfoort
  Aanvraag omgevingsvergunning overkapping bubbelbad.
- 22-7-2020 Z/20/167333
  Burggraaf Zwederlaan 40 in Montfoort
  Plaatsing van erker aan de voorzijde.
- 30-7-2020 Z/20/167677
  Laan van Overvliet 64 in Linschoten
  Gevelwijziging.
- 2-8-2020 Z/20/167731
  Majoraan 9 in Montfoort
  Aanvraag overkapping.
- 4-8-2020 Z/20/167833
  Onder de Boompjes 9 in Montfoort
  Herbestemmen Onder de Boompjes 9a te Montfoort

Tegen een vergunningsaanvraag kan geen bezwaarschrift worden ingediend. Dat is pas mogelijk nadat er een besluit is genomen.
Het verlenen van vergunningen wordt bekend gemaakt onder de rubriek 'Verleende omgevingsvergunning'.

Besluiten op grond van de Algemene wet bestuursrecht

Tegen de onderstaande besluiten kunnen belanghebbenden binnen zes weken nadat de beschikking is verzonden een bezwaarschrift indienen bij burgemeester en wethouders. Vindt u dat de uitvoering van het besluit onevenredig nadelig is voor u, dan kunt u naast een bezwaarschrift om een voorlopige voorziening vragen bij de Rechtbank Midden-Nederland, Afdeling bestuursrecht, o.v.v. voorlopige voorzieningen, Postbus 16005, 3500 DA Utrecht.
Als u de besluiten in wilt zien kunt u hiervoor een afspraak maken met de bouwbalie via www.montfoort.nl of bel 0348-476400.

Verlengen beslistermijn

- 27-7-2020 Z/20/164214
  Wilhelminastraat 2a in Montfoort
  Het realiseren van twee zelfstandige appartementen in de voormalige huisartsenpraktijk.

Verleende omgevingsvergunning

- 28-7-2020 Z/20/162934
  Slotlaan 1 in Montfoort
  Het bouwen van een rundveestal met opslag vaste mest en onderliggende gierkelder.
- 28-7-2020 Z/20/165768
  Willeskop 77 B in Montfoort
  Plaatsen van een dakkapel op de schuur.
- 6-8-2020 Z/20/163450
  Heeswijk 64 in Montfoort
  Nieuwbouw van een veestal.

Geweigerde omgevingsvergunning

- 23-7-2020 Z/20/160385
  Schepenenstraat 53 in Montfoort
  Het plaatsen van een erker aan de voorzijde van de woning.

VERKEER

N228 (Heeswijk)

Op donderdag 3 september vanaf 20.00 uur tot en met vrijdag 05.00 uur zullen er onderhoudswerkzaamheden worden uitgevoerd op de N228 (Heeswijk). De snelheid ter plaatse zal worden verlaagd naar 30 km/uur en zal een om en om regeling gelden. Gelieve uw rijgedrag, voor uw en onze veiligheid hierop aan te passen.

Jacob Barneveldstraat, Linschoten

Op woensdag 16 september zal van 08.30 tot 12.00 uur, een fietstraining voor scholieren worden gegeven op het parkeerterrein aan de Jacob Barneveldstraat. Het parkeerterrein voor de tennisvereniging zal voor deze periode gedeeltelijk worden afgesloten voor het verkeer. Voor de periode zal een parkeerverbod worden ingesteld en is de wegsleepregeling van kracht. Gelieve rekening te houden met de situatie.

MILIEU

Burgemeester en wethouders van de gemeente Montfoort maken, gelet op het bepaalde in de Wet milieubeheer (Wm) en de Algemene wet bestuursrecht (Awb), bekend dat zij een melding op basis van het Activiteitenbesluit hebben ontvangen van:

- Dhr. B. Elhafiani voor het adres: Steenovenweg 8 in Montfoort.
  De melding heeft betrekking op het oprichten van een garagebedrijf.
- Metaaldirect B.V. voor het adres: Tasveld 7 in Montfoort.
  De melding heeft betrekking op het oprichten van een metaalbewerkingsbedrijf.

Voor de activiteiten van de hier vermelde bedrijven zijn landelijk geldende regels gesteld. Het is niet mogelijk om hierover zienswijzen naar voren te brengen, bezwaar in te dienen en/of beroep in te stellen.
Voor het inzien van meldingen op basis van deze algemene maatregel van bestuur dient u eerst een afspraak te maken bij:
Omgevingsdienst regio Utrecht, Archimedeslaan 6, 3584 BA Utrecht, elke werkdag van 08.30 tot 12.30 uur en van 13.30 tot 17.00 uur.
Als u een toelichting wilt of de stukken wilt inzien, kunt u hiervoor een afspraak maken met een medewerker van team Bedrijfsvoering van de Omgevingsdienst, tel. 088-0225000.

OPENBARE ORDE

De burgemeester en/of burgemeester en wethouders van Montfoort maken bekend dat zij de volgende vergunningen of ontheffingen hebben verleend voor:

Evenementenvergunning

- Openluchtdienst Protestantse gemeente Linschoten,
  zondag 13 september 2020, M.A. Reinaldaweg 26, Linschoten,
  verzonden 6 augustus 2020

Incidentele festiviteiten

- VV Linschoten,
  De Beide Vlooswijkenlaan 45, Linschoten, 15 augustus,
  verzonden 24 juli 2020
- Café 't Hemeltje, Willeskop 45, Montfoort, 5 september,
  verzonden 24 juli 2020
- Buurtbarbecue, Heulestein, Linschoten, 29 augustus,
  verzonden 24 juli 2020
- Tennisvereniging Montfoort, Bovenkerkweg, Montfoort, 8 augustus 2020,
  verzonden 31 juli 2020
- Landgoed Linschoten, zaterdag 12 september en zondag 13 september, open erfgoed route,
  verzonden 6 augustus 2020
- Buurtbarbecue, zaterdag 26 september 2020, de Ness, Linschoten,
  verzonden 6 augustus

Exploitatievergunning

- Tuincafé Liesel, Willeskop 68B, Montfoort, 31 juli 2020,
  verzonden 31 juli 2020

Montfoort, 11 augustus 2020

Burgemeester en wethouders van Montfoort,

De secretaris,
M.H. van der Veer

De burgemeester,
mr. P.J. van Hartskamp-de Jong

Algemene informatie

HUIS VAN MONTFOORT
Kasteelplein 5, 3417 JG Montfoort
Postbus 41, 3417 ZG Montfoort
T 0348-476 400 (maandag t/m vrijdag 08.30 tot 17.00 uur)
F 0348-474214
info@montfoort.nl
www.montfoort.nl

KLANTZAKEN
Maak een afspraak, T 0348-476 400 of via www.montfoort.nl.
Maandag t/m donderdag
09.00 tot 12.00 uur
Vrijdag van 09.00 tot 12.00 uur, van 13.30 tot 17.00 uur
en van 18.00 tot 20.00 uur

CALAMITEITENLIJN
Voor gevaarlijke situaties in de gemeente buiten kantoortijden
T 06-13610655

STORING
Straatverlichting, CityTec
T 088-1002731

SPREEKUREN BURGEMEESTER EN WETHOUDERS
Afspraken met collegeleden: via het bestuurssecretariaat, T 0348-476443

POLITIE
Kasteelplein 5 (stadskantoor)
T 0900-8844 (lokaal tarief)
Woensdag van 10.00 tot 12.00 uur
Vrijdag van 18.00 tot 20.00 uur

GEMEENTEWERF
IJsselveld 18a, Montfoort
Woensdag van 08.30 tot 12.15 uur en van 13.15 tot 15.45 uur
Vrijdag van 13.15 tot 15.45 uur
Elke 2e en 4e zaterdag van de maand van 08.30 tot 12.00 uur

GROFVUIL
Maak een afspraak voor het ophalen
T 030-2142205

MILIEU
Omgevingsdienst Regio Utrecht
https://www.odru.nl/milieuklachten
T 088-02255000

WERK EN INKOMEN
Ferm Werk
Carosserieweg 1, Woerden
T 0348-497000
info@fermwerk.nl
www.fermwerk.nl

MELDPUNT DISCRIMINATIE
030-2328666
info@artlmiddennederland.
Kaaphoorndreef Utrecht

ZORG EN WELZIJN
SWOM
Kasteelplein 5, Montfoort
T 0348-469109
Openingstijden:
Maandag t/m vrijdag
09.00 tot 12.30 en 13.00 tot 17.00 uur

Inloopspreekuur Sociaal Team:
elke dinsdag en donderdag
van 10.00 tot 12.00 uur
info@swomontfoort.nl
www.swomontfoort.nl

Inloopspreekuur formulierenbrigade
Elke donderdag van 10.00 tot 11.30 uur
SWOM DoeMeeHuis, Kasteelplein 7

JEUGDHULP
Jeugdteam Montfoort
Kasteelplein 5, Montfoort
T 06-27056153
info@jeugdteammontfoort.nl
www.jeugdteammontfoort.nl

ADVIESRAAD SOCIAAL DOMEIN MONTFOORT
Gerrit Jan van der Veenstraat 20
3417 GB Montfoort

www.adviesraadmontfoort.nl

secretariaat@adviesraadmontfoort.nl

Facebook: Adviesraad Montfoort

LINSCHOTEN MONTFOORT

Gat in stadsmuur van Montfoort?

Links Peter Versloot en rechts Gerard Rozendal van de SBM.

door Siem van der Burg

Nou ja een gat….110 x 25 centimeter! Als het aan de aanvrager van de vergunning ligt en aan vergunningverlener Mooisticht (namens de gemeente Montfoort) dan komt er in een van de huizen die tegen de muur zijn aangebouwd een raam in de muur. Als het aan Rob Jonkers (van de fractie Lokaal Montfoort), de Stichting Behoud Monumenten Montfoort (SBM) en de Stichting Hugo Kotestein ligt gaat het niet gebeuren. Rob Jonkers heeft vragen aan het college gesteld, de Stichting Hugo Kotestein heeft al een bezwaarschrift ingediend en de SBM gaat dat deze week doen.

Op Facebook gaan de voor- en tegenstanders 'lekker los' naar aanleiding van een artikel in het regionale deel van een landelijke krant. Een kleine greep: "Zal een 1 april-grap wezen zeker? Komkommertijd, komkommernieuws! Een muur die voor 130.000 euro is opgeknapt wordt gewoon naar de knoppen geholpen door een college dat van de hele aanvraag niks afwist!
Dat krijg je met mensen in een bestuur met nul historische kennis, nul dossierkennis. De muur is niet opgeknapt.
Wij lezen met verbazing dit soort artikelen over cultureel erfgoed dat tijdens verbouwingen of na restauraties ineens beschadigd worden".
De aanvrager van de vergunning, een bewoner van de Molenstraat, heeft toestemming gekregen om een raam te plaatsen ter grootte van 110 centimeter hoog en ongeveer 25 centimeter breed. Dat wil hij om meer daglicht in zijn huis te bewerkstelligen. De Stichting Behoud Monumenten Montfoort en Linschoten gaat de vergunning aanvechten.
Peter Versloot en Gerard Rozendal (van de SBM) vinden dat de vergunning nooit had mogen worden verleend.
"De oude stadsmuur van Montfoort is de afgelopen jaren voor veel geld opgeknapt. Dat is op een verantwoorde manier gebeurd. Over enige tijd zullen de reparaties nauwelijks meer opvallen en het instorten van delen van de muur is voorkomen. Vervelend dat er dan kort daarna een aanvraag wordt goedgekeurd om een raam te plaatsen.
Versloot begrijpt er niets van. Een paar jaar geleden keurde de toenmalige monumentencommissie (waar Versloot destijds zelf in zat) de plannen nog af.
In 2019 werd die commissie door de gemeente Montfoort (voor bouwkundige en cultuur-historische adviezen) ingeruild voor het bureau Mooisticht. Dat bureau behandelde namens de gemeente ook al welstandszaken. Mooistricht kon het werk volgens de gemeente goedkoper en sneller doen. Mooisticht heeft, bij de aanvraag voor het raam in de stadsmuur, geconcludeerd dat de woonkamer 'erg donker en gesloten van karakter' is. Volgens hen is er eigenlijk niet te ontkomen aan een enkele opening, mits zorgvuldig gedetailleerd en in overeenstemming qua uitvoering en verhouding als een van de 'schietgaten' elders in de muur.' Dat vindt de aanvrager van de vergunning ook. Volgens hem valt het met de ingreep in de oude muur wel mee. Peter Versloot vindt het echter een grove inbreuk. "In een stadsmuur horen alleen schietgaten. Geen ramen! De SBM begrijpt de wens van de bewoner maar begrijpt niet dat er niet gekeken is naar andere manieren van lichtinval.
Deze week gaat het bezwaarschrift van de SBM de deur uit. "We doen dat niet om te pesten, maar om monumenten in Montfoort en Linschoten te behouden. Vooral dus omdat er andere mogelijkheden zijn om de woonkamer lichter te maken". De vraag blijft dus nog even; komt het gat voor het raam er wel of komt het er niet?

vervolg van de voorpagina

Erop verdienen doet hij niet echt, maar zegt hij: "We houden mensen aan het werk." Samen met Ad kwam hij op het idee om een tent, die eerst in het park zou komen, op het terrein van de Soos te plaatsen. Ad zegt: "In die tent kunnen dan yoga, pilates, ouderen gymn en tafeltennis plaatsvinden. De zijkanten zijn open. Zo creëer je een overkapping tegen regen en kou. Zo kan het toch dat mensen daar gebruik van kunnen blijven maken. We roepen iedereen op om dat ook gewoon te doen."
Dat er veel niet door kan of kon gaan - zoals Pret in het Park, maar ook Pullen op de Plaats - dat vindt Ad jammer. Maar benadrukken hij en Marcel: "Laten we kijken wat we wel kunnen."
Ad zet met veel plezier zijn tent(en) in om het verenigingsleven te ondersteunen. Zo vindt mede door de STAM-tent van 8 tot 18 augustus een open tennistoernooi plaats in Montfoort. Dankzij de tent worden de benodigde zitplaatsen gecreëerd, waardoor mensen beschut van het toernooi kunnen genieten, terwijl er aan de corona regels voldaan wordt. "De gemeente eist zitplaatsen. Door de tent kan dat." "Kijken naar wat er wel kan", zegt Ad nog eens. Marcel vult aan: "Montfoort is er ondernemend genoeg voor."
Aankomende activiteiten staan op www.montfoortactief.nl.
Op www.montfoortvitaal.nl is de eerste uitzending van Montfoort Vitaal terug te bekijken en op 23 augustus wordt de volgende uitzending er uitgezonden.
De tweede uitzending van Montfoort Vitaal komt uit Linschoten.
"We besteden onder andere aandacht aan de zomer activiteiten van de BSO's in Linschoten en de activiteiten op het schoolplein."

LINSCHOTEN MONTFOORT

WegWijs organiseert sportochtenden kinderen Montfoort

‘Er komen vooral kinderen van statushouders op af, maar iedereen mag meedoen!’

Eigenlijk zouden ze naar Toverland gaan, maar omdat het jaarlijkse uitje wegens corona gecanceld was, organiseerde WegWijs een activiteit op de sportvelden bij Hofland. Samen met de Buurtsportcoaches en Yellowbellies konden kinderen eind juli los gaan, en verschillende sporten uitproberen.

“Het is heel leuk”, aldus Zakiah Osman, wiens kinderen Elian en Miral ook actief meedoen. “Ze hadden er erg veel zin in.”

door Sjoukje Dijkstra

Een keer in de twee weken, in de oneven weken organiseert Stichting WegWijs Montfoort-Linschoten een sportactiviteit. Mensen, die normaal gesproken bij WegWijs taallessen volgen of aan andere activiteiten deelnemen, en hun kinderen doen hier heel graag aan mee. “Het is in principe voor iedereen hoor”, aldus Ineke Shopenhauer die in het bestuur van WegWijs zit. Ingrid Kautz die ook bestuurslid is vertelt dat veel activiteiten door de corona stil zijn komen te liggen.

Er werd gevoetbald, gehandbald, maar vooral gezellig samen gesport.

Voor de meeste moeders die hier zitten met hun kinderen, is het voor het eerst sinds de crisis dat ze elkaar weer zien. “Samen hebben we gekeken naar wat wel kan. Dankzij de medewerking van onder andere de Buurtsportcoach en de Yellowbellies hebben we een fantastische oplossing voor deze situatie gevonden.”
Ondertussen zijn de kinderen druk bezig op het springkussen. Ze mogen een voor een over een van de begeleiders heen springen, onder grote hilariteit van toeschouwers. De spelbegeleider kijkt wat benauwd, maar laat het gebeuren. De moeders slaan het geheel gade, en drinken hun thee of koffie met een lekkere stroopwafel erbij. Voor het evenement hebben ze alles gekregen. “Alles wat we te eten en drinken uitdelen.” Beide dames die zich al sinds 2015 met hart en ziel voor WegWijs inzetten, zijn erg blij met deze steun. “We begonnen ooit met HapSnap maaltijden. Sinds maart 2018 zijn we formeel een stichting geworden. Nog niet veel mensen weten van het bestaan van Stichting WegWijs en wat ze allemaal doen. Daarom is het fijn dat we nu ook in de krant komen”, zegt Ineke. Ingrid beaamt dat. Ze vertelt over de taallessen die ze geven, en hoe veel statushouders daar baat bij hebben. “Ook mensen die hier langer wonen komen graag naar de taalles om wat op te steken.”
Zakiah die oorspronkelijk uit Syrië komt, woont nu al vijf jaar in Nederland. Zij was vanaf het begin bij Stichting WegWijs. Ze zegt veel geleerd te hebben van de taallessen. Lachend vertelt ze hoe de kinderen haar soms wel verbeteren in haar taal. “Dat gebeurt”, zegt Ineke. “Kinderen pikken het zo snel op. Dan zie je dat ze de ouders inhalen.”

De kinderen hadden er de grootste lol in... Missie geslaagd vond John.

“Kijken naar wat we wel kunnen”

De kinderen zelf zijn weer enthousiast aan het sporten. Ze zijn verdeeld in twee groepen. Aan de ene kant wordt er over gegooid met een bal. Aan de andere kant spelen ze een potje voetbal. Een kleine jongen staat in het doel, maar hij houdt het voor gezien als er niet zoveel lijkt te gebeuren voor zijn doel. Zodra hij weg is, wordt er twee keer gescoord. Niemand mist de kleine, stoere keeper, die even naar zijn moeder gelopen is. Twee meiden hebben net gescoord.
Ze vertellen het erg leuk te vinden om hier nu bezig te zijn. Zin in school hebben ze nog lang niet. Liever vieren ze zomervakantie… Hoewel ze hun vriendinnen ook wel missen. Gelukkig maken de kinderen hier ook nieuwe vrienden…

“Het is erg geslaagd”, zegt Buurtsportcoach John van Echtelt. Hij is te spreken over alle mooie samenwerkingen die deze periode van de grond komen. Met VOM, maar ook dit soort evenementen met Stichting WegWijs. Ingrid is ook tevreden. Ze vertelt dat WegWijs veel meer doet dan dit alleen: Naast de taalles, waar we het eerder over hadden, geven we huiswerkbegeleiding, fietsles voor vrouwen en computerlessen. Allemaal activiteiten, waar veel mensen op af komen… Nu het een beetje weer op gang begint te komen na de corona crisis, reageert WegWijs ook weer op verzoeken vanuit de doelgroep. “Pas zijn we gevraagd om voor vrouwen een uur zwemles te organiseren. De dames vinden dat toch prettiger dan gemengd zwemmen. Nu zijn we bezig dat op te zetten, met een hele fijne samenwerking met het Knopenbad.” “Zo zitten we in Montfoort dus niet stil”, zegt John. “We moeten ook vooral kijken naar wat we wel kunnen. Niet naar wat we niet kunnen.

vervolg van de voorpagina

Op een videobeeld had het tweetal Christiaan de With/Willem de Boer hun bevindingen en toepassingen hiervan al toegelicht.
De commentatoren Lennart Baas en Herman Stigter verwezen de aanwezigen nog naar een blog van Enzo Knol dat op youtube te zien is en een beeld schetst van de ontwikkelingen in de polsstokver-wereld.
In hun enthousiasme spraken ze over miljarden volgers, maar dat was iets te veel van het goede! Bij aanvang van de wedstrijd stond Aart de With in een andere rol; die van wedstrijdleider.

Spektakel bij Senioren

De schansen zijn gebouwd met de nieuwste technieken en de meest optimale verhoudingen.
Speciale bamboeplanken op de schans waren de belangrijkste innovatie en dit alles zou moeten leiden tot record-sprongen. Dit lijkt gelukt te zijn, want de wedstrijd van zaterdag was van het absolute topniveau.

Tropische omstandigheden in Zegveld

Afgelopen zaterdag werd er in Zegveld door verschillende klassen gesprongen om de Verburg Kaas Bokaal. Het waren tropische omstandigheden voor de springers die daar echter goed mee om konden gaan. Dat bleek wel uit de afstanden van de winnaars die verre sprongen wisten neer te zetten.

Daniël Cluistra (Haastrecht) zette al vroeg in de wedstrijd bij de Senioren de toon met een prachtige afstand van 19,49 meter. Tot de finale was dit nog de verste afstand in de wedstrijd waarop iedere springer uit de Senioren-categorie zich op stuk beet. In de finale brak Erwin Timmerarends (Montfoort) echter de ban door met een afstand van 19.98 de leiding over te nemen. Wouter van Midden (Vlist) deed daar in zijn laatste sprong nog een schepje bovenop met 20.63, de winnende afstand van de avond!

Junioren

In de Junioren-categorie bleek juist de sprong uit de eerste ronde de winnende. Reinier Overbeek (Benschop) sprong in de eerste ronde 19.86 en werd daarmee de winnaar van de Verburg Kaas Bokaal bij de junioren. Het podium werd aangevuld met Lucas van Eijk (Haastrecht) die met een zeer verdienstelijke afstand: 18.96 tweede werd en Guus Hoogland (Montfoort) complementeerde het podium met 18.04.

Dames

Bij de dames is de laatste paar wedstrijden Kimberly Slootjes - Engelhard (Haastrecht) in vorm. Ook in deze wedstrijd liet zij haar klasse zien. Als enige vrouw wist zij de 15-meter grens te passeren, namelijk 15.13. Fabiënne Overbeek (Benschop) werd tweede met een afstand van 14.79. Daarmee eindigde zij net boven Wendy Helmes (IJsselstein) die een afstand van 14.53 op het bord noteerde.

Roy Velis

Bij de jongens is het elke keer weer spannend wie er met de bokaal er vandoor gaat. Dit keer was het Roy Velis (Benschop) die er met kop en schouders bovenuit stak. Hij zette een afstand neer van maar liefst 18.97, dit was voor hem tegelijkertijd een nieuw persoonlijk record. Op geruime afstand werden Ties Meijer (Kockengen) en Hidde van Dam (Montfoort) respectievelijk tweede en derde met een afstand van 17.61 en 17.11.

Laura Maaijen

Bij de meisjes was de strijd ongekend spannend tussen Laura Maaijen (Haastrecht) en thuisspringster Lieke Stolwijk (Bodegraven). Uiteindelijk trok Laura Maaijen aan het langste eind met een afstand van 13.65. Lieke Stolwijk behaalde een zeer verdienstelijke tweede plek met een afstand van 13.52. Thalina van der Wind (Snelrewaard) complementeerde het podium met een afstand van 12.84.

Zaterdag aanstaande wordt er vanaf 14. 00 uur gesprongen in de Vlist om De Samenwerking Bokaal

Wouter van Midden; 20,63 meter (foto Erik van Kordelaar).

Inline-seizoen geopend in Heerenveen

De twee landelijke inline-races in Wolvega en Heerenveen van afgelopen weekend markeerden een einde aan het lange wachten voor de top van het Nederlandse inline-skaten.
Voor de meeste skaters kwam hiermee een eind aan een maandenlange onzekerheid en trainen zonder duidelijk zichtbaar doel.

De maatregelen op beide banen waren streng en onderworpen aan een uitgebreid protocol: per rijder mocht er bijvoorbeeld één ouder en één coach het terrein op, na een gezondheidscheck bij de ingang. Langs de baan gold de anderhalve meterregel en overal waren looproutes ingesteld. Op de binnenbaan in Heerenveen werd bijgehouden of er niet teveel mensen op het terrein kwamen. Maar op de baan reed als vanouds een strak peloton met gretige rijders die niets liever wilden dan koersen. Het leverde voor het selecte groepje toeschouwers dat aanwezig mocht zijn een aantal prachtige wedstrijden op, want eindelijk zagen de rijders hun liefde voor het racen beantwoord.
Raphael Boef trad vrijdagavond als enige SVO-rijder aan en mocht het gelijk opnemen tegen klasbakken zoals de meervoudige wereldkampioen Peter Michael. De excentrieke Nieuw-Zeelander maakte van het begin af aan de afvalkoers over 15 kilometer hard, waardoor achterin het peloton de deur gelijk wagenwijd openging.
Raphael trainde de afgelopen maanden grotendeels alleen, onder begeleiding van trainer John Davis, en die trainingen wierpen hun vruchten af. Hij finishte uiteindelijk als 4e junior tussen de senioren op een nette 15e plek.
De sprintafstand was aan de Linschotenaar met de lange adem niet besteed, en een plek onderin de uitslag was zijn deel.
Bij de race van zaterdag kreeg Boef gezelschap van Sem van Beek, die bij de kadetten aan de start verscheen.
Ook voor Van Beek was het onduidelijk waar hij stond, hoewel hij de afgelopen maanden flink had getraind, bij de club, maar ook in Zoeterwoude bij de Talentengroep Inline Zuid-Holland.
Op de 1000 meter had hij flink wat tegenstand, maar finishte na een zware rit uiteindelijk als achtste. Na een behoorlijk intensieve 3000 meter reed hij ook daar heel constant naar alweer een achtste plek.
Raphael reed op zaterdag in Heerenveen een vergelijkbare koers als een dag eerder in Wolvega en finishte op een 17e plek overal, en kwam daarmee als 5e junior over de streep.

Raphael Boef (rechtsboven met de lichtgroene schoenrand).

De Duiven vlogen

In het weekend van 1 augustus waren er weer vier wedvluchten voor de postduiven.

Barcelona

De Koninginnevlucht vanuit Barcelona (ruim 1.200 kilometer). De duiven werden gelost op vrijdagmorgen om 08.50 uur. Het waren loodzware kilometers die de duiven moesten afleggen, grotendeels tegen de wind in. De eerste duif van De Zwaluw kwam zondagmorgen om 07.33 aan.
De winnaar werd Peter van Schaik uit Benschop. Hij werd ook 4e. Hiertussen kwam Arno Buijs uit Lopik met plaats 2 en 3.

Blois

De oude duiven moesten uit Blois (Frankrijk) komen, een afstand van ruim 550 km. De eerste duif haalde een snelheid van gemiddeld 90 km per uur. Winnaar werd combinatie Wouters met de plaatsen 1, 2, 4 en 5. Tweede werd de combinatie Overbeek-Rijsbergen 3, 7, 11 en 12. Derde liefhebber was Cees Spelt met de 6e en 9e plek.
Vierde was Paul Houdijk, de kersverse nieuwe voorzitter, en vijfde was zijn broer Andre Houdijk.

Quievrain

De jonge duiven en een groep oude duiven gingen naar Quievrain in België, ongeveer 200 km. Winnaar van de oude duiven werd combinatie Wouters met plaats 1, 7 en 10. Vlak daarachter kwam de combinatie Overbeek-Rijsbergen met de plaatsen 2, 3, 4, 11, 12 en 13. Hierna kwam Cees Spelt met 5 en 6. Cor van der Laar was de volgende liefhebber en Paul Houdijk was de 5e liefhebber.
De jonge duiven kwamen ook vanuit Quievrain. Zij hadden het beduidend lastiger. De lucht trok dicht en de duiven hadden hierdoor meer moeite zich te oriënteren. De ervaring ontbrak nog. Gelukkig zijn bijna alle duiven weer veilig op de hokken teruggekeerd. Winnaar werd Overbeek-Rijsbergen (1 en 11) direct gevolgd door de combinatie Wouters (4 en 8) en daarna Cees Spelt (3, 5, 6, 7, 12 en 13) Als 4e liefhebber kwam de combinatie De Koning & Stekelenburg (9 en 10) Vijfde liefhebber werd Gijsbert Broekhuizen uit Lopik.

Ladies League

Bij de jonge duiven is er een apart concours voor de dames van de vereniging; de ladies league. Die duiven hebben 7 dagen na de geboorte een aparte roze voetring om gekregen en krijgen voor de vlucht ook een roze chipring om. Voor de dames als herkenning; ‘dat is mijn duif’. De eerste vlucht vanuit Duffel is gewonnen door Yvonne Rijsbergen. Tweede was Carla Overbeek en 3e Anne den Houdijker.
De tweede vlucht vanuit Lennik werd weer gewonnen door Yvonne Rijsbergen. Anne den Houdijker was 2 en Sacha Wouters 3. De derde vlucht vanuit Quievrain is gewonnen door Miranda Oorschot. Tweede was Ingeborg Houdijk en derde Marlies den Houdijker.

De Lier-competitie

Bij de jonge duiven is er ook een aparte competitie voor de duiven die dit jaar op de duivenmarkt in Lier (België) gekocht zijn. Na drie vluchten staat Thijs Overbeek bovenaan gevolgd door Nico Kool. W. en R. Groen zijn 3e en Stef den Houdijker is 4e. Bas Rijsbergen is 5.

Inbraak • Camera • Toegang • Brand
B5beveiligingstechniek.nl
Jan Tinbergenstraat 8c • 2811 DZ Reeuwijk
Tel. 085 - 76 00 419 • info@b5beveiliging.nl
Op zoek naar een beveiligingsinstallatie?
Neem vrijblijvend contact op 085 – 7600 419
Of kijk voor meer informatie op:
www.b5beveiligingstechniek.nl

VAN DAM BV
WILLESKOP 182A - 3421 GW OUDEWATER
0348-561848
Zowel voor particulieren als bedrijven!
Wij zijn op vakantie t/m zondag 16 augustus
VAN MAANDAG 17 T/M VRIJDAG 21 AUGUSTUS ZIJN ONZE AANGEPASTE OPENINGSTIJDEN VAN 07.00 TOT 16.00 UUR
ZAND, GRIND, SPLIT en GROND
in diverse soorten en maten
STENEN EN TEGELS
gebakken en beton (gebruikt en nieuw)
EN AANVERWANTE PRODUCTEN
Huren van aanhangwagen of bezorgen van uw bestelling behoort tot de mogelijkheden!
Bestratingsmaterialen
AANNEMERS-, HANDELS- EN TRANSPORTBEDRIJF VOOR AL UW ZAND, GRIND, GROND EN SPLIT
www.bestratingen.nl vandambv

PHHaastrecht
Psychologische Hulpverlening Haastrecht
Mijn kind is zo boos, bang, verdrietig?
Hekendorperweg 36a, Oudewater
Medisch Centrum Hofplein 18, Montfoort
Medisch Centrum Kaarde 13a, Reeuwijk
GC Goverwelle, Middenmolenplein 1, Gouda
GC 't Pluspunt, Pr. Beatrixstraat 1, Berkenwoude
T 0348-558000 I 06-42504158
E info@phhaastrecht.nl
www.phhaastrecht.nl

NAN THAI Massage
• Sportmassages • Aroma therapiemassages • Voetmassage
Wijdstraat 9, 3421 AJ Oudewater 06-14590987
Boek online op
www.nanthaimassageoudewater.com

VAKGARAGE OUDEWATER 0348-563004
POPULIERENWEG 31 OUDEWATER
VAKGARAGE Oudewater
Hèt adres voor:
- Onderhoud en reparatie alle automerken
- APK
- Schadeherstel
- Storingsdiagnose
- Airco service
- Banden en uitlaten

WWW.VAKGARAGEOUDEWATER.NL

Compleet, goed betaalbaar
BOSCH Service
Bosch Car Service
BOVAG
Provincialeweg West 22
2851 EL Haastrecht
Telefoon 0182-501885
EEGDEMAN Sinds 1931 DIAGNOSTICS
Autobedrijf Marcel Eegdeman

Ha-Ra Het Origineel
Snel, schoon, en milieuvriendelijk schoonmaken!
Voor meer informatie bent u welkom:
donderdag van 10.00 tot 17.00 uur
vrijdag van 13.00 tot 17.00 uur.
Truus van Vliet
Willeskop 53 - 3417 MB Montfoort
06-30814887
truusvanvliet@ha-ra.nl

Autobedrijf Schalkwijk
Subaru specialist
Voor aircoservice aan uw auto.
Ook voor het nieuwe 'groenere' r-1234yf gas kunt u bij ons terecht!
IEPENWEG 9 - 3421 TW OUDEWATER
TEL. 0348-561096
WWW.AUTOBEDRIJFSCHALKWIJK.NL
BOVAG

JAN VLIST ANTIEK & BROCANTE BV

Tijdelijk op zaterdag gesloten
Ma t/m vr open van 08.00-17.00
Ibiza Style
Industrieel
Stoere Decoratie
Vintage
Brocante meubelen
Verlichting
EN NOG VEEL MEER...
BE UNIQUE, BE DIFFERENT...
Populierenweg 31 A
3421 TX Oudewater
0348-760100
www.vlistbrocante.com

Bertus Service
www.bertus-service.nl
Hoevelaakseweg 15, Montfoort
Tel. 0182-34 ...

DE IJSSELBODE
DE DINSDAGKRANT BIJ UITSTEK

Joop van Vliet B.V.
Wij geven de beste prijs in de regio voor:
OUD IJZER - OUDE METALEN
WITGOED - ELEKTRONICA
Zowel contant als op rekening
Ook voor particulieren
Wij zijn gesloten t/m zaterdag 15 augustus
Maandag 17 augustus
staan wij vanaf 08.00 uur weer voor u klaar
Provincialeweg Oost 35, 2851 AA Haastrecht
06-10611862 www.hojvv.nl
Openingstijden: Maandag t/m vrijdag 08.00 - 17.00 uur
Zaterdag 08.00 - 12.00 uur

Open huis vrijdag 14 augustus
14.00 - 16.00 uur
volgens de richtlijnen van het RIVM
Hospice Oudewater
Kerkwetering 11 - 3421 TS Oudewater

SDR Service Dienst Reeuwijk
Veelzijdig in Grond, Weg & Waterbouw
Onze werkzaamheden zijn o.a.
- Beschoeiingen
- Damwanden
- Onderhoud
- Natuuroevers
- Terras
- Serre
- Bruggen
- Steigers
Kijk voor meer informatie op:
www.servicedienstreeuwijk.nl of
0182-395094 • info@servicedienstreeuwijk.nl
Bij calamiteiten 24/7 bereikbaar! 06-54392031

PMARKUS
GARAGEBEDRIJF TUIN- EN PARKMACHINES
AUTO CREW
A.P.K.-keurstation en aircoservice
Onderhoud en reparatie van alle merken
auto's en tuin- en parkmachines
Goejanverwelle 90 | 3467 PR Hekendorp | Tel. 0182-501464 | Mobiel 06-23560959
www.pmarkus.nl

KNIP UIT
BROW | LASH | FACE STUDIO
WHEN YOU LOOK GOOD, YOU FEEL GOOD
15% JUBILEUM KORTING*
OP EEN BEHANDELING OF PRODUCT NAAR KEUZE
*Geldig t/m 30 september 2020
*Niet geldig i.c.m. andere aanbiedingen
*Alleen geldig tegen inlevering van deze bon
*Één kortingsbon per persoon
VLASAKKER 15, MONTFOORT 06-20373929 WWW.BLFSTUDIO.COM

SPAAR MEE VANAF MAANDAG 10 AUGUSTUS!

Bij iedere 10 euro één spaarzegel.
Met 6 zegels is uw spaarkaart vol.

Albert Heijn Montfoort
Boslaan 40, 3417 AB Montfoort

Dat is het lekkere van ah

Loodgietersbedrijf Oudewater

Erkend gas- en waterinstallateur
Lood - Zink - Koper - Dakbedekking

Elzenweg 32
3421 TT Oudewater
www.loodgietersbedrijfoudewater.nl

vakkundig en betrouwbaar

lid van de Vereniging van Nederlandse Installatiebedrijven

Van Galen
Schilders- & Afwerkingsbedrijf

Hét adres voor:
Schilderwerk - Behangen
Wandafwerking - Ornamentenplafonds
Maken en restaureren van glas-in-lood

Is uw woning ouder dan twee jaar, dan berekenen wij maar 9% btw op al het binnen en buitenschilderwerk! Maak vrijblijvend een afspraak!

Benenedeneind Z.Z. 433 - Polsbroekerdam - 0182-386 910
info@schildersbedrijfvangalen.nl

DE IJSSELBODE
HET BLAD DAT GESPELD WORDT....

Last van puistjes?

Wij hebben de oplossing!

Huidtherapie Groene Hart, de specialist in:
- SCHOONHEIDSSPECIALISTE - PIGMENTVERSCHILLEN
- DEFINITIEF ONTHAREN - HUIDONEFFENHEDEN
- COUPEROSE / ROSACEA - ACNÉ
- LASEREN BEENVAATJES - PEDICURE

Ook geopend in de avond!

Veel behandelingen bij de huidtherapeut komen voor vergoeding van de zorgverzekering in aanmerking!

Molenstraat 9
3421 CL Oudewater
0348 - 342130
www.huidtherapiegroenehart.nl

Huidtherapie Groene Hart

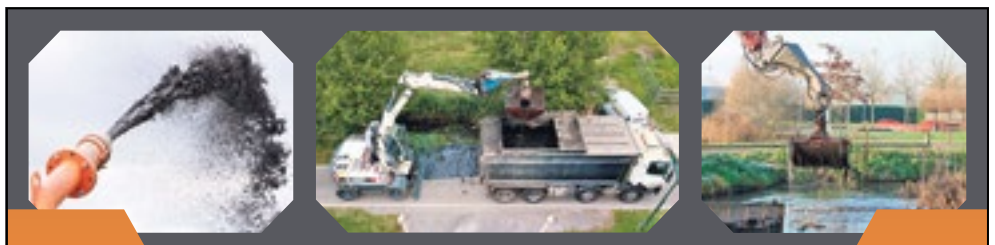

BAGGERBEDRIJF

MIDDEN **NEDERLAND**

Een baggerbedrijf in de breedste zin van het woord!

Op zoek naar een nieuwe uitdaging na de vakantie?
BMN heeft mooie projecten op de planning!

We zijn per direct op zoek naar:

- **Vrachtwagenchauffeurs**
- **Kraanmachinisten**

Interesse of meer info?
Bel **06-57002334** of mail:
info@baggerbedrijfmiddennederland.nl