Nieuwsblad met vele aanbiedingen
van de ondernemers uit Haastrecht

ONDERNEMERS VERENIGING HAASTRECHT

VROEG OP ACTIES

Zaterdag 11 mei
van 07.00 - 10.00 uur

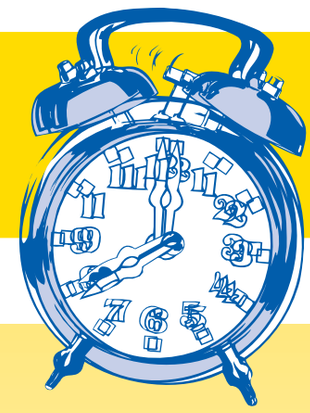

Vroege vogels zijn zaterdag 11 mei meer dan welkom in Haastrecht ...! Zij worden deze dag bij de diverse deelnemende winkeliers beloond met verrassende aanbiedingen...!
Hoe vroeger u komt, hoe meer voordeel u krijgt...!

Pak uw voordeel!

In deze krant leest u voor welke acties u zeker vroeg uit uw bed zult gaan...!

Namens de OVH worden de vroege vogels tussen 07.00 en 10.00 uur verwend met een kop koffie of thee en een heerlijke croissant in de OVH-kraam in de Hoogstraat bij/op de Sluis.

Veel koop- en winkelplezier in Haastrecht... vergeet niet op tijd uw wekker te zetten!

Koop Lokaal

Het OVH-bestuur presenteert u met trots deze Vroeg Op Actiekrant. Hierin staan, voor u als consument, vele aantrekkelijke aanbiedingen bij de Haastrechtse winkeliers.
In deze editie komen enkele voorzitters aan het woord van Haastrechtse verenigingen.

Door lokaal uw aankopen te doen zijn de ondernemers/winkeliers in staat de vele Haastrechtse verenigingen te blijven ondersteunen.

ZONDAG 12 MEI

Moederdag

Tot donderdag 9 mei worden bij alle deelnemende OVH-winkeliers formulieren uitgedeeld met daarop een slagzin: **"Ik vind dat mijn moeder een moederdagontbijt verdient, omdat...."**

Ook alle kinderen van de Haastrechtse basisscholen hebben zo'n formulier gekregen.

Maak de slagzin af en lever dit formulier voorzien van naam, adres, telefoonnumer en leeftijd in voor donderdag 9 mei bij De Echte Bakker, Arjan van der Eijk. Vrijdag 10 mei wordt de officiële trekking verricht door de Notaris. De prijswinnaars krijgen zaterdag bericht en kunnen hun prijs die middag ophalen bij 'Restaurant De IJsselborgh'.

Tot en met zaterdag 11 mei treft u bij tal van winkeliers individuele moederdagacties aan, waarvan u er al enkele kunt lezen in deze krant!

WINKELEN IN HAASTRECHT, KOOP LOKAAL

De interviews in deze uitgave zijn alle gemaakt door Simone Abel.

René Steenbergen:

We zijn te bescheiden om meerdere keren een beroep te doen op sponsoren

Al jaren was ik niet meer bij clubgebouw Toppunt van TOP geweest en daarom kon ik de ingang niet vinden; ik stond voor een dicht hek. De ingang bleek al jaren geleden verplaatst te zijn naar de kant van het Amaliahof in Haastrecht.

Bij binnenkomst waren een aantal recreanten aan het tafeltennissen, vanwege het Recreantentoernooi. Dan komt voorzitter René Steenbergen binnen, hij is 63 jaar en geboren en getogen in Haastrecht, maar woont al tien jaar in Reeuwijk. René is tien jaar voorzitter en al 36 jaar lid van deze club. Voor zijn voorzitterschap zat hij vijftien jaar in het bestuur en was hij redacteur van het clubblad. Afgelopen jaar is het clubblad opgeheven en is al het nieuws te vinden op onze website. "TOP gaat ook mee in de digitale wereld."

René was jaren geleden eigenaar van een buurtsuper in de Haastrechtse Leeuwerikstraat, de Combinatie. In deze tijd had hij ook als hobby fotograferen. Hij fotografeerde ook voor de Havekedrechter en de VlisterVisie en vanuit TOP werd hem toen gevraagd om foto's te maken voor het clubblad.

TOP 65 JAAR

Na de sobere jaren 1940-1945 kwam de wederopbouw van Nederland op gang en daarmee het verenigingsleven. In de beginjaren van 1950 kwam het spel tafeltennis in de publiciteit. Jonge mannen, die uit Indonesië kwamen, brachten van daaruit de spelregels mee, want tafeltennis was en is in Azië zeer populair. Zodoende werd in 1953 de tafeltennisvereniging S.O.A. 'Snelheid overwint alles' opgericht. Ook van de Katholieke jongerenbeweging K.A.J. was er veel animo voor dit spel, en al spoedig kon men op zelfgemaakte tafeltennistafels dit spel op zondagmorgen spelen in het R.K. Verenigingsgebouw. TOP werd op 13 april 1954 opgericht door o.a. Bertus Verkleij, Jan Bakker en Martien Stolwijk met als geestelijke leider Pater Hilarion.

Op 13 april jl. is het 65-jarig bestaan gevierd met een feestavond met pubquiz, oud-Hollandse spelen en gezellige muziek. Verder wordt er niets georganiseerd omdat het 60-jarig bestaan uitgebreid gevierd is. TOP is een relatief kleine vereniging heeft zestig leden, waarvan slechts drie jeugdleden en tien donateurs.

NIEUWE LEDEN WERVEN

Kinderen vanaf 10 jaar zullen via de scholen benaderd worden om lid te worden. Voorgesteld zal worden om in plaats van de gymnastiekles te gaan tafeltennissen.

In september a.s. wordt gestart met één- tot tweemaal per week tafeltennissen voor senioren, van 10.00 tot 13.00 uur. Oproepen volgen in De IJsselbode, via social media en er zullen flyers opgehangen worden in Amaliahof en in het Hof van Stein.

ACTIVITEITEN

- Recreantentoernooi; hieraan doen dit jaar 17 teams mee. Dit toernooi duurt vijf avonden. Ooit is dit toernooi gestart met 64 teams, maar het duurde weken voordat iedereen gespeeld had, dus 17 teams is minder langdurig en overzichtelijker;
- Oliebollentoernooi, nieuwjaarstoernooi;
- Plankentoernooi: iedereen speelt dan met hetzelfde batje;
- Dubbeltoernooi;
- Blacklighttoernooi, tafeltennissen in het donker met blacklight.

Er zijn zes competitieteams, hierin spelen voornamelijk mannen. Die spelen voorjaars- en najaarscompetitie. Een team bestaat uit drie personen, per seizoen spelen ze tien uit- en tien thuiswedstrijden. Top 1 speelt 1e klas.

Op woensdag is het recreantenavond, hier komen steeds meer jonge mensen bij.

Er zijn veel enthousiaste vrijwilligers onder de leden die zich inzetten voor o.a.: de tuin, de inkoop, de jeugdactiviteiten en de barwerkzaamheden. "Hier zijn we erg blij mee", zegt René trots.

SPONSOREN

TOP kan niet zonder sponsoren. Het is een belangrijke inkomstenbron. "Het blijft lastig om sponsoren te vragen om te sponsoren, daarvoor is de club eigenlijk te bescheiden".

De club heeft sponsoren vanuit OVH, maar ook van buiten Haastrecht. "We hebben bordsponsoren en sponsoren met een advertentie en

banners op de website. De meeste sponsoring is in geld, maar toernooien worden ook met middelen gesponsord; van wedstrijdbekers tot gehaktballen'. Het recreantentoernooi wordt bijvoorbeeld gesponsord door administratiekantoor Van der Voet en Overbeek Transport. De Regiobank is shirtsponsor van TOP."

Als vereniging doet TOP vooral aankopen bij plaatselijke ondernemers. Dat maakt het dan wel weer makkelijker om te vragen om sponsoring, maar de sponsoren worden niet overvraagd.

WAAROM LID WORDEN VAN TOP?

Op de vraag waarom je lid zou moeten worden van TOP hoeft René niet lang na te denken.

"De helft van de leden is vrijwilliger, TOP is een gezellige familie", zegt René trots. De meeste leden zijn langer dan tien jaar lid, er is weinig verloop. Je hoeft de vrijwilligers niets te vragen, ze doen gewoon de taken die nodig zijn, schoonmaken, brievenbus weghalen met oud en nieuw en diverse voorkomende andere taken.

"Iedereen speelt wel eens tafeltennis, maar lid worden van een club, dat is dan net een stap te ver. Ik kan iedereen aanraden om lid te worden, voor beweging en lage contributie en daarvoor kun je zo veel spelen als je wilt."

Nog even snel een foto maken, want René moet als voorzitter het recreantentoernooi openen en de recreanten kunnen niet langer wachten.

Vereniging: T.O.P.
Sport: Tafeltennis
Locatie: Toppunt, Julianalaan 65
Website: www.ttv-top.nl

Hamstra Plisséhordeur Allure

Kan in vrijwel alle deuren gemonteerd worden. Met geplisseerd gaas.
Zeer platte ondergeleiding. Min hoogte 194 cm / max hoogte 290 cm.
In breedte 96, 130, 160, 180 en 200 cm.

Hubo XL Haastrecht
Kuiperstraat 6 - 2851 AV Haastrecht - Tel: 0182 501 246
E-mail: haastrecht@hubo.nl - **hubo.nl**

CAROLA'S HAARMODE

VROEG OP ACTIE

ZATERDAG 11 MEI 08.00 - 10.00

Kom in je pyjama!

tussen 08.00 en 10.00 uur*...
... dan betaal je € 22.50 voor een wassen/knipbehandeling incl. product
Abonnementhouders krijgen € 2,50 korting op een verkoopproduct
VOL = VOL
Mini ontbijt: Croissant met koffie of thee.
*Op afspraak

CAROLA'S HAARMODE
Kleine Haven 3a - 2851 BP Haastrecht
0182-502639
info@carolahaarmode.nl
www.carolahaarmode.nl

Openingstijden:
Dinsdag t/m vrijdag 09:00 - 17:30
Vrijdagavond 18:30 - 20:30 (alleen heren)
Zaterdag 08:00 - 13:00

U kunt bij ons terecht voor:

- Projectmanagement;
- NEN Metingen;
- Second opinions
- Bouwmanagement en directievoering;
- Schade inspecties en opnames;

En alle andere consultants behorende bij de bouw

Q4U BOUWCONSULTANTS

Q4U Bouwconsutants BV
t 0182-303510

Grote Haven 1 | 2851 BM Haastrecht
info@Q4U.nl | www.Q4U.nl

Opnieuw OVH lid:

Brouwer de Koning Uitvaartzorg

Verheugd zijn wij met de lidmaatschapsondersteuning van Brouwer de Koning Uitvaartzorg. Wij zijn blij dat ook Wiro van der Werf de OVH een warm hart toedraagt! Hartelijk welkom bij de OVH !

FLOOR BV

UW ALLESDRUKKER MET PIT

T-shirts • polo's • sweaters • tassen • jassen • paraplu's
stickers • relatiegeschenken • kalenders • agenda's • kaarsen
schrijfblokken • muismatten • keramiek • tafelstandaards
naamborden • displays • rapportenmappen • ringbanden

En nog veel meer. Kleding en tassen ook per stuk leverbaar!

Steenbakkerstraat 4 • 2851 AX Haastrecht
Telefoon 0182-502734
info@floorhaastrecht.nl • www.floorhaastrecht.nl

- Zonne–energie
- Gasinstallaties
- Sanitair
- Rioleringen
- Waterleidingen
- C.V.
- Dakbedekkingen
- Onderhoud

J. Mimpen
INSTALLATIEBEDRIJF

lid van de Vereniging van Nederlandse Installatiebedrijven

Grote Haven 20 - 2851 BM Haastrecht
0182-502721 - info@jmimpen.nl

KOM ZATERDAG 11 MEI LANGS!

TIJDENS DE
VROEG-OP-ACTIE
HEBBEN WIJ
LEUKE AANBIEDINGEN
IN DE WINKEL.

Hoogstraat 85 - 2851 BD Haastrecht

HOTEL • EETCAFÉ
over de brug

Tussen 07.00-08.00
2e bakkie koffie
gratis

Wij zijn altijd vroeg op
Hotel#24/7
Tot Zo!

Hotel eetcafé Over de Brug
Veerlaan 1 • 2851 BV Haastrecht • 0182-501210
www.hoteloverdebrug.nl

Museum Paulina Bisdom van Vliet in Haastrecht

© Marco Bakker

Het woonhuis van Paulina Maria Bisdom van Vliet is sinds haar overlijden in 1923 opengesteld als museum, zoals zij bij testament heeft gewenst.

In het huis bevindt zich ruim 300 jaar familiegeschiedenis. Een getuige daarvan is de rode beuk uit 1692 in de achtertuin, de oudste rode beuk van Nederland.

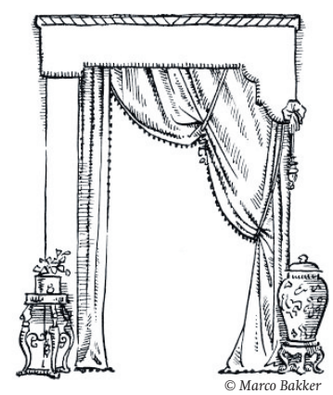
© Marco Bakker

Een sfeervol, authentiek woonhuismuseum, met een heel bijzondere collectie porselein, zilver, schilderijen, meubels en boeken. Kom op bezoek bij een dame uit een rijke regentenfamilie. Dwalend van kamer naar kamer tikken oude klokken de uren weg. Hier staat de tijd al bijna 100 jaar stil.

"Het lijkt alsof mevrouw even uit is met de koets.
Ze zou zo weer binnen kunnen komen..."

Hoogstraat 166
2851 BE Haastrecht
☎ 0182-501354

Museum
PAULINA BISDOM VAN VLIET

info@bisdomvanvliet.nl
www.bisdomvanvliet.nl
bisdomvanvliet

Ron de Ruiter:

VCH kan niet zonder Haastrechtse sponsoren

Op de avond dat Ajax tegen Juventus speelt spreek ik Ron de Ruiter, voorzitter van Volleybalclub Haastrecht (VCH) in het Grand Café van Theater Concordia.

Ron de Ruiter (59 jaar) is in het dagelijks leven werkzaam bij Sanoma uitgevers, waar hij al 42 jaar werkt. Hij werkt fulltime, maar vindt toch nog tijd om zich volop in te zetten voor zijn hobby, VCH. Daarnaast is hij lid van de programmaraad van Theater Concordia, waarvoor hij ook mede de pubquiz organiseert. Ron is een actieve vrijwilliger.
De taken van Ron binnen VCH zijn divers; hij is voorzitter, maar hij doet ook de sponsorwerving, de ledenadministratie, bestelt de kleding voor de teams en zit in de technische commissie. "Ik kan moeilijk delegeren en doe het liefst alles zelf", zegt Ron iets beschaamd. Natuurlijk volleybalt hij zelf ook, in twee teams zelfs.

VCH bestaat 51 jaar, vorig jaar is er een groot feest georganiseerd voor het vijftigjarig bestaan. Twee ereleden van VCH ontvingen uit handen van de burgemeester een lintje. Vanwege dit jubileum werd er tijdens de Jaarmarkt in Haastrecht een beachvolleybalwedstrijd georganiseerd en werd samen met de 115 leden, plus oud-leden een feest gegeven in Theater Concordia. "Het was een groot en feestelijk succes".

DE JEUGD

Drie jaar geleden had VCH helemaal geen jeugdleden meer; toen is een actieve werving opgezet door middel van flyeren op scholen en tijdens het jaarlijkse Huttendorp in Haastrecht. "Dat heeft flink wat nieuwe jeugdleden opgeleverd", zegt Ron vol trots.

Op dit moment zijn er 25 jeugdleden, bijna 40 recreanten en 45 overige leden. Er zijn vier competitieteams, twee dames- en twee herenteams. Sinds begin dit jaar ook een meisjes-C team dat direct in hun eerste jaar kampioen is geworden.

Abel Office

• Management en evenement ondersteuning
• Wandelen en fietsen Krimpenerwaard

Simone Abel
06 - 10 43 47 58
www.abeloffice.nl

Steinsedijk 7a
2851 LA Haastrecht
info@abeloffice.nl

De trainingen zijn op maandag, woensdag en donderdag en deze worden gegeven in de sporthal in Haastrecht.

ACTIEVE VERENIGING

VCH is een actieve vereniging. Naast de wekelijkse wedstrijden wordt er ieder jaar een Oliebollentoernooi georganiseerd voor leden en hun familie en vrienden. Ook is er jaarlijks een recreantentoernooi dat georganiseerd wordt voor recreantenteams uit de omgeving; volleyballers uit Waddinxveen, Gouda, Boskoop, Vianen, Moordrecht en Oudewater strijden dan om de eer. En voor ieder team is er na afloop een heerlijke zelfgemaakte huzarensalade.

Voor de jeugdspelers organiseert VCH ieder jaar bij camping Streefland het Tentenkamp.

Daarnaast heeft ieder team zijn eigen toernooien en teamuitjes.

Een vaste activiteit tijdens het Haastrechtse Huttendorp is een dagdeel volleyballen, georganiseerd door de vrijwilligers van VCH.

SPONSORING

De samenwerking van VCH met de plaatselijke winkeliers is van groot belang. Sinds drie jaar hebben alle teams een kledingsponsor,

ook vanuit enkele Haastrechtse winkeliers. Dat wordt door het bestuur en de leden van VCH erg gewaardeerd. Bij de VCH toernooien kunnen zij altijd een beroep doen op een bijdrage van de Haastrechtse winkeliers.

Sponsoring gebeurt zowel in geld als in middelen. “Ook het sponsoren van broodjes van bakker Arjan van der Eijk of lekkere hapjes van Slager Boere, flesjes water en appels van de COOP, pizza’s van Portofino op de jaarmarkt zijn zeer welkom”. VCH kan eigenlijk niet zonder sponsoren. De leden zijn zich hiervan ook bewust.

Er is een grote gunfactor en omdat door met name shirtsponsoring de naam van de sponsor vaker in het zicht is, is er (wellicht onbewust) toch meer aandacht voor deze winkeliers.

De herenteams worden gesponsord door Insight24.

De mini’s worden door Echte bakker Arjan van der Eijk en de Rabobank Krimpenerwaard gesponsord.

COOP steunt dames 2, en Welkoop, Camping Streefland, en Signed Reclamemakers sponsoren dames 1. De recreanten hebben als sponsor Grand Café Concordia en Greenfield Fashion.

Op de website en in de nieuwsbrief is het mogelijk voor bedrijven om te adverteren voor vijftig euro per jaar. Hiervan wordt volop gebruik gemaakt. “Natuurlijk zijn nieuwe sponsoren van harte welkom, want in 2020 lopen de contracten af.”

VCH kan nog steeds vrijwilligers gebruiken. Ze zijn op zoek naar algemeen bestuursleden, vrijwilligers voor de kledingcommissie en de sponsorcommissie: zij kunnen zich melden bij Ron de Ruiter.

Op de vraag waarom je lid zou moeten worden van VCH geeft voorzitter Ron als antwoord: “VCH is de meest gezellige en sportieve vereniging van Haastrecht”.

Voor de foto lopen we naar de sporthal waar de jeugdspelers en een herenteam aan het trainen is. Ondertussen vraag ik welke yell VCH heeft. Ron vindt dit wel iets voor een prijsvraag; “Wie weet een leuke yell voor VCH?”

Vereniging: VCH
Sport: Volleybal
Locatie: Sportzaal, Concordiaplein 1
Website: www.volleybalclubhaastrecht.nl

DE OVH-CADEAUBON

LEUK OM TE GEVEN EN LEUK OM TE KRIJGEN

Bloembinderij 'Gewoon Natuurlijk'
Kleine Haven 7
2851BP Haastrecht
0182-501322

Voor alle kinderen een fleurig cadeautje!

Verkaik KAASHANDEL

KAAS WAAR JE VOOR TERUG KOMT

Verkaik Kaashal is inmiddels al *40 jaar* een begrip in Haastrecht.

Elke **donderdag** en **zaterdag** geopend met een heerlijk vers assortiment kaas, eieren en noten!

Tijdens de Vroeg-Op-actie is er tussen 7 en 8 uur voor de kaasklanten een extraatje.

Ook is er een leuk presentje tijdens het vroege uurtje voor kinderen (tot 16 jaar) die alvast hun Moederdag-boodschappen doen!

Tot ziens in de Kaashal!

Hoogstraat 146 - HAASTRECHT

Compleet, goed betaalbaar

BOSCH Service

Bosch Car Service

Op zaterdag 11 mei van 07.00 tot 10.00 uur

5 cent extra korting!

BOVAG

Provincialeweg West 22
2851 EL Haastrecht
Telefoon 0182-501325

www.garage-eegdeman.nl

EEGDEMAN
Sinds 1931 TANKSTATION

Gespecialiseerd in Peugeot / Renault / Citroën

Autobedrijf Marcel Eegdeman

Gebr. Bakker & Zn.

Sinds 1860

WONINGINRICHTING

Bakker Budget Store.nl
Voordelig en stijlvol je huis inrichten

www.bakkermeubelen.nl

Helaas doen wij dit keer niet mee aan de Vroeg-Op-aktie...

... maar in plaats daarvan hebben wij diverse aanbiedingen in onze winkel op Hoogstraat 55 én geven wij bij iedere aankoop een leuke attentie weg.

Zeker de moeite van een bezoekje waard dus!

Hoogstraat 55 - Haastrecht
0182 - 501313 / 502230

fietsen Slingerland

Wij hebben nog enkele OVERJARIGE fietsen in de opruiming

Profiteer nu van extra hoge kortingen!

We hebben ....
Kinderfietsen
Moederfiets
Schoolfietsen
Sportfietsen en Racefietsen

Kijk op onze site, bel of kom langs!

Hoogstraat 142 0182 - 502452
www.slingerland-fietsen.nl

Voor sfeervol dineren in Oosterse sferen, zowel uit als thuis, gaat u naar...

CHINEES-INDISCH RESTAURANT

DE PAUW

孔雀酒樓

HOOGSTRAAT - HAASTRECHT
0182-502825

Moederdag actie:

Afhaal:
Familie Menu nu voor € 18,50

Restaurant:
Rijsttafel voor 2 pers. (3 gangen) voor € 35,00

Wij bezorgen ook thuis:
van 17.00 tot 20.00 uur
Binnen 5 km: € 2,50
Buiten 5 km: € 5,00

Maandag gesloten
(behalve op feestdagen)
Dinsdag t/m donderdag
16.00 - 21.30 uur
Vrijdag t/m zondag
12.00 - 22.00 uur

Sunpro Zonwering

Wij gaan verhuizen per 15 juni 2019

Onze nieuwe showroom vindt u op de
Hoogstraat 2b in Haastrecht

Nu ook bereikbaar via Whatsapp
0182-502678

Bert van Noord:

Bedrijven en verenigingen kunnen elkaar versterken

Op een zonnige woensdagmiddag kom ik bij de gezellige Tennisvereniging Bergvliet waar een groep kinderen tennisles heeft. Daar is ook voorzitter Bert van Noord waarmee ik in gesprek ga. De 70-jarige Bert komt uit Geleen, woont sinds 1992 in Gouda Goverwelle en is voor het derde seizoen voorzitter van Tennisvereniging Bergvliet. Voor zijn pensionering was hij interim manager bij met name zorgverzekeraars en zorginstellingen.

De vereniging telt ongeveer driehonderd seniorenleden en veertig jeugdleden. Om meer jeugdleden te krijgen en te houden wordt actief getracht om tennis bij de jeugd in Haastrecht onder de aandacht te brengen. Komende tijd worden middels een flyer 'zomerleden' geworven.

Met een sportcoach van de gemeente Krimpenerwaard wordt volgend jaar een schooltoernooi georganiseerd om de tennissport meer bekendheid te geven.

50-JARIG BESTAAN

Bergvliet bestaat dit jaar 50 jaar. Het hele seizoen door worden er festiviteiten georganiseerd. Op 30 maart jl. werd na een gezellig onderling toernooi de vlag gehesen op het vijftigjarig bestaan. Oud-leden waren hierbij aanwezen, waarvan er een aantal in het zonnetje zijn gezet. Op 31 augustus wordt er tijdens het open 2.Orange toernooi een groot feest georganiseerd waarbij een afvaardiging van het bestuur van de KNLTB aanwezig zal zijn. Ook is men bezig om de geschiedenis van de club vast te leggen; er zijn oude clubbladen opgezocht en er zijn ook veel foto's verzameld. Hiervan wordt een collage gemaakt voor in het clubhuis.

De kosten van de festiviteiten worden deels uit eigen reserve bekostigd, maar ook de sponsoren doen een duit in het zakje.

ACTIVITEITEN

Tennisvereniging Bergvliet organiseert een aantal activiteiten van april t/m september o.a.:

- Open toernooi, gesponsord door 2.Orange.
- Open toernooi 40 +, gesponsord door Asbest Assist.

PADELBANEN

Er wordt gewerkt aan de voorbereidingen voor het realiseren van twee padelbanen. Dat is een mix van tennis en squash. Bij padel moet de bal over het net op de speelhelft van de tegenstander(s) geslagen worden, zonder dat de bal eerst een van de wanden raakt. Het doel is om de tegenstander(s) te beletten de bal terug te slaan.

HET WITTE HOF
HAASTRECHT
Hoogstraat 152, T 0182-501361
WWW.HETWITTEHOF.NL

Ze zijn er weer...
...de asperges!

Kom bij ons de lekkerste aspergegerechten proeven.

WIJNKOPERIJ & SLIJTERIJ
BIJ DE SLUIS
HOOGSTRAAT 102 | 2851 BJ HAASTRECHT
0182 - 503375 | INFO@BIJDESLUIS.COM

Wij willen je graag laten ervaren hoe mooi en lekker diverse soorten gin uit verschillende landen zijn. Deze avond, onder leiding van Wouter van Tol van Bresser & Timmer, ontdek je de mogelijkheden en de geheimen van gin.
Wil je meer weten, kijk dan op www.bijdesluis.com/evenementen

Aanmelden
Je kunt je aanmelden via info@bijdesluis.com of in de winkel aan de Hoogstraat 102 in Haastrecht. De bijdrage is 25 euro per persoon. Ben jij erbij?

WIJNKOPERIJ & SLIJTERIJ
BIJ DE SLUIS

Voor in uw agenda: zaterdag 25 mei
Jaarmarkt in Haastrecht

De padelbanen worden gesubsidieerd door het Rijk, via crowd funding door de leden, en via subsidie van museum Paulina Bisdom van Vliet en het Stimuleringsfonds (Rabobank). Van het Van de Akkerfonds en van de Haastrechtse IJsclub wordt geld geleend tegen aantrekkelijke voorwaarden.

Deze banen zijn het hele jaar door te gebruiken en dit zal naar verwachting nieuwe leden opleveren.

SPONSOREN

De vereniging is hun sponsoren zeer erkentelijk. Zij maken het onder andere mogelijk om de grotere evenementen zoals het Open Toernooi (2.Orange) en het 40+Toernooi (Asbest Assist) extra luister bij te zetten. Daarnaast stellen ze hen in staat het park en het clubgebouw op orde te brengen en te houden.

Elk jaar wordt een sponsoravond georganiseerd, maar over de invulling voor komend jaar wordt nog nagedacht.

Bedrijven en verenigingen kunnen elkaar versterken door middel van bijvoorbeeld het uitgeven van een kortingskaart in samenwerking met alle sportclubs in Haastrecht. Ook koopt de vereniging zoveel mogelijk bij de plaatselijk OVH ondernemers.

WAAROM LID WORDEN VAN TENNISVERENIGING BERGVLIET?

- Je kunt er binnenkort twee sporten beoefenen op één terrein; tennis en padel.
- Tennis is een sport die je van jong tot oud kan beoefenen, zeker in combinatie met padel. Je blijft in beweging en het is een familiesport.
- 70 tot 80 leden doen vrijwilligerswerk binnen de club, er is een enorme saamhorigheid en groot clubgevoel.
- De gezelligheid en de druk bezochte open toernooien.
- Het is een goed onderhouden en mooi park, dankzij de vele vrijwilligers.

Vereniging: H.L.T.C. Bergvliet
Sport: Tennis / Padel
Locatie: Sportpark Wilgenoord, Provincialeweg West 3
Website: www.bergvliet.nl

Lejan Duran:

Sponsoren verdienen waardering en aandacht

Lejan Duran is algemeen bestuurslid van Voetbalvereniging Haastrecht (VVH). Geboren en getogen in Gouderak, maar al 25 jaar woonachtig in Haastrecht met zijn vrouw Petra en hun dochter en zoon. Lejan werkt full-time bij de Postgroep en is al tien jaar betrokken bij VVH: eerst als leider bij zijn voetballende kinderen, sinds drie jaar als commissielid van de sponsorcommissie en nu ook één jaar als bestuurslid algemene zaken. Hij schat zijn vrijwillige inzet op gemiddeld 5 uur per week. "Mijn vrouw zal wel zeggen dat het zeker tien uur per week is", zegt Lejan lachend. Hij is nog steeds heel enthousiast en hoopt nog lang actief te zijn bij VVH.

VVH heeft 470 leden, meer jeugd dan senioren. Ongeveer 25% van de leden komt uit Gouda, maar er zijn ook leden uit de omliggende dorpen.

In 2021 bestaat VVH honderd jaar. Een jubileumcommissie is al gestart met de voorbereidingen voor dit feestelijke jaar. Er zullen dan het hele jaar door festiviteiten georganiseerd worden en daar zal VVH zeker ook sponsoren voor benaderen.

SPONSORACTIVITEITEN

VVH kan niet zonder sponsoren en daarom vindt Lejan de aandacht voor sponsoren heel belangrijk. "Zonder sponsoren en onze vrijwilligers geen VVH", zegt Lejan.

De komende maanden zijn er een aantal activiteiten gepland vanuit de voetbalvereniging:

- Sponsordiner op 6 juni 2019. Deze avond was met 105 gasten al binnen twee weken helemaal uitverkocht. Sponsors kunnen deze avond genieten van een driegangen diner verzorgd door het Witte Hof, de IJsselborgh en een aantal spelers uit de selectie.
- Het Overbeek Tentenkamp van 15 t/m 16 juni: dit jaarlijks terugkerende tentenkamp voor de jeugd tot 13 jaar wordt dit jaar door de COOP en Overbeek containers gesponsord.
- Valenciakamp van 25 t/m 27 juli: dit voetbalkamp voor de jeugd tot 14 jaar betreft een driedagenkamp, waar zij training krijgen van Spaanse trainers uit Valencia.

  Dit kamp wordt gesponsord door de COOP met o.a. broodjes en vleeswaren. Vers fruit wordt gesponsord door Harva uit Waddinxveen en Administratiekantoor Van der Voet sponsort het ijsje voor de voetballertjes.
- Het Huis den Hoek voetbaltoernooi zit in de planning in augustus. Dit toernooi wordt gesponsord en georganiseerd door Café-bar Huis den Hoek.

Het is van groot belang dat er goed contact is met de sponsoren. De sponsorcommissie streeft naar een goede communicatie en geeft hen de aandacht zie ze verdienen.

Op deze manier ontstaan er veel samenwerkingsverbanden die van groot belang zijn voor de club, maar ook voor de sponsoren. Zo is niet alleen de middenstand in Haastrecht sponsor, maar melden ook kleine en grote bedrijven uit de hele regio zich bij VVH.

VROEG OP ACTIES

Zaterdag 11 mei
van 07.00 - 10.00 uur

CLUBPAS

Toen 3 jaar geleden onze nieuwe sportaccommodatie is gebouwd en opgeleverd heeft VVH er veel enthousiaste sponsoren bij gekregen, waaronder veel bord-, pakket- en shirtsponsoren.

De sponsorcommissie onderzoekt de mogelijkheid om in de toekomst te gaan werken met een clubpas waarmee je korting kan krijgen bij een aantal sponsoren van VVH. "Het is de opzet om voor elkaar wat te kunnen betekenen, zo kunnen bedrijven en de vereniging elkaar versterken", zegt Lejan.

De sponsoring gebeurt hoofdzakelijk door middel van een financiële bijdrage, maar soms ook met middelen, zoals bij activiteiten. VVH is daarom gebaat bij het winkelen in eigen dorp bij de plaatselijke ondernemers. Want zonder deze ondernemers is er geen sponsoring voor de verenigingen mogelijk!

Dit is voor de sponsorcommissie een reden om niet in zee te gaan met internetbedrijven die via ons websites willen promoten om producten van diverse bedrijven aan te bieden.

VRIJWILLIGERS

Net als veel andere clubs is VVH nog steeds op zoek naar vrijwilligers. De jeugd wordt opgeroepen om zich meer in te zetten. Er wordt o.a. nog gezocht naar een enthousiaste voorzitter, invulling van de bestuursdienst en alle commissies kunnen wel wat extra handjes gebruiken. Het varieert van schoonmakers, leiders, trainers tot aan barmedewerkers.

Alle leden moeten verplicht een vrijwilligerstaak uitoefenen, dit is noodzakelijk om alles draaiende te houden. "VVH is eigenlijk een groot bedrijf, waar heel wat bij komt kijken om alles in goede banen te leiden".

Lejan vindt dat VVH een geweldige en leuke club is, de grootste vereniging in Haastrecht, die naast het voetballen veel organiseert. En natuurlijk een vereniging met een prachtige accommodatie! Op sociaal maatschappelijk vlak heeft VVH veel te bieden. Het is belangrijk voor kinderen om een teamsport te beoefenen en deze sport helpt kinderen om in beweging te komen en te blijven.

Terwijl de selectie aan het trainen is, maak ik een foto van deze actieve en enthousiaste vrijwilliger van VVH, Lejan Duran.

Gelukkig zijn we zijn op tijd klaar met het interview. De reden? "Nu kan ik op mijn gemak naar de spannende wedstrijd Juventus-Ajax gaan kijken".

Vereniging:	VVH
Sport:	Voetbal
Locatie:	Sportpark Wilgenoord, Provincialeweg West 3
Website:	www.vvhaastrecht.nl

VROEG OP ACTIE
ZATERDAG 11 MEI

Als beloning voor uw vroeg opstaan,
bij besteding vanaf €10,- krijgt u
tussen 7:00 - 8:00 uur een cadeaubon t.w.v. € 10,-
tussen 8:00 - 9:00 uur een cadeaubon t.w.v € 7,50
tussen 9:00 - 10:00 uur een cadeaubon t.w.v. € 5,-

Te verzilveren bij uw volgende aankoop

Atelier Natuurschatten
Hoogstraat 94
2851 BH Haastrecht
0182 - 359 048
www.natuurschatten.nl

Highstreet - Fashion
Damesmode - Accessoires - Schoenen

Vroege vogels...
welkom bij Highstreet-Fashion
07:00 - 08:00 30% KORTING
08:00 - 09:00 20% KORTING
09:00 - 10:00 10% KORTING
OP DE GEHELE COLLECTIE

Enjoy womens wear
GARCIA JEANSWEAR
BIBOB schoenen
dreamSTAR

Vleeswarenkoopje

Filet speciaal

150 gram € 1,98

Keurslagerkoopje

Rundergehakt

tweede 500 gram voor de

halve prijs

KEURSLAGER

John Boere,
keurslager
Hoogstraat 116, HAASTRECHT
0182-501869 **www.boere.keurslager.nl**

DROGISTERIJ J. FLACH HAASTRECHT

Tijdens de Vroeg-Op-actie krijgt u tegen inlevering van deze advertentie tussen 07.00 en 09.00 uur

20% korting op ons assortiment

m.u.v.: cadeaubonnen, stomerijartikelen, reeds bestaande aanbiedingen en Sandd postzegels.

Wist u dat...

... u bij ons pasfoto's kunt laten maken?

... wij een DHL servicepunt zijn?

... u uw stoomgoed bij ons in kunt leveren?

... wij bij ziekte uw boodschappen thuis kunnen bezorgen, zonder bijkomende kosten?

... wij GEEN koopavond meer hebben?

DROGISTERIJ J. FLACH
Hoogstraat 138 - 2851 BK Haastrecht
0182-501360

Geen verrassingen bij het onderhouden van uw auto

APK ALL-IN **29.-** DIESEL + 25.-

BUDGET-BEURT 98.-

JAARBEURT +APK 179.-

De voordelen van Smits Auto:
- Online afspraak maken op smitsauto.nl/afspraak-maken
- BOVAG reparatiegarantie
- Scherpe vaste prijzen
- Altijd dichtbij!
- Vervangend vervoer
- Ruim aanbod occasions
- Erkend duurzaam
- Ook voor bedrijven

Dit is slechts een greep uit onze vaste prijzen.
Meer informatie op: smitsauto.nl/auto-onderhoud
Volg ons!

SMITS AUTO

BERGAMBACHT – CAPELLE AAN DEN IJSSEL – HAASTRECHT – KRIMPEN AAN DE LEK – WADDINXVEEN – WATERINGEN – ZOETERMEER

de IJsselborgh

eetgelegenheid
voor de echte levensgenieter!

Vroeg Op ...
Iedere Vrijdag, Zaterdag & Zondag
open vanaf 11:00 uur ...
Woensdag en Donderdag vanaf 17:30 uur ...

Al ruim 6 jaar ...
het ALL INN MENU ... lekker eten voor een vaste prijs € 25.- incl. wijn & water (óf 2 drankjes)

Al ruim 23 jaar ...
in het gezellige Haastrecht aan de IJssel!

Gezellig Tuin-Terras ...
Met een boompje, een bloemetje een mosje en een grasje ... kortom **daar voel je je thuis!**

Veerstraat 1, 2851 BK Haastrecht - **0182 - 50 25 55**
www.deijsselborgh.nl

DE IJSSELBODE

MONTFOORT

Ook uw bedrijf of vereniging promoten middels een bijlage in De IJsselbode...

Bel naar Drukkerij Heno
0348-561478 en vraag naar de onmogelijkheden!

Arjan van der Eijk
De *Echte* Bakker

www.arjanvandereijk.nl

Zaterdag 11 mei Moederdag!
Vroeg op naar uw Echte Bakker en ontvang GRATIS Roomboter Croissants!

Van 07:00 tot 08:00 ontvangt u **4** croissants GRATIS!

Van 08:00 tot 09:00 ontvangt u **3** croissants GRATIS!

Van 09:00 tot 10:00 ontvangt u **2** croissants GRATIS!

Grote Haven 48 - Haastrecht - 0182-501208

Kom zaterdag 11 mei van 10.00-14.00 uur je Moederdagpotje versieren tijdens de grote plantjesmarkt

welKOOP
Haastrecht

Provincialeweg Oost 34a - 0182-502597 www.welkoop.nl

Levenskans voor Allen
Haastrecht

Speciaal voor de vroege vogels:

20% KORTING*
op al onze vogels

*** Deze korting is alleen geldig tijdens de vroeg-op-actie op zaterdag 11 mei van 07.00 - 10.00 uur**

Kijk ook eens op onze website voor leuke Moederdagcadeautjes!
www.wereldwinkelhaastrecht.nl
en volg ons op Facebook

WERELDWINKEL, De Fairtrade cadeauwinkel
EEN EERLIJKE ZAAK
Hoogstraat 51 - 2851 BB Haastrecht

Van der Voet Assurantiën BV 0182-502755 info@vdvoet-assurantien.nl
Administratiekantoor van der Voet BV 0182-502233 info@vdvoet.nl
Kleine Haven 1 - 2851 BP Haastrecht www.vdvoet.nl