De MooiBernheze krant
HEESWIJK • DINTHER • LOOSBROEK
VORSTENBOSCH • HEESCH • NISTELRODE
WEKELIJKS GRATIS HUIS-AAN-HUIS
Jaargang 7 • Week 45 • 8 november 2017

WINNAARS
BERNHEZER BUSINESS EVENT 2017

BERNHEZE - Wat was het een geslaagde avond, deze vijftiende editie van het Bernhezer Business Event bij Van Tilburg Mode & Sport in Nistelrode. De Bernhezer Ondernemersprijs (BOP) ging naar Janita en Mariëlle Hurkmans van Hurkmans Autobedrijven uit Heeswijk-Dinther en de Jonge Ondernemersprijs (JOP) naar Gerby Maas en Jan Hulsmann van Valor Material Handling uit Heesch.

Foto's: Marcel van der Steen
Meer foto's: www.mooibernheze.nl

Mariëlle en Janita Hurkmans

BERNHEZER BUSINESS EVENT 2017
LOCATIE: VAN TILBURG NISTELRODE

HURKMANS AUTOBEDRIJVEN:
SOLIDE, INNOVATIEF EN PROFESSIONEEL

DINER ARTISTIEK
BBE2017

Gerby Maas en Jan Hulsmann

VALOR MATERIAL HANDLING:
INNOVATIEF, KWALITEIT IN PRODUCT EN PROCES, ENTHOUSIASME

Lees meer op pagina 12 en 13.

Voor Bernhezenaren
Door Bernhezenaren

Prins van het Weversrijk pag. 3

Liederentafel pag. 6

Spektakel pag. 16

Sportief Bernheze pag. 31

Krant niet op woensdag ontvangen?
info@DeMooiBernhezeKrant.nl
Tel. 0412-795170

Deco ZONWERING
Rolluiken • Raambekleding • Overkappingen
Terrasoverkapping op maat?
Bezoek onze buitenshowroom
Nieuwstraat 19 • Heesch • 0412 480 490
www.decozonwering.nl

Hallo JUMBO
Zie pagina 17
Jumbo Wiegmans Heesch
Jumbo Nistelrode

COLOFON
DeMooiBernhezeKrant

Oplage
13.200 stuks
Bezorgdag: woensdag

Bernheze Media
Laar 28
5388 HG Nistelrode
0412- 795170
info@demooibernhezekrant.nl

Website
www.demooibernhezekrant.nl

Redactie
Rian van Schijndel
Heidi Verwijst
Henriëtte Maas
Tamlyn van Lanen
Milène Putters

Acquisitie:
Rian van Schijndel
Ingrid van Driel-van Linder
Lianne Gabriëls
Joyce van Griensven

Administratie:
Heidi Verwijst
info@demooibernhezekrant.nl
Wendy van Grunsven

Vormgeving/DTP
Monique Raaijmakers
Buro Tweevoud

Fotografie
Ad Ploegmakers
Michel Roefs
Marcel van der Steen
Yvonne Rosenhart

Ⓐ Advertorial

Aanlevertijden
Kopij/redactie:
maandag tot 12.00 uur.
Familieberichten:
maandag tot 18.00 uur.
Info@demooibernhezekrant.nl
Advertenties:
verkoop@bernhezemedia.com

Bezorgklachten
info@demooibernhezekrant.nl
0412-795170

*Aan de inhoud van DeMooiBernheze-Krant is alle mogelijke zorg besteed. Er kunnen echter geen rechten aan worden ontleend.
De uitgever zal geen aansprakelijkheid aanvaarden. Niets uit deze uitgave mag op enigerlei wijze worden verveelvoudigd en/of openbaar worden gemaakt zonder toestemming van Bernheze Media.*

PEFC PEFC/30-31-674
WIJ LEIDEN VAKMENSEN OP Erkend leerbedrijf

COLUMN EIJNDERIC

BERNHEZE -
Workshop Wassen beeld
Docente Carla Molkenboer nodigt je van harte uit om kennis te maken met het vormgeven van een beeld in was. Was is fijn kneedbaar en al snel zie je een beeld ontstaan naar eigen ontwerp, figuratief of abstract. Natuurlijk zijn er ook voorbeelden tijdens de workshop aanwezig. Eerst wordt er een eenvoudig armatuur gemaakt en daarna wordt het armatuur met was omkleed en gemodelleerd. Voor alle materialen wordt gezorgd. Na afloop ben je heerlijk ontspannen en tevreden over je zelf gecreëerde beeld!
Inschrijven kan voor één of twee avonden. Wil je graag een groot beeld maken dan raden we je aan om beide workshops te volgen op 15 en 22 november. De prijs per avond is € 29,-.

Tip voor 5 december
Zoek je nog een leuk idee voor de decembermaand? Bij De Eijnderic zijn cadeaubonnen voor elk bedrag verkrijgbaar. Leuk om te geven en leuk om te krijgen!

EDUCATIEF EN CREATIEF CENTRUM DE EYNDERIC
LEKKER LEERZAAM BEZIG
(0412) 45 45 45 | info@eijnderic.nl | www.eijnderic.nl
open: ma t/m do: 09:00-17:00u | vr: 09:00-12:00u
De Eijnderic is gevestigd in Heesch, Nistelrode en Heeswijk

Het Sentiment
RESTAURANT
SINTER-KERST EN NIEUW
Van 29 november t/m 23 december
en van 4 januari t/m 7 januari 2018
staat Restaurant Het Sentiment volledig
in het teken van de feestdagen.
Deze periode kunt u komen genieten van een 4-gangen Sinter-Kerst en Nieuw-menu voor € 39,50 per persoon.
U kunt telefonisch reserveren via 0413-320016 of via www.hetsentiment.nl/reserveren.
Met gastvrije groet, **TEAM HET SENTIMENT**
Raadhuisplein 7 | 5473 GC Heeswijk-Dinther | 0413 - 320016

Het is herfst! De dagen worden korter, de nachten worden weer langer en koeler. De bodem wordt vochtiger. Ideale omstandigheden voor de paddenstoel! De meest bekende soort is natuurlijk de champignon, maar zijn er nog veel meer heerlijke eetbare soorten!

CHAMPIGNON
De champignon is de meest bekende eetbare paddenstoel. Bakken, grillen, wokken, of frituren. Het kan allemaal.

PORTOBELLO
De portobello is een grote smaakvolle paddenstoel met een grote kastanjebruine hoed. Ideaal om te vullen of te grillen.

CANTHAREL
De smaak van de cantharel is peperachtig en verspreid een lichte abrikozengeur. Kook of bak de cantharel niet te lang, anders wordt de paddenstoel taai.

ERYNGII
Eryngii of koningsoesterzwam, is de grootste onder de oesterzwammen. De eryngii heeft een volle aardse smaak en blijft stevig, ook na lang bereiden. Ideaal als toevoeging in sauzen met vlees of wild.

NAMEKO
De nameko of bundelzwam, is een stevige, knapperige paddenstoel met een mooie vorm en kleur. Een ideale paddenstoel voor soep, ragout of stoofschotels.

SHIITAKE
De shiitake heeft een vaste structuur en een stevige bite. De shiitake verliest geen vocht bij bereiding, maar neemt deze wel op.

OESTERZWAM
De oesterzwam heeft een vlezige, zachte paddenstoelensmaak. Heerlijk in combinatie met kip, kalfsvlees en vis.

TROMPETTE DE LA MORT
Deze paddenstoel is vol van smaak en heerlijk in diverse wildgerechten, salades, risotto en pastagerechten.

Heerkens groente en fruit | Waardsestraat 15 | 5388 PP Nistelrode| **www.heerkensagf.nl**

Een (h)eerlijk avondje winkelen!

Een speciale kerstavond voor uw personeel/medewerkers

NISTELRODE - **In deze drukke tijden voor Kerst wil de Wereldwinkel jou de mogelijkheid bieden om je medewerkers zelf een cadeau te laten kiezen om ze te bedanken voor hun inzet. Hoe bijzonder is het om je eigen kerstpakket te mogen samenstellen?!**

Een cadeau van de Wereldwinkel is gemaakt met respect voor mens en milieu.
Aandacht voor mensen en maatschappelijk verantwoord ondernemen zullen ongetwijfeld ook in jouw organisatie belangrijke kernwaarden zijn. Het (laten) maken van een keuze uit duurzame en fairtrade cadeaus ligt dan voor de hand. Een eerlijk, origineel cadeau met een verhaal!

Wereldwinkel Nistelrode wil graag haar winkel 's avonds openen voor jouw en je medewerkers. Wil jij als bedrijf/organisatie gebruik maken van deze mogelijkheid meld je dan aan via bartencorry@gmail.com om een afspraak te maken.

Stichting Kloosterkapel Vorstenbosch
culturele educatieve ontmoetingsplaats

Kloosterkapel kunst- en cultuuragenda:

Zondag 12 november Muzikaal Cabaret 'Wrijving' door Marij van den Boom en Kornelis Lievense. Zonder wrijving geen glans! 'Wrijving' is een muzikaal cabaretprogramma vol humor, met ontroering maar vooral een feest van herkenning. De input van een man en een vrouw, leidt dat tot inspirerende inzichten, mooie momenten of toch vooral tot wrijving? Marij van den Boom wordt muzikaal, maar ook theatraal begeleid door gitarist Kornelis Lievense. Het programma bestaat uit Nederlandstalige, pure, integere en soms hilarische liedjes. Zie: www.marijvdboom.nl. Aanmelden: info@kloosterkapel-vorstenbosch.nl. Kosten € 5,-, te betalen bij binnenkomst in de zaal. Aanvang 15.00 uur.

Donderdag 16 november Lezing over Hildegard van Bingen door Herman Teerhöfer. Hildegards boodschap is dat we ons, ondanks onze zelfverzekerdheid in deze gesecularisseerde samenleving, blijvend moeten realiseren dat we afhankelijk zijn van de schepper, de natuur en haar onuitsprekelijke schoonheid. Zij was haar tijd ver vooruit en een vrouw met charisma, wilskracht en geestkracht binnen de kerk van toen met een grote zeggingskracht voor mensen in kerk en samenleving anno 2017. Herman Teerhöfer (1975) is als geestelijk verzorger en theoloog werkzaam in drie verpleeghuizen in Tilburg.
Aanvang 20.00 uur, kosten € 5,-, te betalen bij binnenkomst in de zaal. Aanmelden: info@kloosterkapelvorstenbosch.nl.

Aanmelden of meer informatie: www.kloosterkapelvorstenbosch.nl / info@kloosterkapelvorstenbosch.nl

Broers heersers van het Weversrijk

Mè 'n bluumke in de hand, scheuren wij door 't Weversland!

WEVERSRIJK – **In een volle zaal bij Residentie 't Tramstation is Prins Bram I van het Weversrijk gepresenteerd. Samen met zijn adjudant, broer Jaap viert hij het komend jaar carnaval met stichting Carnaval de Wevers. De onthulling werd gedaan door de X-Lee 2.**

Adjudant Jaap en Prins Bram d'n Urste

Bram en Jaap zijn zonen van Wilma en Leen Lindhout. Ze werken beiden ook in het familiebedrijf Bloemgroothandel A. Lindhout en Bloemsierkunst Ari-Jenne. Bram rijdt vrachtwagen, bus en verzorgt de administratie en Jaap rijdt ook vrachtwagen en doet de in- en verkoop van de groothandel.
De 28-jarige Bram kun je kennen als vrijwilliger bij Brandweer Nistelrode en van Carnavalsvereniging 'Kumt volgend jaor'.
Zijn durske is Gwenn van de Bovenkamp, dochter van Karin en Melis van de Bovenkamp. Op de vraag wat het Weversrijk nog meer van hem moet weten geeft hij als antwoord: "Fanta, Fanta en nog eens Fanta."

Adjudant Jaap is 23 jaar en heeft durske Lisa Steenbergen aan zijn zijde staan. Jaap voetbalt bij RKSV Prinses Irene. Zijn taak als adjudant neemt hij 'erg' serieus, want op de vraag hoe hij denkt de zware taak als persoonlijk adudant te gaan vervullen laat hij weten: "Niet anders dan dat ik in het dagelijkse leven doe, het ene oor in, andere oor uit."

Verklaring hints voor Prins Bram d'n Urste & Adjudant Jaap

Hint 1: Het pak is hem niet vreemd
Prins Bram d'n Urste is in 2002 Jeugdprins geweest in ons Weversrijk. Tevens is Bram brandweerman en dragen ze daar ook een pak bij officiële gelegenheden.

V.l.n.r.: Jaap, Lisa, Gwenn en Bram

Hint 2: Vier op een rij
Zowel Prins Bram d'n Urste als Adjudant Jaap hebben vier verstralers op hun bus en vrachtauto gemonteerd.

Hint 3: Hij heeft veel in z'n mars
Als Prins Bram d'n Urste 's morgens vroeg naar de veiling moet begint zijn dag met het eten van een Mars.

Hint 4: Ze zijn er vroeg bij
Vroeg opstaan is Prins Bram d'n Urste en Adjudant Jaap met de paplepel ingegeven, ze vertrekken naar de veilingen en klanten voor dag en dauw.

Hint 5: De Durskes zijn er blij mee
Jonge mannen zijn altijd welkom, zeker voor dames. Twee Durskes brengen ze mee, ook daar zijn de Durskes blij mee. En ja, bloemen, daar kun je dames echt blij mee maken.

Hint 6: Wie de schoen past trekt 'm aan
Prins Bram d'n Urste loopt normaal op klompen, maar speciaal voor zijn functie als Prins van 't Weversrijk heeft hij schoenen gekocht en aangetrokken.

Mè 'n bluumke in de hand, scheuren wij door 't Weversland!

Meer foto's van de onthulling: www.mooibernheze.nl

Column D'n Blieker

Tim Wijnen beschrijft zijn unieke kijk op dagelijkse herkenbare belevenissen.

Procrastinatie

Ik heb het opgezocht in een medische encyclopedie en ik ben een duidelijk geval. Eigenlijk al sinds mijn kindertijd en ik taakjes mee kreeg die op een bepaalde tijd af moesten van mijn meesters en juffen, heb ik er al last van. Niemand heeft me er ooit voor naar de dokter gestuurd, maar ik had nu wel gewild dat mijn diagnose al eerder gesteld zou zijn geweest. Wie weet waar ik beland was, als ik niet al jarenlang aan deze slepende ziekte had geleden. Ik denk ook niet dat ik er op mijn leeftijd nog ooit van af kom. Ik lijd voor eeuwig aan uitstel- en studieontwijkend gedrag, procrastinatie.

Zelfs nu ondervind ik nog steeds de problemen van deze sluipmoordenaar. Ik neem me elke twee weken voor om echt op tijd te beginnen aan mijn column bijvoorbeeld. En ruim voor de deadline mijn verzinsels toe te vertrouwen aan het papier, en uiteindelijk aan de lezer, zodat ik ongestoord de maandagavond tegemoet kan gaan. Alle kinderverjaardagen op zondagmiddag afzeggen, op tijd vertrekken uit de voetbalkantine en op zondag mijn hersenen al laten kraken. Het is me vrijwel nooit gelukt.

Ik had het in mijn basisschooltijd al. Ik weet nog dat ik in groep acht al de ontzettende wijsneus uithing toen mijn meester vroeg waar mijn opstel bleef. Ik loog dat ik allang halverwege was en dat ik alleen nog de 'puntjes op de i van Imposant opstel' moest zetten. Om er ook nog aan toe te voegen dat van uitstel geen afstel komt, maar dat het gezegde speciaal voor mij herzien was naar 'van uitstel komt opstel'. In werkelijkheid had ik geen enkele inspiratie om ook maar de eerste alinea op papier te zetten, laat staan een avontuur van twee kantjes over een fictieve superheld met bovennatuurlijke krachten.

Ik ben blij dat ik me nu eindelijk niet meer schuldig hoef te voelen dat ik net voor de deadline mijn column naar de redactie stuur. Het uitstelvirus heeft gewonnen.

blieker@bernhezemedia.com

Koffiebar ZWART of ZOET
ORANGERIE LUNCH of LEKKERS
'T BAKHUYS HEERLIJK of EERLIJK

Wij feliciteren Prins Bram d'n Urste en Adjudant Jaap en wensen hen en alle Wevers een prachtige carnaval

Laar 8 - 5388 HE Nistelrode - Tel: 0412-671235 - www.facebook.com/orangerievantilburg

Ook voor uw hypotheek staan wij voor u klaar

RIVEZ ASSURANTIËN & RISICOBEHEER BV

Rivez Assurantiën & Risicobeheer BV
Weijen 19 A
5388 HL Nistelrode
T 088-8000902
E info@rivez.nl
I www.rivez.nl

Wij zijn uw bank. RegioBank

ZORG EN HULP

Spoed, als elke seconde telt
Alarmnummer Brandweer, Ambulance en Politie 112
Doven en slechthorenden spoedeisende hulp 0900-8112
Geen spoed
Brandweer 0412-458888
Politie 0900-8844
Politie doven en slechthorenden 0900-1844
Huisartsenpost 0900-8860
BERNHEZE
Ons Welzijn 088-3742525
info@sociaalteambernheze.nl
www.ons-welzijn.nl
THUISZORG PANTEIN
Voor al uw zorgvragen 0900-8803
www.thuiszorgpantein.nl
HEESCH
Huisartsen
Huisartsenpraktijk P.J.A. van der Burgt
Langven 24, 0412-453798
Spoed overdag: 0412-455282
Huisartsenpraktijk De Zwaan en Van Sonsbeek
Schoonstraat 21
0412-450802
Spoed overdag: 0412-450802
Huisartspraktijk L. van Cruchten
't Dorp 37, 0412-451355
Spoed overdag: 0412-454945
Mw. N.A.M. Hiemstra
Hoogstraat 1a, 0412-451380
Spoed overdag: 0412-452739
Apotheek
BENU Apotheek Heesch
open ma.-vr. 8.00-17.30 uur
zaterdag 11.00 - 13.00 uur
0412-451971
BrabantZorg
Locatie: Heelwijk en Thuiszorg Heelwijk/Laarstede
Mozartlaan 2, 0412-465500
www.brabantzorg.eu
HEESWIJK-DINTHER
Huisartsen
Huisartsenpraktijk De Vrij-Kesselaer
Plein 1969 13b, 0413-292350
Spoed overdag: 0413-292730
Huisartsenpraktijk Heilaren
Heilarensestraat 64
0413-292922
Spoed overdag: 0413-293393
Apotheek
Apotheek Heeswijk-Dinther
Plein 1969 13a
Open ma.-vr. 8.30-18.00 uur tussen 12.30 en 13.30 uur gesloten. Buiten openingstijden voor spoedeisende recepten kunt u naar de Regioapotheek in Bernhoven, naast de hoofdingang van het Ziekenhuis Bernhoven Uden. 0413-408780.
Laverhof
Locaties Cunera, De Bongerd en ondersteuning thuis
Zijlstraat 1, tel.: 0413-298100
NISTELRODE / VORSTENBOSCH
Huisartsen
Huisartsenpraktijk Nistelrode
Beekgraaf 58a. 0412-611250
Apotheek
Apotheek Nistelrode
open ma.-vr. 8.30-17.30 uur
zaterdag 11:00-12:00 uur
buiten openingstijden voor spoedeisende recepten bij de Regioapotheek in het Ziekenhuis Bernhoven.
0413-408780.
BrabantZorg
Locatie: Laarstede en Thuiszorg Heelwijk/Laarstede
Laar 40, 0412-407020
www.brabantzorg.eu
Verloskundige Nistelrode-Heesch
Verloskundige praktijk NOVA
Mozartlaan 2 Heesch
0412-646839
spoed: 06-53673167
www.novaverloskundigen.nl
LOOSBROEK
Huisartsen & Apotheek vindt u onder meer in Heeswijk-Dinther & Nistelrode. De huisartsen uit de regio draaien diensten in Loosbroek.

COLUMN DICHT OP DE HUID

De natuur verloochent zich niet, die wint altijd

Het is er allemaal al. Altijd geweest ook, alleen wilden we dat niet zien. Eeuwenoude wijsheden werden aan de kant gezet. Als onzin afgedaan. Ze waren uit de tijd en achterhaald. We wilden nieuwe ideeën, we wilden geld verdienen. Daar werd de focus op gelegd, waar niet per se de mens maar belangenbehartiging voorop stond.

Onlangs werden we weer met onze neus op de feiten gedrukt met de bacteriofagen. Virussen die bacteriën kunnen bestrijden. Al bekend van voor de oorlog, tot de antibiotica ze naar de achtergrond verdrongen.
Nu blijken ze mensenlevens te kunnen redden waar hier de bacterie resistent is geworden tegen antibiotica. De ontwikkeling van de bacteriofagen is doorgegaan in Rusland, omdat ze daar de financiële middelen niet hadden voor antibiotica. De bacterie heeft zich echter geëvolueerd, waardoor antibiotica niet meer toereikend zijn. De bacteriofaag evolueert mee, zo werkt de natuur. Gelukkig maar. Er zijn echter nog geen wetenschappelijke bewijzen of onderzoeken. Die kosten handenvol geld, en daar komt belangenbehartiging om de hoek kijken.

Eeuwenoude wijsheden werden aan de kant gezet

Hetzelfde geldt voor de voedingsindustrie. Het was er altijd al, de pure producten zonder toevoegingen en zonder dat het genetisch gemanipuleerd was. Tot de industrie andere dingen bedacht en de mensen verslaafd maakte aan verborgen suikers. Het psychologische effect van de felle kleuren waar kinderen naar toe getrokken worden. De gezonde vetten waarvan we helemaal niet dik werden, werden verruild voor suikers. Nu zijn we met man en macht bezig om de mens weer in balans te krijgen.

In mijn vak is het niet anders. Jaarlijks worden er veel ontdekkingen gedaan. Een aantal is niet meer weg te denken uit de beautywereld, maar van veel zijn we teruggekomen. Té onnatuurlijk, te ver van ons af. We snakken naar puurheid en logica. Naar een balans in ons drukke leven. Gewoon zoals het bij de mens hoort.

Wetenschap of inzicht?
Wetenschappelijke onderzoeken én inzichten tonen aan dat we meer invloed kunnen uitoefenen op onze gezondheid dan we ooit gedacht hadden. Sterker nog, er zijn zelfs processen omkeerbaar.

In tegenstelling tot ziek worden en dan handelen, leren we nu wat we kunnen doen aan preventie en verbetering. Het voorkomen of uitstellen van aftakeling. En weet je waarmee? Met wat de natuur ons te bieden heeft, met ons nuchtere verstand en met de wijsheden van vroeger gecombineerd met de wetenschap van nu.

Een rustgevende gedachte in deze hectische maatschappij.

Annelies

Hondstraat 10 - Vorstenbosch - 0413-34 36 74 - info@annelies-aarts.nl - www.annelies-aarts.nl

Acute pijn in uw voorvoet?

HEESWIJK-DINTHER - **Heeft u last van acute pijn in uw voorvoet met uitstraling naar de tenen? Tintelingen in de tenen? Of het gevoel op een kussentje te lopen? Dan is het mogelijk dat er een zenuw bekneld zit in uw voorvoet. In medische termen noemen we dit mortonse neuralgie of mortonse neuroom.**

Steken, tintelingen, een branderig gevoel in uw tenen
Vanaf de middenvoetsbeentjes lopen de zenuwen tot het einde van de tenen. Een zenuwbeknelling tussen de middenvoetsbeentjes kan zorgen voor een verdikking van een van de zenuwen. Doordat u loopt komt er druk op de middenvoetsbeentjes en in combinatie met de verdikking van de zenuw ontstaat de pijn. Meestal ontstaat de pijn tussen het derde en vierde middenvoetsbeentje. Soms komt een beknelde zenuw ook voor tussen het tweede en derde middenvoetsbeentje. Wanneer de zenuw beschadigd is, kan hij opzwellen waardoor deze tussen de middenvoetsbeentjes klem komt te zitten. Deze inklemming kan zorgen voor pijn in de voorvoet, zoals steken, tintelingen en een branderig gevoel en het gevoel van stroomschokjes richting de tenen.

Inlegzolen in schoenen
Het behandelen van een beknelde zenuw in uw voorvoet begint met aanpassingen in uw schoenen. Door het dragen van wijdere schoenen is het mogelijk dat de klachten in uw voorvoet verminderen of verdwijnen. Wat ook kan helpen is een inlegzool in uw schoenen. Op de inlegzool wordt een verhoging gemaakt onder de voorvoet, waardoor de ruimte onder de voet groter wordt en de middenvoetsbeentjes meer ruimte krijgen. Dit zorgt voor minder irritatie en minder pijn in uw voet.

podotherapie makkelijk lopen

Voetklachten?
Heeft u last van acute pijn in uw voorvoet en wilt u pijnvrij bewegen? Neem contact op met Podotherapie Makkelijk Lopen via telefoonnummer 073-5470019 of via info@makkelijklopen.nl en maak een afspraak met een van onze professionele en deskundige podotherapeuten.

VOOR HET BESTE HOORADVIES
Wij maken het verschil ervaar het zelf
- tot 100% vergoeding mogelijk
- alle dagen audicien aanwezig
- afspraak zonder recept
- parkeren voor de deur

VAN SCHIJNDEL HOORTECHNIEK
't Dorp 29 | Heesch | 0412-475959
Carmelietenstraat 8 | Oss | 0412-480302
WWW.VANSCHIJNDELHOORTECHNIEK.NL

BEWEGEN NAAR GEZONDHEID!
Wist u dat wij:
- Loopanalyses maken?
- Een echo-apparaat hebben?
- Dry needling toepassen?
- Tens-apparaten kunnen bestellen?
- Braces en tapematerialen verkopen?

Meer weten?
Bel ons gerust voor meer informatie
FYSIO CENTRUM HEESCH
Ceraslaan 12b en Verdilaan 48 Heesch - 0412-457067
BEWEGENNAARGEZONDHEID.NL

De kracht van kleur met CosmeticPro

Yvonne, Rosan en Samira voelen zich al helemaal thuis in de kleurrijke omgeving *Foto's: Marcel van der Steen*

NISTELRODE - "Wij zijn Team CosmeticPro", zegt eigenaresse Yvonne de Lorijn. De enthousiaste dames werken als één aan een missie. Het balletje is gaan rollen, van kleur naar kleuradvies, naar kleurenwaaiers, naar een groothandel met verantwoorde make-up. Het bedrijf is gestart met een duidelijke focus: CosmeticPro.

De producten zijn allemaal dermatologisch getest, allergie- en dierproefvrij. Daarnaast zijn de glutenvrije make-up, mineralen make-up en de BIG 10 free nagellakjes helemaal van deze tijd. Yvonne vertelt gepassioneerd over de producten: "Als groothandel leveren wij aan detaillisten in de schoonheids- en modebranche. Wij zijn een groothandel en werken landelijk.
Voor de particuliere markt geven we workshops, geheel verzorgd, met een hapje en een drankje. Zin om je opgespaarde make-updoos uit te dunnen naar bruikbare, goeddoordachte producten die goed bij je passen? Dan zijn de workshops van CosmeticPro helemaal iets voor jou."

Nadat Yvonne een kleuranalyse cadeau kreeg, was het voor deze creatieve onderneemster duidelijk: 'Ik ga een opleiding kleurconsulent en visagist starten'. Een specialisatie waarmee ze al snel ook verder wilde: "Kleuren in je make-up en kleding maken zo'n groot verschil en kunnen je zoveel zelfverzekerder laten voelen, het is geweldig om mensen een leidraad mee te kunnen geven bij de kleding- en make-up keuzes die ze maken." Samira van Grunsven versterkt inmiddels het team met haar ervaring in de in- en verkoop in de buitenfunctie.
Rosan van den Brand kwam eerst als hulp voor de vele aanloopwerkzaamheden van het bedrijf, maar bleek meer in haar mars te hebben en kon bij het erkend leerbedrijf ook voor haar stage als junior-accountmanager terecht. Rosan leert zo enorm veel bij CosmeticPro dat ze besluit: "Wanneer het zo goed bij je past, hoef je toch niet verder te gaan kijken en gelukkig mag ik ook blijven na mijn stage."

Veelzijdige collectie in BIG10free

'We zijn op zoek naar enthousiaste mensen die ons team komen versterken'

Yvonne: "Op dit moment zijn wij op zoek naar enthousiaste mensen om ons verkoopteam te komen versterken en voor het begeleiden van onze workshops."

KLEUR EN MAKE-UP ADVIES
Zin in een make-up workshop of een uitgebreid kleuradvies? Het team van CosmeticPro kijkt graag welk kleurtype jij bent en welke 'seizoenskleuren' op de waaier daarbij horen. Een goede investering om een goede handleiding voor je make-up en kledingkeuze te verkrijgen.

Kijk naar de mogelijkheden voor een gezellige dag of avond op www.cosmeticpro.nl. Met het oog op de komende feestdagen is het een leuk idee om nu je cadeaubon te kopen voor elk gewenst bedrag, om een kleuranalyse of een make-up workshop cadeau te doen.

Apple: voor alle leeftijden en voor alle huidsoorten

COSMETICPRO

Delst 13, 5388 ST Nistelrode
0412-613074
info@cosmeticpro.nl
www.cosmeticpro.nl

'Voor de particuliere markt geven we workshops zodat de consumenten de producten leren kennen'

BERNHEZEFAMILIEBERICHTEN

Een woord van dank

Wij willen iedereen bedanken voor de overweldigende belangstelling, lieve woordjes, bloemen, kaarten en berichtjes en alle hulp die wij mochten ontvangen na het overlijden van

Thea Herckenrath-van der Wijst

Uw steun en medeleven heeft ons erg goed gedaan.

Jo Herckenrath, kinderen en kleinkinderen

Informatie avond
Wat is Thanatopraxie oftewel Balseming?

Tijdens deze inloop avond zal uitgelegd worden wat thanatopraxie oftewel balseming inhoudt. Ook zullen er materialen zichtbaar zijn welke gebruikt worden tijdens de behandeling.
Stel gerust uw vragen.

MBalm zal deze avond leiden via Martin en Sonja, een echtpaar dat samen de behandelingen uitvoert, zowel in een uitvaartcentrum als op thuislocatie.

MBALM

Wanneer: 23 november 2017
Aanvang: 19:00 uur
Locatie: Huîs van Troost
Prins Willem Alexander Sportpark 1
5461 XL Veghel
085 - 33 01 005

huis van Troost
LEVATIO UITVAARTZORG

Zingen en swingen bij de Liederentafel

Ad van de Ven en Jan van Vilsteren *Tekst: Tamlyn van Lanen Foto: Marcel van der Steen*

HEESCH – **Gezelligheid, daar draait het om bij de Liederentafel. Iedere derde woensdag van de maand kun je bij CC De Pas terecht om samen gezellig mee te zingen met de nummers die de band speelt. En het blijft niet alleen bij zingen, want er mag ook gedanst worden!**

Jan van Vilsteren en Ad van de Ven zijn de kartrekkers van de Liederentafel. Maar zij zagen het aantal mensen dat de Liederentafel bezoekt teruglopen. Het werd tijd voor iets nieuws, vonden zij. Jan kwam op het idee om het niet alleen bij zingen te houden, maar om ook te gaan dansen. "Ik beweeg graag, dan blijven al mijn gewrichten lekker gesmeerd", lacht Jan.

Jan en Ad zijn twee van de velen die graag meezingen. "Het hoeft niet zuiver, zolang je het maar naar je zin hebt," zeggen zij. Bij de Liederentafel draait het erom dat je gezellig onder de mensen bent. "Gewoon de dagelijkse sleur onderbreken", zegt Ad.

Er is een nieuw liederenboek, dat Jan en Ad samen met de liederenband hebben samengesteld. In het nieuwe boek staan niet alleen Nederlandse meezingers uit de jaren '60, maar ook Engelse nummers. Samen met de band zijn nieuwe nummers uitgezocht die de band voor kan spelen en waar de bezoekers lekker op mee kunnen zingen en dansen. De band bestaat uit een gitarist, accordeonist, drummer en een zangeres.

Gedurende de avond komen er verschillende nummers aan bod. Op alle nummers kan gezongen én gedanst worden. En allerlei soorten dans zullen aan bod komen. Van de tango tot de foxtrot, maar ook een Engelse wals of de Weense wals kunnen gedanst worden. Iedereen is welkom om eens een kijkje te komen nemen. Het enige wat je mee moet nemen naar de avond is goeie zin. Iedere derde woensdag van de maand vind je de Liederentafel in zaal De Misse bij CC De Pas, van 20.00 tot 23.00 uur. De entree is slechts € 2,-. Dus wil jij een avondje lekker zingen of dansen, of misschien wel allebei? Kom en doe mee!

Eerstvolgende liederentafel woensdag 15 november

Fotopresentatie Vorstenbosch vroeger en nu

VORSTENBOSCH - **Ben je ook nieuwsgierig naar wie er in het verleden waar woonde, wie er nu woont en wat het verleden is van bijvoorbeeld jouw woonplek of die van je ouders of voorouders?**

Kom dan kijken en luisteren op woensdag 15 november in gemeenschapshuis de Stuik naar een fotopresentatie die is samengesteld en wordt gepresenteerd door Cor Ottenheim.

Foto's van oude woonplekken maar ook van het alledaagse leven rond 1900-1950 in Vorstenbosch.
De presentatie bestaat uit circa 600 views van oude boerderijen en woningen, maar ook de huidige situatie. Aanvang 20.00 uur, zaal open vanaf 19.30 uur en de entree is gratis.
Iedereen is van harte welkom, dus ook oud-Vorstenbosschenaren. Zeg het voort!

ANBO BERNHEZE ACTUEEL!

Ouderen en papieren media

De digitalisering van overheidsdiensten gaat er te veel van uit dat alle burgers met de overheid en de gemeente via internet kunnen communiceren en interactieve diensten kunnen gebruiken of afnemen. Terwijl vooral ouderen en mensen met fysieke en psychische beperkingen daartoe in mindere mate of niet in staat zijn. Zij vragen om een traditionele (analoge) benadering en aanpak. MijnOverheid gaat zelfs zo ver dat burgers zelf actief langs digitale weg hun informatie moeten binnenhalen, ook als zij daartoe niet in staat zijn of niet over computerfaciliteiten en -vaardigheden beschikken.
Het is de lijn van de overheid (bron BZK) dat alle overheidsorganisaties, waar nodig, een alternatief kanaal bieden. Dat wil zeggen analoge communicatie en interactie met de burger beschikbaar stellen voor burgers die niet over middelen voor digitale communicatie beschikken of niet digitaal vaardig zijn, zoals minder mobiele en minder valide ouderen, gehandicapten, laaggeletterden én jongere digibeten, want die zijn er ook nog steeds! Dit vraagt om ondersteunende voorzieningen en faciliteiten door diezelfde overheid, dus ook de gemeente Bernheze. Ook ONS welzijn en de ouderenorganisaties (ANBO, KBO en andere) kunnen ondersteunen met digitale hulppleinen en digitale hulpdiensten.

Het voorstel van het college van Bernheze dat op 9 november ter besluitvorming aan de gemeenteraad wordt voorgelegd staat hier haaks op. Dat raadsvoorstel houdt in dat de gemeente haar uitingen via de papieren media, waaronder DeMooiBernhezeKrant, wil gaan beperken. Terecht is door menig raadsfractie daartegen in de commissievergadering geageerd. Ouderen hebben geleerd hun gezond verstand te gebruiken en verwachten dat ook van de raadsleden.

Henk Verschuur, ANBO-ouderenconsulent.

Woonconsulenten, speciaal opgeleide vrijwilligers van lokale ouderenorganisaties kunnen jou helpen je vragen te beantwoorden, zodat het voor jou duidelijk wordt welke acties jij tijdig kunt ondernemen. ANBO-woonconsulent voor Bernheze is Henk Verschuur, te bereiken via 06-12097550.

Jubilerende Verenigde Spelers trakteert

Feestelijk drama, thriller en blijspel

Ze vieren het jubileum met een 'spannend blijspel' *Tekst en foto: Wendy van LIjssel*

LOOSBROEK – **Een stalker, een moord, een geest en een paragnost. Het zijn enkele ingrediënten uit het blijspel 'Ongewenst Onstoffelijk' dat toneelgroep Verenigde Spelers uit Loosbroek zaterdag 18 en zondag 19 november om 20.00 uur in CC De Wis in Loosbroek en op vrijdag 24 november om 20.00 uur in gemeenschapshuis De Stuik in Vorstenbosch speelt. De toneelgroep bestaat veertig jaar en trakteert iedereen op een productie die zowel drama- als thriller- en blijspel-elementen bevat. Samengevat: niemand zal zich vervelen.**

Ruim vier decennia geleden telde Loosbroek twee toneelverenigingen die onder aanvoering van de inmiddels overleden Henk Huijden en erelid Adrie van Krieken, werden samengevoegd en verder gingen als Verenigde Spelers. Daarmee is ook de naam verklaard.

De toneelgroep bestaat 40 jaar en voorzitter Paul Huijden blikt terug en vooruit. "Destijds waren er alleen Loosbroekse spelers. Jaarlijks werd een 'drama' op de planken gezet. In verloop van tijd groeide echter de vraag naar luchtigere producties. Uiteindelijk werd de oversteek gemaakt naar kluchten en blijspelen. We tellen momenteel twintig leden uit Loosbroek en omringende plaatsen", vertelt Paul. Naast toneelspelers is er ook een aantal mensen actief achter de schermen. "Iedereen is even belangrijk. Wij doen het met elkaar. We combineren plezier en gezelligheid met het neerzetten van een kwalitatief goed stuk", zegt Paul.

> **"Een spannend blijspel dat geen seconde verveelt**

Op dit moment worden de laatste puntjes op de i gezet van het blijspel 'Ongewenst Onstoffelijk'. Een blijspel met elementen van een drama en een thriller. Het draait in deze om het echtpaar Fabian en Willeke, wiens geluk op wrede wijze verstoord wordt door Vivian, een ex van Fabian die het niet kan verkroppen dat hij haar voor het altaar liet staan. In een vlaag van woede vermoordt ze hem.

Dat is het startsein van een reeks onverklaarbare gebeurtennissen. "Fabian keert terug als geest om te waken over Willeke die niet alleen verdacht wordt van de moord, maar ook nog eens bedreigd door Vivian die het ook op haar heeft voorzien. Er wordt een paragnost ingehuurd en er zijn ook nog drie vriendinnen die deze titel eigenlijk niet mogen dragen", doet Paul een klein stukje uit de doeken.

Volgens de voorzitter kan het stuk het best omschreven worden als 'spannend blijspel' en verveelt het geen seconde. Hij nodigt iedereen dan ook hartelijk uit om zijn statement zelf te komen ervaren. Ook doet hij gelijk een oproep voor nieuwe spelers. Er is ruimte voor zowel dames als heren. Zeker mannen kunnen rekenen op een wam onthaal. Paul: "Mensen kunnen zich melden bij de huidige leden, via onze Facebookpagina, ze mogen ook gerust eens binnen komen lopen tijdens een repetitie op woensdagavond of ze kunnen contact opnemen via verenigdespelersloosbroek@gmail.com.

Dan: "Of kom sfeer proeven tijdens de komende voorstellingen." Kaartjes kosten € 8,- per persoon en zijn te koop aan de kassa of te reserveren via 06-23957423. Dat geldt ook voor de speciale voorstelling op zaterdag 18 november om 14.00 uur voor KBO-leden en mensen van de Zonnebloem. De zaal is open om 13.30 uur.

mr. Bernadette Dijk
scheidingsbemiddeling - alimentatie berekeningen - advies erfrecht - hulp bij ouderschapsplan
'Alles wordt goed geregeld, zodat je weer verder kunt'
Heesch
06-39563131
bdijk@mrbd.nl

Kringloop Heesch
Kromstraat 5 - 5384 LT Heesch
06-47964331 - www.kringloop-heesch.nl

De Versdriehoek
Aanbiedingen geldig van 9 t/m 15 november
Aan Laar / Tramstraat - Nistelrode

Vorstenbosch 0413-363645
AMBACHTELIJKE SLAGERIJ VAN DEN TILLART
Nistelrode 0412-611282
AANBIEDINGEN
Kip Blinde vink 4+1 gratis
Eigengemaakte zult 100 gr. € 0,99
Varkensfilet-lapje 100 gr. € 1,10
WWW.SLAGERIJVDTILLART.NL
TRAMSTRAAT 17, NISTELRODE
KERKSTRAAT 9, VORSTENBOSCH

CEELEN
GROENTE en FRUIT SPECIAALZAAK
Groente en fruit da's de klok rond genieten
EkoPlaza webshop afhaalpunt
EKOPLAZA
WIJ GAAN VERBOUWEN OM U NOG BETER VAN DIENST TE KUNNEN ZIJN.
Daarom zijn er gewijzigde openingstijden:
dinsdag 14 november 8.00-18.00 uur
woensdag 15 en donderdag 16 november gesloten.
Vrijdag 17 november staan wij weer voor u klaar. Graag tot dan.
Laar 80a • 5388 HK Nistelrode • Tel. 0412-612426
info@ceelengroentefruit.nl • www.ceelengroentefruit.nl

Heeft u uw tas al gevuld?
Geldig tot en met woensdag 15 november 2017
KOM UW TAS VULLEN
1 BROOD NAAR KEUZE
2 SPECULAAS BROKKEN
6 ROZUINEN BOLLEN
1 ROOMBOTER AMANDELSTAAF
SAMEN VAN 05,10 VOOR: € 9,45
Van Mook De Echte Bakker
Laar 66 - Nistelrode - 0412-611277
Molenweg 3 - Berghem - 0412-745380
www.vanmook.echtebakker.nl

VOLOP PARKEERGELEGENHEID

Mooi KBO Bernheze

Leden en vrienden van KBO Heesch: hartelijk bedankt!

HEESCH - **Maar liefst 516 stemmen kreeg KBO via de Rabobank Clubkas Campagne en dat betekent een bedrag van ruim € 2.300,- dat men zal ontvangen. Rabobank hartelijk bedankt, maar ook alle leden en vriendinnen en vrienden van KBO die op ons hebben gestemd, bedankt!**

Het bestuur heeft als bestemming van dit geld onder andere de verbetering van de apparatuur voor de PC Helpdesk genoemd. Met dit bedrag kan er heel wat gedaan worden. Al eerder werd er bericht over dat men bezig is met de verbetering van de dienstverlening van de PC Helpdesk. Nu kan ook nog de apparatuur gedeeltelijk gemoderniseerd worden. De oudere leden zijn veelal niet opgegroeid met de computer en zien er tegenop om er mee te beginnen. Maar met de hulp van de PC Helpdesk is de start gemakkelijk. Je hoeft alleen maar je naam plus je telefoonnummer op een papiertje te schrijven en bij de receptie van CC De Pas in de KBO-doos te doen en daarop te vermelden dat je op maandag computerles wilt hebben. Elke maandag zitten er vrijwilligers klaar om je de beginselen van de computer of de tablet bij te brengen. Niet in een grote groep, maar met een eigen begeleider die naast je zit en die alles met veel geduld uitlegt.

Vrije inloop op donderdag van 10.00 tot 12.00 uur voor tienminutenvragen. Voor meer inlichtingen bel met Peter Gommers, 06-44978123.

Maandagochtendritten Ziekenvereniging Horizon Heesch

HEESCH - **De rondritten van Ziekenverenging Horizon zijn ook dit jaar weer een groot succes geweest. Al in maart werd gestart om zoveel mogelijk mensen van de doelgroep minimaal drie keer de kans te geven om mee te gaan. Dit jaar werden zeven ritten gereden.**

Iedere maand vertrekt er om 9.30 uur een groep van tien enthousiaste chauffeurs met begeleiders en deelnemers bij de kerk in Heesch om een toeristische rondrit van ongeveer 30 kilometer te rijden door Noordoost-Brabant.

Het weer was bij alle ochtendritten uitstekend, zodat de mooiste plekjes konden worden opgezocht. De tochten waren zeer afwisselend. Kleine dorpjes aan de Maaskant zoals Lithoijen, Oijen, Macharen, Megen en Haren met de buitengebieden waren in de ritten opgenomen. Zo ook het natuurgebied de Hemelse Waard in Oijen. Rijdend over de Maasdijk is te zien hoe het nieuwe natuurgebied met uitkijktoren is aangelegd. De komende jaren zal het 225 hectare groot natuurgebied nog verder worden uitgebreid en alle deelnemers hopen daarvan allemaal getuige te zijn. Ook de tocht door het prachtige natuurgebied Keent met haar loslopende kuddes van grote grazers, paarden en runderen - die vanuit de auto waren te bewonderen - valt in de smaak. Hiermee wordt alle deelnemers van de tocht een groot plezier gedaan. En na de rondrit is er altijd een lekkere kop koffie of thee met een plak cake en kan het wel en wee van Heesch nog worden besproken. Voor Ziekenvereniging Horizon is het vooral fijn te zien dat iedereen geniet. Dit alles wordt mogelijk gemaakt door sponsors, donateurs en vrijwilligers.

Kleine dorpjes aan de Maaskant en prachtige natuurgebieden

Iedereen hartelijk dank voor zijn of haar bijdrage aan het slagen van de rondritten!

In dertig jaar groeide de bril van prothese naar imagebuilder

HEESWIJK-DINTHER – **"Tegenwoordig mag de bril gezien worden, in tegenstelling tot vroeger. Designers maken dan ook prachtige monturen. De 'oude monturen' van dertig jaar geleden, die overigens in nét een ander jasje ook weer hip zijn, werden gemaakt van celluloid en nikkel. Tegenwoordig worden ze gemaakt van leer, kurk, titanium en er worden zelfs 3D-brillen geprint. Bijna niets is meer onmogelijk. Maar wat in de dertig jaar optiek bij Trend niet is veranderd is onze service, die is nog best ouderwets", zegt Lên van Houtum.**

Tijmen en Lên

Tekst en foto: Hieke Stek

In februari 1987 is het allemaal op 50 vierkante meter begonnen met Trend Optiek. In 2007 kwam Arianne van Houtum in de zaak als triage audicien. "Wij vonden 'horen' een waardevolle aanvulling op 'zien' en na een flinke verbouwing waarbij een stille ruimte (audioruimte) werd gebouwd, kozen we ook voor een tweede ruimte voor oogmetingen en -onderzoeken en zo werd Trend Zien en Horen een feit. Om ons te onderscheiden van de ketens hebben wij in elke prijsklasse monturen en hoortoestellen. We vinden het belangrijk om iedereen te kunnen bedienen, maar willen wél kwaliteit blijven leveren."

Kwaliteit in vakmanschap

Kwaliteit in monturen en hoortoestellen, maar een belangrijke onderscheiding kent Lên toe aan hun service. "Dertig jaar ervaring en kennis in de optiekwereld heeft ons veel gebracht. Niet alleen vakmanschap waardoor we in staat zijn kwaliteit te leveren, maar ook op reparatievlak kunnen we de lat hoog leggen. Daar waar anderen reparaties vaak in rekening brengen, hoort dat – als wij het hulpmiddel in kwestie zelf kunnen repareren - bij ons gewoon bij de service. En wij kunnen heel veel zelf maken. En dat is wat ik bedoelde met 'ouderwetse' service. Persoonlijke aandacht is bij ons vanzelfsprekend. Wij kennen onze klanten en hierdoor kunnen we een eerlijk advies geven. Dat doen we indien nodig ook thuis."

'WAT IN DE DERTIG JAAR OPTIEK BIJ TREND NIET IS VERANDERD IS ONZE SERVICE'

Een aanvulling op elkaar

Sinds een jaar of drie werkt zoon Tijmen in de zaak, naast zijn baan in het ziekenhuis. "Hij is optometrist, waardoor we nu ook mensen met specifieke oogafwijkingen, die het gevolg zijn van medische kwalen, kunnen helpen. Samen met mijn dertig jaar kennis en ervaring als opticien en Arianne als, inmiddels tien jaar, audicien.
En natuurlijk 'onze' Sandy die al twintig jaar bij ons werkt. Dat alles bij elkaar maakt dat we elkaar kunnen vertrouwen en op elkaar kunnen bouwen en dat is een heel groot goed!", besluit hij.

Kom je op de taart?

Om het dertigjarig jubileum van Trend Zien en Horen luister bij te zetten krijgt u in de maand november een taart als u een nieuwe bril of hoortoestel koopt en in december verzinnen ze weer een leuke actie.

TREND ZIEN & HOREN
St. Servatiusstraat 40
5473 GB Heeswijk-Dinther
0413-292979
info@trendzienenhoren.nl
www.trendzienenhoren.nl

Duofiets in gebruik genomen

ROSMALEN/NISTELRODE - **Wim Raaijmakers heeft, samen met zijn collega's, maandag 30 oktober de duofiets voor de bewoners van verpleeghuis Mariaoord in Rosmalen officieel in gebruik genomen.**

Proefrit

De fiets wordt 'onthuld'

Afgelopen juni is Wim, na het beëindigen van zijn actieve loopbaan als fysiotherapeut, samen met zijn vrouw Jo en enkele collega's, die hem beurtelings vergezelden, naar Santiago de Compostella in Spanje gefietst. Doel hiervan was om zoveel mogelijk sponsorgeld bijeen te brengen om een nieuwe duofiets te kunnen aanschaffen. En... dat is gelukt! Het benodigde bedrag is ruimschoots gehaald en de duofiets is nu geleverd.
Afgelopen maandag werd onder luid applaus van vele tientallen bewoners en collega's van Mariaoord de fietssleutel officieel overhandigd en kon Wim met meneer Kerkhof, een bewoner, de eerste rit gaan maken. We hopen hiermee nog vele bewoners een plezier te kunnen doen om lekker actief bezig te kunnen zijn en tegelijk te kunnen genieten van de mooie omgeving rondom Mariaoord.
Tot slot, nogmaals dank aan alle gulle gevers, shirtsponsors en individuele bijdragen. Speciale dank aan Irene en leverancier Medipoint, die met een extra steuntje voor de vlotte aflevering hebben gezorgd.

Wim en medefietsers: "Voor ons was deze fietstocht een bijzondere ervaring om niet te vergeten en het geeft een tevreden gevoel dat we met jullie steun ons doel bereikt hebben."

Dank voor Wim Raaijmakers van de medewerkers van Mariaoord

Heesche scouts maken voedersilo's

HEESCH - **Als de zon precies boven de evenaar staat duren de dag en de nacht overal op aarde even lang. Rond 23 september is dit het geval, daarom begint de herfst meestal op 22 of 23 september. De scouts van Scouting Heesch grepen de herfst aan om voedersilo's te maken voor de vogels die in de herfst en winter moeilijk aan voedsel kunnen komen.**

Eigenwijs gereedschap

Tijdens twee maandagavond-bijeenkomsten staken de scouts de handen uit de mouwen voor de productie van voedersilo's voor onze gevleugelde vrienden. Nu is zagen en schroeven geen alledaagse kost en kregen de scouts snel in de gaten dat het geen eenvoudige opgave is om van hout en schroeven iets moois te maken.

De leiding had een model gemaakt, dat door de scouts 'alleen maar nagemaakt' hoefde te worden. Dat bleek sneller gezegd dan gedaan, want een decoupeerzaag, boor en schroevendraaier blijken niet altijd precies te doen wat een scout van hen verlangt…

Inzicht en fraaie resultaten

Er waren dan ook twee bijeenkomsten nodig om de voedersilo's gereed te krijgen. Vorige week maandag werd de klus geklaard en kon men naar huis met een silo om thuis de vogels bij te kunnen voeren.

Met respect voor het handwerk van een timmerman en tevreden over het resultaat, werden de resultaten op de kiek gezet.
Naast de voedersilo's fabriceerde iedere scout ook nog een lampion van een conservenblik waarin met ontelbare gaatjes herfstbladeren geslagen waren.
Mooi voor een sfeervol lichtje binnen, terwijl de vogels buiten kunnen smikkelen.

Van Schijndel Hoortechniek: Wij maken het verschil

HEESCH/OSS - **Van Schijndel Hoortechniek heeft als missie zoveel mogelijk slechthorenden te helpen aan een beter gehoor. De hoog-gewaardeerde hoorspecialist, met onder meer een vestiging aan 't Dorp 29 in Heesch en de Carmelietenstraat in Oss, kiest daarvoor een andere weg dan veruit de meeste audiciens.**

"Wij nemen zeer ruim de tijd voor onze klanten om het beste en eerlijkste maatadvies te kunnen geven. Dat is niet altijd het advies dat de zorgverzekeraar voorschrijft", zegt directeur Jeroen van Schijndel van Van Schijndel Hoortechniek.

INVESTEREN

Van Schijndel heeft één ding hoog in het vaandel staan: de klant is veruit het belangrijkst. "Bij ons sta je niet binnen een kwartier buiten als je een gehoorapparaat nodig hebt. Wij investeren heel veel tijd in persoonlijk maatadvies, voor het beste type gehoorapparaat en vervolgens de afstelling en nazorg. We willen niet dat een gehoorapparaat na een maand in een laatje ligt omdat het niet goed blijkt te werken."

VOORDELIGER

Wil je iemand aan een beter gehoor helpen, dan moet je in de eerste plaats zelf heel goed kunnen luisteren. De hoogopgeleide vakspecialisten van Van Schijndel Hoortechniek verstaan dat als geen ander. Gemiddeld besteedt Van Schijndel, verspreid over meerdere afspraken, zo'n zeven uur(!) aan iedere nieuwe klant. Uitzonderlijk in deze tijden, waarin alles snel en goedkoop moet. Van Schijndel Hoortechniek doet aan die trend niet mee en wat blijkt: veel slechthorenden zijn uiteindelijk voordeliger uit en bovendien zéér tevreden.

HULPMIDDEL

Dat laatste zorgt voor opmerkelijk veel mond-tot-mondreclame.

Jeroen van Schijndel

ende is. Van Schijndel benadrukt dat een gehoorapparaat een hulpmiddel is en blijft. "Het gehoor zoals het was komt niet terug, maar wel kunnen we de situatie zo goed mogelijk verbeteren. Daarvoor werken we alleen met kwalitatieve A-merken, precies afgestemd op de individuele wensen en eisen van onze klanten."

> 'Wij nemen zeer ruim de tijd voor onze klanten om het beste en eerlijkste maatadvies te kunnen geven'

Klanten respecteren vooral de eerlijke werkwijze van Van Schijndel, dat met zeven filialen en twee servicepunten in Oost Brabant, niet voor niets nog steeds groei-

VERRASSEND

Rond slecht horen bestaat nog altijd schaamte, reden dat de filialen van Van Schijndel Hoortechniek gerieflijk zijn ingericht en de specialisten echt aandacht (en oor) hebben voor mensen die voor het eerst de drempel over stappen. De oplossingen zijn vaak verrassend. "Wij horen vaak 'was ik daar maar eerder gekomen'. Een mooier compliment kunnen we niet krijgen."
Maak vrijblijvend een afspraak voor een eerlijk hooradvies in Heesch of Oss.

VAN SCHIJNDEL HOORTECHNIEK
't Dorp 29 I Heesch I 0412-475959
Carmelietenstraat 8 I Oss I 0412-480302
www.vanschijndelhoortechniek.nl

Heeft u vragen over zorg?
Laverhof
leven als thuis

Wij helpen u graag!
Voor al uw vragen over onze zorg- en dienstverlening kunt u met een van onze cliëntservicebureaus contact opnemen.
Cliëntservicebureau Heeswijk
Telefoon: 0413 - 29 81 13, E-mail: clientservicebureau.heeswijk@laverhof.nl
Cliëntservicebureau Schijndel
Telefoon: 073 - 544 33 33, E-mail: clientservicebureau.schijndel@laverhof.nl
De cliëntservicebureaus zijn bereikbaar van maandag t/m vrijdag van 8.30 tot 17.00 uur.
www.laverhof.nl

Cursus Digisterker:

Werken met de e-overheid

BERNHEZE - **De overheid doet steeds meer via het internet. Of het nu gaat om het aanvragen van huurtoeslag, om werk te zoeken of om het doorgeven van een verhuizing. Veel mensen weten dat niet of vinden het nog wat moeilijk.**

De bibliotheken van Bernheze, Heesch, Heeswijk-Dinther en Nistelrode, starten een speciale beginnerscursus 'Digisterker: werken met de elektronische overheid'. Tijdens deze cursus leer je om een DigiD aan te vragen, een afspraak te maken bij de gemeente, toeslagen aan te vragen, een belastingaangifte doen, de opbouw van je AOW raadplegen en regelhulp regelen. In vier bijeenkomsten maak je kennis met werken met de digitale overheid. Data: Woensdag 15 en 29 november, woensdag 6 en 13 december. Tijd: 9.30 uur tot 11.30 uur. Locatie: wordt nog bepaald aan de hand van aanmeldingen. Toegang: gratis. Graag aanmelden via www.nobb.nl/bernheze en klik op het aanmeldformulier of via contactheeswijkdinther@nobb.nl.

DIGISTERKER

FYSIO P.A. de Groot
FYSIOTHERAPIE BIJ MEERSPORTS

coppens WARENHUIS
Kom het kerstgevoel bij ons beleven.
Wij hebben alles in huis om de feestdagen gezellig te maken
van de mooiste kerstbal tot de grootste kerstboom
Lagenheuvelstraat 11 Volkel
0413 272914
www.coppenswarenhuis.nl

OOvB presenteert ondernemerssessie

'Vrouw, echtgenote, moeder & ondernemer'

DINSDAGAVOND 21 NOVEMBER – THE DUKE GOLF & COUNTRYCLUB – NISTELRODE ONDERNEMERSSESSIE VOOR VROUWELIJKE ONDERNEMERS

HEESCH - **Alle aandacht is gericht op het vrouwelijk ondernemerschap tijdens de ondernemerssessie die OOvB adviseurs en accountants organiseert op 21 november. De titel van deze ondernemerssessie: 'Vrouw, Echtgenote, Moeder & Ondernemer'. Welkom zijn alle vrouwelijke ondernemers en of vrouwelijke partners van ondernemers.**

Tijdens de ondernemerssessie gaat interviewster Louise Zaal samen met vijf vrouwelijke ondernemers in op ondernemersmotieven en -doelen en hoe zij hun ondernemerschap combineren met een rol als vrouw, echtgenote en/of moeder. De vrouwelijke ondernemers zijn: **Lizzy Lamers-Green** *(De Bakkers Lamers)*, **Mariëlle Heerkens** *(Heerkens Groente en Fruit)*, **Sandra Malka-van Uden** *(Roscobouw)*, **Annelies Aarts** *(Medispa Annelies)* en **Rian van Schijndel** *(Bernheze Media)*. Na het tafelinterview is het woord aan **Mariëlle en Janita Hurkmans**, die vertellen over hun ondernemersavontuur met hun nieuwe garageconcept voor vrouwen *'De Dames van Hurkmans'*.

Typisch OOvB

In de relatie tussen klant en adviseur is de 'click' belangrijk; met een aantal belangrijke factoren zoals betrokkenheid, vertrouwen en expertise. Als dienstbare specialist wil OOvB graag weten waar de klant mee bezig is en wat ze bezig houdt.
Ambities en uitdagingen, zakelijk én privé. Tijdens deze avond krijgen we een kijkje in de keuken van vrouwen en hun ondernemerschap.

Het belooft een interessante avond te worden bij The Duke Golf & Countryclub in Nistelrode. De OOvB ondernemerssessie is gratis toegankelijk voor alle vrouwelijke ondernemers en vooral ook voor vrouwelijke partners van ondernemers.
Aanmelden is verplicht. Voor meer informatie of aanmelden ga naar onze website: www.oovb.nl.

EEN KIJKJE IN DE KEUKEN VAN VROUWEN EN HUN ONDERNEMERSCHAP

Optreden jeugdgroepen Fanfare St. Lambertus

NISTELRODE - **Het jeugdorkest Happy Fiep, de Opstapslagwerkgroep en de Jeugdslagwerkgroep The Rockers van Fanfare St. Lambertus Nistelrode spelen zondag 12 november voor de bewoners van zorgcentrum Laarstede.**

Het programma start om 10.30 uur en duurt tot 11.30 uur, inclusief een kleine pauze. De entree is gratis. Er is hard gerepeteerd om een aantal mooie muziekstukken met slagwerk en blaasinstrumenten ten gehore te brengen. Het is een gevarieerd programma waarin muziekstukken met slagwerk en blaasinstrumenten gespeeld zullen worden. Het is fijn dat de jeugdgroepen bij zorgcentrum Laarstede mogen optreden.

Het is voor de jeugd leuk om voor een groot publiek te spelen, dus iedereen is van harte welkom!

compleet in
posters en XL-prints

Jij vraagt om een poster, wij vragen hoeveel je er wilt. Posters in alle maten, per stuk of in grote aantallen. We maken zelfs het ontwerp als je daar behoefte aan hebt.

complement reclame

Hondstraat 5, Vorstenbosch
T 0413 364672
I www.complementreclame.nl

ARTISTIEK & GRANDIOOS

BERNHEZER BUSINESS EVENT 2017

NISTELRODE - Van Tilburg Mode & Sport was afgelopen zaterdag de gastheer van het Bernhezer Business Event 2017. Het thema was Diner Artistiek. De regie was in handen van een aantal enthousiaste ondernemers uit de gemeente Bernheze. Hun doelstelling, ondernemers met elkaar te verbinden en elkaar te inspireren, is zeker geslaagd. De organisatoren zijn trots dat zij deze editie van het Bernhezer Business Event mochten en konden realiseren. Ze hebben genoten van de voorbereidingen die bijna een jaar in beslag namen.

De ruim 250 gasten waren aangenaam verrast toen ze binnenkwamen bij Van Tilburg Mode & Sport. De entree was aan de achterzijde van de winkel zodat ze via een soort van Wall of Fame - met foto's van eerdere winnaars op schildersezels - naar de koffiecorner kwamen, waar de bezoekers een glas prosecco en drie heerlijke amuses kregen, bereid door Van Gruijthuijsen Catering die de hele avond verzorgde.

Hierna werd iedereen geplaceerd aan lange mooi gedekte tafels die op 't Erf klaarstonden, voor een heerlijk driegangendiner. Op het podium speelde Jennifer Ewbank op haar piano sfeervolle achtergrondmuziek. De presentator van de avond, Valerio Zeno kreeg met regelmaat de lachers op zijn hand.

Langzaam maar zeker werd er toegewerkt naar het hoogtepunt van de avond; de uitreikingen van de Jonge Ondernemers Prijs en de Bernhezer Ondernemers Prijs. De Bernhezer Ondernemersprijs (BOP) ging naar Janita en Mariëlle Hurkmans van Hurkmans Autobedrijven uit Heeswijk-Dinther en de Jonge Ondernemersprijs (JOP) naar Gerby Maas en Jan Hulsmann van Valor Material Handling uit Heesch.

Na het diner werd de zaal omgebouwd tot een feestzaal en kon er gezellig gedanst, gekletst en genetwerkt worden. Als verrassing had de organisatie nog een optreden van Glennis Grace in petto, waarmee de dansvloer geopend was.
De organisatie bedankt eventpartner Rabobank Oss Bernheze, alle sponsoren en betrokkenen van het Bernhezer Business Event.
Een speciale dank aan de familie Van Tilburg; zonder hun enthousiaste en gastvrije medewerking was deze fantastische uitvoering van Bernhezer Business Event 2017 Diner Artistiek niet mogelijk geweest.

SFEERVOL & STIJLVOL

HEERLIJK DINER

Foto's: Marcel van der Steen en Arjan Oldenkamp
Meer foto's: www.mooibernheze.nl

DINER ARTISTIEK
BBE2017

VERRASSEND
& COMPLEET

Rob en Mark van VeBa Elektro

Patrick en Mario van
Bevers Installatie Techniek

Mike van
Shake
'M Cocktails
met
Valerio Zeno

Eric van
Greenmax

Gefeliciteerd dames van Hurkmans
met het behalen van de Bernhezer Ondernemers Prijs 2017!

Namens de dames van:
Buro Tweevoud
creatieve oplossingen
www.buro-tweevoud.nl

Mariëlle en Janita Hurkmans
van Hurkmans Autobedrijven

Van harte gefeliciteerd met de Bernhezer Ondernemersprijs 2017!

Namens het trotse bestuur en de leden
van Ondernemersbelang HD

HD ondernemersbelang
www.ondernemersbelang-hd.nl

Bernheze Media
feliciteert alle genomineerden
en met name de BOP en JOB:
Janita en Mariëlle Hurkmans
Gerby Maas en Jan Hulsmann

HET BERNHEZER BUSINESS WERD MEDE MOGELIJK GEMAAKT DOOR DE VOLGENDE SPONSOREN:

Rabobank

gewoon TRINED

vanTilburg

DE HALM
FOTOHOKJE
OOVB ADVISEURS EN ACCOUNTANTS
HEERKENS GROENTE EN FRUIT
GEBR. DIJKHOFF & ZN. B.V.
S.I.S. SCHOONMAAK & HERSTEL
VAN BAKEL ELEKTRO
GREENMAX
VALOR MATERIAL HANDLING
VEBA ELEKTRO

BEVERS INSTALLATIETECHNIEK B.V.
WETERING
STRIJBOSCH B.V.
WEDEMEIJER DIELISSEN NOTARISSEN
RESTAURANT 'T BOMENPARK
HURKMANS AUTOBEDRIJVEN
BLOEMSIERKUNST ARI-JENNE
BOUWBEDRIJF GEBRS. VAN HERPEN B.V.
VAN MUNSTER RECYCLERS B.V.
ARJAN OLDENKAMP

OP NAAR BBE 2018

Robottour in Bernheze

BERNHEZE - **In november staan de bibliotheken in Bernheze in het teken van Nederland leest. Het thema van deze editie is Robotica. In deze regio werken ook veel bedrijven met robotica. Daarom organiseert bibliotheek Nistelrode op zaterdag 18 november een robottour waarbij twee van deze bedrijven bezocht worden, namelijk robotgrasmaaier-specialist Vitaro in Nistelrode en innovatief boerenbedrijf Hurk Melkvee met uitgebreide automatisering in Heesch.**

De robottour start zaterdag 18 november om 9.30 uur in de bibliotheek in Nistelrode. Na een korte ontvangst zal eerst Vitaro bezocht worden, waar de deelnemers een rondleiding en een demonstratie krijgen. Daarna staat een bezoekje aan melkveebedrijf Hurk in Heesch op het programma. Daar geven de medewerkers van het melkveebedrijf ook een rondleiding door het bedrijf, waarbij al hun robotica, zoals de melkrobot, kalverdrinkautomaat en de mestrobot, aan bod zullen komen. Om 12.00 uur eindigt de tour weer bij de bibliotheek in Nistelrode.
Je kunt voor deze tour kaarten kopen via www.bibliotheekbernheze.nl.

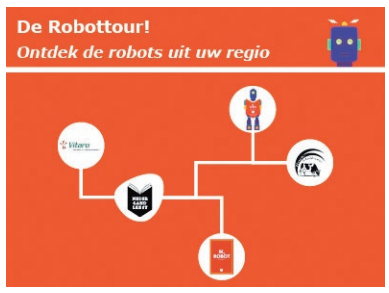

MET 'N RONDLEIDING DOOR HET BEDRIJF

De kaarten kosten € 7,50 per persoon, inclusief koffie en thee bij ontvangst in Nistelrode én het vervoer naar de bedrijven. Er is plek voor maximaal achttien personen. Bij veel aanmeldingen start 's middags eventueel een tweede robottour.

Rommelmarkt EHBO Vorstenbosch

VORSTENBOSCH - **In gemeenschapshuis de Stuik aan de Schoolstraat 14 vindt op zondag 12 november een rommelmarkt plaats.**

Voor de huurders van een kraam is de zaal open om 8.30 uur en voor bezoekers begint de markt om 10.00 uur.
Rond 15.30 uur loopt de markt ten einde. De organisatie van deze rommelmarkt is in handen van EHBO Sint Lucas. Voor aanmelden en/of voor meer informatie mail naar ehbo.rommelmarkt@gmail.com.

FILMHUIS DE PAS: FILMQUIZ
GEORGANISEERD DOOR FILMLIGA OSS IN SAMENWERKING MET CC DE PAS

Tijdens het jubileumseizoen ter gelegenheid van haar 50-jarig bestaan organiseert de Filmliga Oss in samenwerking met CC De Pas een filmquiz. De filmquiz wordt gehouden op vrijdag 17 november in het café van CC De Pas in Heesch. De aanvang is 20.15 uur, inloop vanaf 19.45 uur.

Vrijdag 17 november
Vanaf 19.45 uur
CC De Pas Heesch

Deelname is mogelijk voor groepen tot maximaal vier personen. Indien een van de personen van de groep lid is van de Filmliga of vrijwilliger bij CC De Pas is deelname voor deze groep gratis, anders kost deelname € 10,- per groep. Kaarten koop je op de avond zelf voor aanvang van de quiz.

Het is vooral bedoeld als een laagdrempelige quiz, een gezellig avondje met familie of vrienden. Diepgaande kennis van films wordt niet verwacht. Een quiz voor filmliefhebbers dus niet specifiek voor filmkenners!

Er zijn een paar leuke prijsjes te winnen en de verwachting is dat de quiz rond 23.00 uur af is. Geïnteresseerd in films en liefhebber van spelletjes? Doe mee met de filmquiz!

De AGENDA van het Filmhuis vind je op www.de-pas.nl

Kort nieuws

Dorcas Voedselactie geannuleerd

Vorige week las je in deze krant dat er op 4 november weer een Dorcas voedselactie gehouden zou worden in Coop supermarkt in Heeswijk-Dinther. Door omstandigheden kon deze actie helaas niet doorgaan. Uiteraard hoopt men volgend jaar weer van de partij te zijn. Meer informatie over de actie: www.dorcas.nl.

BOBZ Casino avond

NISTELRODE - BOBZ CASINO avond voor de groepen 7 en 8 van de basisschool. Zet jij je beste 'pokerface' op en speel jij je eigen slimme spel? Vrijdag 10 november van 19.30 uur tot 22.00 uur krijg je je kans!
De entree bedraagt € 1,-, consumpties kosten € 0,80. Bij binnenkomst ontvangt iedereen fiches om mee te kunnen spelen. De avond wordt begeleid door 'professionele' croupiers! De beste spelers krijgen een leuke prijs! We verzoeken je om je mobiele telefoon thuis te laten. Als je je telefoon toch meeneemt, omdat je bijvoorbeeld alleen naar huis moet fietsen, kun je je telefoon bij ons in bewaring geven.
Vrijdag 10 november, aanvang 19.30 uur. Dorpshuis Nistelrode. Voor verdere informatie verwijzen wij je naar de website: www.bobz-online.nl. Hierop zullen ook regelmatig foto's geplaatst worden.

Week van de Mediawijsheid:
doe mee met de Generatieb@ttle!

BERNHEZE - **Van 17 tot en met 24 november vindt de jaarlijkse Week van de Mediawijsheid plaats, dit keer met het thema: 'Generatie media, samen mediawijs'. De huidige generatie kinderen en jongeren groeit op in een wereld vol media. Een wereld waarin je slechts een smartphone nodig hebt om de wereld te ontdekken, snel dingen op te zoeken en om op een eenvoudige manier met elkaar in contact te komen. Voor de 'oudere' generaties soms lastig te begrijpen omdat ze een andere 'taal' spreken of de mediawijze vaardigheden missen.**

De bibliotheken in Bernheze organiseren daarom vrijdagavond 17 november van 19.00 tot 20.00 uur een Generatieb@ttle, om generaties dichter bij elkaar te brengen, van elkaars vaardigheden te leren en daar gebruik van te kunnen maken.
Wat houdt de Generatieb@ttle in? Vorm een team bestaande uit een opa/oma, een vader/moeder en een kind (9 tot en met 14 jaar) uit dezelfde familie.
Ga de strijd aan met andere teams en laat zien hoe snel jouw team de antwoorden op de quizvragen kan vinden op internet. In deze spannende, interactieve quiz staat slim zoeken boven parate kennis! Het team dat de meeste antwoorden goed heeft, wint de b@ttle en natuurlijk een mooie prijs.
Aanmelden voor de Generatieb@ttle kan tot woensdag 15 november bij Annika Verhallen via vav@nobb.nl. Bij aanmelding graag de naam en leeftijd van elk teamlid doorgeven (een team bestaat uit drie personen).

de Bibliotheek

Elk team dient een eigen laptop of tablet mee te brengen waarop de quizvragen kunnen worden opgezocht.

Dutch Show Company Sound of Musicals

NESTERLÉ CULTUREEL CENTRUM

NISTELRODE – **25 November Dutch Show Company met SOUND OF MUSICALS.**

De Dutch Show Company maakte haar start in 1999 met dinnershows op vaste locaties in Eindhoven en werkte nauw samen met onder andere Center Parcs. Later sloeg zij haar vleugels uit en toerde met diverse shows door heel Nederland en maakte elke avond tot een feest. Sinds zeven jaar verzorgt zij, in samenwerking met diverse busmaatschappijen, een groot aantal middagshows zoals 'De Jantjes' en 'Vliegende Nonnen', op diverse locaties in Nederland.

De Dutch Show Company bestaat uit diverse entertainers met verschillende muzikale achtergronden, zoals musical, toneel, kleinkunst en theater; ieder heeft zijn of haar eigen specialiteit.

SOUND OF MUSICALS – EEN FEEST VAN HERKENNING
Dit jaar gaat de Dutch Show Company voor het eerst de theaters in met THE SOUND OF MUSICALS. Oprichter en bedenker van de show, Anton van Stekelenborg, brengt samen met Karin de Laat van Kuijen, Ingrid van Houwelingen, Remi de Laat, Robin McRay en Ellen van Otterdijk liedjes uit een diversiteit van musicals. Nederlandse musicals, Nederlandstalige musicals en bekende buitenlandse musicals. Van mooie luisterliedjes tot aan vrolijke meezingers uit onder andere 'Cats', 'The Phantom of the Opera', 'Elisabeth', 'The Sound of Music', 'De Jantjes', 'Zij gelooft in mij', 'Sonneveld', 'Evita', 'Annie', 'Oliver' en 'Sister Act'.
Een wervelende, interactieve show met sketches, dansen en meezingnummers. Puur entertainment en een avond vol herkenning.

Zaterdag 25 november – aanvang 20.15 uur. Kaartjes à € 10,- zijn verkrijgbaar via www.nesterle.nl.

Nesterlé, zó dichtbij. Kom, geniet & ontmoet!

Kaartjes via www.nesterle.nl

Jeugdraad Snevelbokkenland zoekt enthousiaste jeugdleden

HEESWIJK-DINTHER/LOOSBROEK - **Stichting Jeugdcarnaval HDL is op zoek naar enthousiaste jongens en meisjes voor de jeugdraad van 2018. Stichting jeugdcarnaval HDL is druk bezig met de voorbereidingen voor carnaval 2018. Daar hoort ook een nieuwe jeugdraad bij. De jeugdraad beleeft elk jaar weer een bijzondere carnaval. Er wordt met de jeugdraad vijf gezellige dagen carnaval gevierd. Er is al een vol programma met onder andere het bijwonen van de carnavalsmis, de sleuteloverdracht, deelnemen aan verschillenden optochten en nog veel meer.**

In december wordt er gestart met de nieuwe jeugdraad om leuke en spetterende optredens in elkaar te zetten.
Op vrijdagavond 9 februari 2018 tijdens 'd'n dolle vrijdag' worden deze acts ten uitvoer gebracht in de Snevelbokkenstal (sporthal De Zaert). Iedereen is van harte welkom om te komen kijken en te genieten van de nieuwe jeugdraad. Ook worden deze avond de nieuwe jeugdprins, jeugdprinses, adjudanten, raadsleden en narren onthuld.
Stichting Jeugdcarnaval HDL is op zoek naar vijftien- tot zeventienjarige enthousiaste jongens en meisjes die dit avontuur met de stichting mee willen beleven. Woon jij in Heeswijk-Dinther of Loosbroek, zit je in groep 7 of 8 en heb jij zin om carnaval te vieren? Meld je dan aan!
Aanmelden kan van vrijdag 10 november vanaf 16.00 uur tot en met donderdag 16 november tot 21.00 uur.
Stuur een mail naar jeugdraadhdl@gmail.com onder vermelding van je naam, adres, telefoonnummer, emailadres van een ouder/verzorger, op welke school en in welke groep je zit.

Voor informatie kun je contact opnemen met Nathalie van Zoggel via 0413-294419 of via bovenstaand e-mailadres.

Wordt 'Vriend van Krullendonk'

KRULLENDONK - **Tijdens het 11-11 bal op 11 november in CC De Pas gaat Stichting Carnavalsviering Heesch 'Vriend van Krullendonk' lanceren.**

'Vriend van Krullendonk' is een initiatief van de sponsorcommissie van SCH. Als vriend van Krullendonk word je eigenaar van een unieke pin die tijdens het 11-11 bal wordt uitgegeven. Naast deze pin krijg je een grappige gadget, word je persoonlijk uitgenodigd voor alle SCH-evenementen en ontvang je een kerstkaart van de Prinsen en Adjudanten. Door 'Vriend van Krullendonk' te worden laat je zien dat je het openbaar carnaval in Krullendonk een warm hart toedraagt. Aarzel niet en word 'Vriend van Krullendonk'. Graag allemaal tot ziens tijdens het 11-11 bal op 11 november in CC De Pas!

Stichting Carnavalsviering Heesch

VOOR EEN SCHONE SCHOORSTEEN
schoorsteenveegbedrijf HENDRIKS
www.hendriksvegers.nl
Kapelstraat 1
Middelrode
T: 073-6129323
ALGEMENE SCHOORSTEENVEGERS PATROONS BOND ASPB
DE WINTER KOMT ERAAN!
LAAT TIJDIG UW SCHOORSTEEN VEGEN al voor €48,-

Tips van Mark en Christel voor een beter optreden

HEESWIJK-DINTHER - **Deelnemers van de pronkzitting van Stichting Carnaval HDL zijn al weer druk bezig met hun act. De stichting organiseerde een inspiratieavond op donderdag 2 november in CC Servaes, om ze zo hun act nog beter te laten maken. Van de bekende Brabanders Mark van de Veerdonk en Christel de Laat kregen ze veel tips mee naar huis.**

Tips van Mark

Een hele goede tip van Christel: "Hoe meer plezier je zelf hebt, hoe beter."

Er hadden zich 30 personen aangemeld, van groepjes tot tonpraoters, tot leden van Stichting Carnaval HDL. De Snevelbokken, Snevelgeiten en Zandkruiers mochten al hun vragen bij Mark en Christel neerleggen en dit werd goed opgepakt, zoals: 'Hoe laat je het beste een grap in een andere grap overlopen?"

Een hele goed tip van Christel: "Hoe meer plezier je zelf hebt, hoe leuker het is om naar te luisteren en/of te kijken, dus zorg dat het zelf leuk hebt." Met Mark werd er vooral gebrainstormd over ideeën die nog niet helemaal duidelijk waren, en werd het thema 'Je ziet ze vliegen' - het thema 2017-2018 van Stichting Carnaval - nog besproken.
Verder gaan we inhoudelijk natuurlijk niet op deze avond in, want dan verklappen we alle tipjes van de sluier en zijn de optredens van de pronkzitting geen verrassing meer.

Het werd een bijzonder leerzame avond voor de artiesten in spe. Zij zullen alle tips in de praktijk brengen komende pronkzittingen. Een mooie uitnodiging om dit te komen bekijken. Zie voor alle informatie over de Pronkzittingen op vrijdag 2 en zaterdag 3 februari 2018: www.snevelbokkenland.nl.

coppens WARENHUIS
Brabants grootste speelgoedhuis
wij hebben een groot assortiment speelgoed, alle bekende merken hebben wij in huis.
Kado zak 1.99
fietsje 14,99
rijbaan 9,99
kwartet 3.49
sint papier 3 voor 1,-
Lagenheuvelstraat 11, 5408 RJ Volkel 0413 272 914
www.coppenswarenhuis.nl

DE DRIE KRONEN
haarden en vloeren
A.S. ZONDAG OPEN
12.00-17.00 uur
Volkelseweg 8 - 5427 RB Boekel
T 0492-321595 - E info@dedriekronen.nl
www.dedriekronen.nl

Spektakel in Hollywoodsferen

‘DIKKE’ WAGENS, RODE LOPER, BIJZONDERE GASTEN EN GALAKLEDING

HEESWIJK-DINTHER/BERLICUM - **Tientallen vrijwilligers zijn de afgelopen jaren zo’n beetje dag en nacht bezig geweest met het realiseren van de speelfilm ‘De Ondergrondse Vergeet Niet’ en documentaire ‘De Schakel’. Beide gaan op zaterdag 18 november om 20.15 uur in première in Den Durpsherd in Berlicum. Een gebeuren dat om 19.30 uur aanvangt, compleet met limousines, rode loper en alles wat je daar verder bij kunt bedenken. Er zijn nog kaartjes voor het bijwonen ervan op zaterdag, maar ook zondag om 14.30 uur en 20.15 uur is iedereen welkom.**

Opnames zo authentiek mogelijk

Voorzitter en cameraman Ton Lunenburg *Tekst en foto’s: Wendy van Lijssel*

Het maken van de speelfilm ‘De Ondergrondse Vergeet Niet’ was een droom van Henny van der Burgt die al decennia lang aangesloten is bij filmclub Shot ’71 uit Berlicum. Met steun van een groep enthousiaste film- en theatermakers werd als Stichting Regio Film Producties met het idee aan de slag gegaan.

De afgelopen twee en een half jaar waren tientallen mensen dagelijks in de weer met het hele gebeuren. Het resultaat is niet alleen een oorlogsfilm, maar ook een bijzondere documentaire waarin ouderen uit de regio vertellen wat zij als kind in de oorlog meemaakten.

Het aantal uren dat bij elkaar opgeteld en individueel gestoken werd in het hele gebeuren is ongekend. “Bloed, zweet en tranen”, bevestigt voorzitter Regio Film Producties Ton Lunenburg uit Heeswijk-Dinther om enthousiast te vervolgen: “We moesten onder andere de juiste kleding, voertuigen en attributen verzamelen en op zoek naar gepaste filmlocaties. De tijd en moeite die we gestoken hebben om de film in een zo authentiek mogelijke setting te draaien is het waard geweest. Ook de door Hans den Turck speciaal gecomponeerde muziek geeft heel veel meerwaarde aan het eindproduct. Het resultaat is uiteindelijk nog beter dan verwacht.”

> Het resultaat is uiteindelijk nog beter dan verwacht

Lunenburg, alle andere vrijwilligers, crew, tekstspelers, figuranten; iedereen is intussen de dagen aan het afstrepen. Niet tot de première, maar tot de viewing enkele dagen ervoor. “Dat is de speciale voorpremière. Burgemeester Pommer van Sint-Michielsgestel is er dan ook. Hij speelt namelijk de burgemeester van het destijds nog zelfstandige Den Dungen”, doet Lunenburg een boekje open. Met het oog op het lespakket dat momenteel ontwikkeld wordt zijn overigens ook alle basis- en middelbare scholen in de regio uitgenodigd.

Zaterdag 18 november volgt de echte première. Zoals ook in het voortraject alles tot in de finesses werd uitgewerkt, wordt ook de lancering van de film en de documentaire geen kleinigheidje maar een spektakel in Hollywoodsferen. “We rollen vanaf 19.30 uur de rode loper uit en de hoofdrolspelers worden in een limousine voorgereden en met tromgeroffel binnengehaald. Binnen zorgen we voor de juiste aankleding met attributen die gebruikt zijn bij het tot stand komen van de film”, zegt Lunenburg.

Het hele gebeuren is verdeeld in twee gedeeltes. “We beginnen met ‘De Schakel’ waarna een korte pauze volgt. Hierin is ook nog een bijzonder moment opgenomen. En dan is het tijd voor de film”, weet Lunenburg. Hij is, net als alle betrokkenen, intensief betrokken geweest bij het hele gebeuren. Bang om vanaf 20 november tijd over te hebben is hij niet: “We gaan kijken of de film en documentaire elders vertoond kunnen worden, er worden dvd’s van gemaakt, en een professional gaat een ‘making of’ maken. Er is dus nog wel het een en ander te doen en trouwens, ik verveel me sowieso nooit.” Voor info of kaartjes zie: www.durpsherd.nl.

DOUWE EGBERTS KOFFIE

Bonen, snelfiltermaling of pads
2 verpakkingen à 500 gram
of à 54 stuks
M.u.v. Aroma variaties en biologisch

2 VOOR 8,99

SEIZOENS AANBIEDING

Pluk HET NAJAAR

RIBLAPPEN

Per 500 gram

4,49
Kiloprijs 8,98

SEIZOENS AANBIEDING

Pluk HET NAJAAR

LAY'S OF CHEETOS CHIPS

Mix, Grills, Mama Mia's,
Pomtips of alle varianten Cheetos
3 zakken à 110-125 gram

3 VOOR 3,09

SEIZOENS AANBIEDING

MET EEN PATHÉ THUIS FILM CADEAU!**

Pluk HET NAJAAR

HONIG MIXEN, SOEP OF PASTA

Alle soorten 2 verpakkingen
M.u.v. Honig Mexicaans

2e HALVE PRIJS*

SEIZOENS AANBIEDING

Pluk HET NAJAAR

BOCKBIEREN

Alle soorten
2 verpakkingen

2e HALVE PRIJS*

SEIZOENS AANBIEDING

Geen 18, geen alcohol

Pluk HET NAJAAR

JUMBO ROOMBOTER APPELTAARTJE

Per stuk

2,99

SEIZOENS AANBIEDING

Pluk HET NAJAAR

RODE WIJNEN

Duc de Termes rouge, La Finestra Montepulciano, Canepa Classico Carmenere, Jumbo biologische rode huiswijn, Jumbo Selectie van het Huis merlot, Castillo de Albai Rioja of Swartland Contours cabernet sauvignon/merlot
3 flessen à 750 ml

3 VOOR 10,00

SEIZOENS AANBIEDING

Geen 18, geen alcohol

Pluk HET NAJAAR

VERSE PASTA OF PASTASAUS

2 verpakkingen
à 250-500 gram

2e HALVE PRIJS*

SEIZOENS AANBIEDING

Pluk HET NAJAAR

PICKWICK ÉÉNKOPSTHEE

Green, rooibos of spices
2 doosjes à 20 stuks

2 VOOR 2,50

SEIZOENS AANBIEDING

Pluk HET NAJAAR

Geldig van woensdag 4 oktober t/m dinsdag 5 december 2017

** 2e halve prijs: 25% korting op de totale prijs van 2 producten. Alle combinaties mogelijk.*
*** Kijk voor de actievoorwaarden op Jumbo.com/filmactie*

Jumbo Wiegmans Heesch, Schoonstraat 8
Jumbo Nistelrode, Parkstraat 10

Hallo JUMBO

PRAKTISCHE INFORMATIE

De Misse 6, Postbus 19
5384 ZG Heesch
Tel.: 14 0412
(voor storingen in openbare ruimte buiten openingstijden:
06 - 53 94 65 69)
gemeente@bernheze.org
www.bernheze.org

Gemeentehuis
Maandag t/m vrijdag: 8.30-12.30 uur Woensdag: 8.30-19.00 uur
De gemeente werkt op afspraaak

Milieustraat
De Morgenstond 4
Heeswijk-Dinther, tel.: 14 0412
woensdag 13.00-18.00 uur
vrijdag 13.00-18.00 uur
zaterdag 8.30-14.00 uur

Groendepots
Fa. Van Schaijk, Berghemseweg 13 Nistelrode
Fa. Dijkhoff, Lariestraat 25 Heeswijk-Dinther
woensdag: 13.00-18.00 uur
zaterdag: 8.30-14.00 uur

Politieloket
maandag t/m donderdag:
9.00-12.00 uur
woensdag: 16.30-19.00 uur

AGENDA

10 november 2017
Mantelzorgwaardering
Verwenavond

11 november 2017
Mantelzorgwaardering
Workshop 'ontspullen'

22 november 2017
Informatieavond herinrichting centrum Heesch,
CC De Pas Heesch
19.30 uur

23 november 2017
Informatieavond Laar Nistelrode
CC Nesterlé Nistelrode
19.30 uur

28 november 2017
EnergieWeverij
Abdij van Berne,
Heeswijk-Dinther
19.00 uur

8 december
Informatiemarkt
Dementievriendelijk Bernheze
Cultureel Centrum de Pas
14.00-16.00 uur

Doe gft in de gft-container
Beter voor het milieu

Bernheze kiest voor Belastingsamenwerking Oost-Brabant

Vanaf 1 januari 2018 hebben inwoners en bedrijven van Bernheze voortaan voor de lokale belastingen nog maar met één organisatie te maken: BSOB (Belastingsamenwerking Oost-Brabant). Dat heeft de gemeenteraad van Bernheze besloten op 2 november 2017.

Wat verandert er voor u?
BSOB verstuurt vanaf 2018 één gecombineerd aanslagbiljet voor de waterschaps- en gemeentelijke belastingen naar onze inwoners en bedrijven. Via het digitale loket op www.bs-ob.nl kan iedereen zijn waterschaps- of gemeentelijke belastingzaken regelen. Bijvoorbeeld betalingen bekijken, automatische incasso regelen, kwijtschelding aanvragen of het WOZ-taxatieverslag inzien. We handelen wel de lopende incasso's af.

Wat verandert er niet?
BSOB is een uitvoerende organisatie en bepaalt niet de hoogte van de belastingtarieven, de verordeningen en de kwijtscheldingsnormen. Daar blijft de gemeente zelf verantwoordelijk voor. De belastingopbrengsten gaan uiteraard ook naar de gemeente zelf.

Waarom sluit gemeente Bernheze aan bij BSOB?
Voor de gemeente Bernheze en de andere deelnemende gemeenten levert de samenwerking voordelen op. Er is één organisatie voor inwoners en bedrijven waar ze terecht kunnen met vragen op het gebied van gemeentelijke belastingen, waterschapsbelastingen en de WOZ. Ook is het voeren van één administratie en het werken met één belastingsysteem efficiënter.

De Belastingsamenwerking Oost-Brabant bestaat op 1 januari 2018 uit waterschap Aa en Maas en de gemeenten Asten, Bernheze, Boekel, Deurne, Gemert-Bakel, Laarbeek, Landerd, Oss, Someren en Uden.

Gemeente ruimt bladeren op

Tot 22 januari 2018 komen we in alle dorpskernen op vaste dagen langs om het gevallen blad op te ruimen. In het buitengebied maken we aan het einde van het jaar een ronde om bladhopen op te halen.

Bebouwde kom Heesch	maandag en dinsdag
Bebouwde kom Nistelrode	woensdag en donderdag
Bebouwde kom Loosbroek	donderdag
Bebouwde kom Vorstenbosch	donderdag
Bebouwde kom Heeswijk-Dinter	donderdag en vrijdag
Buitengebied Bernheze	18 t/m 22 december

In week 52 komen we geen blad opruimen.

Herinrichting Laar Nistelrode

Informatieavond 23 november 2017

Bent u benieuwd naar de herinrichting van Laar in Nistelrode? U bent van harte welkom op onze informatieavond op 23 november 2017 om 19.30 uur in Cultureel Centrum Nesterlé.

We geven dan een korte presentatie over onze plannen en u kunt hierop reageren. We nemen uw mening en ideeën graag mee in de verdere uitwerking.

Stand van zaken
Het gedeelte van Laar tussen Heuvelstraat en Parkstraat krijgt een nieuwe inrichting. Op 19 september 2017 hebben we het schetsontwerp, dat samen met aanwonenden en ondernemers is gemaakt, aan u gepresenteerd. Naar aanleiding van deze eerste avond hebben we een verkeerskundig bureau om advies gevraagd. Zij zijn aanwezig, om hun bevindingen te presenteren.

Sportkampioenen jeugd 2017

Tot 1 december 2017 kunt u de (jeugd)sportkampioenen aanmelden voor de huldiging op 28 januari 2018. Ook kunt u een 'sportvrouw, -man of -ploeg en een sportvrijwilliger van het jaar' nomineren.

Het formulier voor aanmelding vindt u op www.bernheze.org (zoekterm: sportkampioenen). Daar staat alle informatie over het aanmelden, de criteria en de aanmeldformulieren. De formulieren moeten vóór 1 december a.s. zijn ingediend. Sporters die na die datum nog kampioen worden kunt u natuurlijk daarna nog aanmelden.
Meer informatie: Laura van Herpen, telefoon 14 0412, e-mail l.van.herpen@bernheze.org.

Bernhezer kerken openen hun deuren

Op zondag 26 november 2017 is de Brabantse Open Kerkendag, die wordt gecombineerd met een Open Monumentendag Special. Het streven is dat 600 kerken in de provincie Noord-Brabant - protestants en katholiek - die dag hun deuren openen.

Het doel van de dag is om alle Brabanders te betrekken bij de toekomst van hun kerken. De provincie Noord-Brabant is een van de betrokkenen bij dit initiatief. De kerken in Bernheze werken ook mee aan de Open Kerkendag.

Meer informatie over openingstijden en het programma vindt u volgende week in deze krant.

Verpakkingen van plastic, blik en drankkartons kunnen in dezelfde zak

GEMEENTERAAD

Willeke Rijkers (D66) nieuw lid gemeenteraad Bernheze

Tijdens de raadsvergadering op 2 november 2017 is mevrouw W.B.J. (Willeke) Rijkers geïnstalleerd als raadslid. Zij volgt Erik van Santvoort op die ontslag heeft genomen als raadslid.

Willeke Rijkers kwam voor opvolging in aanmerking en is door de voorzitter van het centraal stembureau benoemd als raadslid. Vervolgens heeft de gemeenteraad, na het onderzoek van de geloofsbrief, besloten Willeke Rijkers toe te laten tot de raad en heeft zij de verklaring en belofte afgelegd.

Herinrichting centrum Heesch

Informatieavond 22 november 2017

De gemeente Bernheze is bezig met de plannen voor de herinrichting van 't Dorp in Heesch. Het gaat om het gedeelte tussen de Pastoor Scheepensstraat en de rotonde 't Kruispunt. We doen dat in samenspraak met iedereen die zich daarbij betrokken voelt.

Op 22 november 2017 organiseren we een informatieavond. We presenteren dan onze plannen voor de herinrichting. Na de toelichting is er ruimte voor vragen en opmerkingen.

U bent welkom in Cultureel Centrum de Pas, De Misse 4 in Heesch (zaal Travee B). U kunt vanaf 19.15 uur binnenlopen. De avond begint om 19.30 uur met een woordje van wethouder Rien Wijdeven en is om 20.30 uur afgelopen.

OFFICIËLE BEKENDMAKINGEN

Wilt u op de hoogte blijven van de bekendmakingen uit uw buurt? Meld u op www.overheid.nl aan voor de e-mailservice. U hoeft alleen uw e-mailadres en postcode(gebied) in te vullen.

Algemene Plaatselijke Verordening (APV)

Melding schenktijden paracommerciële rechtspersoon

- T.V. Vorstenbosch '82, Tipweg 10, 5476 VA Vorstenbosch heeft in overeenstemming met artikel 2:34B, lid 4 APV melding gedaan van een activiteit op 10 november 2017.
- Vorstenbossche Boys, Binnenveld 57, 5476 LZ Vorstenbosch heeft in overeenstemming met artikel 2:34B, lid 4 APV melding gedaan van een activiteit op 26 november 2017.

Van deze mogelijkheid mag de inrichting maximaal 6 keer per jaar gebruikmaken. Tijdens de activiteit gelden er ruimere schenktijden dan normaal. Voor de exacte normen verwijzen wij u naar artikel 2:34B, lid 1 en 2 van de APV, die te vinden is op www.bernheze.org.
Procedures 1a, 4b en 7a zijn van toepassing.

Verleende standplaatsvergunning

Het college van burgemeester en wethouders heeft op 1 november 2017 besloten een standplaatsvergunning te verlenen aan Latin Food 4 You, Vatenstraat 11, 5388 KL Nistelrode voor het verkopen van warme Surinaamse/Argentijnse belegde broodjes aan Hoogstraat tegenover De Misse (achter de bomen) in Heesch.
Procedures 1a, 4a en 7a zijn van toepassing.

Evenementenvergunningen

Het college van burgemeester en wethouders heeft een vergunning/ontheffing verleend aan:

- De Veluwe Hunt voor het organiseren van een slipjacht op 26 november en 3 december 2017 van 12.00 tot 17.00 uur in het buitengebied van Heeswijk-Dinther. De beschikkingen zijn verzonden op 2 november 2017.
- Stichting Intocht Sinterklaas voor het organiseren van de intocht van Sinterklaas op 19 november 2017 van 12.30 tot 14.00 uur in Heesch. Mozartlaan (een gedeelte), Hoogstraat, Grenadiersstraat en 't Dorp (tot oude raadhuis), 5384 MB Heesch zijn tijdelijk afgesloten voor alle verkeer behalve voor voetgangers. De beschikkingen zijn verzonden op 6 november 2017.

Procedures 1a, 4a en 7a zijn van toepassing.

Wet ruimtelijke ordening

Vastgesteld wijzigingsplan Graafsebaan ong. Heesch (achter Lindenlaan 9)

Het college van burgemeester en wethouders maakt op grond van artikel 3.8 van de Wet ruimtelijke ordening de ter-inzage-legging bekend van het vastgestelde wijzigingsplan Graafsebaan ong. Heesch (achter Lindenlaan 9), te raadplegen op www.ruimtelijkeplannen.nl met IDN-code NL.IMRO.1721.WP-Graafsebaanong-vg01.
Inhoud: Het wijzigingsplan maakt de bouw van vier woningen op het perceel Graafsebaan ong. in Heesch mogelijk.
Inwerkingtreding: Het vaststellingsbesluit en daarmee het wijzigingsplan treedt de dag na afloop van de beroepstermijn in werking, tenzij binnen de beroepstermijn een verzoek om voorlopige voorziening wordt ingediend. In dat geval treedt het bestemmingsplan niet in werking voordat op dit verzoek is beslist.
Procedures 1b, 5b en 7b zijn van toepassing.

Wet algemene bepalingen omgevingsrecht

Reguliere procedure

Ontvangen aanvragen voor een omgevingsvergunning

Heeswijk-Dinther
- Kasteel 4
  Handelen met gevolgen beschermde monumenten, onderhoudsvervanging leibedekking van middeleeuwse deel van daken hoofdbouw (kasteel) van Kasteel Heeswijk en restaureren stucplafond, wandbespanningen, betimmeringen en schoorsteenmantel van Witte Kamer van Kasteel Heeswijk
  Datum ontvangst: 30-10-2017
- Zandkant 7a
  Tijdelijk plaatsen 2 containers
  Datum ontvangst: 03-11-2017

Nistelrode
- Langstraat sectie I nr. 248-275-276-277-684
  Plaatsen houten palen ter ondersteuning planten
  Datum ontvangst: 31-10-2017

Heesch
- Meerweg ong., sectie D 3403
  Oprichten woonhuis en aanleggen in-/uitrit
  Datum ontvangst: 31-10-2017
- Beemdstraat 4
  Bouwen erker
  Datum ontvangst: 06-11-2017

Vorstenbosch
- Derptweg 11a
  Bouwen opslagloods
  Datum ontvangst: 02-11-2017

Procedure 6 is van toepassing.

Besluiten

De volgende omgevingsvergunningen zijn verleend. Deze besluiten treden daags na verzending van het besluit in werking.

Heesch
- Langven 14
  Plaatsen 2 dakkapellen
  Verzenddatum: 31-10-2017
- Mgr. V.d Hurklaan 20
  Oprichten 2 woningen (twee-onder-een-kap)
  Verzenddatum: 02-11-2017
- Meerkensloop 35
  Bouwen woonhuis
  Verzenddatum: 31-10-2017
- Nistelrodeseweg 30
  Legaliseren en uitbreiden schuilstal en bouwen veldschuur
  Verzenddatum: 31-10-2017

Nistelrode
- Loo 13
  Veranderen voorgevel en vervangen dak woning
  Verzenddatum: 31-10-2017

Vorstenbosch
- Schoolstraat 14
  Aanpassen constructie
  Verzenddatum: 01-11-2017

Heeswijk-Dinther
- Het Geerke 9
  Handelen in strijd regels ruimtelijke ordening voor realisatie bed & breakfast
  Verzenddatum: 03-11-2017
- Veldstraat 44
  Bouwen bijgebouw
  Verzenddatum: 02-11-2017

Procedures 1a, 4a en 7a zijn van toepassing.

Uitgebreide procedure

De wetgever heeft bepaald dat ingekomen aanvragen voor een omgevingsvergunning, die worden voorbereid met de uitgebreide procedure, niet worden gepubliceerd. De bekendmaking van deze aanvragen vindt plaats via publicatie van een ontwerpbesluit.

Ontwerpbesluiten

Het college van burgemeester en wethouders wil toestemming verlenen voor:

Heeswijk-Dinther
- Fokkershoek 1
  Intrekken omgevingsvergunning (m.b.t. revisievergunning d.d. 12-12-2006).
  Verzenddatum: 02-11-2017

Loosbroek
- Dintherseweg 40 en 42
  Beperkte milieutoets en handelen met gevolgen beschermde natuurgebieden
  Verzenddatum: 07-11-2017

Procedures 1a en 3b zijn van toepassing.

Handhavingsbesluit

Het volgende handhavingsbesluit is genomen.

Heeswijk-Dinther
- Hazelbergsestraat 2b
  Besluit last onder dwangsom
  Verzenddatum: 1 november 2017

Procedures 4a en 7a zijn van toepassing.

PROCEDURES

Openingstijden zie colofon

Inzage
Procedure 1a
U kunt de stukken gedurende zes weken tijdens openingstijden op afspraak inzien in het gemeentehuis in Heesch.

Procedure 1b
U kunt de stukken gedurende zes weken tijdens openingstijden op afspraak inzien in het gemeentehuis in Heesch en raadplegen op www.bernheze.org of www.ruimtelijkeplannen.nl.

Inspraak
Procedure 2
Iedereen kan binnen zes weken na publicatiedatum met een schriftelijke inspraakreactie aan het college van burgemeester en wethouders van Bernheze reageren op de stukken. Neem voor het indienen van een mondelinge inspraakreactie contact op met de betreffende afdeling.

Zienswijze
Procedure 3a
Belanghebbenden kunnen binnen zes weken na publicatiedatum schriftelijk een zienswijze indienen bij het college van burgemeester en wethouders van Bernheze. Neem voor het indienen van een mondelinge zienswijze contact op met de betreffende afdeling.

Procedure 3b
Iedereen kan binnen zes weken na publicatiedatum een schriftelijke zienswijze indien bij het college van burgemeester en wethouders van Bernheze. Neem voor het indienen van een mondelinge zienswijze contact op met de betreffende afdeling.

Bezwaar
Procedure 4a
Belanghebbenden kunnen binnen zes weken na verzenddatum van dit besluit bezwaar indienen bij het college van burgemeester en wethouders van Bernheze. Het bezwaar heeft geen schorsende werking.

Procedure 4b
Belanghebbenden kunnen binnen zes weken na publicatiedatum van dit besluit bezwaar indienen bij het college van burgemeester en wethouders van Bernheze. Het bezwaar heeft geen schorsende werking.

Beroep
Procedure 5a
Belanghebbenden kunnen binnen zes weken na publicatiedatum van dit besluit beroep indienen bij de sector bestuursrecht van de rechtbank, Postbus 90125, 5200 MA 's-Hertogenbosch. Het beroep heeft geen schorsende werking. Er zijn griffierechten verschuldigd.

Procedure 5b
Belanghebbenden kunnen binnen zes weken na publicatiedatum van dit besluit beroep indienen bij de Afdeling bestuursrechtspraak van de Raad van State, Postbus 20019, 2500 EA 's-Gravenhage. Het beroep heeft geen schorsende werking. Er zijn griffierechten verschuldigd.

Bezwaar-/beroepsmogelijkheid
Procedure 6
Er zijn geen bezwaar-/beroepsmogelijkheden.

Voorlopige voorziening
Procedure 7a
Belanghebbenden kunnen, gelijktijdig met een ingediend bezwaar- of beroepschrift, de voorzieningenrechter van de rechtbank verzoeken om een voorlopige voorziening te treffen. Er zijn griffierechten verschuldigd.

Procedure 7b
Belanghebbenden kunnen, aanvullend op een ingediend beroepschrift bij de Afdeling bestuursrechtspraak van de Raad van State, de voorzitter van de afdeling verzoeken om een voorlopige voorziening te treffen. Er zijn griffierechten verschuldigd.

Reageren
In een schriftelijke reactie moeten staan: de datum, de naam en het adres van degene die reageert, een omschrijving van het onderwerp, de reden waarom u bezwaar/zienswijze/bedenking indient en uw handtekening.

INFORMATIE voor de KERNEN

VVD: Driestroomhuis

Arianne van de Gein, burgerlid commissie Maatschappelijke Zaken VVD-Bernheze

Ik hoorde over dit huis van een medewerkster van Jeugdbescherming Brabant. Ik maakte een afspraak en werd gastvrij ontvangen in het Driestroomhuis. De bevlogen mensen die dit huis runnen zijn begonnen als pleegouder en van daaruit is uiteindelijk het gezinshuis ontstaan.

In het Driestroomhuis krijgen kinderen, die door verschillende soorten van problematiek niet meer thuis kunnen wonen, een plaats. Hier worden zij in gezinsverband liefdevol opgevangen en kunnen zij in principe tot hun achttiende jaar blijven. Het is geweldig dat er mensen zijn die van deze vorm van opvang hun 'werk' gemaakt hebben. En vergis u niet in het takenpakket, want naast de zorg in huis is dat ook vervoer naar de sportvereniging, meegaan naar de rechtbank et cetera.
Deze vorm van opvang is goedkoper dan opvang in een groep. Als een kind vanuit een groep hier komt, is dit 'afschalen' van de zorg. Precies wat wij voor ogen hadden bij de transitie. En er zijn helaas kinderen genoeg die zo'n plaats heel goed kunnen gebruiken.
Wat schetst dan ook mijn verbazing als ik hoor dat er plaats zou zijn voor nog één of twee kinderen, maar dat dit nu niet kan omdat het zorgbudget op is. Dat is voor de VVD-Bernheze niet acceptabel. Betere én goedkopere zorg kan niet verleend worden, omdat het zorgbudget dat aan het begin van het jaar per aanbieder wordt toegekend onvoldoende is. Het budget gaat namelijk niet met het kind mee. Daar begrijpen wij helemaal niets van.

Reageren:
www.bernheze.vvd.nl/contact

'Meer tijd en aandacht'

Susan van Gerwen (25) uit Heeswijk-Dinther is docent Nederlands aan het Koning Willem I College in 's-Hertogenbosch.

"Na het Zwijsen College in Veghel heb ik aan de Fontys Hogeschool de opleiding Kind en Educatie (Pabo) gevolgd. Na een jaar ervaring opgedaan te hebben als leerkracht in het basisonderwijs, heb ik bewust gekozen voor het mbo. Vervolgens heb ik mijn Pedagogisch Didactisch Getuigschrift voor het mbo gehaald. Het is belangrijk om de kwaliteit van het beroepsonderwijs te verhogen door opleidingen beter te laten aansluiten op de arbeidsmarkt. Geen pleisters plakken of onderscheid maken, maar tijd en aandacht voor iedereen, zodat iedere leerling een even grote kans heeft op een mooie toekomst. Niemand buitensluiten. Dit kan door de leerlingen daadwerkelijk te begeleiden en persoonlijke aandacht te geven. Iedereen, ongeacht zijn of haar achtergrond, verdient gelijke kansen en beter onderwijs is de beste manier om dit te bereiken. Het is belangrijk dat je een leven lang kunt leren, dat er mogelijkheden zijn om bij of om te scholen. Voor mij genoeg om partij te kiezen; ik ben D66."

Ben jij ook D66? Laat het ons weten! Ikbend66@gmail.com

Ik ben D66

SP: Zelfstandig en zorgzaam verder in 2018

Cor van Erp, fractievoorzitter SP Bernheze

Op woensdag 8 november stelt de algemene ledenraad (ALR) van SP Bernheze het verkiezingsprogramma 2018-2022 vast. Het voorlopige programma is ter voorbereiding aan de SP leden aangeboden. Op 8 november kunnen zij zich uitspreken. De programma-commissie van de SP heeft er veel werk aan besteed. Het is een sterk programma. De kenwoorden zijn: Zelfstandig en Zorgzaam.

Zelfstandig en Zorgzaam
SP afdeling Bernheze ziet de verkiezingen op 21 maart 2018 voor de nieuwe gemeenteraad met vertrouwen tegemoet. De afgelopen acht jaar heeft de SP, in financieel moeilijke tijden, verantwoording genomen voor het bestuur in Bernheze. Ondanks de financiële crisis bleef Bernheze investeren in de leefbaarheid van Heeswijk-Dinther, Nistelrode, Loosbroek, Heesch en Vorstenbosch. Nu staan we in 2018 voor nieuwe verkiezingen. SP heeft haar programma klaar om vast te stellen door de ledenraad.

We hebben twee belangrijke kernwaarden voor de periode 2018-2022. Dat is: Zelfstandig en Zorgzaam. Bernheze blijft een zelfstandige gemeente na 2018. We nemen onze eigen besluiten en hoeven onze oren niet te laten hangen naar Oss of Den Bosch. Ten tweede, zorgzaam voor de mensen die onze zorg nodig hebben. Denk aan onze opa's en oma's, de mensen met een beperking, mensen die ziek zijn of inwoners die niet kunnen werken. Zij worden keihard gestraft door het nieuwe kabinet Rutte 3, echt triest. In Bernheze gaan we wel goed voor deze mensen zorgen. Dat kan alleen met een sterke SP in de gemeenteraad. Mogen we op u rekenen?

Keezavond in CC Servaes

HEESWIJK-DINTHER - **Aanstaande vrijdag is er voor de keezliefhebbers opnieuw een keezavond georganiseerd in CC Servaes. De organisatie is in handen van SEM events.**

Hebben jij en je teamgenoot zin in een gezellige keezavond met leuke prijzen? Schrijf je dan snel in als koppel door te mailen naar info@sem-events.nl. Je ontvangt een bevestigingsmail met betalingslink voor het inschrijfgeld dat € 10,- per koppel bedraagt. Op 10 november (zaal open 19.00 uur) wordt er om 19.30 gestart in vijf ronden. Mocht je op het laatste moment nog besluiten om mee te spelen dan kun je je om 19.00 uur aanmelden bij de spelleider van die avond. Veel spelplezier!

A.S. ZONDAG OPEN!

adbouw
WONEN + SLAPEN
LOOPKANTSTRAAT 30
UDEN
WWW.ADBOUW.NL

Informatieavond
Voor leerlingen en ouders groep 7/8
21 november 2017
28 november 2017
Maak kennis met het voortgezet onderwijs,
onze school en alle brugklastypen
De informatieavond vindt plaats op onze hoofdlocatie in Schijndel.
Meer informatie en aanmelden voor één van deze avonden via www.eldecollege.nl/infoavond
Elde College
(tweetalig) vwo, havo, vmbo, praktijkonderwijs
ELDE college
Elke Leerling Doet Ertoe

Progressief Bernheze: Een groenrijke gemeente

Skip Anker, commissielid Progressief Bernheze

Afgelopen zaterdag was het natuurwerkdag. Ook in Bernheze ging een groep vrijwilligers op pad om de natuur van onze gemeente te onderhouden. Op het prachtige landgoed Zwanenburg stortte een groep vrijwilligers zich op een aantal knotwilgen.

Onder het toeziend oog van de meest ervaren wilgenknotters klom ook ik vastberaden in een boom om zo heel de ochtend met de zon in de rug een wilg onder handen te nemen. Onderhoud van natuur is een kostbare opgave en ontzettend belangrijk voor de schoonheid van onze leefomgeving. Dat een groep vrijwilligers zich daar voor inzet is ontzettend bewonderenswaardig. Het laat zien dat er waardering is voor natuur, waar we zoveel van hebben in onze gemeente.

Ook wij als partij waarderen natuur en landschap. De komende jaren willen wij investeren in onze natuurgebieden. Dit betekent ervoor zorgen dat we samen met onze partnergemeenten een gezamelijke aanpak maken om zo effectief te werken aan onze natuur. We maken werk van alle bomen in onze gemeente door voldoende te investeren in onderhoud. Hierdoor blijft het groene karakter van onze gemeente behouden. Door meer in te zetten op ecologisch bermbeheer vergroten we de biodiversiteit. Dat betekent een groter aantal soorten planten en insecten, wat ontzettend belangrijk is voor het milieu.

Reageren?
reactie@progressiefbernheze.nl

Lokaal: Voor de inwoners

Bas van der Heijden, Lokaal

Afgelopen donderdag hebben we tijdens de gemeenteraadsvergadering de algemene beschouwingen gehouden.

De begroting van de gemeente is op orde en er is ruimte ontstaan. We merken dat het economisch gezien weer wat beter gaat, er wordt volop geïnvesteerd. Voor investeringen is geld nodig en een manier om dat te krijgen is de OZB te verhogen. Jaarlijks wordt dit gedaan door een inflatiecorrectie en een algemene verhoging voor investeringen.
Lokaal vindt de verhoging van de OZB voor 2018 met 2% niet nodig, immers de inwoners van Bernheze zijn de afgelopen jaren al genoeg belast met een flinke verhoging van de OZB. Wij maken ons er sterk voor!

Het actuele nieuws

Lidy van der Valk, commissielid CDA Bernheze

CDA Bernheze brengt u graag volledig en snel op de hoogte van het laatste nieuws. In dit artikel wat actualiteiten op een rijtje.

Vergaderen op locatie: Heeswijk-Dinther
Op dinsdagavond 21 november om 19.00 uur gaat de fractie van CDA Bernheze weer op locatie vergaderen. Deze keer in het Willibrordcentrum. Dit moment willen we ook benutten om in gesprek te kunnen gaan met de inwoners van Heeswijk-Dinther. Wilt u hierbij aanwezig zijn om uw informatie te delen met CDA Bernheze of heeft u vragen aan ons? Meld u dan aan via de contactpagina op www.cda.nl/bernheze of bel naar een van onze fractieleden.

CDA Bernheze via Facebook
Om het laatste nieuws snel bij u te krijgen is Facebook een onmisbaar medium. U ziet in één oogopslag beeld, titel en korte inhoud. U beslist zelf of u meer wilt weten van het onderwerp, of dat u deze informatie toereikend vindt.
Op de hoogte blijven? Volg ons!

Laatste nieuws cda.nl/bernheze
Nieuwsgierig naar de mensen die zich de komende jaren gaan inzetten voor CDA Bernheze? Benieuwd naar het verkiezingsprogramma? Dan is het zeker de moeite waard om de komende maanden de website te bezoeken. Op dit moment wordt er volop gewerkt aan het samenstellen van het verkiezingsprogramma met de input vanuit de dorpen. Vervolgens wordt dit

voorgelegd aan de leden en na overleg wordt het verkiezingsprogramma dan vastgesteld. Kort daarna is het volledige verkiezingsprogramma terug te vinden op de website.

cda.nl/bernheze

Blanco: Fikse bezuiniging op de jeugdsport

Marko Konings, Blanco

Terwijl de economie weer opbloeit en ook de gemeente weer meer te besteden heeft, krijgen de sportverenigingen met een fikse korting op de subsidie per jeugdlid te maken. In 2018 gaan ze er ruim 7% op achteruit, volgens een voorstel van verantwoordelijk wethouder Wijdeven. Politieke Partij Blanco vindt dit niet te verteren, vooral ook niet omdat er al lang geen goed beleid meer is.

Al in 2015 kwamen wij met een voorstel om het subsidiebeleid te actualiseren. Dat voorstel werd aangenomen en wij zaten dus al geruime tijd te wachten op de nieuwe beleidslijn. Op basis van onderzoek zou gekeken moeten worden of de subsidies nog wel op de juiste plaats terecht komen. Misschien heeft de een wat meer nodig en kan de ander met minder toe. Helaas is er nog steeds geen nieuw beleid opgesteld, maar wordt er wel hapsnap een aantal bezuinigingen doorgevoerd.

De coalitiepartijen CDA, Lokaal, SP en D66 zouden volgens hun programma geen bezuinigingen doorvoeren die jeugdleden van verenigingen raken. Maar de realiteit is een andere. Na de eerdere korting op de muziekverenigingen moeten nu de sportverenigingen eraan geloven.
Politieke Partij Blanco vindt dat de jeugd gemakkelijk lid moet kunnen worden van een sportclub. Een forse korting op de subsidie druist daar dwars tegenin, zeker als er niet eerst onderzoek geweest is naar de financiële (on)mogelijkheden van de verschillende clubs. Kom eerst eens met een goed beleid voordat je lukraak gaat snijden.
Reageren?
Dat kan via 06-11311713 of info@ppblanco.nl

ROB HAAKMEESTER
advocaat
maakt werk van jouw recht
FAMILIERECHT | ERFRECHT | AANSPRAKELIJKHEID/LETSEL | BESTUURSRECHT
Heesch - +31 611727028 - rhaakmeester@rhadvocaat.nl
www.rhadvocaat.nl

Fashion | Health | Lifestyle | Social | Hair | Beauty | Nails | Food | Sports
Ladies Night
MAAK KANS OP FANCY PRIJZEN
GRATIS PROEFLESSEN
LEUKE EXTRA'S VOOR IEDEREEN!
BRING A FRIEND!
15 november 2017
van 18:30 tot 21:30 uur
ACTIEKNALLER!
SPORT HET JAAR GRATIS UIT!
* bij inschrijving op onze Ladies Night
MEER sports Sport & Healthclub
VOLG DEZE AVOND ONZE GROEPSLESSEN
BodyPump | Crossnetics | Fuctional Fit
XCORE | Pilates | Spinning
Voor meer informatie kijk op www.meersports.nl
't Vijfeiken 14, Heesch | (0412) 40 44 74

Cadeautip!
Video Design Lunenburg
VHS op DVD
nu €10,00
Jhr. Speelmanstraat 22
Heeswyk
06-22066338

Op zoek naar een kadootje voor Sinterklaas?
Bij Chill ligt de winkel ligt vol superleuke dingen, ook maken wij leuke pakketjes.
Loop gerust eens binnen of er iets voor je bij staat. Zo niet dan kan het altijd
IJS- EN LUNCHCORNER CHILL
Weijen 24 - 5388 HN Nistelrode - 0412-484965

OOGcontact

wie is deze Bernhezenaar?

Stuur uw oplossing voor a.s. maandag 12.00 uur naar info@demooibernhezekrant.nl onder vermelding van OOGCONTACT en maak kans op

5x 1/5 staatsloten

Ceelen
Kantoorboekhandel - Heesch
't Dorp 65, 5384 MB Heesch
0412-451782

Oplossing vorige week:
Bas van der Heijden uit Nistelrode

Winnaar:
Inge van Santvoort kan de staatsloten ophalen bij Kantoorboekhandel Ceelen

Werknemers van Bernheze Media worden uitgesloten van deelname.

Bernheze Media

WOORDZOEKER

W	W	O	L	H	A	C	I	F	N	E	B
X	K	K	T	L	K	W	L	L	B	Q	K
I	J	E	S	P	A	N	Y	O	L	U	W
S	O	U	T	H	A	M	P	T	O	N	Q
U	P	A	L	E	R	M	O	G	Q	C	O
Q	V	D	F	E	Y	E	N	O	O	R	D
X	H	T	U	O	M	E	N	R	U	O	B
B	C	M	I	E	H	N	E	F	F	O	H
J	P	H	F	M	N	D	C	P	Q	B	H
A	J	A	X	F	B	W	B	G	F	D	G
J	A	N	G	O	L	O	B	K	M	I	C
K	V	P	W	D	Z	T	G	R	J	W	B

Zoek: AJAX, BENFICA, BOLOGNA, PALERMO, BOURNEMOUTH, ESPANYOL, FEYENOORD HOFFENHEIM, SOUTHAMPTON

MOOIBERNHEZERTJES

TE HUUR

OPSLAGUNIT.EU
Te huur opslagunits in Nistelrode. Afmeting unit
24m² voor € 90,- p.m.
48m² voor € 150,- p.m.
Eigen toegang.
Voor meer info 06-46111667 of www.opslagunit.eu.

TE KOOP

NIEUWE DESSO-TAPIJTTEGELS
In allerlei kleuren/soorten. Grote voorraad, scherpe meeneemprijs. Vanaf € 0,50 per tegel. Duinweg 17, Schijndel 06-23034594. Dinsdag en zondag gesloten.

PAARDENVLEES
o.a. biefstuk-lappen-hachee-braad.
BOERENVINKEN
3 halen, 2 betalen.
Slagerij Bert van Dinther
Heistraat 8 Oss
www.slagerijvandinther.nl.

KIPSALON BERNHEZE
Gewoon de allerlekkerste kip! Voor al uw kipproducten. Elke woensdag van 14.00 tot 18.30 uur. bestellen hoeft niet! 0413-229677
Jan v.d. Boomstraat 9
Heeswijk-Dinther.

GEVRAAGD

ANSICHTKAARTEN VAN HEESWIJK-DINTHER EN LOOSBROEK?
Dick van de Leest 06-55325484.

LEGE CARTRIDGES
Lever ze in bij 't Mediahuys, Laar 28 in Nistelrode en steun hiermee het goede doel Hulphond Nederland.

BIDPRENTJES
H. Leeijen. John. F. Kennedystraat 90, Heesch. 0412-451357 geha.leeijen@hetnet.nl. Ik wil ze ook graag ophalen bij u.

OUDE/KAPOTTE COMPUTERS EN LAPTOPS
Bel Wim van Nistelrooij uit Heesch, 06-12464848. Hij probeert deze nog te maken en er samen met ONS Welzijn een goede plek voor te vinden.

LANDBOUWMACHINES:
o.a ploegen, tractor, frees, schudder, hark, maaier, mesttank, kieper, weidebloter, weisleep, tractor, vee/paardentrailer enzovoorts, 06-19076959.

AANGEBODEN

PEDICURE NISTELRODE
Dorien Visser-Hanegraaf. Tel. 0412-612118. Ook bij diabetes/reuma.

PEDICURE HEESWIJK-DINTHER
Jacqueline Verhagen, Oranjestraat 11, Heeswijk-Dinther. Ook bij diabetische en reumatische voet met vergoeding. Alle jaargetijden uw nagels mooi verzorgd met gelcolor, colorlak. Kalknagels? Ook hiervoor leent deze pediquemethode zich prima! Meer info of afspraak: 0413-293260.

WWW.RADIONOSTOS.NL

FRIETKRAAM voor uw evenement of feest.
Voor info en/of boekingen: 0413-292911/ 06-25416954. Mario & Christa Bok.

UW LEVENSVERHAAL/ GEBEURTENIS/REIS OP PAPIER?
Levensverhalen, verhalen over ingrijpende zaken en afsluiten periode, evt. met foto's: Martha Daams: marthadaams@gmail.com. Ook (web)teksten bedrijven.

PROBLEMEN MET UW HOND?
Verlatingsangst, probleem in huis, etc?
Bel R. Voets 06-20872388.
St. Servatiusstraat 9a
Heeswijk-Dinther.

COLORENTA KLEURANALYSE EN MAKE-UP ADVIES
Biedt u de mogelijkheid om een workshop te volgen, waarbij u ingeleid wordt in de wereld van kleur. Deze workshop kan tot 10 personen gevolgd worden. Wilt u een leerzame en gezellige dag, bel dan voor meer informatie;
Colorenta Hannie Heesakkers 06-51110053.

PERSONEEL

ZOEK JIJ EEN BAAN WAARIN JE ZELF JE UREN KAN INDELEN?
Kom dan snel werken in ons klantcontactcentrum.
Bel voor meer informatie Logic-Call 073-5286700.

WILT U EEN ZOEKERTJE PLAATSEN?
Dan is dit mogelijk vanaf € 5,-. office@demooibernhezekrant.nl of 0412-795170.

mooiBernheze.nl
www.mooibernheze.nl
INFORMEERT, BOEIT EN INTERESSEERT

van Liempd
Tuin & Parkmachines

ZATERDAG 11 NOVEMBER
zijn wij de gehele dag **GESLOTEN**
vanwege ons
12½ JARIG BESTAAN,
om het samen met de mensen te vieren die dit mede mogelijk hebben gemaakt.

Weijen 77a - 5388 HM Nistelrode - tel. 0412 - 611004
www.vanliempdtuinenpark.nl

WINTERTIJD - STEEDS WEER WENNEN

Zie oplossing pagina 34

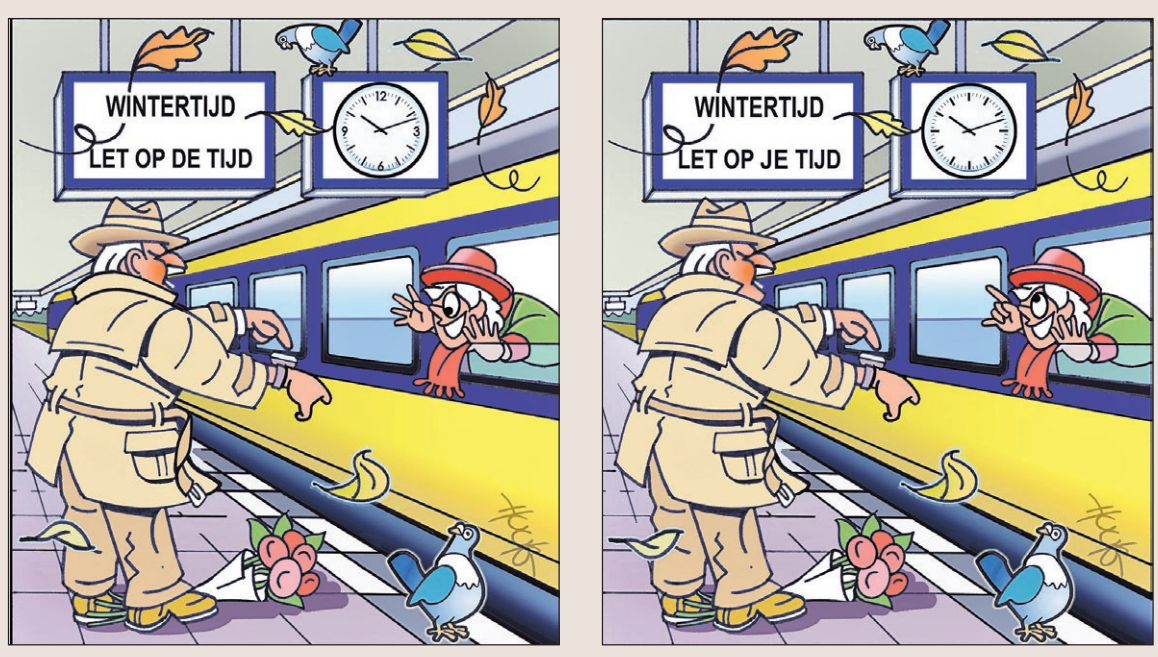

Albert Heijn Heesch bestaat 25 jaar

Het aanzicht van het pand van waaruit AH Heesch al 25 jaar opereert

Tekst: Anita van den Bogaart Foto: Marcel van der Steen

HEESCH - **Wie kent hem niet, de Albert Heijn in Heesch. Vijfentwintig jaar geleden werd de voormalige bakkerij van Kees Boeijen verbouwd tot AH-supermarkt, en sinds vijftien jaar wordt de winkel gerund door de familie Hendriks. Sinds drie jaar zwaait zoon Jasper de scepter. Jasper: "Ik ben zo'n beetje met de winkel opgegroeid. Ik was elf jaar toen mijn ouders hier begonnen, en al op mijn dertiende kreeg ik mijn eerste contract om in de winkel mee te mogen helpen. Dat ben ik blijven doen; zelfs tijdens mijn studie Levensmiddelentechnologie in Wageningen bleef ik in de winkel werken."**

Veranderingen

In die vijfentwintig jaar is er veel veranderd. Jasper: "Ontwikkelingen gaan in deze branche razendsnel. De winkel is wel tien keer verbouwd. Tijdens de laatste verbouwing hebben we een compleet extra winkelpad met extra stelling ingevoegd. Die extra ruimte konden we maken door in de hele winkel nieuwe iets ondiepere stellingen te plaatsen. We hebben ook alle koelingen, koelmeubels en vriezers vervangen naar de nieuwste voorschriften. Want je moet bijblijven." Een andere ingrijpende verandering zijn de verruimde openstellingstijden, zoals ook de zondagen. Voor Jasper en zijn echtgenote betekent dat, dat ze hun vrije dagen op woensdag en donderdag plannen. Met hun zestien maanden oude dochtertje zorgen ze ervoor ook hun vrije tijd zo goed mogelijk te managen.

Ineke en Helmy

Vaste krachten

Twee winkelmedewerkers zijn de winkel al vijfentwintig jaar trouw. Ineke vormt twee à drie dagen per week een vertrouwd gezicht aan de kassa. Jasper: "Ineke is het boegbeeld van de winkel. Ze kent iedereen en iedereen kent haar. Klanten maken graag een praatje met haar. Ze is een ontzettend betrokken duizendpoot." En dan is er Helmy, ook al vijfentwintig jaar een vast gezicht in de winkel op de afdeling vleeswaren. "Helmy staat vanaf het begin bij de vleeswaren. Ze heeft een enorme vakkennis en is heel goed in het overbrengen van die kennis op nieuw personeel. Ze is loyaal, verantwoordelijk en een perfectionist, klanten kunnen op haar rekenen. We zijn blij dat Ineke en Helmy al zo lang bij ons zijn."

Feest

Het vijfentwintigjarig jubileum wordt gevierd met een feestelijke actie: van maandag 6 november tot en met zondag 12 november worden onder klanten die hun kassabon inleveren fraaie boodschappenpakketten verloot.

Het is een vertrouwd beeld: de Albert Heijn aan 't Dorp in Heesch. De bekende grootgrutter bedient al vijfentwintig jaar lang heel veel klanten uit Heesch én omgeving.

Muziekvereniging Servaes in de prijzen

Harmonieorkest wint Albert van Zutphen Wisseltrofee

LIESHOUT/HEESWIJK-DINTHER - **Zowel het harmonieorkest als de slagwerkgroep van Muziekvereniging Servaes hebben afgelopen weekend geweldige prestaties neergezet bij het Jumbo Muziek Festival te Lieshout.**

Het harmonieorkest was zeer succesvol. Zij behaalde met 85,65 punten een 1e prijs in de groep van de 2e divisie. Met deze prestatie was zij de totaalwinnaar van de dag, waardoor zij voor de 6e keer in de geschiedenis de 'Albert van Zutphen Wisseltrofee' mee naar Dinther mocht nemen. Met 83 punten greep de slagwerkgroep helaas net naast een 1e prijs in de groep van de 3e divisie.

Natuurwerkdag Bernheze

HEESWIJK-DINTHER - **De opening van het werkseizoen van IVN Bernheze, werkgroep VENEL (Vrijwillig Educatief Natuur en Landschapsbeheer) 2017-2018, ging afgelopen zaterdag van start tijdens de natuurwerkdag op landgoed Zwanenburg.**

Burgemeester Marieke Moorman opent het werkseizoen

Onder het genot van een heerlijk zonnetje opende burgemeester Marieke Moorman het werkseizoen, door zelf daadwerkelijk mee te helpen met het knotten van de voor het landschap zo karakteristieke wilgen bij Zwanenburg. En dat op de dag dat ze exact vier jaar geleden begon aan haar taak als burgemeester. Ze memoreerde het belang van de inzet van vrijwilligers voor een leefbare samenleving.

Coördinator van de werkgroep Harry van der Pas gaf aan dat velen in de natuur werken, ook professioneel. De meesten komen en gaan weer als het project af is. Bij natuurwerkers staat vooral het investeren in de continuïteit van de natuur voorop; biodiversiteit, hoe gaat het met de insecten, de vogels, de planten en de bomen? IVN-natuurwerkers verrichten een uniek stukje werk dat onmisbaar is voor het landschap. Het zijn mensen die het hele jaar door opmerkzaam aanwezig zijn in het landschap. Ze volgen hoe de natuur zich ontwikkelt en nemen vanuit een hechte relatie met het landschap ook de verantwoordelijkheid om goede zorg voor het landschap te organiseren.

IVN BERNHEZE KAN NOG VELE VRIJWILLIGERS GEBRUIKEN

Voor een mooie en duurzame natuur in onze eigen leefomgeving is het nodig dat:

- we horen en zien hoe het met de natuur gaat, (dat lukt niet via je telefoon of achter de iPad);
- we vervolgens niet wegkijken maar ons laten raken;
- onze verantwoordelijkheid nemen en zoeken naar de best mogelijke aanpak.

Zorg voor de natuur is zo bezien geen hobby van een enkeling, maar een oproep aan iedereen om te investeren in de natuur en mee te helpen. IVN Bernheze kan nog vele vrijwilligers gebruiken.

Het wilgen knotten

Van Schayk: ‘Veel meer dan loon alleen’

VEGHEL - **De salarisadministratie en HR-taken zelf uitvoeren of uitbesteden aan een externe specialist? “Een lastige keuze voor menig ondernemer”, vertelt Kees van Schayk van Administratie- en Belastingadvieskantoor Van Schayk uit Veghel. “Want de praktijk is natuurlijk niet zo zwart-wit dat er simpel gekozen moet worden tussen alles zelf doen of volledig outsourcen. Er bestaan vele tussenvormen, afhankelijk van de specifieke wensen van de ondernemer.”**

Naast de verzorging van een traditionele salarisstrook kan Van Schayk, door de opkomst van e-HRM, aan elke werkgever ook heel goed de mogelijkheid bieden om zelf, in de Cloud, veel gegevens en mutaties aan te leveren. Daarbij kun je dan denken aan gegevens als flexibele werkuren of opgenomen vakantiedagen.

Natuurlijk wordt het resultaat daarvan gecontroleerd door een specialist met up-to-date vakkennis. Immers de (arbeids) wetgeving en CAO’s veranderen voortdurend en het is belangrijk dat je dit goed toepast om tot een correcte salarisbetaling te komen. Zo kunnen ook eventuele boetes of een naheffing worden voorkomen. Tot slot worden de salarisspecificaties ook digitaal aan de werknemer verstrekt of zijn online beschikbaar gesteld.

Van Schayk heeft de rol van de salarisadministrateur in de laatste jaren sterk zien veranderen. “De loonberekening is steeds meer een logisch vervolg geworden van het HR-beleid van de ondernemer. En met de digitalisering is ook de rol van de specialisten binnen ons kantoor veranderd; onze professionals treden steeds vaker op als adviseur voor de werkgever en als vraagbaak voor zijn personeel”, zegt Kees van Schayk.

Een ondernemer heeft vaker behoefte aan optimalisering van de HR-processen door zaken als recruitment, performance management, verzuimmanagement en dergelijke uit handen te geven. Praktisch valt bijvoorbeeld te denken aan begeleiding bij arbeidsconflicten, ondersteuning bij de werving van nieuwe medewerkers of ontslagprocedures, het opstellen van functieomschrijvingen of het invoeren van periodieke functionerings- of beoordelingsgesprekken. Als uitbestedingspartner biedt Van Schayk deze diensten, de adviseurs beschikken over veel expertise.

‘Onze professionals treden steeds vaker op als adviseur voor de werkgever en als vraagbaak voor zijn personeel’

Administratie- en belastingadvieskantoor Van Schayk is al 25 jaar een begrip in de regio. In de loop van de jaren is dit familiebedrijf uitgegroeid tot een team van specialisten, met elk hun eigen vakgebied. Bij Van Schayk vind je de administrateur die tevens je jaarstukken verzorgt, de fiscaal deskundige die je aangiftes verzorgt, de personeelsadviseur die de loonadministratie voert en de vertrouwenspersoon die je adviseert bij beleidsbeslissingen en organisatievraagstukken.

Wil je meer weten over de dienstverlening, tarieven of achtergrond van Administratie- en belastingadvieskantoor Van Schayk? Neem vrijblijvend contact op om te kijken wat Van Schayk voor jouw bedrijf kan betekenen.

VAN SCHAYK V.O.F.
ADMINISTRATIE- EN BELASTINGADVIESKANTOOR

Pater van den Elsenlaan 21 - 5462 GG Veghel - 0413-292894
mail@vanschaykvof.nl - www.vanschaykvof.nl

Auto & Motor NIEUWS

De auto winterklaar maken

- Maak de rubbers van de deuren goed schoon en smeer ze in. Dit kan met een speciale stick of smeersel, maar talkpoeder kan ook al helpen.
- Vul de ruitensproeiervloeistof bij met een antivriesvariant. De zomervloeistof kan bevriezen in het reservoir.
- Koop een speciale deken voor de voorruit, zodat je minder hoeft te krabben. Gebruik geen kranten, die kunnen vastvriezen. Ramen krijg je ook ijsvrij met ruitontdooier.
- Stel een setje winterspullen samen. Denk naast ruitontdooier, slotontdooier (buiten de auto bewaren) en ijskrabbers ook aan een paar matten, een schep en een veger om wegrijden uit diepe sneeuw makkelijker te maken.
- Vervang je zomerbanden door winterbanden. Zo heb je veel meer grip bij winterse omstandigheden.
- Of ga naar je eigen autogarage voor de wintercheck.

Benelux Tyres®

Ontzorgt als het om autobanden gaat:

- Leveren en monteren van nieuwe en gebruikte autobanden/velgen.
- Snel, flexibel en servicegericht.
- 7 x 24 uur telefonisch bereikbaar.
- Opslag en wassen van wielen, stikstof en reparatie van autobanden.

Maxend 5 • 5388 GH Nistelrode • 06 12 41 02 47 www.beneluxtyres.nl

Pas op voor laagstaande zon in het verkeer

In het najaar is er, zowel tijdens de ochtend- als de avondspits, vaak een laagstaande zon. Dat is behalve lastig ook gevaarlijk. Een laagstaande zon zorgt voor 20% meer ongelukken, blijkt uit cijfers van het Verbond van Verzekeraars. Ook kunnen er meer files ontstaan.

Een aantal praktische tips tegen verblinden en om schade en letsel te voorkomen!

1. **Zonnebril**
   Zorg ervoor dat je een zonnebril in je auto hebt liggen, een bril met een goede UV-bescherming of gepolariseerde glazen. Deze breken de zonnestralen en beschermen je ogen tegen reflecterend licht en schitteringen op het wegdek.
   Een zonnebril met oranjebruine glazen is ook zeer effectief. Het kleurfilter houdt blauwe kleuren tegen, waardoor het contrast verhoogd wordt en de lichtreflectie op het wegdek afneemt.
2. **Zonneklep of zongordijn**
   Maak gebruik van een verlengde zonneklep van zonwerend materiaal. Als de zon door de zijruiten of de achterruit naar binnen schijnt kan een zongordijn of zonnescherm effectief zijn. Deze is eenvoudig via zuignappen te bevestigen. Een zongordijn mag echter niet aan de voorste zijruiten geplaatst worden (ter hoogte van de bestuurder en bijrijder).
3. **Schone ruiten**
   Vieze autoruiten belemmeren het zicht bij een laaghangende zon. Het is daarom belangrijk dat je je ruiten regelmatig schoonhoudt met de ruitenwissers of wast bij een benzinepomp. Zorg ook dat je de sproeivloeistof geregeld bijvult. Controleer ook de ruitenwissers op slijtage, zo voorkom je strepen op je voor- en achterruit.
   Houd ook de binnenkant van de ruiten schoon met een glasreinigingsmiddel en een droge doek. Door de verwarming aan te zetten trekt de ruit stof en vuil aan.
4. **Matig je snelheid**
   Pas je snelheid aan zodat je meer tijd hebt om te reageren op onverwachte verkeerssituaties.
5. **Dimlichten**
   Zorg dat je duidelijk zichtbaar bent voor andere weggebruikers die ook last hebben van de laagstaande zon. Voer bijvoorbeeld dimlicht.

Autobedrijf Timmermans
auto - verkoop - service
Verkoop nieuwe en gebruikte auto's • Bovag garantie
Nationale Autopas • A.P.K. Keuringen • Inbouw autoalarminstallaties
Alle soorten reparaties • Ook voor schade en spuitwerk
Bedrijvenweg 6 - 5388 PN Nistelrode - T. 0412-612221

Audi A1 74.000 km airco	2014
Citroen C3 airdream selection 91.000 km	2012
Fiat Panda Easy uitvoering 30.000 km	2012
Ford Fiesta 1.3 airco 76.000 km	2011
Ford Focus 1.4 16v airco	2007
Ford Transit connect airco 132.000 km	2008
Hyundai Tucson 20i active joy	2007
Opel Insignia 1.4 turbo station	2012
Opel Astra 1.4 turbo station 32.000 km	2016
Opel Agila 1.2 automaat, airco	2013
Opel Corsa 1.0 turbo 45000 km airco	2015
Renault Clio 0.9 TCe 63.000 km airco navi	2013
Seat Leon ST 1.2 TSI 40.000 km vol opties	2015
Seat Mii 33.000 km	2015
Volkswagen Passat station 1.9 TDI	2007
Volvo V40 momentum T3 150 pk	2013

www.autobedrijf-timmermans.nl - www.autotrader.nl - www.trekhaken.nl

autobedrijf LANGENS
het adres voor al uw reparatie- en schadeherstel
Tramstraat 18 - 5388 GG Nistelrode - (0412) 61 20 76 - info@autobedrijflangens.nl
SCHADEHERSTEL
Gratis leenauto • Geen eigen risico • Onderhoud • Service

- **Audi Q5** 3.0 TDI S-Line, Aut., Navi , Panoramadak PDC V + A , Camera, 20 Inch el. achterklep, 2012
- **BMW 1-serie** 118i 5-Drs Airco lichtmetalen wielen, el. ramen en spiegels, 2007
- **Opel Astra** Station 1.7 CDTI navi, pdc.v+a, 79.000 km, 2012
- **Seat Ibiza** 1.4 SC Copa plus, clima, nieuw model 73.000 km, 2012
- **Suzuki Swift** 1.2, Comfort Easss, airco, stoelverwarming, 100.000 km, 2012
- **Suzuki Swift** 1.3i, 5-drs, airco, 2008
- **VW Caravelle** 2.5 TDI Camper met hefdak, uniek exemplaar met Leder Navi enz., 1999
- **VW Golf** 1.6 TDI Highline Navy, Privacy glass, PCD V + A, 109.000 km, 2012
- **VW Golf** 2.0, GTD, 184 PK, aut. station, Bi-Xenon, navi, panoramadak, clima, 18 inch, 6.900 km, 2015
- **VW Polo** 1.4I, 16v, 3-drs, airco, electr. ramen + spiegels, 239.000 km, 2006
- **VW Polo** 1.2 TSI, Navi, PDC Achte verkocht
- **VW Touran** 1.6 TDI, AUT. Highline PDC V + A, Navi, Panoramadak Privacyglass 111.000 km, 2013
- **VW Tiguan** 2.0 TDI AUT. Highline, 4-Motion Navi, Panoramadak PDC V+A Parkeerassistent 119.000 km, 2013
- **VW Tiguan** 2.0 TDI AUT. Highline, 4-Motion Navi, Panoramadak PDC V+A Parkeeras verkocht 0 km, 2012

www.autobedrijflangens.nl

DK
Nu ook op DONDERDAG
ZOTTE ZATERDAG
EXTRA* KORTING
OP DIESEL/BENZINE/LPG
(*Op basis van de DK brandstof adviesprijs. Deze korting vervangt de huidige korting)
HESCHEWEG 223 OSS

Auto & Motor NIEUWS

Autobedrijf W. van Dijk

NAP Nationale Auto Pas

Hommelsedijk 14
5473 RG HEESWIJK-DINTHER
Telefoon: 0413-291887

OOK VOOR REPARATIES EN APK KEURINGEN

Ford Fiësta 1.0	2014	Peugeot 207	2008
Ford Fiësta Diesel	2014-2015	Toyota Aygo 1.0 4-drs	2012
Ford KA 1.3	2000-2006	Volkswagen Lupo	2003
Ford Focus 1.0 74 kW	2012	Volkswagen Polo 1.4	2007
Ford Focus 1.6 D	2006-2007-2008	Volkswagen Up	2012
Ford Focus 1.6 74kw	2004	**STATIONWAGONS:**	
Ford Focus 1.6 77kw	2012	Ford Focus 1.6 D	2013
Ford B-Max	2013	Ford Focus 1.6 ecoboost	2012
Ford C-Max 1.6. D	2013	Ford Focus 1.6i	2005
Ford Grand C-MAX 1.6	2012	Skoda Octavia 1.4 103kw	2013
Honda CR-V 2.0i Elegance	2010		
Peugeot 107	2011	**BEDRIJFSAUTO'S:**	
Peugeot 108	2014	Ford Transit D	2010

Welke winterbanden moet ik nemen?

Neem banden in de voorgeschreven (standaard) bandenmaat. Heb je erg brede banden en grote velgen, kies dan voor de kleinst voorgeschreven bandenmaat met bijbehorende velgen.

Bij gladheid geldt een breed contactvlak tussen band en wegdek als een nadeel. De keuze voor een bepaald merk winterband kan het beste plaatsvinden op grond van de uitgevoerde winterbandentest.
Kies een band die goed scoort op de eigenschappen die het belangrijkst worden gevonden. Zorg voor een profiel van minimaal 4 mm.

bron: www.anwb.nl

PAS BANDEN ACCU'S

AUTOBANDEN- EN ACCU-EXPERT

Wij adviseren graag bij de beste keuze in banden, velgen en accu's

Like onze facebookpagina en bekijk de actuele aanbiedingen

Abdijstraat 38a - 5473 AG Heeswijk - Tel. 0413-291777 - Fax 0413-291941
www.pasbanden.nl - info@pasbanden.nl

AUTOSERVICE HEESCH BV
IN- & VERKOOP · TRUCKS · TRAILERS · ONDERHOUD · APK
WWW.AUTOSERVICEHEESCH.NL

◆ onderhoud en reparatie personen- en bedrijfswagens ◆ APK personen-bedrijfswagens
◆ in- en verkoop lichte- en zware bedrijfswagens ◆ tachograaf kijken

AART SCHOONES

Middelste Groes 13 ◆ 5384 VV Heesch ◆ Tel. +31 (0)412 45 47 38
Mobiel +31 (0)6 53 18 75 89 Fax +31 (0)412 45 23 65 info@autoserviceheesch.nl

Autobanden en Velgen
Taxibedrijf Van Grunsven

www.taxivangrunsven.nl
Burgemeester Woltersstraat 66 - 5384 KW Heesch - 0412 451 490

autobedrijf Minnaar
Brouwersstraat 19
5473 HB Heeswijk-Dinther
T. 0413-29 41 24
www.autobedrijfminnaar.nl

Een greep uit onze voorraad!

BMW Z3 roadster 6 cyl.	1999	€	6450,-
Citroën C2 1.4 VTR	2006	€	3250,-
Divirse Citroën C3	vanaf	€	2750,-
Daewoo Kalos 1.4i Style	2003	€	1999,-
Fiat Panda 1.2 Panorama dak	2007	€	3499,-
Fiat Panda Airco	2004	€	3450,-
Ford STREETKA cabrio	2004	€	3499,-
Kia Picanto 110 Dkm	2004	€	2250,-
Peugeot 106 1.1 XR	2003	€	2250,-
Peugeot 206 CC 95 Dkm	2005	€	5950,-
Peugeot 307 1.6-16V	2003	€	2250,-
Peugeot 307 1.6-16V SW	2003	€	2450,-
Toyota Aygo 5drs airco zwart	2010	€	4250,-

Diverse leuke inruilers tegen zeer scherpe meeneemprijzen.

GENERAL TIRE
4 halen = 3 betalen
Deze actie is geldig van 1 t/m 30 november 2017
ANYWHERE IS POSSIBLE

REQUAL · eurol · RDW erkend · TORALIN

AUTOBEDRIJF
WILBÈR VAN GOGH

WINTER-BANDEN

Bij ons voor zeer scherpe prijzen e.v.t. met opslag

Bosschebaan 92 - 5384 VZ Heesch - 0412-452244
info@autobedrijf-wilbervangogh.nl

www.autobedrijf-wilbervangogh.nl

CHRIS VAN VELZEN AANHANGWAGENS

Onze service

* Goede kwaliteit
* Diverse maten en soorten aanhangwagens leverbaar
* Prima inruilmogelijkheden
* Ruime openingstijden
* Ruime keus en onafhankelijk advies
* Snelle service van o.a. reparatie

Retselseweg 7
5473HC Heeswijk-Dinther
0413-292607 / 06-515 88 237
info@chrisvanvelzen.com
www.chrisvanvelzen-aanhangwagens.com

Kia zorgt dit najaar voor warmte tijdens MijnKia Testdag

* Kia-rijders ontvangen tijdens de MijnKia Testdag gratis Kia fleece deken en gratis inspectie van hun Kia op 10 punten.
* MijnKia Testdag vindt dit jaar plaats op zaterdag 11 november van 9.00 uur tot 16.00 uur.
* Vooraf aanmelden via 0412-634006 of www.autohuiskes.nl/contact.

Het team van Huiskes

Controle op 10 vitale punten en een warme fleece deken als geschenk

OSS - **Op zaterdag 11 november a.s. vindt bij Kia-dealer Huiskes in Oss de negende editie van de landelijke MijnKia Testdag plaats.**

Op die dag kan iedereen gratis zijn of haar Kia op 10 vitale punten laten controleren en ontvangt daarbij een warme fleece deken als geschenk. Bovendien is er een speurplaat ontwikkeld, waarin de 10 checkpunten subtiel verwerkt zijn. De beste speurders maken kans op een Kia waardecheque van € 50,-. "Goeie relaties hou je warm", zegt Marco van Valkengoed van Autobedrijf Huiskes in Oss. Deze actie sluit naadloos aan bij de verschillende service- en klanttevredenheidsprogramma's van Kia, die zijn ontwikkeld onder de noemer 'Family-like Care'. We willen daarmee duidelijk maken dat wij omgaan met onze klanten, zoals wij omgaan met onze familieleden." Marco van Valkengoed is een bekende naam in het Osse en heeft veel ervaring met gezellige wintertestdagen. Samen met Henry van Zwam en Antwan van der Pol, geeft hij versterking aan het team van Huiskes.

Kia-rijders kunnen zich voor de MijnKia Testdag aanmelden door een afspraak te maken via www.autohuiskes.nl/contact of bellen naar 0412-634006.

De beste speurders maken kans op een KIA waardecheque van € 50,-

Mooi& AAN HET WERK

blink

vrijwilligers voor mensen met een beperking en hun mantelzorgers

zoekt vrijwilligers

Wil jij graag iets voor een ander betekenen?

Wandelen/fietsen
Wandel en/of fiets jij graag? Samen is leuker dan alleen! Wij hebben namelijk een heleboel hulpvragers die hier ook van houden, maar het niet alleen kunnen. Daarom zijn wij altijd op zoek naar enthousiaste vrijwilligers! Onze doelgroep varieert van jong tot oud: van iemand met een verstandelijke beperking tot iemand met een chronische ziekte. Eens per week of eens per maand: alle hulp is welkom!

Oss: Pokémon zoeken
Voor een gezellige, sociale jongeman (2003) met een verstandelijke beperking zoeken wij een vrijwilliger die gezellig met hem Pokémon wil zoeken in het bomenpark van Heesch. Een keer fietsen of naar het bos gaan doet hij ook graag. Vind je het leuk om dat eenmaal per twee weken met hem te doen?

Vrijwilligerswerk doe je met je hart. Als vrijwilliger bij Blink zorg je ervoor dat mensen met een beperking zo veel mogelijk mee kunnen doen aan de samenleving. Ook bied je zwaar belaste mantelzorgers verlichting, zodat zij even tijd hebben voor zichzelf. Interesse of op zoek naar een vrijwilliger? Neem vrijblijvend contact op voor meer informatie of neem eens een kijkje op onze website: 088-7540400 | info@blinkuit.nl www.blinkuit.nl

'Eén uurtje per week kan een leven veranderen'

Sinterklaas Heeswijk-Dinther zoekt hulp (25+)

HEESWIJK-DINTHER - **Hebben jullie het al gehoord? Sinterklaas komt weer naar Nederland. Op zondag 19 november brengt hij een bezoek aan Heeswijk-Dinther. Sinterklaas is nog op zoek naar mensen die hem willen komen helpen. Want, gezien zijn hoge leeftijd kan hij de intocht niet alleen af.**

Ben je 25 jaar of ouder en heb je zin op om zondag 19 november een steentje bij te dragen en een gezellig Pietenfeest mee te maken? Meld je dan aan door een mail te sturen naar pietenclubheeswijkdinther@gmail.com. De Pietenclub en het Oranje Comité Heeswijk-Dinther bedanken je alvast!

10 tips voor een goede eerste indruk op een sollicitatiegesprek

Een eerste indruk maak je maar één keer! Zorg dat deze dus positief is.

1. Kom op tijd.
2. Kleed je passend.
3. Een verzorgd uiterlijk.
4. De kracht van de glimlach.
5. Een goede handdruk.
6. Maak oogcontact.
7. Toon belangstelling in de persoon (interviewer).
8. Luister actief.
9. Bereid je gesprek goed voor.
10. Wees positief.

ONS WELZIJN

Gastheer/gastvrouw voor ONS welzijn
(Locatie Heesch)

Voor het talentcentrum in Heesch zoeken wij een enthousiaste gastheer/gastvrouw die zelfstandig kan werken en affiniteit heeft met jongeren. Als gastheer/gastvrouw ben je het eerste aanspreekpunt voor onze doelgroepen. Daarnaast zorg je o.a. voor de koffie, leeghalen van de vaatwasser, bijvullen van het koffiezet-apparaat, geef je bestellingen door en maak je de ruimte klaar voor de activiteit.

Mocht dit u aanspreken dan nodigen we u uit om contact op te nemen met het Vrijwilligerspunt Bernheze in Heesch, Ank Meertens: 06-14342803, vpbernheze@ons-welzijn.nl, www.ons-welzijn.nl

VRIJWILLIGERSWERK VERSTERKT

Bezorgers meld je aan!

Bezorgers gezocht voor op woensdag

NISTELRODE
Molenerf, Oude Torenstraat, Kerkveld (gedeelte), De Geerden, Loosven, Vlasstraat, Hoge Akkers, Vezelstraat en gedeelte Loo.

HEESCH
Acacialaan, Wilgenlaan, Lindenlaan, Beukenlaan, Osseweg, Nistelrodenseweg, Goorstraat, Hoefstraat, Langven, Kampstraat, Bosstraat, Kortven, Graafsebaan, Vergaertweg, Vorsselweg en Bleekloop.

Floriastraat, Witte Molenweg, Gildestraat, Ophoviusstraat, Basilius van Bruggestraat, Mgr. Zwijsenstraat, Ptr. van den Elzenstraat, Sonniusstraat, Basilius van Bruggestraat, Leonardus van Veghelstraat, Adrianus VI straat, Leliestraat, Stuifduin, Deken van de Cammenweg, Bergstraat.

HEESWIJK-DINTHER
Meerstraat, Abdijstraat, Pastoor Maasstraat, Zijlstraat, Abt. Moorstraat, Ridder Robertstraat, Teerlingstraat, Pater v.d. Elzenstraat, Lariestraat en Meerstraat.

Korte Kruisdelstraat, Schanseweg, Liniedijk, Hazelbergsestraat, Hoge Broekstraat, Hekkenweg, Kruisstraat, Broekstraat, Krommertsweg, Roestenburseweg en Groenstraat.

Interesse?

Bel 0412-795170 of mail naar bezorging@bernhezemedia.com. Vraag naar Heidi of Rian.

HUIZEN IN BERNHEZE

Nobisweg 8 in Heeswijk-Dinther

Vrijstaande eengezinswoning
Inhoud: 700 m³ Perc. opp.: 1.867 m²

Ketelaars Van Zutphen
www.ketelaarsvanzutphen.nl

Loosbroekseweg 17 in Nistelrode

Ruime vrijstaande woning aan groene dorpsrand
Inhoud: 450 m³ Perc. opp.: 2.050 m²

Van der Krabben Makelaardij Uden B.V.
www.krabben.nl

Uw huis verkopen? DAT KAN!

Plaats uw advertentie in DeMooiBernhezeKrant op deze huizenpagina. De advertentie wordt om de week herhaald totdat het huis verkocht is (maximaal 1 jaar), waarvoor u éénmalig € 361,79 inclusief BTW betaalt. Wij maken de advertentie GRATIS voor u op.

Informeer naar de voorwaarden en de mogelijkheden en bel 0412-795170 of mail naar info@demooibernhezekrant.nl

STIJLVOL WONEN

Budget Woning Styling

HEESWIJK-DINTHER - **Heb je leuke meubels en accessoires, maar lukt het niet om de juiste sfeer in huis te krijgen?**

Ik geef je graag advies waardoor dit wel gaat lukken! Met behoud van je meubels en accessoires geef ik je woning een metamorfose zodat je heerlijk kan genieten van jouw woning. Nieuwsgierig geworden? Maak een afspraak met Saskia of vraag om extra informatie via info@budgetwoningstyling.nl.

06-20549955
info@budgetwoningstyling.nl
www.budgetwoningstyling.nl

Budget Woning Styling

Vijf keer Bernheze in top 10 uitreiking Rabobank Clubkas Campagne

BERNHEZE - **Rabobank Oss Bernheze organiseerde ook dit jaar de Rabobank Clubkas Campagne. De basisgedachte van de campagne is dat leden van de bank inspraak hebben op de verdeling van een gedeelte van de winst van de bank. Deze winst vloeit zo terug naar de lokale gemeenschap. 603 Clubs hebben gebruik gemaakt van de mogelijkheid om hun club aan te melden voor een bijdrage.**

De clubs zijn dankbaar voor het mooie bedrag dat zij kregen

€ 300.000,- voor de Rabobank Clubkas Campagne

Dit jaar is er een bedrag van € 300.000,- beschikbaar gesteld voor de Rabobank Clubkas Campagne. Leden van Rabobank Oss Bernheze konden hun stem uitbrengen op de vereniging(en) of stichting(en) die zij een warm hart toedragen. Hiervoor werd actief campagne gevoerd door de deelnemers, waardoor 13.926 leden – 44% van het ledenbestand - in totaal 68.350 stemmen hebben uitgebracht. Het bedrag per stem komt hiermee uit op € 4,39. De directie van Rabobank Oss Bernheze heeft het bedrag per stem afgerond naar € 4,50.

Op 2 november vond in De Rusheuvel in Oss, tijdens de Week van de Coöperatie, de finaleavond plaats. Bijna alle deelnemende clubs waren aanwezig! De avondvoorzitters voor deze avond waren Jochem van Gelder en Nance! Na een spannende regioquiz werd op ludieke wijze de uitslag bekend gemaakt.

Top 10

1: Ziekenvereniging de Horizon (Heesch): 927 stemmen
2: OASE Hospice en Zorg Thuis (Oss): 827 stemmen
3: HVCH (Heesch): 733 stemmen
4: De Vinkelse Molen (Vinkel): 538 stemmen
5: KBO (Heesch): 516 stemmen
6: DAW (Schaijk): 509 stemmen:
7: Ziekenactie het Open venster (Nuland): 501
8: De Herfstzon (Berghem): 433 stemmen
9: Voetbalvereniging Prinses Irene (Nistelrode): 425 stemmen
10: Zwembad 't Kuipke (Heesch): 406 stemmen

De volledige uitslag van de Rabobank Clubkas Campagne staat op: www.rabobank.nl/ossbernheze.

Voor foto's van de avond zie www.mooibernheze.nl

Nistelrodese gildebroeders eervol onderscheiden

DOORNENBURG/NISTELRODE - **Samen met de twee te decoreren gildebroeders Christ Cuijpers en Bert van der Loop, trokken zeven gildebroeders van het Gilde St. Antonius Abt- St. Catharina zaterdag 4 november naar 'Het Kasteel' en het 'Schuttersgebouw' van de Schutterij in het plaatsje Doornenburg. Daar celebreerde de Belgisch-Nederlandse Nobele Orde van De Papegay, die als orde van verdienste eer bewijst aan personen die zich inspannen om het erfgoed van hun gilden in stand te houden, haar academische zitting.**

Haar 42ste Investituur werd voor het eerst, op uitnodiging van het Gilde Gijsbrecht van Aemstel van Doornenburg en Honderd Morgen, buiten haar landsgrenzen gehouden. Als eerste werd na de plechtige opening onze Ere-Hoofdman Ton Vorstenbosch, als scheidend lid van het

Voor hun nimmer aflatende positieve inbreng voor het gildewezen

bestuur van de Orde, geëerd met een bijzonder fraai gekalligrafeerde ingelijste oorkonde. Dit als dank voor zijn onvoorwaardelijke inzet tot het in stand houden van de sociale en culturele waarden van gilden en schutterijen.

Christ Cuijpers mocht de gouden Eremedaille en Bert van der Loop mocht de bijzonder fraaie Zilveren medaille in ontvangst nemen. Dit, zoals ten overstaan van enkele honderden aanwezige gilde- en schutsbroeders uit binnen- en buitenland werd medegedeeld, voor hun nimmer aflatende positieve inbreng voor het gildewezen in het algemeen en het gilde van Nistelrode in het bijzonder.

V.l.n.r.: Bert van der Loop, Ton Vorstenbosch en Christ Cuijpers
Foto: J. v.d.Avoort

Tijdens de genoeglijk verlopende receptie werd de mogelijkheid aangegrepen de vriendschapsbanden met de vele aanwezige Schuts- en Gildebroeders aan te halen. Met een zeer tevreden gevoel keerde onze gildedelegatie met de beide gemedailleerden in hun midden huiswaarts.

Tonny van der Cammen Koning Sint-Willebrordusgilde

HEESWIJK-DINTHER - **Afgelopen zaterdag vond bij het Heeswijkse Sint-Willebrordusgilde het jaarlijkse koningschieten plaats. De dag begon traditiegetrouw met het installeren van een nieuw lid, Ryan Broeren. Ryan was al vier jaar aspirant-lid van het gilde en omdat hij de achttienjarige leeftijd bereikt had, werd hij als volwaardig lid ingevendeld.**

Hierna werd de schutsboom gevrijd door pastoor Joost Jansen, gevolgd door wethouder Glastra van Loon, daarna door Beschermvrouwe barones Hermance van Heeckeren van Kell en door de Ereleden. Er waren veertien gildeleden die streden om het koningschap en na 133 schoten was het Tonny van der Cammen die de koningsvogel plots zonder dat het iemand verwachtte naar beneden schoot. Tonny was in 1998 al eens koning van het gilde en weet dus wat het inhoudt. Na de beëdiging tijdens de kroningsmis op zondag 5 november, waarbij burgemeester Marieke Moorman aanwezig was, is hij ingevendeld als koning door zijn eigen zoon Raymond.

Tonny van der Cammen

Tonny heeft ook het geluk dat hij volgend jaar als koning mee mag schieten met het Koningschieten tijdens het Europees Schutters Treffen in het Leudal bij Neer in Limburg. Het gilde wenst hem een fantastisch koningsjaar toe.

Erehoofdman Ton ontvangt internationale onderscheiding

NISTELRODE - **Erehoofdman Ton Vorstenbosch van het gilde St. Antonius Abt – St. Catharina ontvangt internationale onderscheiding. Gelegen op de splitsing van Rijn en Waal nabij het natuurgebied de Gelderse Poort, ligt het fraaie middeleeuwse kasteel Doornenburg.**

Afgelopen zaterdag werd daar het 42ste plechtige investituurkapittel van de Nobele Orde van de Papegay gehouden. Vele afvaardigingen uit heel Europa woonden de indrukwekkende plechtigheid bij.

Het doel van de Nobele Orde is eer te bewijzen aan personen die zich inspannen om het immateriële erfgoed van de Europese gilden en schutterijen in stand

VELE VERDIENSTEN ALS BESTUURDER IN DE KANSELARIJ VAN DE ORDE

te houden. Vanwege zijn vele verdiensten als bestuurder in de kanselarij van de Orde werd Ton Vorstenbosch als Ere Raadslid benoemd. Uit handen van de Grootmeester Dr. Jur. Phillippe E.C.S.M. LEROY ontving hij daarbij een fraaie oorkonde.

Hoe gezond zijn de inwoners van jouw gemeente?

BERNHEZE - **Hoe ervaren inwoners in jouw gemeente hun gezondheid? Ontvangen ze voldoende steun van anderen? Hoeveel zorgen maakt men zich over infectieziekten? Het antwoord op deze en vele andere vragen over de gezondheid van alle inwoners in Noord-Brabant vind je voortaan op Brabantscan.nl.**

De Brabantscan biedt een uniek inzicht in de meest recente cijfers over de gezondheid van alle inwoners in Noord-Brabant, op gemeente- of regioniveau. De gezondheidsinformatie van alle Brabanders is inzichtelijk gemaakt op twaalf terreinen, waaronder gezondheid en ziekten, welbevinden en fysieke leefomgeving. De cijfers zijn te vergelijken met andere gemeenten, regio's of met heel Brabant.

Cijfers voor goed gesprek
De scan is ontwikkeld voor gemeenten, de provincie en andere organisaties om beleidskeuzes te kunnen maken en het aanbod van activiteiten beter aan te laten sluiten op de huidige gezondheidssituatie in een gemeente. De kleine en grote verschillen in leefbaarheid en gezondheid binnen een gemeente worden inzichtelijk gemaakt met de Brabantscan.
Tegelijk is de scan ook interessant voor inwoners en ondernemers die iets voor hun wijk of dorp willen betekenen, zoals al wordt opgepakt met vele burgerinitiatieven. De scan is een middel voor gemeenten, inwoners, organisaties en ondernemers om in gesprek te gaan over de (gezondheids)situatie.

Investeren in gezondheid
De Brabantscan is een dash-

board voor gezondheid en zal in de toekomst worden uitgebreid met andere onderwerpen, zoals jeugd en kwetsbaren. Ook worden er nog wijkkaartjes toegevoegd, zodat eenvoudig te zien is in welke wijken het goed gaat, en waar er nog in de gezondheid geïnvesteerd moet worden.

DE BRABANTSCAN, DASHBOARD VOOR GEZONDHEID

Gezamenlijk initiatief
De Brabantscan is een gezamenlijk initiatief van de GGD West-Brabant, GGD Hart voor Brabant en GGD Brabant Zuid-oost. Enerzijds is het voor gemeenten van toegevoegde waarde om zich ook te kunnen vergelijken met nabijgelegen gemeenten uit buurregio's. Anderzijds is het voor de provincie belangrijk om over iedere regio dezelfde gezondheidsinformatie te krijgen. Door de gezondheidsinformatie van de drie GGD'en te combineren in één provinciaal dashboard, is dit mogelijk.
Benieuwd? Bezoek nu: www.brabantscan.nl.

Kunstenaars gezocht voor expositie '100 Kunstenaars in Bernheze'

BERNHEZE - **De Bernhezer Kunstkring (BKK) nodigt Bernhezer kunstenaars uit om deel te nemen aan de pop-up expositie.**

In het weekend van 16 en 17 december organiseert de BKK een expositie in voormalige drukkerij van de Graaf aan Waardeweg 9a te Nistelrode. Met deze expositie geeft de BKK een podium aan de vele professionele - en niet professionele kunstenaars die de gemeente Bernheze rijk is. Daarbij valt onder andere te denken aan schilderkunst, keramiek, glaskunst, sieraden, kunstwerken van hout, metaal of steen en video/filmkunst.
Iedere kunstenaar uit Bernheze kan zich voor de expositie aanmelden. Het maakt niet uit hoe oud je bent en welke discipline je beoefent.
Interesse om deel te nemen? Kunstenaars kunnen het inschrijfformulier en de voorwaarden aanvragen door een mail te sturen naar henny@debkk.nl. Er is plaats voor maximaal 100 kunstenaars. Heb je nog vragen? Stuur dan ook een mailtje naar eerdergenoemd mailadres of neem contact op met Miron van Soest, 06-37169572 of Henny Bens, 06-46445749. Heb je iets moois of heel bijzonders om te laten zien, doe dan mee en verras het publiek!

Stichting Bernhezer Kunstkring BKK

ASIELDIER VAN DE WEEK

De driejarige Pleun zit al anderhalf jaar in onze opvang. Al de helft van haar leven dus! Ze was zo ontzettend bang toen ze bij ons binnenkwam. Waarschijnlijk heeft ze weinig tot geen positief contact gehad met mensen. Daarom is ze naar een pleeggezin gegaan voor socialisatie. En dat heeft zijn vruchten afgeworpen!

Haar pleegouders kunnen haar nu goed benaderen en aaien. Naar vreemden is ze nog wat verlegen en ze kan soms nog wat schrikken van onverwachte bewegingen. Maar ze wil nu eindelijk een eigen huisje. Dat heeft ze ook wel verdiend, want ze heeft flinke stappen gemaakt. Het is hoog tijd dat ze haar eigen personeel krijgt.

Wil jij haar over haar verlegenheid heen helpen?
En heb jij een rustig huishouden waar ze op haar gemak kan wennen?
Mail dan snel naar dierenasiels@hokazo.nl en dan neemt het pleeggezin contact met je op!

EXPERIENCE DAY
BIJ HOOGSTEDE HOREN

Kom live luisteren naar het nieuwe volledig automatische hoortoestel van Bernafon: **ZERENA 9**

24 NOVEMBER 2017*
VAN 10.00 TOT 16.00 UUR

Volledig automatische aanpassing aan iedere situatie - optimaal verstaan
- Minder inspanning in gezelschap
- Directe verbinding met mobiele telefoon
- Vrijblijvend te beluisteren op 24 november
- De Barista verzorgt lekkere koffie
- Mooie prijzen te winnen met het Rad van Bernafon

*bel tijdig voor een afspraak

hoogstede optiek horen
tramstraat 23 ◦ 5388 GE nistelrode
0412 614 052
www.HoorMij.info ◦ info@HoorMij.info

REGIO FILMPRODUCTIES
OP=OP
PRESENTEERT IN DEN DURPSHERD
ZATERDAG 18 NOVEMBER PREMIERE 20:15
ZONDAG 19 NOVEMBER 14:30 & 20:15
TICKETS: WWW.DURPSHERD.NL OF BIJ DE BALIE VERKRIJGBAAR
€12,50 VOOR BEIDE FILMS + ÉÉN GRATIS CONSUMPTIE
KORTE SPEELFILM
DE ONDERGRONDSE VERGEET NIET
DOCUMENTAIRE
DE SCHAKEL

voetbal

Eerlijke uitslag bij Prinses Irene - BVV

NISTELRODE - **Prinses Irene en BVV speelden op sportpark De Schellen in Nistelrode met 2-2 gelijk.**

Onder de uitmuntende leiding van scheidsrechter Jordy de Goeij, was het zeker in de 2e helft een waar spektakelstuk. De Van Tilburg Mode & Sport Boys waren in de 1e helft de betere ploeg en stonden toen, door een doelpunt van Wibe van Rooij, op een 1-0 voorsprong.

In de 2e helft was het andersom en scoorde BVV via Eerhart en Hamria. In de slotfase was het de ingevallen Jerin v.d Rakt die prachtig met het hoofd scoorde uit een voorzet van Koen Bollen. Uiteindelijk een uitslag waarmee iedereen kon leven.

voetbal

Vrouwen Prinses Irene pakken overwinning

NISTELRODE - **Het elftal van coach Edith Martens behaalde zondag een mooie 3-2 overwinning op directe concurrent Venray en kan daardoor wat ruimer ademhalen. Bij rust keek het team nog tegen een achterstand aan. Nikki van Wijk, Meggy v.d Oever en Sharron van Os scoorden.**

Het zag er in de 1e helft absoluut niet naar uit dat Prinses Irene, dat de geblesseerde keeper Kats meer dan voortreffelijk vervangen zag worden door Anouk v.d. Ven, de drie punten in Nistelrode zou houden. Venray was de bovenliggende partij en Prinses Irene was slechts twee keer dreigend via de altijd fanatieke Eline Ploegmakers. Binnen het half uur keek de ploeg tegen een 0-2 achterstand aan. Nikki van Wijk verkleinde rond het halve uur de marge tot 2-1.

Waarschijnlijk heeft Martens in de rust duidelijk gemaakt wat er anders moest, want Venray kwam er niet meer aan te pas. Met veel inzet werden de Limburgse vrouwen op hun eigen helft vast gezet en dat resulteerde al snel in de 2-2 van Meggy v.d Oever.

Prinses Irene bleef oppermachtig en de enkele keer dat Venray gevaarlijke dreigde te worden greep de verdediging onder leiding van aanvoerster Meggy Wijnen resoluut in. Sharron van Os maakte haar reputatie als goalgetter weer eens waar, door een kwartier voor tijd de 3-2 binnen te schieten. Een prachtige overwinning door een elftal dat echt met elkaar streed voor een goed resultaat. Een groot compliment is op zijn plaats.

korfbal

Korfbalsters Prinses Irene spelen sterke eerste helft

NISTELRODE - **De korfbalsters van Prinses Irene speelden zondag hun eerste wedstrijd in de zaal.**

Prinses Irene wist in de eerste helft goed aan te haken, waardoor met een 6-9 stand gerust werd. Na de rust kwam Prinses Irene terug tot een 9-10 tussenstand, maar kon daarna de korf niet meer vinden. Be Quick was vooral in deze fase de bovenliggende partij en schoot vanuit alle hoeken van het veld raak. De punten gingen mee naar Nuland met een 11-25 einduitslag.

Running Team Bernheze is van start

Sponsordiner 17 januari bij Eetcafé 't Pumpke

NISTELRODE/HEESCH – **Het lijkt nog ver weg, Pinksteren 2018, maar bij de teamleden van Running Team Bernheze staat deze datum al lang in de agenda. Met Pinksteren gaan zij wederom meedoen met de Roparun. Een fantastische uitdaging waarvoor de voorbereidingen alweer in volle gang zijn.**

Running Team Bernheze - Team 181 - op de Coolsingel in 2016

Hardlopen van Parijs naar Rotterdam
De Roparun is een estafetteloop waarbij er gestart wordt in Parijs en de finish plaatsvindt in Rotterdam. Een Roparunteam bestaat uit maximaal acht lopers die dus ieder in 48 uur tijd, gemiddeld zo'n 65 kilometer hardlopen. Oftewel meer dan anderhalve marathon! Naast de lopers bestaat een team uit fietsers, chauffeurs, verzorgers, cateraars en nog veel meer. Kortom, een hele organisatie.

Geld ophalen voor stichting Roparun
Naast de sportieve uitdaging is er ook een inspanning om geld op te halen. Stichting Roparun steunt de palliatieve zorg voor mensen met kanker. De missie is helder: Leven toevoegen aan de dagen, waar vaak geen dagen meer kunnen worden toegevoegd aan het leven.

Running Team Bernheze is naast de sportieve en organisatorische voorbereidingen ook bezig geweest met het bedenken van passende activiteiten waarmee geld kan worden opgehaald. Twee jaar geleden waren de dineravonden bij het Bomenpark in Heesch bijzonder succesvol. Deze worden komend jaar dan ook weer herhaald. Houd DeMooiBernhezeKrant of de Facebookpagina hiervoor in de gaten.

Sponsordiner bij Eetcafé 't Pumpke
Daarnaast kan er met veel enthousiasme medegedeeld worden dat dit jaar ook bij eetcafé 't Pumpke in Nistelrode een sponsordiner georganiseerd gaat worden. Eigenaar Ron de Lorijn was meteen bereid om zijn medewerking te verlenen, waarvoor nogmaals hartelijk dank.

> Naast de lopers bestaat een team uit fietsers, chauffeurs, verzorgers, cateraars, et cetera

Het sponsordiner wordt op woensdag 17 januari georganiseerd en staat in het teken van ontmoeten, gezelligheid en natuurlijk lekker eten. De teamleden van Running Team Bernheze staan deze avond in de bediening. Het eten wordt bereid door de eigen koks van het 't Pumpke. De prijs van het driegangendiner bedraagt € 45,- per persoon inclusief drank. Zin in een gezellige avond waarbij je meteen een mooie bijdrage levert aan een goed doel? Stuur dan snel een mail naar roparunsponsordiner2018@gmail.com. Geef vooral duidelijk aan met hoeveel personen je wilt komen. Hierna krijg je een mail over de verdere gang van zaken.

Cadeautip feestdagen
Wil je het sponsordiner cadeau geven met de feestdagen? Laat dit dan ook weten via eerdergenoemd mailadres, dan wordt er voor gezorgd dat je cadeaubon op tijd klaar ligt.

Mike Rijkers voorzitter Vorstenbossche Boys

Siebert van der Pas (rechts) draagt de voorzittershamer over aan Mike Rijkers (links)

Bestuurslid technische zaken Lee van Kessel

VORSTENBOSCH - **Tijdens de algemene ledenvergadering van Vorstenbossche Boys op 2 november is Mike Rijkers benoemd tot nieuwe voorzitter van de vereniging. Hij volgt Siebert van der Pas op.**

Mike (45) is een goede bekende voor de meeste leden. Hij is al in diverse functies actief geweest voor de vereniging. Zo was hij in het verleden al lid van het hoofdbestuur. Daarnaast is hij voorzitter geweest van de evenementen- en sponsorcommissie.

De afgelopen jaren is hij ook als jeugdleider actief geweest voor de vereniging. Als voetballer heeft hij in diverse elftallen gespeeld. Momenteel is hij nog steeds wekelijks op het voetbalveld te vinden als speler van het 35+-team, dat erg sterk aan de competitie is gestart. Mike gaf tijdens zijn openingstoespraak aan met ontzettend veel enthousiasme van start te gaan als voorzitter bij deze mooie club, waar hij er wil zijn voor alle leden.
Voor Siebert van der Pas kwam een einde aan een voorzitterschap van negen jaar. Hij laat een gezonde, stabiele club achter met een mooie en gezellige accommodatie. Gezien de vele jeugdspelers die momenteel actief zijn voor de vereniging, ziet de toekomst voor de club er positief uit. Siebert blijft met zijn autobedrijf hoofdsponsor van Vorstenbossche Boys en zal zeker nog vaak langs het veld te vinden zijn.

> Op dezelfde avond was er nog een tweede bestuurswissel; Lee van Kessel werd bestuurslid technische zaken

Op dezelfde avond was er nog een tweede bestuurswissel. Rob van Vugt droeg de rol van bestuurslid technische zaken over aan Lee van Kessel, die al vele jaren actief is als voetballer in de selectie van Vorstenbossche Boys. Het bestuur dankt Siebert en Rob voor de inspanningen die zij voor de vereniging hebben gedaan de afgelopen tijd. Met de opvolgers Mike en Lee is de club in goede handen!

voetbal

Avesteyn verliest ongelukkig bij FC Uden

UDEN/HEESWIJK-DINTHER - **Na de mooie overwinning van vorige week tegen Schadewijk mocht Avesteyn afgelopen weekend zijn opwachting maken tegen het lager geklasseerde FC Uden.**

Avesteyn begon scherp aan de wedstrijd. Binnen één minuut was het al raak. Stan de Laat zorgde voor de vroege openingstreffer voor Avesteyn na goed doorkoppen van Dries Heerkens. Avesteyn was heer en meester en kreeg nog wat kansjes via Stan de Laat. Tegen de verhouding in kwam FC Uden halverwege de eerste helft op gelijke hoogte door een vrije trap van 60 meter over de Dintherse goalie te schieten. Na de 1-1 was Avesteyn even de weg kwijt en speelde het slordig. Hierdoor werden er geen echte kansen meer gecreëerd in de eerste helft, wat dus resulteerde in een 1-1 ruststand.

In de tweede helft kwam FC Uden op een 2-1 voorsprong. Wederom werd de bal over de keeper geschoten, ditmaal van een meter of 40. FC Uden was scherper en Avesteyn was erg slordig in de passing. Met nog een kwartier op de klok ging Avesteyn alles op de aanval spelen. Dit leidde al vrij snel tot de gelijkmaker van Dries Heerkens die de bal bekeken in de hoek plaatste.
In de slotminuten werd het drama voor Avesteyn compleet. Een afstandsschot viel erg gelukkig binnen doordat Glenn Buermans iets minder gelukkig was vandaag. Een dag om snel te vergeten.

Langens Hoveniers
het totaalpakket voor uw tuin
Pim Langens
M 06 525 448 08
Reek - Heesch
T 0486 43 77 62
info@langenshoveniers.nl
www.langenshoveniers.nl

Hurkmans Autobedrijven sponsort Altior

Altior D2

Altior E3

HEESWIJK-DINTHER - **Tijdens de trainingsavond van Altior afgelopen donderdag 2 november kregen de meiden van de E3 en de D2 nieuwe shirtjes van een echt familiebedrijf en wel Hurkmans Autobedrijven.**

De dames van Hurkmans waren deze avond speciaal gekomen om de shirtjes te overhandigen aan de meiden die daar erg blij mee waren.

Hurkmans Autobedrijven, al sinds 1969 een begrip in Heeswijk-Dinther, heeft momenteel drie vestigingen, namelijk ook nog in Veghel en Den Bosch en voor schade aan je auto, klein of wat groter, kun je terecht bij de vestiging in Nistelrode. De Dames van Hurkmans in Den Bosch is de jongste aanwinst en is er speciaal voor vrouwen die op zoek zijn naar een leuke auto. Ook mannen zijn daar natuurlijk welkom, alleen is het wel een plek waar in begrijpelijke en duidelijke taal over auto's en toebehoren wordt gesproken

De Dames van Hurkmans biedt dus naast de dingen die je verwacht van een garage, ook veel meer aanverwante producten om de belevenis net even wat leuker te maken. Ga gewoon een keer langs bij een van de vestigingen als je op zoek bent naar een nieuwe of gebruikte auto.
De meiden van Altior zijn in ieder geval weer top gekleed en zullen de shirtjes overal waar ze komen vol trots dragen. Altior zegt dan ook: bedankt!

Hoofdsponsor Gebr. Dijkhoff en VV Heeswijk samen verder

Foto: Hans Heesakkers

HEESWIJK-DINTHER - **"Gebr. Dijkhoff & Zn. is een solide en zeer betrokken hoofdsponsor voor Voetbalvereniging Heeswijk", zegt voorzitter Peer Verkuijlen.**

Het contract dat zes jaar geleden werd gesloten is verlopen. Reden om te praten over een nieuwe periode en daar waren de partijen snel uit. Van beide kanten is er grote tevredenheid en geen enkele reden om niet verder te gaan. Er is een nieuwe overeenkomst voor een periode van vijf jaar gesloten. Zondag 5 november werd de overeenkomst in aanwezigheid van de spelers en de staf van het eerste team door de partijen getekend.

korfbal

Altior begint zaalcompetitie in Topklasse

HEESWIJK-DINTHER - **Altior speelde zondag 5 november haar eerste wedstrijd in de zaal en wel in de topklasse. De pupil van de week Guusje Roovers zag dat Altior een voorsprong nam tegen Swift uit Velden.**

Daarna was het telkens om en om een doelpunt totdat Swift na de 4-4 een voorsprong nam en telkens iets verder weg liep.

Altior had er geen antwoord op en ging rusten met een fikse achterstand van 7-14. Werk aan de winkel, want de dames uit Velden hadden een goed schot, dus dat moest eruit gehaald worden. In de tweede helft werd het niet veel beter maar Altior probeerde het wel en kwam iets beter in het spel, maar telkens had Swift er weer een antwoord op.

Ze bleef maar scoren en dus moest Altior uiteindelijk toch buigen voor Swift die er met de overwinning vandoor ging. Uitslag 17-27.

Altior 2-Swift 2
Uitslag: 13-15.

Guusje Roovers

turnen

Vier eerste prijzen voor turnvereniging Sine-Cura

OSS/HEESWIJK-DINTHER - **Maar liefst negen teams van Sine-Cura namen zondag 5 november deel aan het recreatieve springtoernooi in Oss. Tijdens dit toernooi werd er in teams van drie tot en met vijf turnsters geturnd op de toestellen mini trampoline, plankoline kast en lange mat.**

In de eerste wedstrijdronde lieten de vijf- en zesjarigen en de negen- en tienjarigen hun geleerde elementen zien. Het publiek heeft deze dag kunnen genieten van onder andere koprollen en radslagen op mat, handstandoverslagen over de kast met plankoline en salto's gemaakt op de mini-trampoline.
In de jongste categorie waren twee van de veertien teams van Sine-Cura. Saar Kuijpers, Fieke Koenen, Lynn van Kempen, Lise Snelders en Rosa Kemps gingen na de drie toestellen met een totaal van 24,69 punten met een eerste prijs naar huis.

In de tweede wedstrijdronde waren de zeven- en achtjarigen, de elfjarigen en de wat oudere turnsters aan de beurt. Wies Schakenraad, Mirthe van Herpen, Fieke van Gerwen en Fenne van der Linden werden in poule één eerste. Maar ook in poule twee wisten de turnsters van Sine-Cura, te weten Ilsa de Visser, Nova van Zutphen, Noor van de Burgt en Isis Nelissen, de eerste plaats te behalen. Het team van Lin van Hout, Yrsa van der Pol en Nova van Kempen werd bovendien in deze poule derde. Bij de turnsters van elf jaar en ouder ging de eerste prijs ook naar Heeswijk-Dinther. Leayanne van Krieken, Anouk van Hasselt en Lotte van Krieken wisten een puntentotaal van 25,60 te behalen.

Ook ging iedereen met een mooi diploma en een herinneringsmedaille naar huis. Er kan teruggekeken worden op een zeer geslaagde wedstrijd.

DUO TRAINING
INCLUSIEF GRATIS VOEDINGSSCHEMA

Wilt u samen met uw partner, vriend(in) of familielid trainen onder professionele begeleiding? Maak dan snel een afspraak voor een geheel vrijblijvend gesprek. Samen zetten we de mogelijkheden op een rij en stellen een plan op, zodat wij samen kunnen werken aan jullie doelstelling.
Ook kunt u hier geheel gratis gebruik maken van de GOOS-FIT app, zodat u elk gewenst moment thuis een extra training kunt volgen.

VOORDELEN:
- Kosten besparend
- Gratis online voedingsschema op maat
- Trainingsapp voor thuistraining

GOOS-FIT
06-12554949
info@goos-fit.nl
www.goos-fit.nl

Presentatie shirtsponsors Heeswijk 4

HEESWIJK-DINTHER- **Het vierde seniorenteam van Voetbalvereniging Heeswijk speelt in mooie nieuwe tenues. Drie sponsoren presenteerden zich afgelopen weekend met het vierde. Voor drie seizoenen hebben De Toren, schildersbedrijf Hadeco en tegelzettersbedrijf Van Aspert zich verbonden aan het vierde team.**

Bij die gelegenheid werden Jeroen van den Broek van De Toren, Harm van den Hurk van Hadeco Schilders en Frank van Aspert van Van Aspert Tegelwerken vanuit de vereniging toegesproken en werd veel waardering gegeven voor de bijdrage van de bedrijven. Erg belangrijk voor de vereniging, maar ook mooi dat er betrokkenheid is vanuit de gemeenschap.

jeu de boules

Gezellig en geslaagd jeu de boules- en schiettoernooi

NISTELRODE - **De weersverwachtingen waren onzeker, maar dat weerhield de leden van de Jeu de boulesclub Die Lé en het Gilde St. Anthonius Abt–St. Catharina er niet van om mee te doen met het jaarlijkse door beide verenigingen georganiseerde jeu de boules- en schiettoernooi.**

Met 36 deelnemers was het aantal deelnemende leden iets hoger dan vorig jaar en het werd evenals voorgaande edities weer een gezellig toernooi met afwisselend jeu de boulen en schieten met de luchtbuks.

Toon Raaijmakers van Die Lé bleef uiteindelijk met minimaal verschil de gildeleden Paul Altorf en Adriaan de Wit voor en eindigde daarmee als overallwinnaar.
Voor Toon Raaijmakers geldt verder dat zijn naam zal worden bijgeschreven op de vijf jaar geleden speciaal voor dit evenement gemaakte plaquette.

De einduitslag ziet er als volgt uit:
Eerste plaats: Toon Raaijmakers 10,75 punten.
Tweede plaats: Paul Altorf 10,50 punten.
Derde plaats: Adriaan de Wit 10,25 punten.

Hierna werd er nog even gezellig nagebuurt en kan dit evenement in de annalen van beide verenigingen bijgeschreven worden als een gezellig en geslaagd toernooi.

voetbal

HVCH loopt tegen eerste nederlaag van het seizoen aan

EINDHOVEN/HEESCH - **Na een goede seizoenstart is HVCH bij Brabantia in Eindhoven tegen de eerste seizoensnederlaag opgelopen. Uiteindelijk werden de Heeschenaren met een wel wat geflatteerde 3-0 nederlaag naar huis gestuurd.**

Beide ploegen deden eigenlijk in het spel niet veel voor elkaar onder, maar Brabantia was zeer effectief in de omschakeling. Mustafa Seddiqi voegde zich in-

BRABANTIA ZEER EFFECTIEF IN DE OMSCHAKELING

tussen bij de waslijst van geblesseerden bij HVCH en viel met een hamstringblessure uit. Voor rust had Jordy Veld nog een paar momenten om voor HVCH te scoren, maar het was Brabantia dat met een 1-0 voorsprong naar de thee ging.
Ook na rust eenzelfde beeld met een Brabantia dat zeer slim ge-

bruik maakte van de geboden ruimte. Het voerde de stand op naar 3-0 en HVCH was deze middag niet voldoende bij machte om er meer van te maken. Een positieve noot voor de blauwwitten waren wel de goede invalbeurten van de A-junioren Bas van de Akker en Guus van de Wijgert.

basketbal

Ruime zege voor Slamdunk '97

HEESCH - **Slamdunk '97 speelde zaterdag 4 november thuis in sporthal 't Vijfeiken tegen Tenderfeet.**

De Heesche ploeg ging meteen in de eerste minuten los door scores van Robbe, Elina, Bjorre en Rafael en bracht de stand in het eerste kwart op 18-6. Toch vond Slamdunk '97 dat zij helemaal niet goed speelde en Tenderfeet stond goed te verdedigen.
Natuurlijk wilde de gedreven ploeg uit Heesch wel heel graag de 100 halen... maar dat ging op deze manier niet gebeuren! Tweede kwart ging Rafael flink aan het scoren en Mees, Robbe en Bjorre schoten ook raak, waardoor de ruststand op 45-16 kon worden gebracht. Derde kwart was Heesch goed opgewarmd en liep zij nog verder uit naar 81-20, de 100 was in zicht! Door topscoorder Rafael en scores van Tim, Mees, Pleun en Bjorre werd de eindstand op 121-22 gebracht! Vanwege deze ruime zege heeft het team van Pannenkoekenhuis Heesch een gratis pannenkoek aangeboden gekregen. Deze lekkernij zal komende woensdag verzilverd worden. Dat wordt zeker smullen, bedankt voor deze gift!

voetbal

Heeswijk wint in knotsgek duel van Venhorst

Heeswijk maakt 1-0 *Foto: Hans Heesakkers*

HEESWIJK-DINTHER - **Over de wedstrijd tussen Heeswijk en de bezoekers uit Venhorst zou met gemak een volledig boek vol geschreven kunnen worden, want zoveel gebeurde er deze middag op sportpark De Ballendonk.**

Toen alle rookwolken opgetrokken waren en scheidsrechter De Wit voor het laatst floot, stond er 4-3 op het scorebord en mocht het thuisteam de zege vieren. Wouter van Dijke (twee keer), Tom Sleddens en Arjen Haast waren de doelpuntenmakers.

Coach Marc van de Ven ziet zijn ploeg door deze overwinning weer stijgen tot in de middenmoot van de ranglijst, waarbij het verrassende Rhode een felicitatie verdient voor het behalen van de eerste periodetitel.

ZOEK DE 10 VERSCHILLEN

DE OPLOSSING

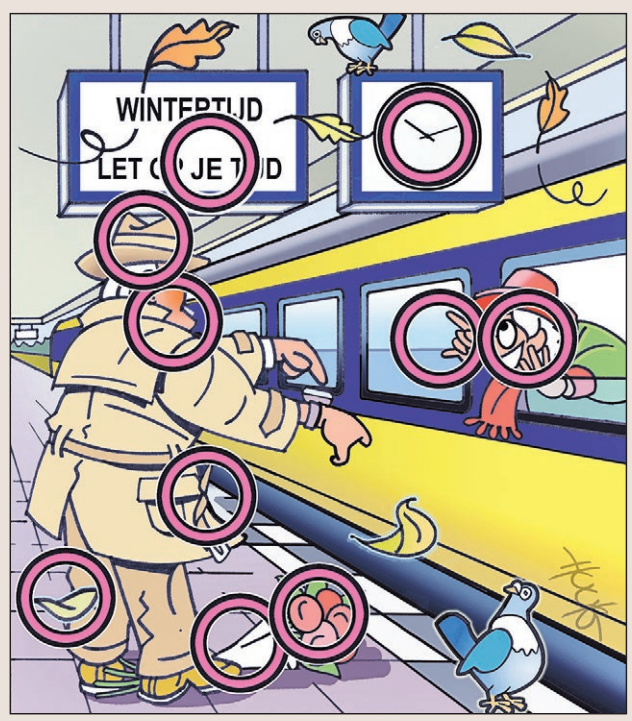

handbal

Dames DOS'80/Olympia'89 verliezen door slecht begin

GOIRLE/HEESCH - **Zaterdagavond speelden de Heesche dames een uitwedstrijd tegen GHV uit Goirle. Er viel weinig eer te behalen door een belabberde start van de eerste helft. De opgelopen schade kon niet meer hersteld worden.**

Slap
DOS'80/Olympia'89 wist wel met 1-0 voor te komen, maar was daarna de weg kwijt. Met name in verdedigend opzicht was men het spoor bijster. De gasten uit Goirle liepen heel eenvoudig uit naar een 11-1 voorsprong. Na een kwartier kregen de Heesche dames meer grip op de wedstrijd en door vechtlust wisten zij wat terug te krabbelen. Ook aanvallend werden kansen beter benut. Met rust keek DOS'80/Olympia'89 nog altijd tegen een flinke 17-9 achterstand aan.

Tweede helft wel wakker
DOS'80/Olympia'89 kwam geconcentreerd uit de kleedkamer en wist de goede lijn van het laatste kwartier uit de eerste helft door te zetten. Verdedigend had het de zaakjes op orde en zij scoorde overtuigend, maar het leed van de zwakke start was al geleden. GHV kwam nimmer in de problemen en wist de punten binnen te halen. Jeugdspeelster Britta Schoones maakte haar debuut en stond uitstekend haar mannetje. Zij wist met een mooie score een plekje op het scoreformulier te bemachtigen. "De zwakke start heeft ons gewoon de das omgedaan! Driekwart van de wedstrijd waren we zeker niet de mindere. Daar moeten we iets van leren", zegt een teleurgestelde aanvoerder Sabine van Nistelrooij.

Sabine van Nistelrooij Foto: Ruud Schobbers

vogelsport

Geslaagde vogeltentoonstelling Vogelvreugd

NISTELRODE - **De Nistelrodese vogelvereniging had de eer om de laatste tentoonstelling van kring 'Midden Brabant' te mogen organiseren. Op de tentoonstelling, gehouden in de Gildenhof, waren 444 vogels door 42 inzenders uit de regio bijeengebracht.**

De tentoonstelling werd zaterdagmiddag 28 oktober om 15.00 uur geopend door een trotse voorzitter Jan Danen, die in zijn openingswoord aandacht besteedde aan de geschiedenis van kring 'Midden Brabant' en vervolgens de inzenders en vrijwilligers bedankte voor hun inzet met een mooie tentoonstelling als resultaat.

Kringvoorzitter Wim van Weert uit Schijndel kreeg daarna het woord en bedankte de aangesloten verenigingen voor hun inbreng in de 70 jaar dat deze kring bestond, de oudste kring binnen de Nederlands Bond van Vogelliefhebbers. Daarna werd de spanning onder de massaal aanwezige inzenders gebroken door het bekend maken van de kampioenen.

De belangrijkste uitslagen:
Winnaar Kringzuil: Vogelvreugd Nistelrode eerste, Vogelvreugd Dinther tweede, de 'Edelzanger-Vogelvrienden combinatie' uit Schijndel derde.
Hoofdgroep kampioenen: mooiste kleurkanarie vetstof: A.van Duynhoven, mooiste kleurkanarie pigment: H. Janssen, mooiste postuurkanarie: J. Zwinkels, mooiste zebravink: Luc Piels tevens jeugdkampioen, mooiste tropische vogel: B. van Dijk, mooiste Europese cultuur: Jan van Lith, mooiste grasparkiet: W. van Lokven, mooiste agapornid: A. Pennings, mooiste grote parkiet: R. van Stiphout, mooiste duif/kwartel: P. Heesakkers.
Vijf beste vogels:
Kanaries: eerste H. Janssen, tweede B. Ruijs en derde A. van Duyhoven.
Tropische vogels: eerste P. Heesakkers, tweede R. Huijbers en derde M. Blokx.
Parkieten: eerste W. van Lokven, tweede J. Voets en derde C. Larons.

Onderlinge tentoonstelling Vogelvreugd Nistelrode
Algehele kampioen: B. van Dijk met een bandvink, 95 punten,
Drie beste vogels: J. van Lith 280 punten en derby en beste jeugd: Luc Piels met een zebravink, 94 punten.

voetbal

WHV geeft goed partij

LOOSBROEK - **WHV heeft koploper Estria goed partij gegeven in de leuke aantrekkelijke wedstrijd. Estria was onder leiding van speler/trainer Ivo Rossen de betere ploeg, maar WHV gaf goed partij.**

In de vijftiende minuut was het een vrije trap van Estria die via Per van Niftrik in het eigen doel verdween; 0-1. WHV was niet geschokt, stroopte de mouwen op en liet zien dat het goed kan voetballen. Het kwam ook terecht op 1-1 door een mooie vrije trap van Teun van Mil. Hierna ging het spel leuk op en neer met kansen voor beide teams.

Iedereen dacht dat de ruststand 1–1 zou worden, maar weer was het een vrije trap van Estria die door Ivar Roefs in de eigen goal verdween; 1-2. Dit was ook de ruststand.

Na rust probeerde WHV de gelijkmaker te scoren, maar het was Estria die de betere ploeg was. WHV werkte keihard en men probeerde de gelijkmaker te scoren, maar het lukte niet. Het bleef spannend tot zeven minuten voor tijd toen Ivo Rossen met een bekeken kopbal uit wederom een stilstaand moment de wedstrijd besliste; 1-3. Het verzet van WHV was gebroken en Estria scoorde op de counter de 1-4. Dit had een hardwerkend WHV niet verdiend. WHV liet echter duidelijk zien dat men wel degelijk goed kan voetballen en het vertoonde spel is hoopgevend voor de toekomst.

Diepvries specialist
Van Rijsingen

Frikandel
Best Bite
40 stuks
Vanreusel
ALS LEKKERSTE GETEST OP SMAAK 1 FRIKANDEL Best Bite 2015 2016 2017
15,29 9,99
super stunt

Grillbroodjes
Ham-kaas, kaas-tomaat, kipsate of vlamgehakt
4 stuks
Diepvriesspecialist
2,99 2,29

Rijkelijk gevulde
Maaltijdloempia of kroepia
2 stuks
Diepvriesspecialist
3,79 2,79

Kiphammetje
700 gram
Smikkelkip
6,99 5,49
voor in de oven

Ovenvis in bladerdeeg
Garnalen, zalm of kabeljauw
2 stuks
Ovenfish
3,29 2,29
NIEUW NIEUW NIEUW

Dikke- of dunne
Frites
1 kilogram
Lutosa
2,09 1,59

Diverse varianten
Ambachtelijke pizza's
vanaf 410 gram
Gourmet
normaal 2,99

Deurne - Milhezerweg 19 - 5752 BA Deurne - T 0493-320051
Helmond - De Hoefkens 1B - 5707 AZ Helmond - T 0492-544407
Veghel - Gasthuisstr. 36 - 5461 BB Veghel - T 0413-344004
Waalwijk - Stationstr. 91 - 5141 GD Waalwijk - T 0416-534919

www.diepvriesspecialist.nl Aanbiedingen alleen geldig in de winkels van de Diepvriesspecialist zolang de voorraad strekt. Van woensdag 8 t/m dinsdag 14 november 2017. Prijzen in euro's. Prijswijzigingen en zetfouten voorbehouden.

GRATIS tegen inlevering van 15 spaarpunten

HEESCH • HEESWIJK • DINTHER • LOOSBROEK • NISTELRODE • VORSTENBOSCH

EVENEMENTEN

DONDERDAG 9 NOVEMBER

Spreekuur Dorpsplein
CC De Pas Heesch

Eetpunt HDL
CC Servaes Heeswijk-Dinther

Centrum MAIA: Workshop werken met energie
Palmenweg 5 Nistelrode

Raadsvergadering
Gemeentehuis Heesch

Kunstlezing: Nederlanders in Parijs
Bibliotheek Heesch

Hans Dorrestijn & friends
CC Nesterlé Nistelrode

VRIJDAG 10 NOVEMBER

Kluscafé
De Stuik Vorstenbosch

Centrum MAIA: Reiki 3A
Palmenweg 5 Nistelrode

Keezavond
CC Servaes Heeswijk-Dinther
PAGINA 20

Keezetoernooi
Zaal 't Tramstation Nistelrode

BOBZ Casino avond
Dorpshuis Nistelrode
PAGINA 14

Franse avond
De Stuik Vorstenbosch

ZATERDAG 11 NOVEMBER

Teens Together
Parochie De Goede Herder Heesch Nistelrode & Vorstenbosch

Workshop Skincare & Visagie
Spoor 8 Weijen 77b Nistelrode

50-jarig jubileum VC Tornado
Sporthal De Overbeek Nistelrode

11-11 Bal Krullendonk
CC De Pas Heesch
PAGINA 15

11-11 Bal Stichting de Kreuge
Zaal Kerkzicht Loosbroek

ZONDAG 12 NOVEMBER

Gabriellic Voetreflex: Voetreflexworkshop
Roestenburgseweg 2
Heeswijk–Dinther

EHBO Sint Lucas: Rommelmarkt
De Stuik Vorstenbosch
PAGINA 14

Optreden jeugdgroepen Fanfare St. Lambertus
Laarstede Nistelrode
PAGINA 11

Collecte Anja voor Ghana
Heilig Hartkerk Oss

Markt Veilig Wonen
CC Bernrode Heeswijk-Dinther

Workshop Chocolade letters
Den Hof 17 Nistelrode

Mercy John
CC De Pas Heesch

VV Vogelvreugd: Kaarten
CC Servaes Heeswijk-Dinther

Muzikaal cabaret
Kloosterkapel Vorstenbosch
PAGINA 2

MAANDAG 13 NOVEMBER

Alzheimer Café
Oude Litherweg 20 Oss

Voorlichtingsavond: Pijn
CC De Pas Heesch

DINSDAG 14 NOVEMBER

Zonnebloem Nistelrode: Zonneochtend
Zaal 't Tramstation Nistelrode

Meidenwerk
@Checkpoint Heesch

Inloopspreekuur Fysio Steins Hoogstraat
Hoogstraat 11 Heesch

Centrum MAIA: Workshop werken met de biotensor
Palmenweg 5 Nistelrode

VV Vogelvreugd: Kienen
CC Servaes Heeswijk-Dinther

Lezing door Lama Zeupa: Lodjong training van de geest deel 2
Boeddhistisch Centrum Karma Eusel Ling Vorstenbosch

WOENSDAG 15 NOVEMBER

Ladies Night
Meer Sports Heesch
PAGINA 21

Centrum MAIA: Workshop
inwijding in de astrologie
Palmenweg 5 Nistelrode

Liederentafel
CC De Pas Heesch
PAGINA 6

Lezing: Hugo Borst
Abdij van Berne
Heeswijk-Dinther

Fotopresentatie Vroeger en Nu
De Stuik Vorstenbosch
PAGINA 6

Cursus Digistekker
Locatie volgt later
PAGINA 10

DONDERDAG 16 NOVEMBER

Oud papier
Buitengebied/ Zwarte Molen
Nistelrode

Spreekuur Dorpsplein
CC De Pas Heesch

Eetpunt HDL
CC Servaes Heeswijk-Dinther

Lezing over Hildegard van Bingen
Kloosterkapel Vorstenbosch
PAGINA 2

VRIJDAG 17 NOVEMBER

Familieopstellingen
Kloosterkapel Vorstenbosch
PAGINA 00

Centrum MAIA: Reiki 1
Palmenweg 5 Nistelrode

Keezbordtoernooi
De Stuik Vorstenbosch

Grote Filmquiz: Filmliga Oss ism CC De Pas
CC De Pas Heesch
PAGINA 14

Publieksavond Sterrenwacht Halley
Halleyweg 1 Heesch

ZATERDAG 18 NOVEMBER

Intocht Sinterklaas
Nistelrode

Robottour in gemeente Bernheze
Bibliotheek Nistelrode
PAGINA 14

Kluscafé
Achterdonksestraat 7
Loosbroek

Workshop Skincare & Visagie
Spoor 8 Weijen 77b Nistelrode

De Verenigde Spelers: Ongewenst onstoffelijk
CC De Wis Loosbroek
PAGINA 7

Uitslag en feestavond Vorstenbosch 'Kwist
De Stuik Vorstenbosch

35ste Zwetsavond
Zaal de Toren Heeswijk-Dinther

ZONDAG 19 NOVEMBER

Intocht Sinterklaas
Heesch & Vorstenbosch

Optreden pianiste Monique van de Ven
Kapel Laverhof
Heeswijk-Dinther

De Verenigde Spelers: Ongewenst onstoffelijk
CC De Wis Loosbroek
PAGINA 7

VV Vogelvreugd: Kaarten
CC Servaes Heeswijk-Dinther

MAANDAG 20 NOVEMBER

Start: MS Collecteweek
Bernheze

Film: Noces (A wedding)
Filmhuis De Pas Heesch

DINSDAG 21 NOVEMBER

Winter Decoratieshow
't Sfeerhuys Bloem & Styling
Uden (Slabroek)

Meidenwerk
@Checkpoint Heesch

Inloopspreekuur Fysio Steins Hoogstraat
Hoogstraat 11 Heesch

OOvB: Ondernemerssessie
The Duke Golf & Countryclub
Nistelrode
PAGINA 11

VV Vogelvreugd: Kienen
CC Servaes Heeswijk-Dinther

Film: Noces (A wedding)
Filmhuis De Pas Heesch

WOENSDAG 22 NOVEMBER

Winter Decoratieshow
't Sfeerhuys Bloem & Styling
Uden (Slabroek)

Start voorverkoop: Pronkzittingen de Rooie Tesneuzik
't Tunneke Heesch

Centrum MAIA: Workshop Orakel- & Inzichtkaarten
Palmenweg 5 Nistelrode

Informatie herinrichting Centrum Heesch
CC De Pas Heesch
PAGINA 18

DONDERDAG 23 NOVEMBER

Centrum MAIA: Tai Chi - Qi Gong, introductie beginners
Palmenweg 5 Nistelrode

Spreekuur Dorpsplein
CC De Pas Heesch

Samen zingen met Wim Smits
CC Servaes Heeswijk-Dinther

Winter Decoratieshow
't Sfeerhuys Bloem & Styling
Uden (Slabroek)

Eetpunt HDL
CC Servaes Heeswijk-Dinther

Informatieavond herinrichting Laar
CC Nesterlé Nistelrode
PAGINA 18

VRIJDAG 24 NOVEMBER

Centrum MAIA: Herinner je wie jij bent... Module 1
Palmenweg 5 Nistelrode

Winter Decoratieshow
't Sfeerhuys Bloem & Styling
Uden (Slabroek)

De Verenigde Spelers: Ongewenst onstoffelijk
De Stuik Vorstenbosch
PAGINA 7

Voor meer informatie over de inhoud en tijden van de evenementen kunt u de agenda op onze website bekijken.
Wilt u uw evenementen op deze pagina geplaatst hebben dan kunt u deze aanmelden via onze website

www.mooibernheze.nl