De MooiBernheze krant
HEESWIJK • DINTHER • LOOSBROEK
VORSTENBOSCH • HEESCH • NISTELRODE
WEKELIJKS GRATIS HUIS-AAN-HUIS
Jaargang 4 • Week 21 • 20 mei 2015

WIM: *'Ook in ben heel benieuwd naar het eindresultaat'*

Stilte vangen in beeld

EXPOSITIE FC BERNHEZE IN KERK LOOSBROEK

BERNHEZE - **Hoe vang je stilte in beeld? De leden van Fotoclub Bernheze zijn met dit abstracte begrip aan de slag gegaan en laten hun fotografische beelden zien in de expositie 'Stilte', komend weekeinde in de kerk van Loosbroek.**

FC Bernheze is hiertoe uitgenodigd door de parochiewerkgroep Spiritualiteit in deze Tijd. "Bijzonder is, dat we het thema Stilte zelf als fotoclub bedacht hadden. Iets kerkelijks lag zo voor de hand en we zijn altijd op zoek naar juist niet die vanzelfsprekendheid. Ons thema sloot naadloos aan als perfecte tegenhanger bij het thema Altijd Online van de parochiewerkgroep", aldus Wim Roefs, voorzitter van FC Bernheze.

De parochiewerkgroep Spiritualiteit in deze Tijd bestaat uit Cor Gloudemans, Ria van der Wijst, Gert-Jan van Heck, Chantal Kanters, Jan Gabriëls en Chris-Jan Manders. "In de drukke tijd van altijd online zijn en waarin bijna altijd geluid is, hebben veel mensen ook behoefte aan verstilde momenten. Stilte moet je vandaag de dag heel bewust opzoeken en de kerk is daar bij uitstek een prachtige plaats voor.

Een gastvrije plek waar ontmoetingen plaatsvinden tussen jong en oud, die warmte biedt in samenzijn, in combinatie met waardevolle tradities. Om deze bijzondere plaats wat laagdrempeliger te maken, ook voor de niet kerkgangers, is het idee ontstaan om hiertoe bij de kerk passende activiteiten te ontplooien. Daar zijn we als parochiewerkgroep mee aan de slag gegaan. De expositie is een idee van Jan Gabriëls en met het thema Stilte past dat uitstekend bij Pinksteren, waar sleutelwoorden als: reinheid, zachtmoedigheid, vrede, ziel en hemelse inspiratie centraal in staan. We zijn blij dat FC Bernheze meteen enthousiast was om mee te doen."

CREATIVITEIT

"Het abstracte begrip Stilte heeft onze leden uitgedaagd tot creativiteit, tot het zoeken naar een mooi beeld, waarin de abstracte stilte ineens visueel gemaakt moest worden. Dit niveau van fotografie kunnen de meeste leden van onze fotoclub wel vormgeven. Fotografie als vrije kunstvorm staat bij onze vereniging hoog in het vaandel. We sturen nauwelijks aan, passen ook geen selectie toe, maar geven eigen creativiteit en invulling volop de ruimte. Natuurlijk bespreken we elkaars foto's, maar dat is puur om van elkaar te leren. Te mogen exposeren in de prachtige sfeer van een kerkgebouw is voor ons ook bijzonder. Onze leden zullen hun werk op schildersezels presenteren en ook ik ben heel benieuwd naar het eindresultaat", besluit Wim Roefs.

'IN DE DRUKKE TIJD VAN ALTIJD ONLINE ZIJN HEBBEN VEEL MENSEN BEHOEFTE AAN VERSTILDE MOMENTEN'

Het werk wordt gepresenteerd op schildersezels

Tekst: Hieke Stek Foto: Wim Roefs

De expositie wordt op 22 mei om 19.30 uur geopend in de Loosbroekse kerk en is te bekijken tot 21.30 uur. Deze avond is er een bijzonder muzikaal optreden van het trio Mieke Offermans, Linda de Mol en Cenouk van de Rakt. Op zaterdag 23 en zondag 24 mei, is de expositie te bekijken tussen 11.00 en 16.00 uur. Entree is gratis.

Voor Bernhezenaren
Door Bernhezenaren

FOLDER DEZE WEEK

FLORYA - HEESCH, NISTELRODE

Muziekspektakel Vorstenbosch pag. 3

Bernhezer walnootolie pag. 9

Grenzeloos Bernheze pag. 27

Krant niet woensdag ontvangen?

Laat het ons weten via info@demooibernhezekrant.nl Tel. 0412-795170 of 06-22222955.

JUMBO
Zie pagina 17

Op de koffie bij:
HET BREICAFÉ
www.mooinisseroi.nl

V.D. AKKER
ROLLUIKEN ZONWERING
KUNSTSTOFKOZIJNEN
Zoggelsestraat 21a
Heesch 0412 45 3113
www.akker-zonwering.nl

GRATIS
OPHAALSERVICE
T 0412 626 111
Kringloop bedrijf Bernheze
brengt mensen in beeld
kringloopbernheze.nl

TRV-Bernheze.nl
T/m 24 juni:
Culinaire Aspergefietstocht
***
27& 28 juni:
Rondje Bernheze

Deco Zonwering
• Rolluiken • Raamdecoratie
• Overkappingen • Horren
Nieuwstraat 19 • Heesch • 0412 480 490
www.decozonwering.nl

PinksterFeesten 2015
Nistelrode
zet DeMooiBernhezeKrant op zijn kop!
Krèk zo ist !

COLOFON
DeMooiBernhezeKrant

Oplage
13.500 stuks
Bezorgdag: woensdag

Bernheze Media
Laar 28
5388 HG Nistelrode
Tel.: 0412- 795170
Mobiel: 06-22222955
info@demooibernhezekrant.nl

Website
www.demooibernhezekrant.nl

Redactie
Rian van Schijndel
Heidi Verwijst
Martha Daams

Journalist i.o.
Matthijs van Lierop
Roy van den Busken

Acquisitie:
Rian van Schijndel
Ingrid van Linder
Lianne Gabriëls

Administratie:
Heidi Verwijst
office@bernhezemedia.com
Wendy van Grunsven

Vormgeving/DTP
Monique van de Ven
Licis-vormgeving

Fotografie
Ad Ploegmakers
Michel Roefs
Marcel van der Steen

Advertorial

Aanlevertijden
Kopij/redactie:
maandag tot 12.00 uur.
Familieberichten:
maandag tot 18.00 uur.
Info@demooibernhezekrant.nl
Advertenties:
verkoop@bernhezemedia.com

Bezorgklachten
office@bernhezemedia.com
0412-795170

Aan de inhoud van DeMooiBernhezeKrant is alle mogelijke zorg besteed. Er kunnen echter geen rechten aan worden ontleend. De uitgever zal geen aansprakelijkheid aanvaarden. Niets uit deze uitgave mag op enigerlei wijze worden verveelvoudigd en/of openbaar worden gemaakt zonder toestemming van Bernheze Media.

PEFC

Slagwerkgroepen Sint Servaes treden op bij Kasteel Heeswijk

HEESWIJK-DINTHER - **Op de Dag van het Kasteel op 25 mei, tweede pinksterdag, opent ook Kasteel Heeswijk haar deuren voor het grote publiek. Van 11.00 tot 17.00 uur kunnen bezoekers genieten van het kasteel, de omgeving en activiteiten voor jong en oud eromheen.**

Drie selecties van de slagwerkgroep St. Servaes zullen onder leiding van Tonn van de Veerdonk een muzikale invulling geven tijdens dit evenement. Zij spelen vanaf 15.00 uur enkele nummers per selectie. Een unieke kans om alle drie de slagwerkgeledingen achter elkaar te zien optreden. Dit optreden zal tevens een opmars zijn voor het Zomeravondconcert op 12 juli in de Muziekfabriek in Heeswijk-Dinther.
Ook zullen enkele zangkoren, een schuttersgilde en vendeliers tijdens de Dag van het Kasteel present zijn op Kasteel Heeswijk. Voor het actuele programma: www.kasteelheeswijk.nl.

SLAGERIJ MEAT STORY
Nice to meat you
Raadhuisplaza 8 - Heeswijk-Dinther
0413-289350

Chocolade komt van cacao, wat een plant is, daarom telt chocolade als salade

1 LANDER FESTIVAL
Puur & Grenzeloos
6 & 7 JUNI
ZATERDAG
Baciamolemani // The Scattered Lights
ZONDAG
Timbazo // Amariszi // Zitakula // Reality // Primos del Norte

Kan nie kiezen menu
DINTHERS EETHUIS ETEN & DRINKEN
* Nu voor maar € 21,50
* Keuze uit meer dan 40 kleine gerechtjes
* Ook aspergegerechten
Schoolstraat 15 - 5473 GD - Heeswijk-Dinther - 0413-291187
www.dintherseethuis.nl - info@dinthers-eethuis.nl
Ingang & parkeren aan de Edmund van Dintherstraat

DE BAKKERS LAMERS COLUMN

MET BROOD AAN TAFEL....

We vinden het heel gezellig om samen aan tafel gaan, net als het laatste avondmaal zo'n 2000 jaar geleden, het brood met elkaar delen. De boodschap die toen werd afgegeven, is ook nu nog belangrijk. Samen aan tafel, gezellig samen zijn, met elkaar de dag doornemen wat er allemaal is gebeurd en wat er nog op het programma staat. Even zonder telefoon in je hand, sociaal zijn met elkaar. Tijd maken voor elkaar. Verschil met restaurant en thuis is, dat we er thuis zelf lekker voor zorgen. Bij ons wordt voor elke maaltijd de tafel gedekt. Ik betrap mezelf er vaak op dat de telefoon er ook bij ligt (met het excuus 'nu heb ik even tijd voor m'n vrienden'), ik moet natuurlijk zelf wel een goed voorbeeld geven.

Inmiddels ben ik er wel achter dat, wanneer ik voor het avondeten een lekker brood - net als in een restaurant - op tafel zet, de kinderen graag aan tafel komen zitten. Dat kan ook gewoon brood zijn. Ik maak er altijd wat van. Een gezouten boter erbij, of een dip. Bij ons is het vaak wat nog over is, niet verkocht is in de bakkerij of juist een proefbaksel, een primeur.

Eenmaal aan tafel, nog even de laatste berichten lezen, nog even een snapshot van de gedekte tafel, het laatste nieuwtje delen met elkaar, of dat grappige filmpje delen met elkaar. Belangrijk om even de rust en ruimte te nemen voor een gesprek. Inmiddels moeten we dit wel bewust plannen, want de een zit al op kamers, de ander heeft sporttraining of moet werken.

De wereld verandert zo snel, maar toch blijft dit hetzelfde. We gaan met elkaar aan tafel. We praten met elkaar, nemen de tijd voor elkaar. Dit zie je ook steeds vaker als we afspreken met vrienden. We gaan samen een hapje eten…
Bij ons thuis zijn onze kinderen dus vaak proefkonijnen van de nieuwe broodsoorten. Als je zoon je dan het compliment geeft dat het nieuwe brood 100% oké is, dan voel je je weer een gelukkig mens.

In dit geval was het een tapas-brood, een primeur met verse asperges, van Verkuijlen uit Heeswijk Dinther. Lekker uit de streek en eten wat het seizoen biedt. Lekker bij de soep, met een beetje boter of eiersalade… zelfs al houd je niet van asperges.
Het ligt nu vier dagen in de winkel en het is een regelrechte hit. Dat heeft Harm toch maar weer mooi gedaan.

ILSE LAMERS-DEKKERS

Stichting Kloosterkapel Vorstenbosch
culturele educatieve ontmoetingsplaats

Kloosterkapel: Zomeryoga, meditatie-uur en concert

ZOMERYOGA is komende maand op maandagavond 1, 8 en 15 juni. De lessen zijn los van elkaar te volgen en te betalen, € 7,- per les. De lestijden zijn van 18.45 tot 19.45 uur en van 20.00 tot 21.00 uur. Bij voldoende deelname gaan de lessen door en bij mooi weer zijn de lessen buiten. Aanmelden minstens twee dagen voor de les begint, bij Lea van de Bergh, tel. 0413-342656. Ook vrienden of bekenden kunnen deze lessen volgen. Het is een mooie kans om kennis te maken met yoga en om te ervaren wat yoga met je doet.

Het laatst**E MEDITATIE-UUR** van dit seizoen o.l.v. Emmy Simons is op donderdag 4 juni, aanvang 20.00 uur, kosten € 7,50. Ook volgend seizoen zal er op elke eerste donderdag van de maand een meditatie-uur zijn o.l.v. Emmy Simons. Zij heeft Duits en theologie gestudeerd en was als geestelijk verzorger werkzaam.

Dit derde seizoen van activiteiten in de Kloosterkapel wordt afgesloten op zondag 5 juli met een **UNIEK CONCERT** door een enthousiast achttal uit Veghel en omgeving: Favour8. Aanvang 15.00 uur, entree € 5,-.

Inmiddels beginnen de activiteiten voor het volgende - vierde seizoen - al vorm te krijgen. Yoga en meditatie zullen zeker in het programma voorkomen. Ook de lezingenreeks over spirituele onderwerpen zal een plaats krijgen op donderdagavonden. En er zal weer een bijzondere film te zien zijn. De zondagmiddagconcerten gaan ook zeker door. En elk tweede volle weekend van iedere maand zijn er exposities.

Aanmelden of meer informatie: www.kloosterkapelvorstenbosch.nl / info@kloosterkapelvorstenbosch.nl

Eetwinkel
Slagerij - Poelier Riny van Esch
party-service & catering
De ambachtelijke scharrelvleesspecialist
• Limousin rund- en kalfsvlees
• Porc plein air varkensvlees
• Label rouge kipproducten
• Biologisch lamsvlees
• Wild en gevogelte
• Biologisch groente/fruit/zuivel
't Dorp 67 • Heesch • Tel. 0412-454077 / 06-21460573
www.slagerij-poelierrinyvanesch.nl

Groots muziekspektakel in Vorstenbosch

VORSTENBOSCH - **Fanfare de Notenkrakers houdt, samen met gilde Sint Antonius Abt, op 11, 12 en 13 juni een groots muziekspektakel.**

Vorstenbosch staat dan drie dagen lang in het teken van de muziek. Het gildegebouw wordt omgebouwd tot een muziekpaleis. Aanleiding is het veertigjarig bestaan van het fanfareorkest van muziekvereniging De Notenkrakers. Frank Geenen, voorzitter van de Notenkrakers, geeft aan trots te zijn op de organisatie van dit evenement. "Het is een unieke samenwerking tussen verenigingen en particulieren met passie voor muziek. Met deze samenwerking zijn bijna 100 mensen gemoeid. Muziek speelt in ieders leven wel een rol. Dit spektakel laat zien dat muziek ook verbindend werkt."

VORSTENBOSCH TALENT

Naast muziek van de fanfare, bazuinblazers en slagwerkers van het gilde en de slagwerkgroep van de Notenkrakers, is veel zangtalent uit het dorp te horen. Ellen van der Ven, Max van den Berg, Martin van Gemert, Nicole Kanters en Dirk Timmers zijn enkele inwoners die hun zangkunst laten horen. De unieke combinatie van zang en muzikale ondersteuning van het fanfareorkest zorgt voor een gevarieerd programma. Een keur aan muziekstijlen komt aan bod. "Er is na de zomervakantie hard gewerkt om dit evenement vorm te geven", aldus Jos van Dijk, coördinator van het muziekspektakel.

HET ORKEST BEPERKT ZICH AL LANG NIET MEER TOT MARSEN EN SERENADES OP STRAAT. HET MUZIEKSPEKTAKEL LAAT DIT DUIDELIJK ZIEN EN HOREN

VEERTIG JAAR FANFARE

In 1971 werd in Vorstenbosch drumband De Notenkrakers opgericht. In 1975 werd daar een fanfareorkest aan toegevoegd. In 1980 volgde nog een blaaskapel en in 1997 een leerlingenorkest. De drumband is intussen een slagwerkgroep. De muziekvereniging telt op dit moment ongeveer 60 leden. Het fanfareorkest staat sinds oktober 2014 onder muzikale leiding van Marc Thijssen. Hij kon meteen aan het werk om met het orkest dit muziekspektakel voor te bereiden. Het orkest beperkt zich al lang niet meer tot marsen en serenades op straat. Het muziekspektakel laat dit duidelijk zien en horen.

TOEGANGSKAARTEN

Het programma wordt op drie avonden gebracht. De accommodatie van het gilde is de grootst beschikbare ruimte in het dorp, maar heeft tegelijkertijd ook beperkte ruimte. Bezoekers kunnen daarom kiezen om het programma op donderdag, vrijdag of zaterdag te volgen. Kaarten à € 15,- zijn verkrijgbaar bij de Dagwinkel aan de Kerkstraat of bij Jan van Grunsven, 06 - 57759802 en Piet Timmers, 06 - 15557969. Een consumptie is bij de prijs inbegrepen.

Op donderdag zijn er zitplaatsen, op vrijdag en zaterdag alleen staanplaatsen. Die twee avonden is er na het programma nog een afterparty met feestband Beat The Stones.
Zie voor meer informatie:
www.notenkrakersvorstenbosch.nl.

COLUMN D'N BLIEKER

Hij woont in een dorp en beschrijft zijn dagelijkse belevenissen.

BRADERIEVOEDSEL

Vet moet ik hebben. Veel, ongezond vet. Vanaf dat ik vanochtend met een houten hoofd, natuurlijk veel te vroeg wakker ben geworden, is dat het enige wat ik wil. Een broodje hamburger met veel saus, een zak loempia's, beenham en kip cajun, ik zou het voor het middageten allemaal zo naar binnen kunnen werken.

Gelukkig heb ik deze onweerstaanbare zucht naar veel, vet en ongezond eten maar één weekend in het jaar, tijdens de jaarlijkse dorpsbraderie. Misschien omdat het tijdens de braderie in het dorp recht voor mijn neus wordt opgediend, anders zou ik het niet kunnen verklaren. De rest van het jaar heb ik na één, misschien twee loempia's al meer dan genoeg gehad, maar in dit weekend vreet ik de hele kraam van die vriendelijke Vietnamees leeg.

DE VETTE SAUS DRUIPT UIT HET BROODJE OVER MIJN KIN EN IK WEIGER HET AF TE VEGEN. IK GLIMLACH VOL TEVREDENHEID ...

Je zou zeggen dat mijn vreetzucht vaker voorkomt na een nachtje stevig doorhalen, maar niets is minder waar. Meestal kan ik dan de volgende dag niet eens aan eten, laat staan een vette hap, denken. Of wil ik een gezonde maaltijd die voor mijn gevoel de schade van de nacht ervoor teniet doet. Salade als compensatie voor al die bruine boterhammen die ik de avond van tevoren soldaat heb gemaakt, klinkt volkomen logisch in een normaal weekend voor me.

Nu sta ik als een verslaafde voor de kraam van één van mijn beste vrienden. Ik zie hem maar één keer per jaar, maar ik heb het gevoel dat hij me door en door kent. Zonder iets aan me te vragen, schotelt hij me het lekkerste voedsel voor waar ik elk jaar een moord voor zou doen. Braderievoedsel in optima forma.

De vette saus druipt uit het broodje over mijn kin en ik weiger het af te vegen. Ik glimlach vol tevredenheid en neem afscheid van mijn beste vriend voor vandaag. Tot volgend jaar!

NIEUW: HYDRAULIEK SERVICE - SLANGEN PERSEN

HANSAN
Ten behoeve van landbouw, industrie, transport en grondverzet maken wij alle voorkomende hydrauliekslangen tot 1 1/4", klaar terwijl u wacht!

HANSAN BOUWMACHINES B.V. - Middelste Groes 5 Heesch - tel. 0412-454727

Groente & Fruit
VERKUIJLEN
J. Verkuijlen - Boterweg 2 - Heeswijk-Dinther - 0413-291211
Tot en met zaterdag 16 mei hebben wij een heerlijke
ASPERGE-AANBIEDING
in onze winkel aan de Boterweg.
1 kg geschilde asperges + 1 kg gebroken geschilde asperges samen voor € 10,-
Eet smakelijk!
Zie ook www.geschildeasperge.nl
Openingstijden dagelijks van 8.00 tot 18.00 uur of in de automaat.

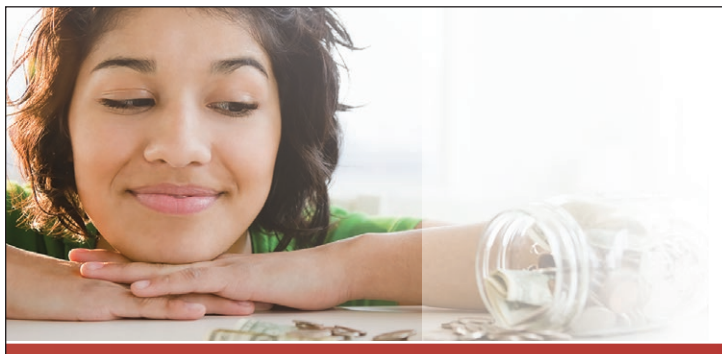
RIVEZ
ASSURANTIËN & RISICOBEHEER BV
Zelfstandig adviseur Regiobank
Bezuinigen op zekerheid wil niemand.
Besparen op uw verzekeringen?
Met zorg ontzorgen, dat is waar Rivez voor staat.
Elke situatie is uniek en elke klant is dat ook. Door onze persoonlijke benadering weten wij wat er bij de klant leeft en zijn onze deskundige mensen in staat om uw verzekeringszorgen uit handen te nemen.
Bij Rivez zijn uw verzekeringen in goede handen.
U bent van harte welkom op ons kantoor in Nistelrode.
Inboedel | Reis en annulering | Woonhuis | Ongevallen | Rechtsbijstand | Auto en motor
Aansprakelijkheid | Buitenhuisdekking | Weijen 19a, 5388 HL Nistelrode 088-8000900 info@rivez.nl | www.rivez.nl

ZORG EN HULP

Spoed, als elke seconde telt
Alarmnummer Brandweer, Ambulance en Politie 112
Doven en Slechthorenden spoedeisende hulp 0900-8112
Geen spoed
Brandweer 0412-458888
Politie 0900-8844
Politie doven en slechthorenden 0900-1844
Huisartsenpost 0900-8860
BERNHEZE
Aanzet Algemeen maatschappelijk werk
0413-366986 www.aanzet.nu
THUISZORG PANTEIN
Voor al uw zorgvragen bel 0900 8803 (lokaal tarief)
www.thuiszorgpantein.nl
HEESCH
Huisartsen
Huisartsenpraktijk P.J.A. van der Burgt
Langven 24, tel: 0412-453798
Spoed overdag: 0412-455282
Huisartsenpraktijk De Zwaan en Van Sonsbeek
Schoonstraat 21
Tel: 0412-450802
Spoed overdag: 0412-450802
Huisartspraktijk L. van Cruchten
't Dorp 37, tel: 0412-451355
Spoed overdag: 0412-454945
Mw. N.A.M. Hiemstra
Hoogstraat 1a
Tel: 0412-451380
Spoed overdag: 0412-452739
Apotheek
BENU Apotheek Heesch
open ma.-vr. 8.15-18.00 uur
zaterdag 11.00 - 13.00 uur
0412-451971
BrabantZorg
Locatie: Heelwijk en Thuiszorg Heelwijk/Laarstede
Mozartlaan 2, 0412-465500
www.brabantzorg.eu
HEESWIJK-DINTHER
Huisartsen
Huisartsenpraktijk De Vrij-Kesselaer
Irenestraat 45
Tel.: 0413-292350
Spoed overdag: 0413-292730
Huisartsenpraktijk Heilaren
Heilarensestraat 64
Tel.: 0413-292922
Spoed overdag: 0413-293393
Apotheek
Apotheek Heeswijk-Dinther
open ma.-vr. 8.30-18.00 uur
buiten openingstijden voor spoedeisende recepten bij de dienstapotheek gevestigd naast Bernhoven ziekenhuis Uden
Tel.: 0413-381848.
Laverhof
Locaties Cunera, De Bongerd en ondersteuning thuis
Zijlstraat 1, tel.: 0413-298100
NISTELRODE / VORSTENBOSCH
Huisartsen
Huisartsenpraktijk Nistelrode
Tramstraat 13. Tel.: 0412-611250
Spoed overdag: 0412-613298
Apotheek
Apotheek Nistelrode
open ma.-vr. 8.30-17.30 uur
zaterdag 11:00-12:00 uur
buiten openingstijden voor spoedeisende recepten bij de Regioapotheek in het Bernhovenziekenhuis.
Tel.: 0412-614035
BrabantZorg
Locatie: Laarstede en Thuiszorg Heelwijk/Laarstede
Laar 40. Tel.: 0412-407020
www.brabantzorg.eu
Verloskundige Nistelrode-Heesch
Verloskundige praktijk NOVA
Mozartlaan 2 Heesch
0412-646839 spoed: 06-53673167
www.novaverloskundigen.nl
LOOSBROEK
Huisartsen & Apotheek vindt u onder meer in Heeswijk & Nistelrode. De huisartsen uit de regio draaien diensten in Loosbroek.

Dinsdag@Bernhoven: bovenooglidcorrectie en borstvergroting

UDEN - **Plastisch chirurgen Bas Rysavy en Bram Keulers zijn op dinsdag 26 mei de Dokter op Dinsdag @Bernhoven. Zij gaan in op diagnose en behandeling van bovenooglidcorrectie en op borstvergroting.**

Op dit moment bekijkt de minister van VWS of bepaalde medisch noodzakelijke plastisch chirurgische ingrepen weer in de basisverzekering komen. Plastische chirurgie is in 2005 uit de zorgverzekering gehaald, omdat er teveel misbruik van de vergoedingen zou worden gemaakt. Naar nu blijkt is er een grote groep mensen die van deze maatregel nadeel ondervindt.
De plastisch chirurgen vertellen over de mogelijkheden die er zijn voor ingrepen die - al dan niet vergoed door de zorgverzekeraar - plaats kunnen vinden in de Berne Kliniek, de privékliniek binnen de vertrouwde muren van het ziekenhuis.

Aanmelden
De avond vindt plaats op dinsdag 26 mei in Bernhoven, Uden, van 19.30 tot 21.00 uur. De toegang is gratis. Vooraf aanmelden is verplicht. Bel naar PatiëntService van het ziekenhuis, telefoon 0413 - 40 29 00. Of stuur een e-mail: psb@bernhoven.nl onder vermelding van naam, aantal personen en telefoonnummer.

Sterrin is uitgebreid met de Mammacare service
Sterrin LINGERIE BIJOUX www.sterrin.nl
Buiten het specialisme in lingerie, nacht en badmode voor dames heren en kinderen kan Sterrin u nu ook, behalve de al bestaande thuis-service, de Mammacare-zorg bieden.
Plein 1969 1b - 5473 CA Heeswijk-Dinther - Tel.: 0413-294017 - www.sterrin.nl

Onderonsje Dinther over thuiszorgorganisaties

HEESWIJK-DINTHER - **Door de blijkbaar steeds stijgende kosten van de zorg moeten ouderen langer thuis blijven wonen, zelfs als ze minder mobiel worden en beperkingen krijgen. Familie, buren en vrienden moeten meer en meer het vangnet gaan vormen, waarop ouderen kunnen terugvallen. Als dat ontoereikend is, kan een indicatie aangevraagd worden voor zorg aan huis. Verschillende organisaties bieden verzorging en verpleging aan huis, zelfs in de laatste levensfase.**

In het Dintherse Onderonsje in CC Servaes is op donderdag 28 mei van 10.00 tot 11.00 uur Dorian van Zutven van Thuiszorg Pantein te gast. Zij legt de bezoekers uit wat de thuiszorgorganisaties voor mensen kunnen betekenen op het gebied van huishoudelijke hulp, persoonlijke verzorging, begeleiding en verpleging. Voor de bezoekers is er volop gelegenheid om vragen te stellen en duidelijkheid te krijgen over de gevolgen van de bezuinigingen in de zorg. De toegang is zoals altijd gratis, de consumpties voor eigen rekening.

Diëtistenpraktijk
Lieke Bouwens
Tel: 06-29271242
Email: info@liekebouwensdietiste.nl
www.liekebouwensdietiste.nl
Holkampstraat 16
5383 KC Vinkel
Nederland

Scheiden doe je samen

Astrid Larue
Tel. 06 539 72 748
larue@scheidingshuys.nl
www.scheidingshuys.nl
- vanaf intakegesprek tot en met afhandeling rechtbank
- uw jurist met fiscale en financiële kennis van zaken
- effectiever en goedkoper dan een advocaat
- inclusief uitgebreid financieel advies
- één aanspreekpunt tegen een vaste totaalprijs

ER IS TOEKOMST NA DE SCHEIDING!
Het ScheidingsHuys

Opening dierenpad Cunera/De Bongerd

HEESWIJK-DINTHER - **Op 26 mei om 10.30 uur openen bewoners van Cunera/De Bongerd en kinderen van BSO Klein Drakenstein het dierenpad in de tuin van Cunera/De Bongerd.**

Noud Sommers en Wil van den Boom, medewerkers onderhoud gebouwen en terrein: "In de zomer van 2014 werd het idee geboren om een educatieve dierenbeelden route aan te leggen in de parkachtige omgeving van Cunera/De Bongerd. De aanleiding was een gesprek met een vaste bezoeker, een begeleidster van kinderdagverblijf Klein Drakenstein, die al jaren met de kinderen de tuin bezoekt en samen met hen geniet van de vlindertuin, kruiden- en bloementuin, volière en de krielkippen. Zij stelde voor om een kabouterpad te realiseren. Wij werden meteen enthousiast, maar dachten dat inheemse dieren nog leuker zou zijn. Het zijn beelden geworden, natuurgetrouw en op ware grootte, voornamelijk gemaakt van polystone en zo opgesteld dat bezoekers, jong en oud, op zoek moeten naar de dieren."
De tien dieren komen van nature ook voor in de omgeving van Cunera/De Bongerd en zijn opgesteld langs het wandelpad bij Cunera aan de zijde van de Zijlstraat. Bij de receptie is een plattegrond op te halen met daarbij een aantal wetenswaardigheden over de dieren.

"Het dierenpad is niet alleen leuk voor onze jonge bezoekers, maar ook voor onze bewoners en familie is het met volle teugen genieten", aldus Noud.
Iedereen is van harte welkom op het dierenpad en vrij om bij de receptie de informatie op te vragen.

Zondag 7 juni
geopend vanaf 11.00 tot 16.00 uur

Bezoek ook onze groothandel voor al uw nagelsalonproducten:
Saffierborch 4 - 5241 LN - Rosmalen - 073-2210121

"EEN LUISTEREND OOR NODIG ?"
Loop niet langer rond met uw hoorproblemen, maak vrijblijvend een afspraak
- Persoonlijk deskundig advies
- Alle dagen audicien aanwezig
- Altijd gratis uitgebreide hoortest
- Onafhankelijk

VAN SCHIJNDEL HOORTECHNIEK
Nu ook in Oss
't Dorp 29, Heesch T 0412-475959
Carmelietenstraat 8, Oss T 0412-480302
WWW.VANSCHIJNDELHOORTECHNIEK.NL

Verkuijlen Groente & Fruit opent arbeidsmigrantenhotel

HEESWIJK-DINTHER - **Op het groente- en fruitbedrijf van Jo Verkuijlen werken zo'n 150 gastarbeiders uit Polen. Zonder hen kunnen Nederlanders niet genieten van asperges en aardbeien. "Ik neem mijn volle verantwoordelijkheid voor de Polen", zegt Verkuijlen, die een arbeidsmigrantenhotel voor hen opent. Op 30 mei is iedereen welkom om een kijkje te komen nemen.**

Trots loopt Jo Verkuijlen de 'Polenkantine' binnen van het zestig bij dertig meter grote arbeidsmigrantenhotel aan de Boterweg in Dinther.
Op de eerste etage zijn 44 slaapkamers, iedere kamer is 30m² groot en biedt plaats aan vier arbeidsmigranten. Uit de speakers in de kantine klinkt Poolse muziek. "Ja ja, de Poolse radio!".
En Poolse tv is er ook!"

Achterin de kantine is een lange balie, de plek waar Eeterij Smulders uit Mariaheide dagelijks de catering verzorgt en bakker Doomernik iedere dag het brood. "De Polen houden van goed gebraden vlees. Het liefst varkensvlees of kip, vertelt Verkuijlen over zijn werknemers uit Przemysl en omstreken, vlakbij de grens met de Oekraïne. Donderdag is het frietdag, bij de Polen meer bekend als 'frietke'. "Vinden ze ook lekker, vooral met een hamburger erbij!"

Verkuijlen opent de deur van het washok. Links boven de tafel, waarop kleren liggen, staat 'do prania' (niet gewassen) en rechts staat 'wyprane' (gewassen). De Polen brengen hun kleren 's ochtends naar het washok, en 's avonds halen zij hun kleding weer fris op. Twee Poolse vrouwen zorgen hiervoor, net zoals voor het schoonhouden van de rest van het gebouw.
Voordat het arbeidsmigrantenhotel er stond, woonden de Polen op de minicamping of in oude huizen en boerderijen tussen Dinther en Veghel.
"Dat was allemaal slecht geïsoleerd en er was altijd wel iets. In het nieuwe pand is overal vloerverwarming, water en er wordt gezorgd voor ontbijt en avondeten. En er is internet. De Polen hebben niets te klagen." Verkuijlen heeft een contactpersoon voor het ziekenhuis en de tandarts, voor de kapper hoeven de Polen niet weg.

De Polen hebben weinig binding met het dorp, maar dat vindt Verkuijlen ook logisch. Zijn werknemers komen naar Nederland om geld te verdienen voor een mooi huis in Polen. Iedere cent die ze hier besteden aan entertainment of recreatie, is er één teveel. "De Polen willen hier hard werken. Ze komen hier voor de knaak en gaan daarna weer terug."

UIT DE SPEAKERS KLINKT POOLSE MUZIEK. "JA JA, DE POOLSE RADIO!"

Op zaterdag 30 mei van 14.00 tot 17.00 uur is iedereen welkom bij Verkuijlen Groente & Fruit om een kijkje te komen nemen in het arbeidsmigrantenhotel. Voor meer informatie kijk op www.geschildeasperge.nl.

Jo Verkuijlen

Groente & Fruit VERKUIJLEN
Boterweg 2
Heeswijk-Dinther
0413-291211

Tekst: Matthijs van Lierop Foto's Lianne Gabriëls

Mooi KBO Bernheze

Jokerconcours KBO Heesch

HEESCH - **Aangezien het in februari gehouden rikconcours een groot succes was, organiseert KBO Heesch op veler verzoek - in samenwerking met de Horizon - een jokerconcours op maandag 8 juni in De Pas in Heesch.**

Hiervoor zijn alle Heeschenaren van 50 jaar en ouder uitgenodigd, wel of geen lid van KBO Heesch. Dus alle senioren die van jokeren houden zijn welkom. Aanmelden kan nog tot zondag 23 mei bij Anny Smits 0412 - 453124, Rieky Vermeulen 0412 - 453124 of Martien van Iersel 0412 - 455068, of per e-mail:
martien.van.iersel@home.nl.
Aanvang van het concours op maandag 8 juni is 13.30 uur, einde 16.30 uur, waarna meteen de prijsuitreiking plaatsvindt. Wie zich ingeschreven heeft, krijgt geen bericht meer. De organisatie gaat ervan uit dat men dan op 8 juni om uiterlijk 13.15 uur in de Missezaal in De Pas aanwezig is. Bij binnenkomst staat (gratis) koffie of thee klaar.

Geslaagde viering in de St. Jan

HEESCH - **De St. Jan zat afgelopen zondag vol met mensen uit Heesch en Nistelrode.**

Om 10.45 uur kwam de grootste bus van Fassbender voorrijden om het gezelschap op te halen. Ondertussen waren velen al onderweg: te voet, met de fiets of per auto. Door de Vestingloop was het erg druk en kon de bus niet naar de Parade en moest het gezelschap al uitstappen bij de Hekellaan. Veel dorpsgenoten hadden in de volle kathedraal al een plaats gevonden. De stemmen van het 95 leden tellende gelegenheidskoor, gevormd door de samenwerking met Nistelrode, galmden door de gewelven. Ook de samenzang van veel Marialiederen - met Kees de Leeuw als 'kerkdirigent' - kwam door het enthousiasme van de aanwezigen en ondersteuning van het koor goed uit de verf.

Pastor Van Dijk memoreerde diverse keren de jubilerende KBO's. In zijn preek sprak hij over de broodnodige eenheid dichtbij in het gezin, maar ook wereldwijd. Soms is onenigheid haast onoplosbaar, maar – kort samengevat – de aanhouder wint. De viering duurde tot 13.00 uur. Daarna was het tijd voor koffie met een Bossche bol. Voor menig KBO-lid heeft deze geslaagde viering in het kader van het 60-jarig bestaan een bijzonder accent. Veel kaarsjes werden bij de Zoete Moeder ontstoken.

Mien THUIS

GEMAK VOOR IEDEREEN

HUISHOUDELIJKE HULP MET TOELAGE: € 7,50 UUR!

Wordt voor u het huishouden steeds lastiger? Wilt u af en toe wat extra schoongemaakt hebben?
De HHT toelage van de gemeente helpt met een tegemoetkoming in de kosten van € 15,00 per uur. U betaalt zelf maar € 7,50 per uur.

Krijgt u geen huishoudelijke hulp meer vanuit de WMO, moet u veel zelf betalen of veel familie inzetten voor uw huishouden?

Met de HHT subsidie is huishoudelijke hulp nu voor veel mensen bereikbaar.

HUISHOUDELIJKE HULP? VRAAG HHT AAN

- bent u 75 jaar of ouder?
- *of* is uw eigen bijdrage te hoog?
- *of* gebruikt u een voorziening vanuit WLZ of ziektekostenverzekering?
- *of* bent u mantelzorger?

Dan komt u in aanmerking voor deze regeling!

Kijk voor meer informatie op www.mien-thuis.nl
of bel met 088 520 5200.
Mien Thuis is een initiatief van Interzorg. www.interzorgthuiszorg.nl

KlusBekend voor mensen in HDL

Peer van Vreede is zelf ook ervaren klusser

Tekst: Martha Daams

HEESWIJK-DINTHER – **Sommige klusjes in of om het huis vragen om een vakman. Maar stel dat daarvoor de benodigde middelen ontbreken, immers de AOW en het pensioen zijn niet gestegen, maar de kosten voor levensonderhoud wel. Wat dan?**

De Stichting KlusBekend kent de problematiek van veel gepensioneerden. De klussers die zich hebben aangemeld bij KlusBekend zijn ook gepensioneerd, maar uitstekende vakmensen. Zij willen graag een centje bijverdienen en hun vakmanschap blijven benutten. Ze willen zelf hun tijd indelen, contact hebben met mensen, hen helpen met hun jarenlange ervaring en gewaardeerd worden.

Geen valse concurrentie
KlusBekend wil geen valse concurrentie zijn voor ZZP'ers of kleine bedrijven. Daarom gaat de organisatie bij de aangemelde klus kijken, om in te schatten of het gaat om mensen die wel of niet de middelen hebben een ZZP'er of bedrijf in te huren.

KlusBekend legt contact en faciliteert, na ogenschouw, het contact tussen de klusaanvrager uit HDL en een klusser in HDL. Zo blijven de lijnen kort en persoonlijk.

Werkwijze
Een klus aanmelden kan via de website www.klusbekend.nl. Via diezelfde website zijn klustickets te bestellen die € 15,- per stuk kosten en online betaald worden. Dit

'GEPENSIONEERDE MAAR UITSTEKENDE VAKMENSEN'

is het all-in uurtarief van een klusser. De organisatie komt kijken wat de klus inhoudt en of u recht hebt op de diensten van KlusBekend. Na acceptatie brengt KlusBekend een aangesloten klusser met u in contact voor het uitvoeren van de klus. Na uitvoering overhandigt u het benodigde aantal klustickets en is voor u de klus geklaard!
De klusser ontvangt voor de uitvoering van de klus € 10,- per uur. De overige € 5,- zijn voor de screening, de administratie en het faciliteren.

KlusBekend
VOOR EEN KLEIN KARWEITJE

Organisatie
Voorzitter van de Stichting KlusBekend is Peer van Vreede, penningmeester is Ad van Vreede en secretaris Joanne Kalfsterman. Zij zien er gezamenlijk op toe dat de regels nageleefd worden en dat misbruik van vertrouwen wordt voorkomen. Zij ontvangen de aanvragen voor klussen. En ook klussers die op deze manier willen werken en in HDL wonen, kunnen zich bij hen aanmelden.

Kijk gerust voor meer informatie nog eens op www.klusbekend.nl of mail naar klussen@klusbekend.nl of bel met Peer van Vreede:
06 – 51 64 96 62.

Gé-Dé KEUKENS

Kwaliteit keukens voor betaalbare prijzen

Ruim 25 jaar ervaring
• Advies op maat
• Flexibel en klantgericht
• Renovatie van bestaande keuken

De Oude Ros 10 Nistelrode - Bedrijventerrein 'Kleinwijk' - 0412-612231
info@gedekeukens.nl - www.gedekeukens.nl

De THEATER Blauwe Kei

WINNAARS:
Zij winnen allen 2 vrijkaartjes voor de film op maandag 25 mei.
MARGRIET TIBOSCH
KARINA KORSE
CAROLA VAN DEN BERG
ADRI HEIJ

Samen is gezelliger dan alleen

Pilot dagbestedingsformule in Loosbroek

LOOSBROEK - **Een middag in de week het met elkaar hebben over wat er in Loosbroek, Bernheze, Nederland of in de wereld gebeurd is. Samen eens oude fotoboeken doorbladeren en zo 'hoe het vroeger was' weer eens met elkaar bespreken. Als het mooi weer is, samen door de prachtige parochietuin wandelen. Eigenlijk gewoon doen waar je zin in hebt, maar wel samen! "Dat is de insteek van deze pilot dagbestedingsformule in Loosbroek," legt Joop Neijs, voorzitter van Kerncommissie Loosbroek uit.**

Joop Neijs bij de 'altijd open' deur van De Wis *Tekst en foto: Hieke Stek*

"En er is géén indicatie voor nodig. Mensen, jong of oud, met een kleine beperking en/of mensen die zich eenzaam voelen en graag wat meer onder de mensen willen zijn, zijn bij ons in Loosbroek elke woensdagmiddag van harte welkom in De Wis."

Dagbesteding zonder indicatie, nu óók in Loosbroek, op initiatief van de Kerncommissie. "Het is een Wmo-activiteit die al in verschillende kernen is opgestart en nu als pilot start in onze kern. In het voorjaar van 2014 is er door drie HAS-studenten onderzoek gedaan naar zorg en veiligheid in Loosbroek. Hier kwam onder meer uit dat verschillende mensen zich eenzaam voelden. Hierna hebben we als Kerncommissie een zorgwerkgroep in het leven geroepen. Die is gaan onderzoeken of er behoefte zou zijn aan een dagbestedingmiddag, met ondersteuning van professionals van Laverhof. We hebben contact gezocht met de Zonnebloem HDLV en zij zouden via hun bezoekdienst in Loosbroek eens polsen of er behoefte naar is. Uit dit onderzoek bleek dat hier ongeveer tien mensen belangstelling voor hadden. Hierna hebben we gesprekken gevoerd met de gemeente, met Laverhof als faciliterende professionele hulpinstelling en met Vivaan, die het vrijwilligerswerk ondersteuning biedt, over hoe we alles het best aan konden pakken. En nu gaan we 27 mei van start: elke woensdagmiddag van 13.30 tot 16.30 uur in De Wis. Hier is bewust voor gekozen, want dan is er ook geregeld een kinderactiviteit. En misschien ontstaat er wel iets moois tussen jong en oud."

'HET IS DE BEDOELING DAT BEWONERS WEER BETROKKEN RAKEN BIJ HET SOCIALE LEVEN IN DE KERN EN BIJ ELKAAR'

Open invulling

"De dagbesteding heeft een open karakter. We willen stimuleren dat deelnemers het er met elkaar over gaan hebben wat ze leuk vinden om te gaan doen. Dat kan dus van alles zijn: op creatief gebied, op gebied van beweging, zoals wandelen. Het kan samen muziek maken zijn of met elkaar zingen. Gewoon daar waar behoefte aan is. Het is de bedoeling dat de deelnemers weer betrokken raken bij het sociale leven in de kern én bij elkaar, want er ontstaan meestal mooie contacten uit. Voor de mantelzorgers is het ook fijn dat ze een middag 'vrij' zijn. Ik vind het geweldig dat we voor deze activiteit weer kunnen rekenen op vrijwilligers uit de eigen kern. Geïnteresseerden kunnen vrijblijvend woensdagmiddag 27 mei of een keertje daarna, binnenlopen om de sfeer te proeven. De eigen bijdrage is per keer € 2,-. We hopen dat mensen die komen, zich er thuis voelen", besluit Joop.

Wij verkopen geen botox, maar resultaat

Annelies en Jozijna

Annelies Medi Spa

VORSTENBOSCH – **Alweer een jaar geleden besloten cosmetisch arts Jozijna en Kliniek Medi Spa Annelies een samenwerkingsverband aan te gaan. Dat dit een schot in de roos was, blijkt wel uit het feit dat het razend druk is. Zo druk, dat ze op zoek zijn naar manieren om de wachttijden te verkorten. Jozijna, Annelies en het team zijn het er dan ook roerend over eens; de vernieuwde aanpak past bij deze tijd en vervult een behoefte van de consument, namelijk resultaat.**

Medi Spa Annelies onderscheidt zich door een plan op maat aan te bieden, een plan op de persoon afgestemd naar een haalbaar doel. Om de huid te verbeteren en/of te verjongen in een bepaald tijdspad. Hierbij staat de persoon centraal en niet het middel of het te verkopen product. Zo kan het gebeuren dat de cliënt(e) die komt voor een prikje botox, met een heel ander advies de deur uitgaat. Klanttevredenheid en kwaliteit zijn twee heel belangrijke peilers voor Jozijna en Annelies. Met de service gaan ze oneindig ver, mits de cliënte bereid is mee te werken.

Innovatie
Door het toetsen van de behoeften van de consument en het volgen van de trends wereldwijd op het gebied van anti-aging, kunnen ze inspelen op de markt en technieken in huis halen die het verschil maken. Deze worden vooraf goed onderzocht en moeten wel wetenschappelijk bewezen zijn.

De zojuist geïntroduceerde laser staat dan ook al voor maanden ingeboekt, zelfs al voor ze hem in huis hadden.

Natuurlijke uitstraling
"In een wereld waarin steeds meer maakbaar is, kiezen we voor een natuurlijke uitstraling. Geen overdreven looks; een ontspannen frons, hairstrokes permanente make-up voor de wenkbrauwen. Een facelift met laser zonder pijn of schilfers, met als kers op de taart een filler in de neus lippenplooi, als dat natuurlijk in het behandelplan past. De huidconditie verbeteren maakt jeugdig, bovendien zijn er minder fillers nodig. Deze totaalaanpak van binnen en buiten, levert de mooiste resultaten, balans en de meest blije gezichten op. U bent van harte welkom voor een vrijblijvend consult bij", besluit Annelies.

MEDI SPA ONDERSCHEIDT ZICH DOOR EEN PLAN OP MAAT AAN TE BIEDEN

Hondstraat 10 - 5476 KT - Vorstenbosch - 0413-34 36 74
info@annelies-aarts.nl - www.annelies-aarts.nl.

CENTRUM VOOR PARTICIPATIE VIVAAN

Kantoor Vivaan/ J.C. Checkpoint
De La Sallestraat 3
5384 NK Heesch
T 0412-456546
www.vivaan.nl

Jongerenwerk/ J.C. Checkpoint
Ingrid Engelbart
ingrid.engelbart@vivaan.nl
Adrie van den Berg
adrie.van.den.berg@vivaan.nl
Sanne van Susteren
sanne.van.susteren@vivaan.nl
www.jongerenwerkbernheze.nl

Opbouwwerk
Ron Bomelijn
ron.bomelijn@vivaan.nl

Ouderenwerk
Femke Prince
femke.prince@vivaan.nl

Vrijwilligerspunt
Ank Meertens
0412-745181
info@vpbernheze.nl

Maatje gezocht voor moestuinproject bij Vivaan

Ik ben een jonge vrouw uit Heesch die bij Vivaan (De La Sallestraat 3 in Heesch) een kleine moestuin wil beginnen. Ik heb heel veel ideeën maar ik weet nog niet zo goed hoe ik deze ideeën om kan zetten in concrete plannen en welke stappen als eerste gezet moeten worden. Het is in ieder geval de bedoeling om zoveel mogelijk gebruik te gaan maken van gerecyclede materialen en om low budget te werken. Omdat het een

heel nieuw project is, staat er ook nog weinig vast en is iedere inbreng welkom.

Wie zoek ik?
Iemand die het leuk vindt om in een moestuin te werken, iemand met groene vingers. Je vindt het leuk om een plan te maken en te kijken of het ook realiseerbaar is. Bovendien vind je het een uitdaging om op een duurzame manier te werken. Daarnaast vind je het leuk om met andere mensen samen te werken en samen verantwoordelijk te zijn voor het project. Je kunt zelf je tijd indelen en op de achtergrond biedt de sociaal werker ondersteuning als het nodig is.

Ben je nieuwsgierig geworden?
Als je meer informatie wilt dan kun je contact opnemen met Ank Meertens, sociaal werker Vivaan, 0412-474851 of 0614342803 (di, wo, do) of via ank.meertens@vivaan.nl.

Ontdek de keuken met Bernhezer walnootolie

HEESWIJK/DINTHER - **Jarenlang gunde Toon Konings de walnootboom op het erf van zijn ouderlijk huis op de Hommelse Hoeve in Dinther geen blik waardig. Tot twee jaar terug. Inmiddels verzamelt Toon walnoten om er Bernhezer walnootolie van te maken.**

Op bezoek bij zijn moeder zag Toon haar bezig met het oprapen van de walnoten. Omdat ze al op leeftijd is, nam hij het van haar over, al deden de noten hem niet veel. Dat eenmaal gedaan, vroeg Toon zich af wat hij met de noten aan moest.

Weggooien was zonde. "Ik heb ze toen maar te drogen gelegd en bewaard", vertelt hij. Een passie voor noten ontstond nog niet, maar dat veranderde toen hij in het Brabants Dagblad een artikel las over Cecile van Agtmaal die walnootolie maakt op ambachtelijke wijze.

"Ik heb haar gebeld en haar de noten gegeven. Ze had kennisgemaakt met walnootolie van noten uit Frankrijk, maar nu wilde ze starten met olie, gemaakt met noten uit Nederland. Daarom kwam ze in de krant", zegt Toon, die besloot om Cecile te gaan helpen. Toon haalt walnoten op in Bernheze, waar Cecile vervolgens Bernhezer walnootolie van maakt.

"Ik haal walnoten op bij zo'n 25 adressen in alle kernen van Bernheze. Ik verzamel de noten, droog en sorteer ze", zegt Toon. "Cecile haalt de noten vervolgens op en doet de rest."

'Is de olie eenmaal gebruikt, dan gaat de fles snel leeg'

SMAAKMAKER

De Bernhezer walnootolie is erg geschikt als smaakmaker, bijvoorbeeld bij de asperges of als dressing voor salade. "Het is een eerste kwaliteit olie, een natuurlijk product en rijk aan omega 3 en goede vetten", legt Toon uit. De walnootolie geeft volgens Toon een prima gelegenheid om de keuken te ontdekken en ermee te experimenteren, want tot nu toe is walnootolie in Nederland nog redelijk onbekend. "En is de olie eenmaal gebruikt, dan gaat de fles snel leeg!", besluit Toon.

De walnootolie is te koop voor €12,50 per flesje à 200 ml. Voor verkoopinformatie of het aanbieden van walnoten, neem contact op met Toon Konings via toonkunnings@gmail.com.

Toon is nu overtuigd gebruiken van walnootolie

Tekst: Matthijs van Lierop Foto's: Michel Roefs

PRIJSVRAAG

Kans maken op een flesje Bernhezer walnootolie? Beantwoord dan de volgende vraag: Wat is de Latijnse naam van een walnootboom? Mail het antwoord voor 24 mei naar info@demooibernhezekrant.nl. De winnaar ontvangt automatisch bericht.

BERT VAN VLIJMEN
Keukenarchitectuur

Brugstraat 18 a Vinkel
Tel. (073) 5324280
Fax (073) 5325487
wo. do. 09.30 tot 18.00 uur
vr. 09.30 tot 20.00 uur
za. 10.00 tot 16.00 uur

www.vanvlijmenkeukens.nl www.ecologischekeukens.nl

Nieuw op het gebied van afzuiging

FOTO KEETELS
foto video studio

OFFICIAL Dealer Nikon

Sony Europe Retail Partner

NIKON S9900

€ 349,-
- € 30,-
via Nikon
€ 319,-

TAMRON 16-300
DI II VC PZD

€ 599,-
- € 50,-
via Tamron
€ 549,-

SONY A6000
+ 16-50 PZ OSS

€ 50,-
Vakantie-kassakorting
Sony A6000
INFO EUROPA

€ 749,-
- € 50,-
kassakorting
€ 699,-

CANON LEGRIA
HF R606

€ 269,-
- € 15,-
via Canon
€ 254,-

SONY AS200VR
MET HORLOGE-REMOTE

GRATIS EXTRA ACCU

€ 399,-

Cursus Fotografie Gevorderd voor slechts € 99,-!

Heeft u een geavanceerde camera en fotografeert u doorgaans op de automatische stand? Wilt u boeiender en technisch beter fotograferen? Dan is deze cursus iets voor u. In drie bijeenkomsten tillen we uw kijk op fotografie en de technische beheersing van uw camera naar een hoger niveau.

Cursus informatie
Check www.fotokeetels.nl voor de actuele cursusdata
Plaatsen: 8
Locatie: Foto Keetels
Tijdstip: 10.00 uur - 12:00 uur
Benodigdheden: digitale camera
Kosten: € 99,- (incl. cursusmateriaal)

SONY HX400V

€ 30,-
Vakantie-kassakorting
Sony HX400
INFO EUROPA

€ 419,-
- € 30,-
kassakorting
€ 389,-

COKIN ND KIT
P-HOUDER + 3X GRIJSFILTER

€ 54,95

CANON SPEEDLITE
430 EX II

€75 CANON-TEGOED OF €45 CASHBACK

€ 259,-
- € 45,-
via Canon
€ 214,-

NIKON P610

€ 429,-
- € 60,-
via Nikon
€ 369,-

Workshop Inleiding tot Lightroom voor slechts € 32,50

Adobe Photoshop Lightroom is een geavanceerd beeldbewerkingsprogramma. Zowel hobbyisten als professionele fotografen gebruiken het om foto's te organiseren en te optimaliseren. Tijdens de cursus behandelen we de kern: importeren, organiseren, (snel) bewerken en exporteren van foto's.

Workshopinformatie:
Check www.fotokeetels.nl voor de actuele cursusdata
Plaatsen: 6
Locatie: Foto Keetels
Tijdstip: 10:00 uur - 12:15 uur
Benodigdheden: Adobe Lightroom (niet verplicht)
Kosten: € 32,50 p.p. incl. cursusboek

SONY RX100
MARK III

€ 30,-
Vakantie-kassakorting
Sony RX100 III
INFO EUROPA

€ 739,-
- € 30,-
directe kassa korting
€ 709,-

CANON 700D
+ 18-135 IS STM

€75 CANON-TEGOED OF €45 CASHBACK

€ 779,-
- € 45,-
via Canon
€ 734,-

SONY HX60V

€ 20,-
Vakantie-kassakorting
Sony HX60V
INFO EUROPA

€ 319,-
- € 20,-
kassakorting
€ 299,-

SONY PJ810

GRATIS accessoires twv. € 59,95

€ 749,-

Dé beeldspecialist met een eerlijk advies, de beste aanbiedingen en de mooiste fotoafdrukken! Aanbiedingen geldig tot en met 31 mei 2015.

Parkeren voor de deur www.fotokeetels.nl info@fotokeetels.nl Molenstraat 1 5482 GA Schijndel 073 5492859

FILMHUIS DE PAS: SAMBA

HEESCH - **Maandag 20 juli presenteert filmhuis De Pas in samenwerking met de zomerschool de film: SAMBA**

In Samba speelt Sy (bekend van Intouchable) een Senegalese immigrant van het type twaalf ambachten dertien ongelukken, maar altijd positief ingesteld. Al tien jaar probeert hij deel uit te maken van de Franse maatschappij, maar zo lang zijn status niet legaal is, zal dit niet gaan lukken. Samba komt tijdens zijn zoektocht naar erkenning in aanraking met Alice. Zij komt uit het hectische bedrijfsleven, waardoor een fikse burn-out haar trof. Als vrijwilligster probeert ze immigranten te helpen, maar ze komt er al snel achter dat ze ook hier niet haar rust zal vinden. Deze nieuwe baan is eigenlijk net zo stressvol, ook al zijn het nu geen gesjeesde zakenmannetjes, maar wanhopige immigranten met hun schrijnende verhalen die Alice opzadelen met hun ellende. Samba maakt een onuitwisbare indruk op de zakenvrouw, waardoor het schier onmogelijk wordt om werk en privé van elkaar te scheiden.
Filmhuis De Pas draait 1x per maand op maandag- en dinsdagavond een film. Daarnaast zijn er extra data gepland op zondagmiddag of een thema-avond. Zie hiervoor ook de site van De Pas. Abonnement € 32,- voor 9 films. In De Pas is er de mogelijkheid om voor en/of na de film gezellig samen te zijn onder het genot van een kopje koffie/thee of een drankje en eventueel een borrelhap. Een film kan je ook kado geven, vraag naar onze mogelijkheden. Wij hopen je te ontmoeten bij het Filmhuis.

Aanvang 20.00 uur. Entree € 5,-.

Filmhuis De Pas geeft 3 x 2 filmkaartjes weg.

Wil jij kans maken op 2 gratis filmkaartjes?
Stuur dan een mail naar **info@demooibernhezekrant.nl** voor maandag 12.00 uur.

Bekende acteurs in De Kersouwe

Porgy Franssen over het geheugen, Huub Stapel opnieuw over De Liefde

HEESWIJK-DINTHER - **Porgy Franssen over het geheugen en Huub Stapel opnieuw over De Liefde zijn binnenkort te zien in De Kersouwe in Heeswijk.**

Porgy Franssen is een acteur en regisseur. De Eindhovenaar studeerde in '79 af aan de Toneelschool in Maastricht. In 1991 ontving hij een Gouden Kalf Beste acteur voor zijn rol in 'Bij nader inzien'. Acht jaar later kreeg hij de Mary Dresselhuysprijs voor zijn gehele oeuvre.
Franssen verrast met een verhaal over 'dr. B.', een Weense intellectueel die door de Gestapo is gearresteerd en in een isoleercel opgesloten. Daar vindt hij een schaakboek. Bord en stukken heeft hij niet, maar hij speelt de partijen uit dat boek blind na, en als hij ze allemaal uit zijn hoofd kent speelt hij verder tegen zichzelf. Dat bezorgt B. een bezetenheid die hem tot aan de rand van de waanzin brengt. Binnen deze 'theatrale lezing' maakt Franssen gebruik van teksten van Schweig's Schachnovelle.
Over Dr. B. die onder de Nazi's in intense isolatie blijft tot hij zal 'breken'. Om niet gek te worden memoriseert hij talloze meesterpartijen schaak. Ruim twintig jaar later blijkt hij de wereldkampioen te kunnen verslaan. Maar dan slaat de waanzin weer toe. Het geheugen geeft blijk van zijn duivelse kanten. Een prachtige metafoor over leven en overleven.
Vrijdag 29 mei, aanvang 21.00 uur, entree € 15,- (excl. servicekosten).

De Liefde
Huub Stapel is terug in De Kersouwe met nieuwe relatie- en liefdestips. Over de liefde valt immers oneindig veel te zeggen. Tijd voor M/V² (spreek uit MV in het kwadraat) een geheel nieuwe onemanshow van Huub Stapel over relaties en liefde. Een avondvullende voorstelling vol praktische tips, herkenbare verhalen, mooie gedichten en melancholische liedjes. Stapel verhaalt over de onhandigheden en ongemakken tussen mannen en vrouwen, over de valkuilen, waar je tot je eigen verbazing elke keer weer invalt en ook hoe je het misschien een stukje beter kan doen. Dat je meer van elkaar begrijpt en misschien wat meer accepteert en dat de liefde zo meer kans krijgt. En dat is uiteindelijk, waar het om gaat: De Liefde. Een kleine leerschool, een avond vol herkenning en - wie weet - een begin van verbetering. Maar bovenal een voorstelling vol hilarische momenten, even geestig als ontroerend.
En de prijs voor dat kaartje heeft u er zo weer uit: 'Een avondje naar Huub Stapel is een stuk goedkoper dan in relatietherapie gaan.'
Zaterdag 20 juni, aanvang 21.00 uur, entree € 25,- (excl. servicekosten).

Kaarten zijn te bestellen op www.kersouwe.nl, bij VVV Heeswijk en Uitpunt Veghel.

Lezing over de Maas bij Heemkundekring De Wojstap

HEESWIJK-DINTHER - **Henk Buijks verzorgt op dinsdag 26 mei bij Heemkundekring De Wojstap in Heeswijk-Dinther een lezing met als thema 'De Maas - vriend en vijand'.**

Tussen de Maas en de regio Noord-Oost Brabant bestaat een haat-liefde verhouding. De haat komt voort uit het feit, dat de Maas vanouds een regenrivier is, dus grillig en onvoorspelbaar. Talloze malen braken de dijken door en betaalde de bevolking een zware tol. Maar evengoed kon de rivier 's zomers droogvallen. Niettemin heeft de Maas de regio ook welvaart gebracht.
In de lezing komen niet alleen de bedijking en de rol van de waterschappen aan de orde, maar ook de overstromingen en de overlaten in Brabant. De Beerse Overlaat is de laatste en beruchtste overlaat. Bij overstromingen bereikte het water zelfs het noorden van 's -Hertogenbosch. In 1942 is deze overlaat gesloten.
Er wordt stilgestaan bij de normalisatie en kanalisatie in de jaren '20 en '30 van de vorige eeuw, het watersysteem rondom 's-Hertogenbosch en bij de huidige plannen 'Ruimte voor de Rivier'. Het verhaal wordt verteld aan de hand van talrijke foto's en kaarten.
Henk Buijks was historicus bij het BHIC en heeft veel onderzoek gedaan in deze streek. Hij zal ook ingaan op de geschiedenis van Megen, als inleiding op de komende excursie.
De lezing is in de heemkamer van De Wojstap, Raadhuisplein 21a in Dinther van 20.00 tot 22.00 uur. Voor leden is de lezing gratis, niet-leden betalen € 2,-.

Een feestelijke dag op adellijke stand

HEESWIJK-DINTHER - **Op de nationale Dag van het Kasteel staat Kasteel Heeswijk in het teken van de laatste barones. Een lieve barones, want velen in Heeswijk-Dinther en omgeving herinneren zich haar nog als een deftige en beminnelijke dame. De hoogwelgeboren vrouwe Albertine van den Bogaerde van Terbrugge - barones van Heeckeren van Kell, zoals zij officieel genoemd werd, leeft voort op deze Dag van het Kasteel.**

Het kasteel presenteert op tweede pinksterdag, 25 mei, een programma rondom de lieve barones. Als beschermster van cultuur in het dorp wordt zij geëerd door het gilde, zowel vendelzwaaiers als bazuinblazers. Een expositie in de ridderzaal verhaalt van anekdotes die Heeswijkenaren zich nog herinneren. Interviews en foto's scheppen een beeld van een vergane wereld. Musici en zangers voeren muziek uit naar de smaak van de barones. En haar favoriete versnapering - cake met worteltjessap - kan uiteraard worden geproefd. In het kasteel komen de bezoekers weer in adellijke sferen, zoals in de grandioze salon met de familieportretten. Het koninklijk huis komt ook in beeld, want de barones was lange tijd hofdame van Koningin Juliana.
Het belooft een 'feestelijke dag op adellijke stand' te worden.
Openingstijden 12.00 - 17.00 uur.
Entree € 7,50 en kinderen € 4,-.

Langens Hoveniers
het totaalpakket voor uw tuin
GEEN ZIN OF TIJD IN ONDERHOUD? INFORMEER NAAR INTERESSANTE JAARCONTRACTEN.
Pim Langens
M 06 525 448 08
De Klaver 35
5384 XK Heesch
T 0412 47 53 99
info@langenshoveniers.nl
www.langenshoveniers.nl

HOUTUITNEDERLAND.NL
SUPER AANBIEDING
PLANKEN-SCHROOTJES-TUINHOUT-BALKEN
enz. enz. in vele maten
www.nederlandslariks.nl

Kops SHOES
Schoenreparatie aan huis
in Heesch en Nistelrode
Bel 06-15933482 of 0413-293919
Inleverpunten Schoenreparatie:
Kops&Shoes
Dr. Heijmanstraat 14 - Heeswijk-Dinther
Dio The Readshop Sparkling
Parkstraat 8 - Nistelrode
Zie f onder kops-shoes

MEIMAAND VOETENMAAND

Met het St. Barbaragilde naar de Sint Jan

HEESWIJK-DINTHER - **Gildebroeders, parochianen, belangstellenden uit naburige parochies, dauwtrappers en wandelliefhebbers vertrekken op zondag 24 mei om 5.00 uur vanaf het kerkplein in Dinther voor een gezamenlijke voettocht naar de Sint Jan met de Zoete Moeder van Den Bosch als middelpunt.**

In meimaand - de Mariamaand bij uitstek - worden de vieringen in de kathedraal bij toerbeurt door de verschillende gildes opgeluisterd. Het St Barbaragilde uit Dinther treedt aan in de viering van 8.30 uur op eerste pinksterdag, zondag 24 mei. Als vanouds wordt dat ook dit jaar gecombineerd met een voettocht van de St. Servatiusparochie uit Dinther naar Den Bosch.
Lekker vroeg en mooi te combineren met het traditionele dauwtrappen voor belangstellenden op eerste pinksterdag. Iedereen die zich wil aansluiten bij deze voettocht is welkom. Aanmelden hoeft niet.
Het parochiebestuur zorgt rond 6.30 uur voor koffie/thee/water en een broodje tijdens een korte tussentijdse stop bij de Dungense brug, zodat de wandelaars fit in Den Bosch arriveren. Er wordt niets geregeld voor fietsers en automobilisten, maar ook zij zijn van harte welkom om met alle wandelaars naar de viering te komen.

intense skin and body improvement

Schimmelnagels?
Mooie voeten beginnen bij mooie nagels.
Mooie nagels beginnen bij intense.

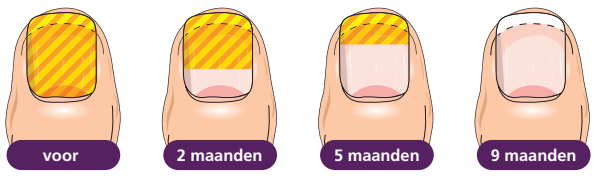

Bel **06 104 33 489** voor een vrijblijvende afspraak.

intense skin and body improvement
Laarhof 22
5388 GX Nistelrode
06 104 33 489
www.salonintense.nl
info@salonintense.nl

De laserbehandeling
Wat wij doen met een laser behandeling is het geleidelijk verwarmen van de nagelplaat, nagelriem en nagelwortel tot ongeveer 45 graden Celsius. De schimmel in de nagelplaat wordt zo pijnloos vernietigd. Na de behandeling ziet u niet direct resultaat, maar bij het groeien van de nieuwe nagel ziet u dat deze gezond uitgroeit. De behandeling zelf is zo gebeurd en heeft geen bijwerkingen. Daarna is het aan het lichaam om in 9 tot 12 maanden een nieuwe, mooie nagel te laten groeien, waarvan u het eerste resultaat al na 8 weken ziet.

Voor meer informatie kijkt u op **www.salonintense.nl**

Meimaand Voetenmaand

Dieren in bernheze

Inloopavond bij Dierenopvangcentrum Hokazo

UDEN - **Dierenopvangcentrum Hokazo in Uden houdt op woensdag 27 mei van 18.30 tot 21.00 uur een inloopavond voor mensen die overwegen om als vrijwilliger bij Hokazo aan de slag te gaan.**

Bezoekers krijgen een rondleiding, kunnen vragen stellen en onder het genot van een kop koffie of thee nog even rustig napraten. Naast medewerkers van het dierenopvangcentrum zelf, zijn er ook medewerkers van de dierenambulance en pleegzorg aanwezig. Een bezoek tijdens de inloopavond is volledig vrijblijvend.

Dierenopvangcentrum Hokazo vangt elk jaar zo'n 1.000 katten en 400 honden op. Ze doet dit voor de gemeenten Bernheze, Boekel, Boxmeer, Cuijk, Grave, Mill, Schijndel, Sint-Anthonis, Sint-Michielsgestel, Sint-Oedenrode, Uden en Veghel. Hokazo heeft een strikt anti-inslaapbeleid; honden en katten verblijven dus in het opvangcentrum tot ze een geschikt thuis vinden. Gemiddeld duurt dit een maand of drie, maar een verblijf van een jaar of langer is helaas geen uitzondering. Het aantal dieren dat voor hulp en verzorging op Hokazo is aangewezen, is groot. In de drukke maanden juni tot en met december verblijven er gemiddeld 200 katten en 30 honden. In de overige maanden van het jaar zitten er gemiddeld zo'n 60 katten en 20 honden in het opvangcentrum. Dit brengt niet alleen hoge kosten met zich mee (vooral voor voer, medicijnen en medische ingrepen), maar vraagt ook om veel helpende handen voor de verzorging van alle dieren. Vrijwilligers dus.
Mensen die mogelijk geïnteresseerd zijn om als vrijwilliger bij Hokazo aan de slag te gaan, zijn van harte welkom tijdens de inloopavond. Een mooie kans om op een ontspannen en volledig vrijblijvende wijze een kijkje achter de schermen te nemen.

Kijk voor meer informatie over Dierenopvangcentrum Hokazo op www.hokazo.nl of www.facebook.com/hokazo.

Spanjers voor dier en tuin
ALLES VOOR UW TUIN
* ZAAI- EN POOTGOED
* KWEEKBAKJES
* PERK- EN GROENTEPLANTEN
* KLEINFRUIT STRUIKEN
* GEWASBESCHERMINGSMID.
* POTGROND/TUINGROND
* MESTSTOFFEN
* VIJVERFOLIE
* VIJVERPOMPEN/FILTER
* VIJVERPLANTEN
* VIJVERVISSEN
* TUINDECORATIES
* AFRASTERINGSMAT.
* TUINGEREEDSCHAP
DISCUS
SPANJERS VOOR DIER EN TUIN
Schoonstraat 2a 5384 AN Heesch 0412-47 44 45
Bossestraat 65 5374 HS Schaijk 0486-46 13 86
info@spanjersvoordierentuin.nl www.spanjersvoordierentuin.nl

HEESCH KOI
Voor schitterende JAPANSE KOI
WWW.HEESCHKOI.NL

Gera's Bloemdesign
Kloosterstraat 5c - 5386 AR Geffen - Tel. 073 5321683

Crazy Piano's naar Eerde

EERDE - **Gemeenschapshuis De Brink in Eerde staat zaterdag 30 mei in het teken van een optreden van de Crazy Piano's.**

Crazy Piano's staat al vijf seizoenen lang met groot succes in het theater. Laat jezelf en je vrienden op deze avond meeslepen met de meest spectaculaire show, waar muziek en mens één worden door de muzikale pianisten

30 MEI 2015
DE BRINK EERDE

die op brandweerrode piano's de meest verschillende genres ten gehore brengen. Bij deze swingende, uitdagende, humoristische en ontroerende muziekbeleving, in combinatie met drummer en saxofonist, beleeft iedereen in de zaal een sensationeel gevoel, wat je gewoon moet ervaren. Een compleet muzikaal hoogstandje waarbij stilzitten geheel onmogelijk is.

Voor meer informatie en reservering van toegangskaarten: tel. 0413-367528.

Burgerkoningschieten St. Jorisgilde bij Molen 'Zeldenrust'

GEFFEN – **Traditiegetrouw wordt er jaarlijks op 1e pinksterdag door de burgers, meestal inwoners van Geffen, geschoten om de titel 'Burgerkoning' (senioren) of 'Burgerprins' (junioren), tijdens het 'Burgerkoningschieten'.**

Na inschrijving wordt er in groepjes van vier schutters per boom, 'op de wip' geschoten.
Bij gelijke stand wordt er 'gekampt'. De winnaar of winnares ontvangt een wisseltrofee met de opdracht deze het volgende jaar weer te komen verdedigen. De burgerkoning en burgerprins worden gedurende een jaar steeds uitgenodigd voor de openbare gildeactiviteiten.
Het Sint Jorisgilde uit Geffen is een levendig, hartelijk en modern broederschap, dat niet alleen oude gildetradities probeert te doen herleven en behouden maar ook wil proberen de normen en waarden uit het verleden te implementeren in de wereld van nu.

Het St. Jorisgilde, met rechten en plichten die gelden voor alle deelnemers, zonder rang of stand, heeft zowel mannen als vrouwen in zijn gelederen.

De opbrengst van dit jaar - zoals elk jaar bestemd voor een goed doel - gaat naar De Geffense muziekvereniging WIK, ten behoeve van de organisatie van onlangs gehouden muziekspektakel 'Geffen meets Groot Oss'.

www.gildegeffen.nl.

B&A Administratiekantoor
Voor ondernemers bieden wij administratieve dienstverlening tegen de scherpste prijzen.
Bezoekadres: Rijksweg 55b, Nuland
Correspondentie-adres: Postbus 50 · 5386 ZH Geffen
T: 073-3030823 · M: 06-51095114 · E: info@ba-administratie.nl
www.ba-administratie.nl

Bezoek
www.mooiheesch.nl
www.mooinisseroi.nl
www.mooihdl.nl
INFORMEERT, BOEIT EN INTERESSEERT

VOF De Groot - Huiden & Vachten ®

Openingstijden
Dinsdag 12.00 - 17.00
Vrijdag 11.00 - 15.00
Zaterdag 11.00 - 15.00
Van Lambert REAL STUFF
Oude Baan 1a
5386 KS GEFFEN
www.huidenenvachten.nl
Facebook.com/huidenenvachten

'Van handelsnaam naar merk… met een geregistreerd merk staat u sterk'
Konings trademarks
www.koningstrademarks.nl
Elzendreef 62
5386 GS Geffen
M: 06 53325535
E: pierre@koningstrademarks.nl

Mooi & in bedrijf

mooi & in bedrijf

Bevers Steencentrum 2e pinksterdag geopend

NISTELRODE - **Bevers Steencentrum in Nistelrode houdt maandag 25 mei een grote pinksteractie met vele kortingen. In onze showroom en showtuin zullen de acties van deze bijzondere pinksterdag tentoongesteld staan en kunt u eenmalig als klant profiteren van de extra aantrekkelijke acties.**

Deze dag kunt u tevens genieten van een hapje en een drankje, terwijl u inspiratie opdoet in onze showroom en showtuin. Nadat u een eigen idee heeft opgedaan om uw droomtuin te realiseren, staat Thijs Ploegmakers van Ploegmakers Tuinen uit Oss voor u klaar om ter plekke een GRATIS tuinschets voor u te maken. Zo ziet u in een oogopslag hoe uw tuin er uit kan komen te zien.

GEOPEND VAN
10.00 TOT 17.00 UUR

Acties tweede pinksterdag
Er zijn deze dag verschillende acties te bewonderen in onze showroom en showtuin. Diverse soorten grind of split tegen een scherpe prijs. En zelfs 3 + 1 gratis deze dag. Diverse soorten sierbestrating zijn leverbaar tegen scherpe prijzen. In onze showtuin kunt u alle soorten, kleuren en maten komen bewonderen. Ook zullen de gebakken waalformaat klinkers en de keramische tegels voor tuin en terras deze dag extra scherp geprijsd zijn. Ook diverse soorten kunstgras vindt u in onze showroom.

Trend: betonnen en composiet schuttingdelen
De nieuwste trend op het gebied van tuinafscheiding zijn de betonnen en composiet schuttingdelen. Deze staan tentoongesteld in onze showtuin. Deze schuttingdelen zijn in verschillende maten, kleuren en motieven verkrijgbaar.

Bevers Steencentrum Garden Stones & Basics
Canadabaan 10
5388 RT Nistelrode
www.steencentrum.nl

Openingstijden:
Maandag t/m vrijdag: 9.00 t/m 18.00 uur
Zaterdag: 9.00 t/m 16.00 uur

Uw administratie in goede handen!

Met uw administratie in uw maag zitten, is helemaal niet nodig. Bij Maas & van Oss zijn administratieve, fiscale en financiële zaken in goede en betrouwbare handen. Zodat u als ondernemer tijd overhoudt om lekker, zorgeloos te genieten...

MAAS & VAN OSS
administratie, controlling en advies
Tramstraat 25, 5388 GE Nistelrode | T 0412 617 491
E info@maasenvanoss.nl | I www.maasenvanoss.nl
Twinfield

InterieurDesign Hum Stijl
METAAL HOUT GLAS MARMER
www.humstijl.nl

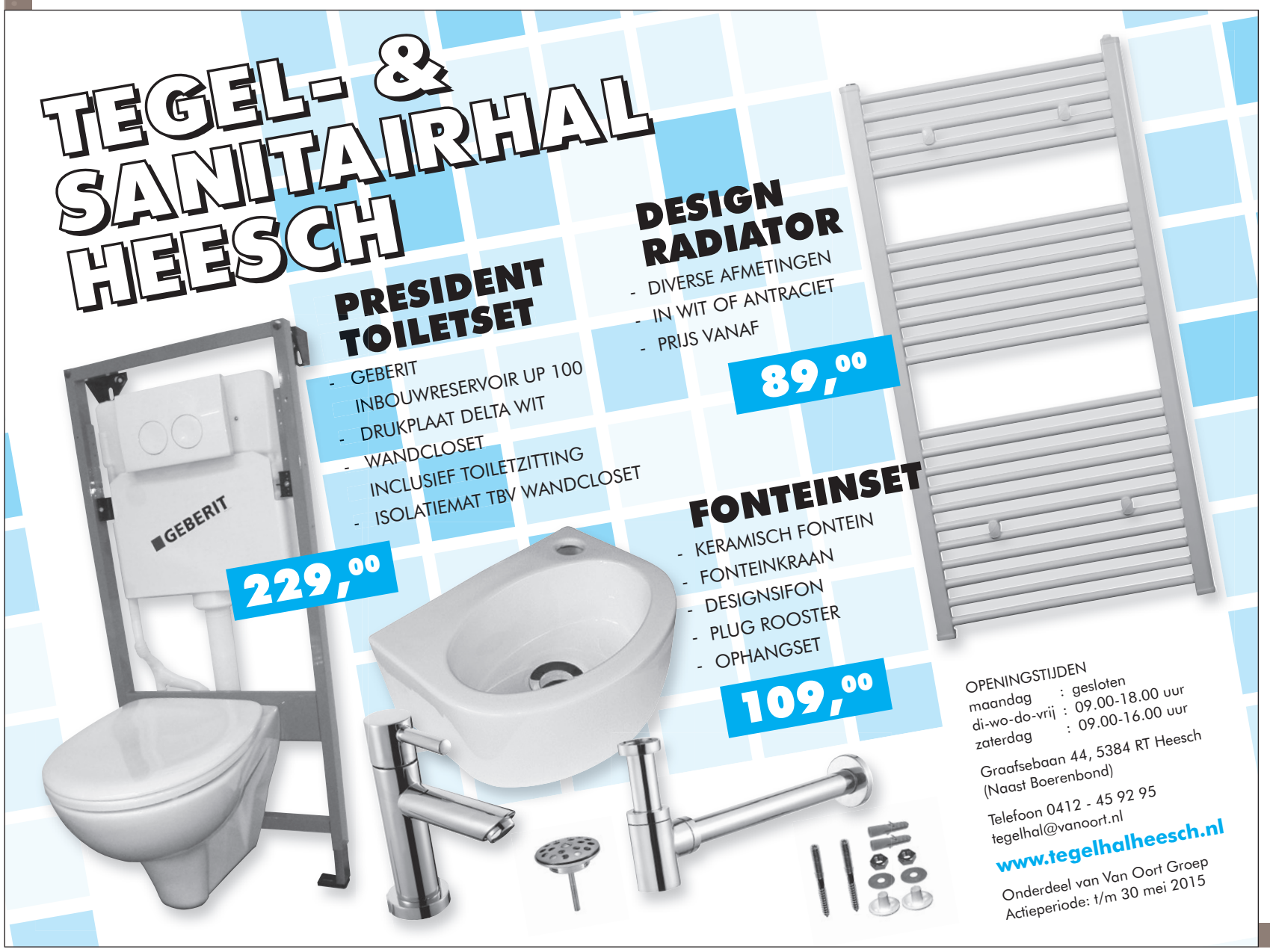

van Berloo
glas & schilderwerken
Het schoor 2 0413 - 292 569
Heeswijk-Dinther www.vanberloo.nl

RVL Reiniging, voor particulier én bedrijf

Tekst: Anita van den Bogaart Foto's: Lianne Gabriëls

HEESWIJK-DINTHER - **Lente- en grote-schoonmaak-kriebels? Tijd om niet alleen de binnenkant, maar ook de búitenkant van uw huis of bedrijfspand weer mooi in orde te maken. Gelukkig hoeft u daarvoor niet zelf aan de slag. RVL Reiniging klaart de buitenklus graag voor u. Doet u intussen lekker de binnenboel.**

GEWOON SCHOON

Rob van Langen houdt van schoon. En dat niet alleen: hij houdt ook van schoonmáken. Rob zorgt graag voor een frisse en stralende buitenomgeving. En dat is niet alleen voor Rob, maar ook voor zijn medemens een heuglijk feit. Want, waar Rob langs is geweest glimmen de ramen, zien buitenmuren er fris uit, zijn stoepen en inritten het visitekaartje van het huis en glimt het dak je tegemoet. En het mooie is: het gaat hier niet om renoveren en vernieuwen. Geen nieuwe materialen en dure investeringen, maar bestaande materialen gewoon schoonmaken. Nou ja, gewoon...

MOGELIJKHEDEN

Bij RVL Reiniging is eigenlijk niks 'gewoon'. Hier geen standaardpakketten of standaardoffertes. Rob gaat uit van het principe: 'elk mens is anders, elke wens is anders.' Rob komt altijd zelf beoordelen wat de mogelijkheden zijn. Daarin is hij eerlijk. Hij geeft precies aan wat de te verwachten resultaten zijn en hoe zijn aanpak eruit zal zien. Wat de klant kan verwachten, zowel tijdens als ná de reiniging. Want zijn werk heeft wel impact. Oók als hij bezig is. Neem het zandstralen van buitenmuren. Een stevige klus waarbij echt wel het een en ander rondspettert. En net zo vrolijk over de erfgrens. Rob lost dat eenvoudig op. Vóór de klus worden de buren ingelicht, wordt gevraagd auto's en andere waardevolle spullen even weg te zetten. En na de klus – ook als die klus enkele dagen in beslag neemt - wordt iedere dag de omgeving netjes achtergelaten. En ja, dan worden óók die ramen en kozijntjes van de buren even met een sopje meegenomen. Voor Rob is dat maar heel gewoon.

> ELK MENS IS ANDERS ELKE WENS IS ANDERS

SPECIALIST IN REINIGEN

Gevelreiniging, dakreiniging, dakcoating, voegwerk, ramen wassen, inritten of stoepen reinigen: voor iedere klus heeft RVL de juiste materialen én de juiste mensen. Specialisten voor coaten en voegen. Het schoonmaakwerk doet Rob zelf. Fluitend, al jaren.

NIEUW HUIS? NEE, SCHOON HUIS!

Bent u die verweerde muren, schoorsteen, inrit of dat bemoste dak ook zo beu? Gewoon even Rob bellen. Voor een eerlijk advies en een stralend huis dat er weer járen tegen kan.

RVL Reiniging
Rodenburgseweg 18
5473 RH Heeswijk Dinther
Tel: 06 524 712 81
info@rvlreiniging.nl
www.rvlreiniging.nl

MAATWERK IN SIERHEKWERK
WILBERT VAN DE VEN
Elzenseloop 51 • 5384 WL Heesch • Telefoon 06 - 53 11 03 55
info@maatwerkinsierhekwerk.nl • www.maatwerkinsierhekwerk.nl

RvL Reiniging
R.V.L. Reiniging is gespecialiseerd in gevelrenovatie, gevelreiniging en dakpanreiniging/coating
Voor gevelreiniging maken wij gebruik van sandwassing/stoomreiniging en telescoopreiniging d.m.v. osmosewater

Wij komen gratis en vrijblijvend bij u langs om een offerte te maken en een eventueel proefstuk!

RvL Reiniging
Rodenburgseweg 18 - Heeswijk-Dinther
06 52471281 - info@rvlreiniging.nl
www.rvlreiniging.nl

BERNHEZEFAMILIEBERICHTEN

Gouden bruidspaar Harrie en Maria van Helvoort

HEESWIJK-DINTHER - **Harrie (78) en Maria van Helvoort (74) zijn donderdag 21 mei vijftig jaar getrouwd. Het bruidspaar komt oorspronkelijk uit Loosbroek, maar woont nu in Heeswijk. Harrie en Maria hebben twee kinderen, Mea en Michel en vijf kleinkinderen.**

Harrie en Maria kenden elkaar al heel lang, al vanaf de lagere school in Loosbroek. Later op de kermis in Dinther leerden zij elkaar beter kennen op de schommel. Beiden woonden in Loosbroek, Maria onder de gemeente Nistelrode en Harrie woonde in de gemeente Dinther, want toentertijd maakte Loosbroek deel uit van vier gemeentes. Toen Harrie met zijn voortgezet onderwijs klaar was, moest hij op zijn negentiende nog in militaire dienst en toen hij 22 jaar was, kreeg hij vaste verkering met Maria. Het paar trouwde in 1965 en hield een groot feest bij Lunenburg, waar Maria uiteindelijk 27 jaar werkte. Harrie was toen in dienst bij de Zusters in Heeswijk, als manusje van alles.

ZE LEERDEN ELKAAR BETER KENNEN OP DE SCHOMMEL

In Heeswijk noemden ze Harrie 'de jongen van de Zusters'. Nu nog steeds, want Harrie en Maria wonen in een appartement van de Zusters. Harrie doet bij het verzorgingshuis Cunera nog steeds vrijwilligerswerk, hij zingt onder andere met de bewoners. Accordeon spelen - is naast zingen - zijn grote hobby. Na sinds 1972 actief met carnaval bezig te zijn geweest, als lid van de raad van elf en als tonpraoter, werd Harrie in 1991 Prins Carnaval van HDL.

Maria heeft veel vrijwilligerswerk gedaan in Loosbroek. Onder andere bloemschikken was haar grote hobby. Dat deed ze vaak in de kerk van Loosbroek. Harrie en Maria kijken samen terug op een mooie tijd. "We hebben een mooi leven gehad en dat hebben we nog steeds", zegt Harrie. Het motto van Harrie en Maria is: geniet van het leven, want het duurt maar even. Samen hopen zij van hun 50-jarig huwelijksfeest een mooi feest te maken.

Gouden bruidspaar Lambert en Betsie Van der Wijst

VORSTENBOSCH - **Lambert van der Wijst (73) en Betsie van der Wijst (73) ontmoetten elkaar op de kermis in Odiliapeel in juni 1961. Lambert kwam uit Mariaheide en Betsie uit Zeeland. Ondanks de gelijke achternamen, waren ze geen familie. Hun ontmoeting resulteerde in 1965 in een huwelijk en op 14 mei 2015 waren zij 50 jaar getrouwd**.

Na hun trouwen ging het paar eerst in Mariaheide wonen. Later hebben Lambert en Betsie in de Schoolstraat in Vorstenbosch gewoond en zijn ze uiteindelijk beland op de Kattenberg in datzelfde dorp.

Lambert begon zijn loopbaan als timmerman en werd later uitvoerder. Veelal zat hij voor het werk in het westen van het land. Als een van de hoogtepunten noemt hij nog steeds de bouw van het Ajaxstadion, De Arena. En dat als fervent PSV-supporter....
Betsie bleef na hun trouwen thuis, waar zij overdag de opvoeding van hun drie kinderen op zich nam. Daarnaast was ze volop bezig in het vrijwilligerswerk, waarvoor ze in 2006 een koninklijke onderscheiding ontving. Ook is ze al decennialang lid van het dameskoor.

Lambert was ook jarenlang actief binnen de afdeling van de FNV-bond en is gedreven lid van het Vorstenbossche gilde. In 1981 werd hij gekozen tot Prins Carnaval.
Ze beleven veel plezier aan fietsen, wandelen en lekker eten. Daar nemen ze dan ook volop de tijd voor. En inmiddels hebben ze zes kleinkinderen, die hen zonder meer vitaal en fit houden.

VIERGENERATIES

Bo van de Ven

HEESCH/LOOSBROEK - **Met de geboorte van Bo van de Ven op 7 mei 2015, telt de familie maar liefst vier generaties vrouwen.**

Overgrootoma Bertha Verkuijlen-van Drunen is woonachtig in Loosbroek, oma Truus van Uden-Verkuijlen woont in Heesch en moeder Revy van Uden en dochter Bo van de Ven wonen ook in Heesch.

Kyro van Lith

NISTELRODE - Vier generaties Van Lith na de geboorte van Kyro. Van links naar rechts: opa Jos van Lith, overgrootopa Willie van Lith (met Kyro op de arm) en vader Nick van Lith. Alle vier wonen in Nistelrode.

Kyro is geboren op 5-5-2015, Vader Nick 20-12-1985,
Opa Jos 29-7-1962 en Overgrootopa Willie 7-11-1926.

BvR
ADVOCATEN

Wij zijn een Bron van Raad
Waarmee kunnen wij u van dienst zijn?

BvR Advocaten heeft op 1 april 2015 haar deuren geopend aan de Cereslaan 10a in Heesch.

Uw juridische geschil is bij ons in vertrouwde en deskundige handen. Wij adviseren u graag tijdens een gratis kennismakingsgesprek op afspraak of tijdens het gratis inloopspreekuur iedere maandag tussen 18:00 en 20:00 uur. Heldere communicatie en begrijpelijke taal staan bij ons voorop. Wij werken met een scherp all-in uurtarief en indien mogelijk vaste prijzen.

Cereslaan 10a
5384 VT Heesch
Tel: 0412 - 85 77 75
Fax: 0412 - 85 77 76
info@bronvanraad.nl
www.bronvanraad.nl

Bovenop onze laagsteprijsgarantie

Heineken pilsener

3 kratten met 24 flesjes à 30 cl
~~40,77~~
27,18

Geen 18, geen alcohol

SUPER DEAL

3 HALEN
2 BETALEN*

*Maximaal 6 kratten per klant.

SUPER DEAL

4 VOOR 2,50

DubbelFrisss of Taksi

Alle soorten
4 pakken à 1,5 liter
~~3,00~~ - ~~5,32~~

Geldig van wo 20 t/m di 26 mei 2015

Hallo JUMBO

facebook.com/jumbosupermarkten

***Jumbo Wiegmans**, Heesch, Schoonstraat 8, **Jumbo**, Nistelrode, Parkstraat 10*
***Jumbo**, Heeswijk Dinther, Sint servatiusstraat 39*

PRAKTISCHE INFORMATIE

De Misse 6, Postbus 19
5384 ZG Heesch
Tel.: 14 0412
(voor storingen in openbare ruimte buiten openingstijden: 06 - 53 94 65 69)
gemeente@bernheze.org
www.bernheze.org

Gemeentehuis
Maandag t/m vrijdag: 8.30-12.30 uur
Woensdag: 8.30-19.00 uur

Milieustraat
De Morgenstond 4
Heeswijk-Dinther, tel.: 14 0412
woensdag 13.00-18.00 uur
vrijdag 13.00-18.00 uur
zaterdag 8.30-16.00 uur

Groendepots
Fa. Van Schaijk, Berghemseweg 13
Nistelrode
Fa. Dijkhoff, Lariestraat 25
Heeswijk-Dinther
woensdag: 13.00-18.00 uur
zaterdag: 8.30-14.00 uur

Politieloket
maandag t/m donderdag:
9.00-12.00 uur
woensdag: 16.30-19.00 uur

AGENDA

25 MEI 2015
Gemeentehuis gesloten
1 EN 3 JUNI 2015
Inwonersbijeenkomst toekomst Bernheze voor genodigden
5 JUNI 2015
Gemeentehuis gesloten

Weekmarkt Nistelrode verplaatst

Op vrijdag 22 mei 2015 is de weekmarkt in Nistelrode in de Kromstraat, in verband met de opbouw van de jaarlijkse kermis.

Aangepaste openingstijden

In verband met Pinksteren is het gemeentehuis op maandag 25 mei 2015 gesloten.

Bernheze richt haar blik op de toekomst

"De gemeente vindt het belangrijk stil te staan bij de toekomst van Bernheze, ook heeft de provincie gevraagd hierover na te denken", vertelt burgemeester Marieke Moorman. Wat zijn de opties voor de gemeente Bernheze? Blijven we zelfstandig? Gaan we opsplitsen of gaan we in de toekomst samenvoegen met een andere gemeente?

Inwonersbijeenkomsten
De gemeente Bernheze heeft een willekeurige groep mensen uit Bernheze uitgenodigd om te praten over de toekomst van Bernheze. Heeft u een uitnodiging ontvangen? Meld u vóór 27 mei 2015 aan voor een van de 2 bijeenkomsten via toekomst@bernheze.org.
- Maandag 1 juni, 19.00-22.00 uur, Cultureel Centrum De Wis, Loosbroek.
- Woensdag 3 juni, 19.00-22.00 uur, Cultureel Centrum de Pas, Heesch.

Er is plek voor 150 personen per bijeenkomst. Aanmelding gaat op volgorde van binnenkomst en is voor degene die een uitnodiging heeft ontvangen. Neem uw voucher mee als toegangsbewijs. Iedereen die geen uitnodiging heeft ontvangen kan een reactie, opmerking of tip toesturen naar: toekomst@bernheze.org. De gemeenteraad neemt na de zomer een beslissing over de optie voor Bernheze. Ook de uitkomsten van deze avond zijn daarvoor van belang.

Een blik over Bernheze met een ballonvaart
De bijdrage van inwoners wordt zeer gewaardeerd en daarom verloten we onder de bezoekers een ballonvaart over Bernheze: een blik over Bernheze en omgeving, een blik op de toekomst.
www.bernheze.org/toekomst

Optimisd ondersteunt mensen met laag inkomen

Maak er gebruik van

Optimisd, de sociale dienst van de gemeente Bernheze, heeft verschillende mogelijkheden om mensen met een laag inkomen financieel te ondersteunen. Bijvoorbeeld om een computer te kopen voor de kinderen, om lid te worden van een vereniging of om de peuterspeelzaal betalen.

Optimisd
Intergemeentelijke Sociale Dienst

Wilt u weten of u voor extra geld in aanmerking komt, kijk dan op www.optimisd.nl of neem contact op met Optimisd, Frisselsteinstraat 6, Veghel, telefoon 0413-75 03 90 (op werkdagen tussen 9.00 en 11.00 uur) of met het Wmo-loket van Bernheze, telefoon 14 0412.

U kunt ook langskomen bij het Minimaloket van Optimisd, elke werkdag tussen 9.00 tot 12.00 uur. Kent u mensen die misschien in aanmerking komen voor een bijdrage, wijs hen dan ook op de mogelijkheden.

Regelingen voor mensen met laag inkomen
Mensen met een laag inkomen, bijvoorbeeld een uitkering of alleen AOW, die niet teveel vermogen hebben, mogen gebruikmaken van de regelingen. De inkomens- en vermogensgrenzen staan op de website van Optimisd, www.optimisd.nl. Hebt u een eigen woning, maar daarnaast geen ander vermogen, dan kunt u vaak ook financiële ondersteuning krijgen, als u een laag inkomen hebt.

Extra geld
U kunt de volgende bedragen aanvragen.
1. € 185,- per jaar per kind voor schoolkosten voor kinderen van 4 tot 18 jaar in het basis- of voortgezet (beroeps)onderwijs (aanvragen vanaf 1 juli 2015).
2. Maximaal € 185,- per volwassen persoon en € 252,- per kind in de leeftijd tot 18 jaar voor bijvoorbeeld zwemlessen, abonnementen op zwembad, bibliotheek, museum, hobby- en/of (jeugd) tijdschrift, peuterspeelzaal, lidmaatschap van een sport- jeugd- en jongerenvereniging, excursies en schoolreisjes of bezoeken aan attractieparken.
3. Eén keer per vijf jaar maximaal € 750,- per gezin voor een computer en randapparatuur voor kinderen tussen 4 en 18 jaar die volledig basis- en/of voortgezet (beroeps)onderwijs volgen.
4. Tegemoetkoming in premiekosten van de (aanvullende) collectieve zorgverzekering bij CZ of VGZ.

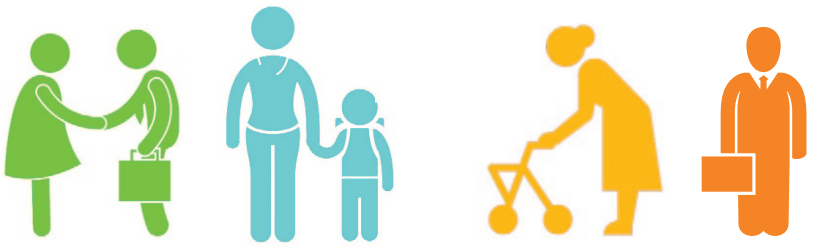

ZORG en ONDERSTEUNING

Wilt u huishoudelijke hulp?
Vraag HHT aan

Merkt u dat het huishouden steeds lastiger wordt? Vindt u de huishoudelijke hulp via de Wmo onvoldoende? Wilt u af en toe een extra schoonmaakbeurt in huis? Maak dan gebruik van de nieuwe regeling Huishoudelijke Hulp Toelage (HHT). Die geldt in 2015 en 2016. Met die toelage krijgt u huishoudelijke hulp voor een kleine eigen bijdrage.

Voor wie is HHT?
Voor wie is HHT? Veel mensen kunnen gebruik maken van HHT. U hoeft maar aan één van deze regels te voldoen:
- U bent 75 jaar of ouder.
- U maakt geen gebruik van huishoudelijke hulp via de Wmo omdat u de eigen bijdrage te hoog vindt.
- U hebt een beperking en krijgt een maatwerkvoorziening via Wmo, WLZ of ziektekostenverzekering (verpleging en verzorging, woningaanpassing, rolstoel, vervoer, huishoudelijke verzorging, begeleiding).
- U bent elke week actief als mantelzorger.

Wat kost HHT?
Voor huishoudelijke hulp met de regeling HHT vergoedt de gemeente € 15,- per uur aan de zorgaanbieder. Het bedrag dat u zelf betaalt hangt af van het uurtarief van de zorgaanbieder. Dat tarief is niet bij alle zorgaanbieders hetzelfde. Vraag goed na bij de zorgaanbieder van uw keuze welk uurtarief hij hanteert. Een voorbeeld: het uurtarief van de zorgaanbieder is € 22,50. Daarvan vergoedt de gemeente € 15,-. Uw eigen bijdrage is € 7,50 per uur.

Hoeveel uur HHT krijgt u?
U krijgt maximaal 150 uur HHT per jaar. Dat is 3 uur per week. Maar u kunt ook kiezen voor minder uren.

Waar vraagt u HHT aan?
U vraagt HHT aan bij een zorgaanbieder die ook de huishoudelijk hulp via de Wmo verzorgt. In Bernheze zijn dat:
- Actief Zorg:
  telefoon 088-75 08 200, e-mail: info@actiefzorg.nl, www.actiefzorg.nl
- BrabantZorg:
  telefoon 088-99 85 555, e-mail: klantenservice@brabantzorg.eu, www.brabantzorg.eu
- Breederzorg:
  telefoon 0413-25 94 41, e-mail: info@breederzorg.nl, www.breederzorg.nl
- Buurtdiensten:
  telefoon 06-12 55 12 55, e-mail: info@buurtdiensten.nl, www.buurtdiensten.nl
- Laverhof:
  telefoon 0413-29 81 00, e-mail: info@laverhof.nl, www.laverhof.nl
- Interzorg/Mien Thuis:
  telefoon 0412-65 14 28, e-mail: info@interzorgthuiszorg.nl, www.interzorgthuiszorg.nl, www.mien-thuis.nl
- TSN Thuiszorg:
  telefoon 0546-66 01 00,
  e-mail: clientenadministratie@tsn-thuiszorg.nl, www.tsn-thuiszorg.nl
- TZorg:
  telefoon 088-00 25 500, e-mail: informatie@tzorg.nl, www.tzorg.nl

Hoe regelt u HHT met de zorgaanbieder?
U sluit een contract af met de zorgaanbieder van uw keuze. Samen maakt u afspraken over de hulp die u inkoopt via HHT. U betaalt de eigen bijdrage aan de zorgaanbieder.

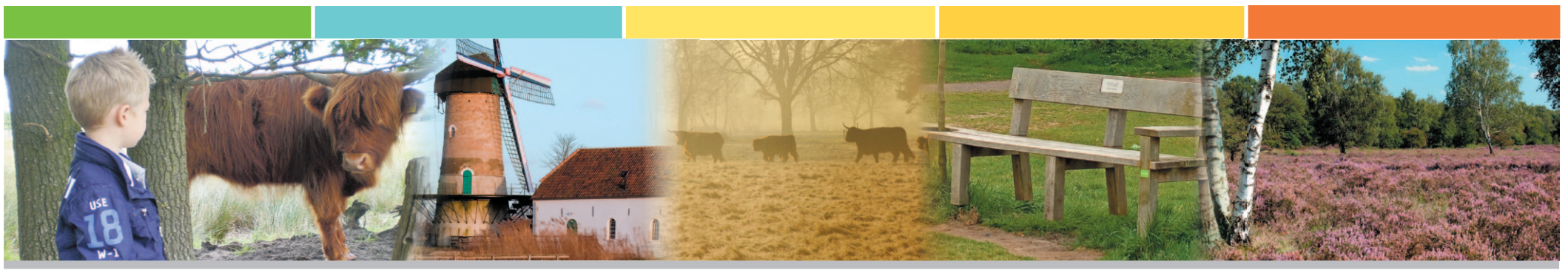

Gemeente bestrijdt eikenprocessierups

Ook dit jaar verwachten we overlast van de eikenprocessierups. De eikenprocessierups is de rups van een nachtvlinder. De haren van de rupsen kunnen overlast (huidirritatie, ontstekingen van luchtwegen en/of ogen) veroorzaken. Daarom bestrijdt de gemeente de rupsen.

Op locaties langs doorgaande wegen spuit de gemeente een biologisch bacteriepreparaat op de bomen waarin ze voorkomen. Waar nodig zuigt de gemeente de rupsen op met behulp van een vacuümton met water. Een overzicht van straten waar de gemeente de rupsen bespuit vindt u op www.bernheze.org

Overlast op uw terrein
De aannemer die in opdracht van de gemeente werkt, kan de rupsen ook bestrijden op bomen die op uw eigen terrein staan. De kosten zijn dan voor uw rekening.

U kunt de overlast melden bij de gemeente, telefoon 14 0412.

GEMEENTERAAD

Raadsvergadering

Op 28 mei 2015 vindt er een raadsvergadering plaats in de raadzaal van het gemeentehuis, De Misse 6 in Heesch. De vergadering is openbaar en begint om 19.30 uur.

Agenda:
- Algemene beschouwingen fracties over perspectiefnota 2016-2019
- Bijdrage renovatie en privatisering kleedaccommodatie vv HVCH
- Onderzoek opzet toeristenbelasting
- Bestemmingsplan Buitengebied Bernheze 2012–1
- Bestemmingsplan Nieuwstraat 20 in Heesch
- Begrotingen 2014/2015 en begroting 2016 gemeenschappelijke regeling Heesch-West
- Wetswijziging buitenonderhoud onderwijshuisvesting, nieuwe Verordening Voorzieningen huisvesting onderwijs en Verordening Materiële financiële gelijkstelling onderwijs
- Vaststelling jaarstukken 2014
- Budgetoverheveling 2014 en/of bestemming jaarrekeningsaldo 2014
- Voortzetting Rekenkamercommissie gemeente Bernheze

Informatie
De agenda en bijbehorende stukken vindt u op www.bernheze.org. Via deze website kunt u de raadsvergadering live volgen en op een later tijdstip terugkijken. Met vragen over de gemeenteraad en de raadscommissies kunt u terecht bij de griffie, telefoon 14 0412, e-mail griffie@bernheze.org.

COLLEGEBESLUITEN 12 mei 2015

Inkoopplan 2016 Wmo ondersteuning Noordoost-Oost Brabant.
Het college van burgemeester en wethouders heeft ingestemd met het Inkoopplan Wmo 2016. De gemeente Oss is als centrumgemeente gemandateerd om voor 12 gemeenten de inkoop en contractering voor de nieuwe Wmo-taken voor 2016 te organiseren.

Aanbod en samenwerkingsovereenkomst Reggefiber/KPN
Het college heeft besloten om met Reggefiber/KPN een overeenkomst aan te gaan voor de aanleg van een breedbandnetwerk in de gemeente Bernheze.

Besluitenlijsten van de collegevergaderingen vindt u op www.bernheze.org

PINNEN JA GRAAG
Pinnen mag, ook in het gemeentehuis en bij de Milieustraat.

OFFICIËLE BEKENDMAKINGEN

Wilt u op de hoogte blijven van de bekendmakingen uit uw buurt? Meld u op www.overheid.nl aan voor de e-mailservice. U ontvangt dan per e-mail de bekendmakingen uit uw buurt van de gemeente, provincie en waterschappen.
U maakt hiervoor een profiel aan, bestaande uit uw emailadres en postcode en het gebied rondom uw woning waarover u de bekendmakingen wilt ontvangen.

Wet milieubeheer

Algemene maatregel van bestuur
De volgende meldingen als bedoeld in artikel 8.40 van de Wet milieubeheer (melding Activiteitenbesluit) zijn ingekomen:
- Rijkers transport heeft een melding Activiteitenbesluit ingediend voor het veranderen van een inrichting voor de op- en overslag van materialen voor eieren en eierenverpakking op het adres Loosbroekseweg 37, 5388 VM Nistelrode.
- Amitec BV heeft een melding Activiteitenbesluit ingediend voor het oprichten van een inrichting op het adres De Morgenstond 11b, 5374 HE Heeswijk-Dinther.

Procedures 1a en 6 zijn van toepassing.

Algemene Plaatselijke Verordening (APV)

Evenementenvergunningen
Het college van burgemeester en wethouders heeft voor de volgende evenementen/activiteiten een vergunning/ontheffing verleend aan:
- W. Rijken voor het organiseren van een wandelvierdaagse op 2, 3, 4 en 5 juni 2015 in de omgeving van Vorstenbosch. Op 5 juni 2015 wordt van 18.00 tot 21.00 uur een gedeelte van Kerkstraat (tussen Schoolstraat en Kapelstraat), 5476 KB Vorstenbosch afgesloten voor alle verkeer, behalve voor voetgangers. De beschikking is verzonden op 13 mei 2015.
- Stichting Pinksterfeesten Nistelrode voor het organiseren van een Pinksterloop op 23 mei 2015 van 18.00 tot 21.00 uur, een braderie op 24 en 25 mei 2015 van 10.00 tot 18.00 uur en een circus van 22 tot en met 25 mei 2015 van 10.00 tot 20.00 uur in het centrum, 5388 HB Nistelrode. Van 23 mei 2015, 17.00 uur tot 25 mei 2015, 21.00 uur zijn Laar (tussen Raadhuisplein en afslag Heuvelstraat), Weijen (tussen afslag Heuvelstraat en H. v.d. Venstraat), De Beekgraaf, De Wan en Heuvelstraat tot en met parkeerterrein van Van Tilburg in Nistelrode afgesloten voor alle verkeer, behalve voor voetgangers. Op 24 en 25 mei 2015 van 9.00 tot 19.00 uur zijn Korte Veerstraat, De Beekgraaf, De Hoef, Toniesplein, Wilhelminastraat, Over den Dries, Past. J. Groenenstraat, Kromstraat (inclusief Parallelweg) en Julianastraat in Nistelrode afgesloten voor alle verkeer, behalve voor voetgangers. Er is op 24 en 25 mei 2015 een parkeerverbod ingesteld aan beide zijden van de weg voor Weijen (van Dijkstraat tot aan H. v.d. Venstraat) en H. v.d. Venstraat (van Weijen tot aan Kerkveld). De beschikkingen zijn verzonden op 20 mei 2015.
- Gezamenlijke Horeca Nistelrode voor het exploiteren van horeca tijdens kermis/pinksterfeesten van 22 tot en met 26 mei 2015 van 10.00 tot 1.00 uur in en rondom café-zaal 't Tramstation, hoek Tramstraat/Kromstraat, tent naast eetcafé 't Pumpke, Raadhuisplein 7 en tent naast café D'n Hoan, hoek Laar/De Wan, 5388 HB Nistelrode. De beschikkingen zijn verzonden op 20 mei 2015.

Procedures 1a, 4a en 7a zijn van toepassing.

Melding maken uitweg
H.G.M.Tijsen, Bosranklaan 16, 5582 AA Waalre heeft in overeenstemming met artikel 2:12, lid 1 onder a, van de APV Bernheze 2014 een melding gedaan van het maken van een uitweg naar de Kerkweg 11 in Heesch. De melding is op 13 mei 2015 geaccepteerd. Verzenddatum: 13 mei 2015
Procedures 1a, 4a en 7 zijn van toepassing.

Wet algemene bepalingen omgevingsrecht

Reguliere procedure

Ontvangen aanvragen voor een omgevingsvergunning
Heeswijk-Dinther
- Boterweg ong., sectie E nr. 2553
  Aanleg drainage, verplaatsen sloot en verplaatsen heg
  Datum ontvangst: 12-05-2015
- Mgr. van Oorschotstraat 2
  Plaatsen dakopbouw en aanbrengen 2 toegangsdeuren in noordgevel
  Datum ontvangst: 12-05-2015
- Hoge Broekstraat 3b
  Nieuwbouw woning
  Datum ontvangst: 13-05-2015
- N279 Sectie E nr.1952 en 2723
  Plaatsen wegviaduct
  Datum ontvangst: 13-05-2015

Heesch
- Meerweg 36
  Aanleg inrit
  Datum ontvangst: 12-05-2015
- Buitenpas 8
  Plaatsen dakkapel
  Datum ontvangst: 13-05-2015
- Mgr. v.d. Hurklaan 3
  Nieuwbouw woonhuis
  Datum ontvangst: 15-05-2015

Procedure 6 is van toepassing.

Besluiten
De volgende omgevingsvergunning is verleend. Dit besluit treedt daags na verzending van het besluit in werking.
- **Heesch**
  Osseweg 1
  Plaatsen 3 vlaggenmasten
  Verzenddatum: 11 mei 2015

Procedures 1a, 4a en 7a zijn van toepassing.

Uitgebreide procedure

De wetgever heeft bepaald dat ingekomen aanvragen voor een omgevingsvergunning, die worden voorbereid met de uitgebreide procedure, niet worden gepubliceerd. De bekendmaking van deze aanvragen vindt plaats via publicatie van een ontwerpbesluit.

Ontwerpbesluiten
Het college van burgemeester en wethouders wil toestemming verlenen voor:
Heesch
- Venhofstraat 3
  Gedeeltelijk intrekken van verleende omgevingsvergunning revisie milieu d.d. 31 juli 2013
  Verzenddatum: 12-05-2015

Procedures 1a en 3b zijn van toepassing.

Besluiten
De volgende omgevingsvergunning is via de uitgebreide voorbereidingsprocedure verleend. Dit besluit treedt in werking na afloop van de beroepstermijn.
Heeswijk-Dinther
- Lange Kruisdelstraat 5a
  Beperkte milieutoets, uitbreiden rundveehouderij met schapen (incl. VVGB Provincie Noord-Brabant
  Verzenddatum: 18-05-2015

Procedures 1a, 5a en 7a zijn van toepassing.

PROCEDURES

Openingstijden zie colofon

Inzage
Procedure 1a
U kunt de stukken gedurende zes weken tijdens openingstijden op afspraak inzien in het gemeentehuis in Heesch.

Procedure 1b
U kunt de stukken gedurende zes weken tijdens openingstijden op afspraak inzien in het gemeentehuis in Heesch en raadplegen op www.bernheze.org of www.ruimtelijkeplannen.nl.

Inspraak
Procedure 2
Iedereen kan binnen zes weken na publicatiedatum met een schriftelijke inspraakreactie aan het college van burgemeester en wethouders van Bernheze reageren op de stukken. Neem voor het indienen van een mondelinge inspraakreactie contact op met de betreffende afdeling.

Zienswijze
Procedure 3a
Belanghebbenden kunnen binnen zes weken na publicatiedatum schriftelijk een zienswijze indienen bij het college van burgemeester en wethouders van Bernheze. Neem voor het indienen van een mondelinge zienswijze contact op met de betreffende afdeling.

Procedure 3b
Iedereen kan binnen zes weken na publicatiedatum een schriftelijke zienswijze indien bij het college van burgemeester en wethouders van Bernheze. Neem voor het indienen van een mondelinge zienswijze contact op met de betreffende afdeling.

Bezwaar
Procedure 4a
Belanghebbenden kunnen binnen zes weken na verzenddatum van dit besluit bezwaar indienen bij het college van burgemeester en wethouders van Bernheze. Het bezwaar heeft geen schorsende werking.

Procedure 4b
Belanghebbenden kunnen binnen zes weken na publicatiedatum van dit besluit bezwaar indienen bij het college van burgemeester en wethouders van Bernheze. Het bezwaar heeft geen schorsende werking.

Beroep
Procedure 5a
Belanghebbenden kunnen binnen zes weken na publicatiedatum van dit besluit beroep indienen bij de sector bestuursrecht van de rechtbank, Postbus 90125, 2500 MA 's-Hertogenbosch. Het beroep heeft geen schorsende werking. Er zijn griffierechten verschuldigd.

Procedure 5b
Belanghebbenden kunnen binnen zes weken na publicatiedatum van dit besluit beroep indienen bij de Afdeling bestuursrechtspraak van de Raad van State, Postbus 20019, 2500 EA 's-Gravenhage. Het beroep heeft geen schorsende werking. Er zijn griffierechten verschuldigd.

Bezwaar-/beroepsmogelijkheid
Procedure 6
Er zijn geen bezwaar-/beroepsmogelijkheden.

Voorlopige voorziening
Procedure 7a
Belanghebbenden kunnen, gelijktijdig met een ingediend bezwaar- of beroepschrift, de voorzieningenrechter van de rechtbank verzoeken om een voorlopige voorziening te treffen. Er zijn griffierechten verschuldigd.

Procedure 7b
Belanghebbenden kunnen, aanvullend op een ingediend beroepschrift bij de Afdeling bestuursrechtspraak van de Raad van State, de voorzitter van de afdeling verzoeken om een voorlopige voorziening te treffen. Er zijn griffierechten verschuldigd.

Reageren
In een schriftelijke reactie moeten staan: de datum, de naam en het adres van degene die reageert, een omschrijving van het onderwerp, de reden waarom u bezwaar/zienswijze/bedenking indient en uw handtekening.

www.bernheze.com

Kermis en Vorstenbosch pakt uit

Uitreiking cheque project MALAWI

VORSTENBOSCH - **Op donderdag 14 mei hadden we tijdens Vorstenbosch pakt uit ons jaarlijks wandelevenement op het programma staan. Jaarlijks wordt deze gehouden op Hemelvaartsdag.**

In de vroege ochtend zijn de eerste wandelaars gestart voor de afstand van 20 en 25 km. Later werd er ook gestart voor de 5, 10, en 15 km. Met meer dan 500 inschrijvingen hebben we een absoluut nieuw record aan wandelaars mogen begroeten. De opbrengst van deze wandeltocht komt ten goede aan Malawi. Lindsey Vogels uit Vorstenbosch reist deze zomer met een aantal andere vrijwilligers af naar Malawi om daar een steentje bij te dragen aan verbetering van de leefomstandigheden. We mochten Lindsey op de laatste kermisdag een cheque overhandigen van € 1.457,75.

Chris en Lindsey met de cheque

INFORMATIE voor de KERNEN

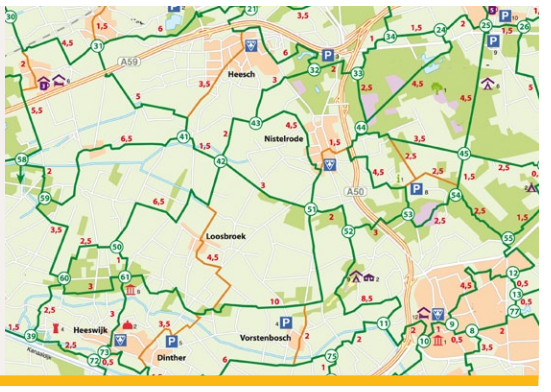

BECO: Samen werken aan een betere wereld

Foto: Jan Gabriëls

BERNHEZE - **Wereldwinkel Onze Planeet is gevestigd in Heeswijk-Dinther. De Wereldwinkel is bij de oprichting van BECO meteen lid geworden. Marijke den Otter, PR-medewerkster van de Wereldwinkel, geeft aan dat de Wereldwinkel met het lidmaatschap van BECO haar lokale betrokkenheid wil tonen.**

In 2011 heeft de Wereldwinkel, met een bijdrage uit het Coöperatief Dividend van de Rabobank, zonnepanelen geplaatst. Daarmee gingen de energiekosten omlaag en kwam er meer geld beschikbaar voor armoedebestrijding in de wereld. Ook draagt de Wereldwinkel zo bij om een van de acht millenniumdoelen, het doel dat er meer mensen in een duurzaam leefmilieu leven, te realiseren. Een duurzaam leefmilieu gaat hand in hand met het doel van de Wereldwinkel: armoedebestrijding! Eerder ging de Wereldwinkel al over op groene stroom. Nu BECO ook groene stroom levert, heeft het bestuur van de Wereldwinkel besloten de overstap te maken naar BECO, aldus Marijke. Het prijsvoordeel is mooi meegenomen maar met de overstap naar BECO wil de Wereldwinkel vooral haar lokale betrokkenheid tonen. Samen werken aan een betere wereld, daar gaat de Wereldwinkel voor!

Meer info of aanmelden op www.bernhezerenergie.nl

BECO SAMEN VOOR DUURZAME ENERGIE

Thema-avond FNV Bouw

BERNHEZE - **FNV Bouw, afdeling Bernheze houdt op maandag 8 juni voor de afdelingen Bernheze, Maasdonk, Maasland en Landerd een thema-avond in De Pas in Heesch. Aanvang 19.30 uur.**

Ellen Hoeijenbos is uitgenodigd om deze thema-avond te presenteren. Onderwerpen die aan bod komen zijn onder meer:

- Doorgeschoten flex
- Flexconstructies
- Uitkleden 'collectieve voorzieningen'
- Aantasten arbeidsvoorwaarden
- Juridisch is het speelveld complexer (grijzer) geworden
- Payrolling
- Uitzend- en detacheringscontracten

Er is tijdens de thema-avond gelegenheid om vragen te stellen. Wie er bij wil zijn, kan dat voor 31 mei laten weten aan één van de bestuursleden of een briefje met naam, adres, woonplaats en het aantal personen in te leveren bij de brievenbus van het kantoor te Heesch 't Dorp 142.
FNV Bouw afdeling Bernheze is telefonisch alleen op maandagavond van 19.00 tot 20.00 uur bereikbaar op telefoonnummer 06-53466373.

StyLinda
1 mei op het Lente Event in Loosbroek
Wij geven die avond advies per minuut!
Dus kom langs en vraag alles wat jij zou willen weten over jouw droomhuis.
Meer informatie: www.stylinda.nl
Vinkelsestraat 107 - 5384 SE Heesch - info@stylinda.nl - 06-15669024

SP: Coalitieakkoord provincie Noord-Brabant

Toon van Vugt, SP Ruimtelijke Zaken

BERNHEZE - **Het nieuwe provinciebestuur is bekend! En ja, de SP bestuurt opnieuw mee in de provincie. Voor Bernheze erg belangrijk. Wat gaat de provincie doen om de gevolgen van de uit de hand gelopen reconstructiewet verder te repareren? Komen er urgentiegebieden voor de intensieve veehouderij? Gaat de Brabantse Zorgvuldigheidsscore Veehouderij (BZV) effect hebben? Komen er minder dieren in de urgentiegebieden?**

Coalitie Brabant
Goed nieuws voor Noord-Brabant. De SP bestuurt de komende vier jaar wederom mee in de provincie. De kiezers beloonden de SP immers met een extra zetel in de Provinciale Staten. Daar liggen een aantal klussen te wachten. Hoe gaan we verder met Agrifood Capital? Wat gaan we doen om Brabant verder te vergroenen? Maar vooral de urgentiegebieden voor intensieve veehouderij zijn punt van zorg. Op plekken in Bernheze is sprake van overlast door (te) grote concentraties dieren. Deze urgentiegebieden komen steeds duidelijker in beeld. Ruimtelijk gezien kan daarop gestuurd worden. Geen verdere dierconcentraties in gebieden die al op rood staan. Een afwaartse beweging inzetten. Belangrijk in deze is de uitslag van het bevolkingsonderzoek naar de gezondheidsaspecten van intensieve veehouderij. Op basis van wetenschappelijke inzichten is dan verdere wet- en regelgeving mogelijk. Uniformiteit, maar tegelijk ook maatwerk per gebied, regio of gemeente. De SP Bernheze rekent op doortastend beleid vanuit Den Bosch. Duidelijkheid voor iedereen. Van ondernemer tot bewoner(s) van het buitengebied. Op die manier komt er een einde aan een lange periode van onduidelijkheid, onzekerheid en frustraties. Dat is voor iedereen goed.

CDA: De kracht van Bernheze

Lidy van der Valk, Commissielid maatschappelijke zaken CDA Bernheze

BERNHEZE - **Een gemeente waar het bestuur zo dicht mogelijk bij de burger staat. Waarbinnen efficiënt (samen)gewerkt wordt. Waarbij niet van bovenaf bedacht wordt wat goed is voor een ander, maar waar de kracht van de inwoners zelf benut wordt.**

We zijn een stabiele, gezonde organisatie. Een gemeente waar natuur en recreatie volop aanwezig zijn. Ons agrarisch gebied levert veel grondstoffen aan de omgeving. De behoefte vanuit elke kern bepaalt zoveel als mogelijk de ontwikkeling van de gemeente.

In een wereld van groot, groter, grootst, wil CDA Bernheze juist pleiten voor kleinschaligheid. Niet van bovenaf bedenken wat goed is voor een ander, maar geloven in de kracht van de inwoners zelf. Daarnaast is het zeker nodig om regionaal samen te werken op het gebied van het sociaal domein en de economie. Maar dan van onderaf, rekening houdend met de historische grenzen en identiteit van onze gebieden. Oftewel zo klein als mogelijk en zo groot als noodzakelijk.

We denken na over de toekomst van Bernheze. Er is ruimte voor uitwisseling in twee bijeenkomsten begin juni, waar u mogelijk voor uitgenodigd bent. Daarnaast kunt u met ons meedenken via toekomst@bernheze.org. Op wat voor manier zoeken we onze partners? Gaan we samenvoegen met andere gemeenten, splitsen we op of werken we samen vanuit zelfstandigheid? Welke opties zijn er mogelijk nog meer?

Welke vorm dan ook, CDA Bernheze streeft ernaar dat we onze kernen blijven herkennen, dat Bernheze dienstverlenend en economisch actief blijft en dat we betrokken blijven bij onze inwoners.

D66: Pilot Huishoudelijke Hulp

Erik van Santvoort, Raadslid D66

BERNHEZE - **Afgelopen jaar is er vanwege de invoering van de Wmo 2015 en de bezuinigingen in de zorg veel aandacht geweest voor de pilot huishoudelijke hulp. Maar wat waren de doelstellingen van deze pilot en in hoeverre zijn deze behaald? Een onderzoek dat uitgevoerd is over de pilot, geeft antwoorden op deze vragen.**

De huishoudelijke hulp was gebaseerd op de uren geleverde zorg. De pilot is gebaseerd op financiering op resultaat. Het resultaat moet zo zijn dat de cliënt in staat is een huishouden te voeren. Dit is natuurlijk voor iedereen anders. Daarom is één van de onderliggende doelstellingen, dat de aanbieders in gesprek moeten gaan met de cliënt en kijken naar wat écht nodig is en waar het sociale netwerk kan ondersteunen. Dit wordt ook wel de kanteling genoemd.

Uit het rapport blijkt dat een overgroot deel van de geïnterviewden op dit moment tevreden is. Maar er zijn ook punten naar voren gekomen die niet goed lopen. Zo staat er in het rapport beschreven dat de kanteling niet goed verloopt. Er wordt niet genoeg gekeken naar de specifieke behoeften van de cliënt, hoe het sociale netwerk van de cliënt kan ondersteunen en er worden geen concrete afspraken gemaakt. De kloof tussen aanbieder en cliënt wordt hierdoor te groot.

Om dit tegen te gaan, is het belangrijk dat de cliënt bij zowel de aanbieder als de gemeente mogelijke problemen inzichtelijk maakt. Dat kan door het nummer van de gemeente te bellen 14 0412 en de situatie te bespreken met het Wmo Loket.

HEESCH Dynamisch Centrum
'Eerste stuk 't Dorp eind deze week gereed'
www.centrumheesch.nl

Kort en hevig

HEESCH – **Aan 't Dorp wordt hard gewerkt aan de herinrichting. De parkeerplaatsen aan de Beellandstraat worden gerealiseerd en ook ligt de stoep open van Zeeman tot en met Gastronomia Italiana. Deze week wordt hier bestraat en kunnen de ondernemers hier hun klanten met groot élan verwelkomen. Ondertussen is ook gestart met het volgende gedeelte van de herinrichting; de ronding in de Schoonstraat voor de fontein. Ook hier wordt de straat opengebroken om nieuwe riolering te leggen en kolken voor het regenwater. Over drie weken zal hier de bestrating hetzelfde beeld geven als in de Schoonstraat.**

Advies
Het doorgaande verkeer zal de komende drie weken hinder ondervinden van de werkzaamheden en omgeleid worden. Natuurlijk is het dan verleidelijk om het parkeerterrein van de Jumbo te gebruiken als doorgaande weg. Dat geeft niet alleen gevaarlijke situaties op het parkeerterrein en de aansluiting met de normale rijweg, het is bovendien voor uzelf en anderen een bron van irritaties door opstoppingen. De prachtige nieuwe Jumbo mag zich namelijk verheugen op veel bezoekers.

Overlast
Om de overlast tot een minimum te beperken is met de aannemer afgesproken dat de werkzaamheden tijdens elke fase zo kort mogelijk duren en de weg vrijgegeven wordt zodra dit kan. Kort en hevig dus.
Met betrokken bewoners en ondernemers heeft de aannemer veelvuldig overleg over geplande werkzaamheden en hoe de overlast tot een minimum te beperken. Hans Eijkemans van de gemeente Bernheze is elke werkdag te vinden aan 't Dorp 60b voor vragen en advies en natuurlijk kunt u hiervoor ook terecht bij het gemeentehuis van Gemeente Bernheze.

'DE WEG WORDT VRIJGEGEVEN ZODRA DIT KAN'

www.centrumheesch.nl
Facebook: Centrum Heesch
Facebook groep: Heeschenaren.

VVD: Bijgebouwen

Jack van der Dussen, Fractievoorzitter VVD

BERNHEZE - **Ik heb geprobeerd om op de website van de gemeente de regels voor bijgebouwen in het buitengebied te vinden.**
Het is mij niet gelukt. Het is bekend dat bij een burgerwoning in het buitengebied de afmeting van het totaal aan bijgebouwen maximaal 100 m² mag zijn. Is de omvang van bestaande bijgebouwen groter, dan kunnen die blijven staan totdat u besluit om deze te verbouwen in combinatie met sloop.

U mag bij sloop gebruikmaken van de zogenaamde 'surplus regeling', hetgeen betekent dat u 25% van de gesloopte m² boven het maximum van 100 m² mag bijbouwen, echter niet meer dan 200 m2. Maar ook al heeft u voldoende ruimte, dan nog mag u niet bijvoorbeeld een extra schuilhutje voor een paardje neerzetten.
Helaas, dat zijn de regels.

Maar wat als het college er belang bij heeft? Dan kan er ineens heel veel!
Onlangs is het college met de heer Vorstenbosch overeengekomen om 200 m² aan bijgebouwen toe te staan, terwijl de initiatiefnemer 400 m² vroeg tegen inlevering van een milieuvergunning. Prima voor de omwonenden.

En dan het zorg-initiatief aan de Wijststraat 3 in Heesch. Er zou daar onder andere een bedrijfswoning van 1000 m3 komen, terwijl volgens het bestemmingsplan 750 m³ is toegestaan. Op de vraag hoe dat kan, werd geantwoord "Dit mag omdat er geen bijgebouwen worden gerealiseerd."
Maar wat te denken van een gepland kantoor, een bed and breakfast, een theehuis, een opslagschuur en een schuilhut? Zijn dat dan geen bijgebouwen? Volgens de wethouder niet.
Meten met twee maten. Onbegrijpelijk voor de VVD.

Lokaal: Vriendjespolitiek????

Hieke Stek, namens Lokaal

BERNHEZE - **Het betekent: het begunstigen van eigen familieleden of vrienden door autoriteiten of door en binnen (grote) bedrijven, bijvoorbeeld door ze in hoge functies te benoemen of door ze opdrachten te gunnen. Is het überhaupt mogelijk om enige vorm hiervan uit te sluiten? Is het niet typisch menselijk om een voordeel, een opdracht of een benoeming te (willen) verlenen aan een gelijkgestemde of iemand die men tenminste kent? En hoe zit dat politiek gezien dan?**

Heeft échte vriendschap in de politiek bestaansrecht? Bij vriendschap deel je dagelijkse ervaringen en gevoelens. Doe je dingen samen om de band te versterken en steun je elkaar door dik en dun. Is vriendschap alleen te sluiten met gelijkgestemden, binnen je eigen partij? Of kun je volstaan met elkaar accepteren en gewoon elkaar mogen? Is het voldoende om te weten dat je politiek gezien dezelfde weg bewandelt?
Er schuilen wat gevaren in vriendjespolitiek, lijkt mij. Want hoe ga je om met die politieke vriend als de persoon in kwestie niet over voldoende kwaliteit blijkt te beschikken of als zich situaties voordoen in de samenleving waar je als politicus een standpunt in moet nemen en de vriend waar je al jaren een politieke vriendschap mee hebt, staat daar niet achter? Ik zie ook ontwikkelingen dat politici 'Facebook-vrienden' zijn. Is het niet beter om politiek los te koppelen van vriendschap?

Elkaar gewoon aardig te vinden, fijn met elkaar samen te werken en elkaar vanuit wederzijds respect ook te kunnen en durven corrigeren – zonder het risico dat er waardevolle vriendschappen door kapot gaan?

Koningspaar bij Gilde Sint Antonius Abt

Patricia Steenbakkers en Paul Heerkens

VORSTENBOSCH - **Paul Heerkens mag zich de nieuwe koning van het gilde Sint Antonius Abt uit Vorstenbosch noemen. Patricia Steenbakkers werd voor de eerste keer Schutterskoning.**

De dag begon met het ophalen van koning Hein Nooijen zaterdagmiddag, na hem eerst een vendelhulde aangeboden te hebben. Na een gezellig samenzijn volgde de tocht terug naar de accommodatie 't Gildebergske. De opening werd verricht door loco-burgemeester Peter van Boekel, waarna de loting voor het koningsschieten werd verricht.
Bij het afnemen van het schutterskoningschild gaf Paul Heerkens aan dat hij graag aan het einde van de dag de koningsvogel in ontvangst zou willen nemen.

Nadat de koningsvogel in de schietbak was geplaatst en de boom was gevrijd, konden eerst de wethouder en daarna de oude koning hun eerste schot lossen, waarna de koning zijn koningsschild aan het gilde aanbood.
Daarna werd de strijd om het koningschap met 25 deelnemers gestart. Na 144 schoten was de koningsvogel omlaag gekomen en mocht Paul Heerkens zich Gildekoning noemen, evenals hem enkele jaren geleden al eens was gelukt.
Aan het schieten voor de titel Schutterskoning werd door 22 schutters meegedaan. Patricia Steenbakkers werd voor de eerste keer Schutterskoning bij het gilde.
Bij het gilde in Rosmalen is de partner van Paul Heerkens op dit moment ook Schutterskoning

Beide koningen werd na hun installatie een vendelhulde aangeboden door de vendeliers, onder begeleiding van de tamboers en bazuinblazers. Daarna werd het feest voortgezet, eerst op 't Gildebergske en vervolgens bij het koningspaar thuis, onder het genot van enkele borreltjes.

Progressief Bernheze: Meer invloed met minder gemeenten

Cent van den Berg, fractievoorzitter, reactie@progressiefbernheze.nl

BERNHEZE - **De gemeente Bernheze werkt voor een toenemend aantal onderwerpen in gemeenschappelijke regelingen samen met andere gemeenten. Er zijn onder andere gemeenschappelijke regelingen voor vergunningverlening, toezicht en handhaving, gezondheidszorg, veiligheid, werkvoorziening. Jaarlijks maakt het bestuur van een gemeenschappelijke regeling een kadernota, begroting en jaarrekening.**

Als het een regeling is van achttien gemeenten, komen de kadernota, begroting en jaarrekening, elk jaar, in achttien gemeenteraden op de agenda. Als u zegt dat gemeenteraden bij gemeenschappelijke regelingen hetzelfde werk doen, heeft u helemaal gelijk.

Invloed
Het uitvoeren van de controlerende taak bij een gemeenschappelijke regeling, met veel deelnemers, is door de gemeenteraad nog wel te doen. Maar het bijstellen van de kadernota of de begroting is niet eenvoudig. Een voorstel van één gemeenteraad heeft weinig gewicht als zeventien andere gemeenten het voorstel niet steunen. Als politieke partij kun je contact zoeken met je zusterpartijen in de andere deelnemende gemeenten voor een verandering in een kadernota. De actie moet je in een vroeg stadium oppakken. Tot nu toe hebben we dit niet gedaan.

Onmisbaar
Gemeenschappelijke regelingen zijn onmisbaar. Ook grote gemeenten kunnen niet alle onderwerpen alleen oppakken. Met gemeentelijke herindelingen neemt het aantal gemeenten af en heeft een gemeenschappelijke regeling minder deelnemers bij een gelijkblijvend werkgebied. De invloed van één gemeente neemt hierdoor toe. Acht of achttien deelnemers is een groot verschil. De effectiviteit van een gemeente wordt groter. Het vormen van grotere gemeenten versterkt het besturen in de regio.
Progressief Bernheze vindt dit een goede keuze.

OOGcontact

wie is deze Bernhezenaar?

Stuur uw oplossing voor a.s. maandag 12.00 uur naar office@demooibernhezekrant.nl onder vermelding van OOGCONTACT en maak kans op

5x 1/5 staatsloten

PaperPoint

Sint Servatiusstraat 52a - Heeswijk-Dinther - 0413 293 851 - www.paperpoint-online.nl

Oplossing vorige week:
Charlotte van de Akker uit Loosbroek

Winnaar:
Helaas geen winnaar afgelopen week

Werknemers van Bernheze Media worden uitgesloten van deelname.

TREND ZIEN & HOREN
St. Servatiusstraat 40
5473 GB Heeswijk-Dinther
Tel: 0413 29 29 79
www.trendzienenhoren.nl

		8			7	1		
	9		2	4			6	
7		3	8			9		4
6				8		3	1	
	3		1		2		8	
	8	2		3				9
2		4			8	6		3
	7			5	4		9	
		9	6			8		

MOOIBERNHEZERTJES

AANGEBODEN

MEDISCH PEDICURE NISTELRODE
Dorien Visser-Hanegraaf
Vendelweg 6.
0412-612118.
Ook bij diabetes en reuma.
Tip: verras vader met een cadeaubon voor **VADERDAG** voor een pedicurebehandeling.

PEDICURE HEESWIJK-DINTHER
Jacqueline Verhagen, Oranjestraat 11, Heeswijk-Dinther. Ook bij diabetische en reumatische voet met vergoeding. Heel de zomer uw nagels mooi verzorgd met gelcolor, colorlak. Kalknagels? Ook hiervoor leent deze pediquemethode zich prima! Meer info of afspraak: 0413-293260.

ZOU U OOK WILLEN WETEN WELKE KLEUREN HET BEST BIJ U PASSEN?
In een heldere presentatie, maak ik u wegwijs in de wereld van kleur. Leuk voor vriendinnenavonden, bedrijfsuitjes of vrouwenclubjes.
Bel mij voor meer informatie.
Colorenta, Abdistraat 12, Heeswijk-Dinther.
06-51110053.

FRIETKRAAM voor uw evenement of feest.
Voor info en/of boekingen:
0413 292911/06 25416954
Mario & Christa Bok.

TAPIJTMIDGETGOLFBAAN
18 holes, € 4,- p.p.
Kinderen tot 4 jaar gratis.
De Rekkendonken Liempde,
0411-631474.

TE KOOP

Toe aan een nieuwe horloge, kom dan onze **TRENDY OOZOO COLLECTIE** bekijken.
Kwaliteitshorloges voor een leuke prijs vanaf € 29,95.
Heesakkers kadoshop,
Abdijstraat 12, Heeswijk-Dinther.

BESPAAR OOK OP UW ENERGIEREKENING, laat ons u adviseren. Over de juiste led lampen of spaarlampen op de juiste plaatsen.
Wij hebben een uitgebreid assortiment in dimbare led lampen met een mooie warme kleur.
HeesakkersLichtvisie,
Abdijstraat 12, Heeswijk-Dinther
www.heesakkerslichtvisie.nl.

NIEUWE DESSO-TAPIJTTEGELS in allerlei kleuren/soorten. Grote voorraad, scherpe meeneemprijs. Vanaf € 0,25 p. tegel. Duinweg 17, Schijndel 06-23034594.
Dinsdag en zondag gesloten.

PRINTPAPIER
Océ Black Label Zero
A-kwaliteit, A4 printpapier
80 grams. Per pak 500 vel € 4,99.
Hele jaar door 5 pakken € 19,99.
't Mediahuys, Laar 28, Nistelrode.

TE HUUR

OPSLAGRUIMTE
Frontstraat in Uden.
225 m². Informatie:
06-22387287.

OPSLAGLOODS 100M²
Heeswijk-Dinther. Voorzien van grote schuifdeur en loopdeur, verlichting en 220V.
06-12116912.

WILT U EEN ZOEKERTJE PLAATSEN?
Dan is dit mogelijk vanaf € 5,-. office@demooibernhezekrant.nl of 0412-795170.

TipMooiBernheze.nl
Meedenken • Meepraten

Geef je op als RAADGEVER

- Anoniem
- Gratis
- In 3 minuten

Van Bernheze voor Bernheze

Ga naar www.tipmooibernheze.nl

SPORT-INN

Bewegings- en afslankstudio

OPEN DAG zaterdag 23 mei van 11.00 - 15.00 uur i.v.m. 10-jarig bestaan

ACTIE i.v.m. Open dag een **LEUKE KORTING** op de powerplate en vacuumtrainer

KLEINE SPORTSCHOOL
met vele mogelijkheden
onder persoonlijke begeleiding

Elma v.d. Wielen - Kampstraat 6 - Heesch
Tel. 0412-455353 - www.sport-inn.info

Educatief en creatief centrum **DE EIJNDERIC**
Heesch - Nistelrode - Heeswijk-Dinther
EDUCATIEF EN CREATIEF CENTRUM DE EYNDERIC

55-PLUSSERS GENIETEN VAN DE ZOMER

Voor 55-plussers is er drie weken lang een gevarieerd aanbod van leuke activiteiten bij de Eijnderic. Ook dit jaar is er weer volop belangstelling, een aantal activiteiten zijn al volgeboekt. Er blijft echter nog voldoende keuze waarvoor ingeschreven kan worden.

Een paar ideeën voor de tweede week waaraan u nog mee kunt doen:

Actief: Tennis voor 55+ op maandagochtend 13 juli
Creatief: Papierknipkunst; maandagmiddag 13 juli
Culinair: Desserts en zoet gebak, maandagmiddag 13 juli
Kunst: Schilderij voor buiten, dinsdag 14 juli
Culinair: Wijnkennis met proeverij op dinsdagavond 14 juli
Alternatief: Koken met wilde kruiden, woensdagochtend 15 juli
Persoonlijk: MIR methode, woensdagochtend 15 juli
Bloemen: Bloemschikken, woensdagochtend 15 juli
Creatief: Houten tray beschilderen op donderdagochtend 16 juli
Kunst: Schetsen in de natuur, vrijdag 17 juli

Informatief: Ontwikkelingen op de Maashorst, vrijdagmiddag 17 juli

Wilt u mee doen? Wacht dan niet te lang met inschrijven!

Meer informatie en inschrijven via info@eijnderic.nl / www.eijnderic.nl / 0412-454545

VAN ESCH Tweewielers

BATAVUS
CORTINA
dutch id
FLYER
Gazelle
KOGA
riese und müller
SPARTA
TREK

Lentekriebels?
Fietskriebels...

TWEEDE PINKSTERDAG
geopend van 12.00
tot 17.00 uur

Abdijstraat 28 - 5473 AE Heeswijk Dinther - Tel. 0413-29 30 54
www.vanesch-tweewielers.nl

Grootste rad van Europa op kermis in Nisterode

NISTELRODE - **Jan Vallentgoed vertelt vol passie in de Pinksterkrant over zijn kermisfamilie en het grote reuzenrad. De familie Vallentgoed kocht het rad in de winter van '94/'95 en knapte het gevaarte in 1996 volledig op. In dat jaar werd het reuzenrad tevens door de Duitse Technischer Uberwachungs Verein (T.U.V.) getest en goedgekeurd.**

Jan Vallentgoed

Naast kermissen in Nederland stond de attractie ook op kermissen in België, Duitsland, het Verenigd Koninkrijk en zelfs in Dubai op het 'Dubai Shopping Festival'. In de jaren daarop werden ook Abu Dhabi, Hong Kong, Singapore, Shanghai en Marokko aangedaan. Reuzenradliefhebbers in Nederland konden vanaf 2006 hun hart weer ophalen, toen stond het rad eindelijk weer op eigen bodem. Daarnaast heeft het Europarad zelfs een prominente rol gespeeld in een Belgische tv-serie en op Winterland in Oss.

EEN PROMINENTE ROL GESPEELD IN EEN BELGISCHE TV-SERIE

Deze week staat het rad in Nistelrode, tijdens de Pinksterfeesten Nistelrode, waar vanuit alle windrichtingen bezoekers te verwachten zijn. Jan is sinds dinsdag 19 mei al te vinden in onze groene gemeente. Lees verder in de Pinksterkrant zijn verhaal, over zijn hobby's en wat hij het leukste vindt als kermisexploitant.
Lees verder pagina 15.

MAANDAG 25 MEI

2e PINKSTERDAG OPEN
MAANDAG 25 MEI 10:00 -17:00 UUR

GRATIS BIGSHOPPER
bij besteding vanaf 75,-
zolang de voorraad * strekt; OP=OP

Brunotti zwembroek
Jongens shorts, verkrijgbaar in diverse kleuren. Quickdry!
24,99 BRUNOTTI

Bardani Highlander
Praktische weekendtas die bovenop een trolley te bevestigen is. Incl. schouderband.

29,99

179,95
150,-

Campingaz Classic L
Deze gasbarbecue is voorzien van 2 branders en inklapbare zijtafels.

Vanaf 69,99

Groot assortiment Intex opzetwembaden
Verkrijgbaar in verschillende uitvoeringen en afmetingen. De zwembaden zijn eenvoudig op te zetten in iedere tuin.

69,99
59,99

Bardani Camaron
Comfortabele campingstoel met armleuningen, incl. zijtafeltje met bekerhouder. Compact in te vouwen en mee te nemen.

Cabanon Jaguar vouwwagen
- 4-8 persoons vouwwagen
- Voortent 440 x 250 cm
- Bedden met luxe matrassen
- Zwaar katoenen tentdoek
- Al-Ko onderstel
- 13-inch wielen
- Voorwand + zijwand oprolbaar

inclusief luifel!
5228,-
3495,-

DE WIT SCHIJNDEL
KAMPEREN • TUIN • SPORT

BEZOEK OOK ONZE WEBSHOP DE-WIT.NL
Rooiseweg 22 • Schijndel • T (073) 5492356 • Ma. t/m do. 09.30 - 18.00 uur • Vr. 09.30 - 21.00 uur • Za. 09.30 - 17.00 uur
Bushalte voor de deur: lijn 155 vanaf 's-Hertogenbosch en lijn156 vanaf Eindhoven
Prijswijzigingen en drukfouten onder voorbehoud

Pinksterkantelwandeling

HEESCH - **Er verandert veel in de maatschappij. Allerlei zaken staan op het punt om een rigoureuze verandering te ondergaan. Kantelen wordt het ook wel genoemd. Kerken en grote winkelketens lijken geen stand te kunnen houden. Ook in de zorg zijn grote veranderingen gaande. Er wordt steeds meer een beroep gedaan op de eigen kracht van de mensen. We hebben elkaar steeds meer nodig en de vraag rijst, weten we elkaar dan wel te vinden? Hoe kunnen we samen deze veranderingen opvangen?**

Daarover wil de Petrus Emmausparochie uit Heesch graag in gesprek gaan, met zoveel mogelijk mensen. Om zo een beweging op gang te brengen. Een beweging die kan leiden tot verandering, dialoog, betrokkenheid, bezieling en zorg voor elkaar.
En om de daad bij het woord te voegen, komen de initiatiefnemers letterlijk in beweging: door te gaan wandelen, op tocht te gaan, een nieuwe weg, een ander pad in te slaan op maandag 25 mei (tweede pinksterdag). De start van deze pinksterkantelwandeling is om 11.00 uur op het kerkplein bij de Petrus Emmauskerk in Heesch.
De wandeling is ongeveer tien kilometer lang en voert door het buitengebied van Heesch. Aanmelden hoeft niet, op tijd aanwezig zijn wel!
Wie zich voorafgaand aan de wandeling wil laten inspireren, kan een bezoek brengen aan de tuinviering in de tuin van de Petrus Emmausparochie, aanvang 10.00 uur.
Meer informatie: 06-29951014 of via www.facebook.com/pages/Pinksterenkantelen-wandelen/487331151432896.

PinksterFeesten 2015 Nistelrode

zet DeMooiBernhezeKrant op zijn kop!

Krèk zo ist !

DE NR.1 IN KAMPEREN, TUIN EN SPORT!

2e PINKSTERDAG MAANDAG 25 MEI

2E PINKSTERDAG OPEN! 10:00 - 17:00 uur

Tegen inlevering van deze bon
10% korting*
koffie met gebak bij lunchcafé Le Blanc

*geldig op 25-05-2015

DE WIT SCHIJNDEL KAMPEREN • TUIN • SPORT

GRATIS KINDERLAND WIFI LAADPUNT

Prijswijzigingen en drukfouten onder voorbehoud

BEZOEK OOK ONZE WEBSHOP DE-WIT.NL

Rooiseweg 22 • Schijndel • T (073) 5492356
Ma. t/m do. 09.30 - 18.00 uur • Vr. 09.30 - 21.00 uur • Za. 09.30 - 17.00 uur

TWEEDE PINKSTERDAG OPEN
VAN 10 TOT 17 UUR

WWW.GSBSIERBESTRATING.NL

GARDEN STONES &BASICS

Betontegels Nero
60 x 60 x 5 cm. per m² voor € 15.95

Keramische Terrastegels
60 x 60 cm. per m² vanaf € 35.95

Gebakken Strak Waalformaat
20 x 5 cm. per m² voor € 24.95

Diverse Kleuren Sierbestrating
30 x 20 cm. per m² vanaf € 9.95

3 + 1 GRATIS
DIVERSE SOORTEN GRIND OF SPLIT

10% KORTING OP PRODUCTEN VAN MBI

KOM LANGS EN LAAT
GRATIS
EEN PROFESSIONELE TUINSCHETS MAKEN

Bevers Steencentrum
Canadabaan 10 5388RT Nistelrode 0412 - 613 320

SIERBESTRATING • TUINTEGELS • MEGATEGELS • NATUURSTEEN
TUINVERLICHTING • TUINHOUT • TUINHUISJES • BLOKHUTTEN EN MEER

Uitnodiging zaterdag 14 juni:

Inspiratiemiddag 'Geluk binnen handbereik' door Ton Roumen

Geluk is dichterbij dan we vermoeden en het is binnen handbereik. Vaak ervaren we dat onze dagelijkse zorgen verhinderen gelukkig te zijn. Is de weg naar geluk gecompliceerd of eenvoudig? Het antwoord hangt er mede vanaf of je ontsnappen kunt aan stress, werkdruk en de vele prikkels die je dagelijks overspoelen. Op de inspiratiemiddag laat Ton Roumen u ervaren hoe de weg naar geluk kan lopen en wat de kracht is van verstilling, loslaten en retraite. In zijn boek 'Geluk binnen handbereik' beschrijft Ton Roumen op heldere en inspirerende manier hoe je stap voor stap thuis kunt komen. De boodschap is gebaseerd op een combinatie van eeuwenoude oosterse en westerse spirituele wijsheden en eigentijdse inzichten. Meer informatie op www.berneboek.com.

BERNE MEDIA boekhandel

Datum: Zaterdag 13 juni 2015
Aanvang: 14.00 uur (inloop 13.30 uur)
Plaats : Abdij van Berne, Abdijstraat 53
5473 AC Heeswijk
Entree: € 10,- (incl. koffie/thee)
Reserveren: Aub aanmelden per e-mail op
activiteiten@bernemedia.com

U bent van harte welkom!

Boekhandel Berne - Abdijstraat 53, 5473 AC Heeswijk - T. 0413-291394 - www.berneboek.com

FILMAVOND IN NESTERLÉ

NISTELRODE - **CC Nesterlé vertoont elke laatste donderdag van de maand een film in de theaterzaal om 20.15 uur. De eerstvolgende filmavond vindt plaats op donderdag 28 mei.**

Liefhebbers kunnen hier genieten van bijzondere films die met zorg zijn uitgekozen. Wie tijdig achtergrondinformatie over de eerstvolgende film wil ontvangen, kan zich aanmelden voor een nieuwsbrief via beheerder@nesterle.nl onder vermelding van filmmail.

Kaartjes voor de filmavond op 28 mei kosten € 5,- en zijn voor aanvang verkrijgbaar aan de kassa vanaf 19.30 uur. Achteraf is er gelegenheid om de film onder het genot van een drankje na te bespreken in de foyer.

ELKE LAATSTE DONDERDAG VAN DE MAAND

Kringloop Heesch
Kromstraat 5 - 5384 LT Heesch
0412-474500 - www.kringloop-heesch.nl

trendtuin
tuinen met stijl

Door de juiste keuzes te maken bij de **TUIN-INRICHTING** of een **BEPLANTINGSPLAN** kan het **ONDERHOUD** beperkt worden. Op termijn kunt u ook kosten besparen doordat er niet elk jaar verplant of veranderd hoeft te worden.

Anja van den Heiligenberg

Graafsebaan 33 - 5384 RS Heesch - 0412 455 435- 06 121 939 38 - anja@trendtuin.nl - www.trendtuin.nl

Gitarist Rolf van Meurs uit Heesch presenteert cd

VEGHEL - **Klassiek gitarist Rolf van Meurs uit Heesch presenteert zondag 24 mei - eerste pinksterdag - in het protestantse kerkje aan de Hoofdstraat 53 in Veghel (om 15.30 uur) zijn eerste cd met werk van de Italiaanse componist Luigi Legnani (1790 – 1877).**

Van Meurs doet dit op een unieke gitaar uit de 19e eeuw met acht snaren. Deze gitaar werd bespeeld door de componist in de laatste fase van zijn leven. Legnani was net als Mozart een wonderkind maar kreeg helaas nooit dezelfde aandacht. Zijn muziek zit vol energie en humor. Naast zijn composities bewerkte hij ook een aantal beroemde werken van Rossini, zoals de opera 'De Italiaanse in Algerije' en 'Wilhelm Tell'. Die werken zullen onder andere op deze zondag gespeeld worden.

Rolf van Meurs behaalde in 2012 zijn bachelordiploma aan het conservatorium in Tilburg met een 9,5. Hierop volgend behaalde hij zijn masterdiploma aan het Lemmensinstituut in Leuven (België) met grote onderscheiding. In die tijd raakte hij in de ban van Luigi Legnani en deed hij onderzoek naar het leven van deze componist. Om de werken van de Italiaan zo dicht mogelijk te benaderen, liet Rolf van Meurs eenzelfde gitaar bouwen. Met die gitaar nam hij later een cd op die hij begin 2015 uitbracht.

Met veel energie begon hij aan de promotie van deze cd, die inmiddels al leidde tot een uitnodiging van 'The Danish Guitar Society' uit Kopenhagen. Voor meer informatie: www.rolfvanmeurs.nl. De toegang op 24 mei is gratis (vrije gift achteraf).

Grenzeloos BERNHEZE

‘Ik ben het liefst veel en veel langer in Afrika’

Anja Spanjers uit Heesch over haar schoolproject in Ghana

Stoeltjes voor schoolkinderen, mede mogelijk gemaakt door Anja Spanjers
Tekst: Milène Putters

HEESCH - **Anja Spanjers uit Heesch is half maart teruggekomen, na negen weken in Ghana te zijn geweest. “Dit was mijn tweede keer in Ghana; ik ben in januari 2013 voor de eerste keer geweest en het beviel mij ontzettend goed.”**

Anja vertelt dat zij die eerste keer met een stichting die vrijwilligerswerk organiseert, is meegegaan naar Ghana; afgelopen keer is zij op eigen houtje naar het Afrikaanse land gegaan. “Ik doe het liefst zoveel mogelijk zelfstandig en houd alles graag in eigen hand. Zo koop ik bijvoorbeeld zelf in Ghana direct bij een houthandeltje hout, breng dat naar een lokale timmerman en laat er stoeltjes en tafeltjes van timmeren. Op deze manier weet ik zeker dat het geld, dat ik onder andere verdien met de verkoop van spullen op CarbootSales en markten hier in de regio, goed besteed wordt!”

‘IK DOE HET LIEFST ZOVEEL MOGELIJK ZELFSTANDIG EN HOUD ALLES GRAAG IN EIGEN HAND’

Anja vertelt dat het schooltje in Ghana inmiddels flink is uitgebreid; van twee naar zes lokalen. “Eigenlijk moeten er nog twee lokalen bij, want het aantal kinderen dat naar school gaat is ook toegenomen”, zo legt Anja uit. Anja is onlangs een nieuw project begonnen: het sponsoren van schoolkinderen in Ghana. “Voor € 20,- per maand kan een schoolkind in Ghana elke dag naar school, lunchen tussen de middag, gebruik maken van schoolboeken en voorzien worden van een schooluniform; een ongelooflijk laag bedrag voor ons, maar helaas voor veel mensen in Ghana gewoon niet op te brengen.”

Wie kennis wil maken met Anja, kan haar ontmoeten op 24 en 25 mei in Nistelrode, op de braderie, tijdens de Pinksterfeesten.

Zij staat daar met Emmanuel Nkrumah uit Ghana, de meester van het schooltje.

Voor meer informatie: www.anjavoorghana.nl.

Laatste oplage cd’s Ad de Laat

NISTELRODE - **Voor de liefhebbers en verzamelaars van de muziek van Ad de Laat is er nu een makkelijke manier om net aan die cd te komen die ontbreekt in de collectie.**

Naar aanleiding van de hommage aan het leven en de muziek van Ad de Laat en de overweldigende interesse, is besloten de laatste exemplaren van de albums beschikbaar te stellen. Familie van Ad heeft besloten dat de volledige opbrengst naar Stichting FreeKenia gaat, ten gunste van het pionierswerk van neef Freek Spits, die bezig is met duurzame landbouw in Kenia.
De prijzen zijn: één cd € 10,- twee cd’s € 17,50 en een set van drie cd’s € 25,-.

Wie interesse heeft, kan contact opnemen via info@FreeKenya.org of 0412-785982. De cd’s zijn af te halen op Het Erp 29 in Nistelrode. De oplage is zeer beperkt en is geldig zolang de voorraad strekt.

Fietsen voor peuters in Zuid-Afrika op zondag 31 mei

HEESCH - **Jongeren en het jubilerende KBO-Heesch springen zondag 31 mei op de fiets voor het goede doel. Ook dit jaar heeft de werkgroep ‘Tocht met een Missie’ uit Heesch weer een fietstocht van 30 en 45 km uitgezet ten behoeve van een Heesch’ ontwikkelingsproject. Als goede doel is voor het project Tinker-Tots gekozen, waar Eva Lieve Loonen en Fleur van de Ven zich aan hebben verbonden.**

Eva en Fleur

In 2014 gingen deze twee leerlingen van het Maaslandcollege voor hun buitenlandse stage naar Zuid-Afrika om vrijwilligerswerk te doen in de township Motherwell. Daar heeft de Stichting Family Restoration Services voor kinderen uit de buurt een crèche opgezet, waar iedere dag 8 tot 15 kinderen komen. De peuters leren er op speelse wijze sociale vaardigheden en de Engelse taal, ter voorbereiding op de basisschool. Eva en Fleur zagen met eigen ogen hoe waardevol de crèche was voor de ontwikkeling van de peuters. Zij maakten - samen met de leidsters - plannen om de crèche uit te breiden tot 60 kindplaatsen.

Terug in Nederland maakten zij de docenten en medeleerlingen van het Maaslandcollege enthousiast. Ze brachten al veel geld bijeen voor de aankoop en verbouw van een huis tot een crèche. Met de opbrengst van de fietstocht wordt een bijdrage geleverd aan de kosten van de inrichting van de binnen- en buitenruimte. Eva en Fleur verzorgen op de lunchpost van de fietstocht een presentatie. De beschrijving van hun project is door Cordaid uitgekozen als één van de drie landelijk beste profielwerkstukken.

De fietstocht wordt dit jaar georganiseerd in samenwerking met de 60-jarige KBO en eindigt bij De Pas in Heesch. In het weekend van 31 mei is hier een prachtige kunsttentoonstelling van de KBO. Iedere fietser krijgt daar van de KBO een consumptie aangeboden.

De jaarlijkse Fietstocht met een Missie is op zondag 31 mei. De start is tussen 10.30 en 13.30 uur bij de Eijnderic in Heesch. De deelnamekosten zijn: € 5,-, voor jongeren tot 18 jaar € 3,50 en € 2,- voor kinderen tot 12 jaar.

Pinksteractie ‘Luisteren met je hart’

HEESWIJK-DINTHER/LOOSBROEK - **Missionarissen en missionair werkers hebben bij hun werk hulp hard nodig, niet zozeer voor zichzelf, maar juist voor de mensen voor wie zij werken. Daarom organiseren de parochies van Heeswijk, Dinther en Loosbroek een tweede collecte in de Week van de Nederlandse Missionaris (WNM) tijdens de vieringen van 23 en 24 mei.**

Een van de boegbeelden van WNM is Rhodé Jansen (1989). Zij werkt bij Christian Aids Bureau for Southern Africa in Johannesburg. Haar werk doet ze vanuit een diep rechtvaardigheidsgevoel. “Ik ben iemand die opkomt voor minderheden. Per dag komen er in Zuid-Afrika 1.000 nieuwe hiv-besmettingen bij. Aids raakt niet enkel individuen, maar hele gemeenschappen. Ik zie hoe de kerk hier een positieve rol speelt in de strijd tegen hiv en aids.”

CAMPAGNE 2015
‘Luisteren met je hart – De taal van de missionaris’, is het thema van de WNM-campagne 2015. Hiermee focust WNM op een van de tijdloze onderliggende kernwaarden van het missiewerk. ‘Luisteren’ met je hart is je openstellen voor het leed en de kracht van anderen. Door te ‘luisteren’ met het hart veranderen levens voorgoed, ook die van henzelf. Er ontstaat een gelijkwaardige en respectvolle samenwerking die leidt tot blijvende resultaten.

Nadere informatie over de Pinksteractie is te vinden op www.weeknederlandsemissionaris.nl

Mooi & aan het werk

WILT U OOK EEN VACATURE PLAATSEN?
Stuurt u ons de informatie en het logo en wij maken de advertentie voor u op in het daarvoor passende formaat.

WITTERN
Restaurant

Vacature

Zelfstandig werkend kok

Onze keuken biedt plaats aan een zelfstandig Kok (vanaf 18jr.) die van wanten weet. Ben jij een culinair genie, die met opgestroopte mouwen door het leven gaat en past onze menukaart bij jouw smaak? Dan ben jij de kok die wij zoeken. Stuur je motivatie en cv naar **peter@wittern.nl**

C.H.V. de Noordkade, N.C.B.- Laan 52 A, Veghel
www.wittern.nl

Wij zijn op zoek naar een

FULLTIME ALLROUND DIERVERZORGER(S)
voor ons vermeerderingsbedrijf in ERP en KELDONK

Van kandidaten voor deze functie verwachten wij:
- Ervaring bij een vermeerderingsbedrijf is een must
- Uitvoering van alle voorkomende werkzaamheden
- Ervaring in de kraamstal/drachtstal is een pré.
- Zelfstandig kunnen werken
- Bereidheid tot het draaien van weekenddiensten
- MBO werk- en denkniveau

Wij bieden u:
- Salaris conform de CAO Dierhouderij
- Grote mate van zelfstandigheid

Heeft u interesse en voldoet u aan bovenstaande criteria? Twijfel dan niet en mail uw schriftelijke sollicitatie en CV vóór 1 juni 2015 naar vandoornvarkensbedrijf@ziggo.nl.

Voor meer informatie over deze vacature kunt u contact opnemen met Hettie van Doorn, 06- 53499004.

CENTRUM VOOR PARTICIPATIE
VIVAAN

Vrijwilligerspunt Bernheze

Het Vrijwilligerspunt van Vivaan in Heesch zoekt een
creatieve PR medewerker.
Iemand voor het verzamelen van informatie voor in de nieuwsbrief van Vivaan, voor het schrijven en redigeren van artikelen voor in DeMooiBernhezeKrant. Werktijden in overleg.

Vragen? Meer weten?
Loop even binnen,
Neem contact op met het vrijwilligerspunt
(0412-474851 of info@vpbernheze.nl)
VRIJWILLIGERSWERK VERSTERKT!

Sollicitatie tips voor het schrijven van een CV

TIP 1: Schrijf eerst je CV. Pas daarna schrijf je een sollicitatiebrief. Op deze manier kan je enkele belangrijke punten uit je CV in je brief toelichten als dat nodig is.

TIP 2: Zorg dat je CV overzichtelijk is. In één oogopslag moet de lezer kunnen zien wat je werkervaring is, wat je behaalde diploma's zijn enz. Daarbij is het ook belangrijk om voor een goed leesbaar lettertype te kiezen.

TIP 3: Maak je CV kort en bondig. De lezer heeft immers geen uren de tijd om je CV te bekijken. Zet er geen onnodige informatie in. Zorg er eventueel voor dat belangrijke punten extra opvallen.

TIP 4: Lees je CV nog eens na. Zorg ervoor dat er geen spelfouten in je CV staan.

TIP 5: Houd altijd rekening met de functie-eisen. Laat ook in je CV zien dat jij over deze eisen beschikt.

TIP 6: Geef alleen referenties op als daar om gevraagd wordt. Als het nodig is om één (of meerdere) referentie(s) op te geven, vraag dan eerst aan de contact persoon om toestemming. Een contactpersoon moet jou goed kennen. Hij of zij moet jouw positieve kanten goed kunnen beschrijven. Ook negatieve kanten moet hij/zij kennen, maar wel op een tactische manier kan brengen.

Bloemen en bijen in Bernheze

Jeroen Hendriks van de Gemeente Bernheze, afdeling Domein Beleid, helpt bij het inzaaien van de bermen langs de Voorste Groes in Heesch. Jack van der Dussen ziet er op toe dat het goed gebeurt! *Foto's: Marcel van der Steen*

BERNHEZE – **Langenhuizen hoveniers, aanneming en groenzorg uit Loosbroek heeft afgelopen week op vier plaatsen in Bernheze bijenmix gezaaid.**

Dit om te zorgen dat er een betere biotoop komt voor bijen en insecten. Jonge bijen hebben stuifmeel nodig om gezond te worden en om uitsterven van het volk te voorkomen. In Heesch (Voorste Groes, 600 m²), Nistelrode (Noorderbaan, 950 m² en de Waardsestraat/De Oude Toren, 1050 m²) en in Heeswijk-Dinther (Dodenhoeksestraat /Morgenstond, 5500 m²) is ingezaaid.

Het afgelopen jaar heeft de gemeente op verzoek van Jack van der Dussen vier plakken braakliggende gronden beschikbaar gesteld en een aanvraag ingediend bij de provincie voor subsidie. Van de provincie heeft Bernheze € 6.000,- subsidie gekregen, waarmee dit jaar op de vier plakken grond ingezaaid kon worden. Hier komt binnenkort een mix van bloemen tot bloei, zoals onder andere mosterdzaad, wilde rammenas, korenbloemen en klaprozen. De bloemen bloeien in verschillende periodes.

Henrico van den Boom van de firma Langenhuizen zaait de berm in langs de wadi aan de Waardesestraat in Nistelrode

Food4Bees
Door de stichting Food4bees werd Jack op deze mogelijkheden gewezen. Food4Bees is een 'civil society' - of burgerinitiatief - die belanghebbenden zoals organisaties, partijen en burgers op een constructieve manier met elkaar verbindt ,met als doel het stimuleren van het drachtgebied voor alle bestuivende insecten.

Molenaars op examen op Windlust in Vorstenbosch

VORSTENBOSCH - **Acht weken lang zijn drie leerling-molenaars bij molenaar Marcel Voorneman op zondag te gast geweest op de molen 'Windlust' in Vorstenbosch.**

De drie molenaars zijn opgeleid op een instructiemolen. Ze hebben hun proefexamen gedaan dat afgenomen werd door het Gilde van Vrijwillige Molenaars.

Henk van den Oetelaar, Erwin Janssen en Marcel Voorneman

Nu waren zij klaar om het landelijke examen te doen, afgenomen door vier personen van de Vereniging de Hollandse Molen. De molen Windlust is gekozen als examenmolen. Omdat elke molen zijn specifieke gebruiken heeft, konden de aspirant-molenaars een aantal weken in Vorstenbosch draaien, onder begeleiding van Marcel.
De examens werden woensdag 15 mei afgenomen. Het examen bestaat uit een praktijk- en een theoriegedeelte. Praktijk houdt in: het op de wind zetten van de molen, het opzeilen en afzeilen en veiligheden. Theorie bestaat uit allerlei vragen over de opbouw van molen, wieksystemen, afstellingen en

TE GAST OP DE WINDLUST

- heel belangrijk - het weer.
Alle drie de aspirant-molenaars zijn geslaagd. Een daarvan is de 72-jarige Ad van de Akker uit Heesch, die zijn opleiding kreeg op de molen in Nistelrode. Nu Ad geslaagd is, zal hij in Nistelrode blijven draaien. Henk van de Oetelaar uit Schijndel, opgeleid in Eerde, zal ook in Eerde blijven draaien. Jan Kamphuis uit Grave, opgeleid in Afferden, zal ook daar blijven

Marcel Voorneman, Ad van den Akker en Mari van Breda

De molen Windlust was locatie voor het landelijke examen

Prentenboekentip van de bibliotheek

BABBA BABY KUSJES EN KNUFFELS / BETTY SLUYZER & MILJA PRAAGMAN

Voorlezen is leuk en belangrijk en je kan er niet vroeg genoeg mee beginnen!

Daarom een voorleestip voor de allerkleinsten.

Babba baby is wakker en gaat bovenop de hond een toren bouwen. Ze zet eerst haar schapenknuffel op de slapende hond. Daarna volgen beertje, varkentje en aapje. De toren is nu zo hoog geworden, dat de hond er wakker van wordt. De toren valt om en iedereen rolt naar beneden. Reden voor kusjes en knuffels! Het boek nodigt heel erg uit om samen met je baby de geluiden te maken die ook in de tekst staan. Dit zal iedere baby en dreumes fantastisch vinden.

Babba Baby kan al bekend zijn bij jonge ouders omdat er ook een boekje van in het Boekstartkoffertje zit.

Spelletjesochtend op Het Mozaïek

HEESWIJK-DINTHER - **Enkele keren per jaar worden op basisschool Het Mozaïek in Heeswijk-Dinther ouders van de kleuters uitgenodigd voor een spelletjesochtend. Dan spelen de leerlingen van de groepen 1 en 2 samen allerlei leuke en leerzame gezelschapsspelletjes, onder leiding van hun papa's en mama's.**

Iedere keer weer is de spelletjesactiviteit een gezellig, maar ook een heel leerzaam moment voor de kleuters en voor de ouders, die genieten van elke minuut van deze ochtend. Het is telkens een feest om samen te mogen spelen.

Deze week was het weer zo lekker en scheen de zon zo mooi, dat de tafeltjes en stoeltjes werden opgepakt en mee naar buiten genomen.

Daar, op het speelplein, werd het een gezellig uurtje met elkaar.

www.mooiheesch.nl
INFORMEERT, BOEIT EN INTERESSEERT

Markt Nistelrode
Elke vrijdag tot 12.00 uur

lekker gezond HEERKENS lekker gezond
John F. Kennedystraat 3, Heesch, 0412-452016
Weer volop vers
ZOMERFRUIT
Zoete NECTARINES

500 gram € 0,99
Reclame is ook geldig in de winkel

Sterrenwacht Halley op de kaart van astronomisch Nederland

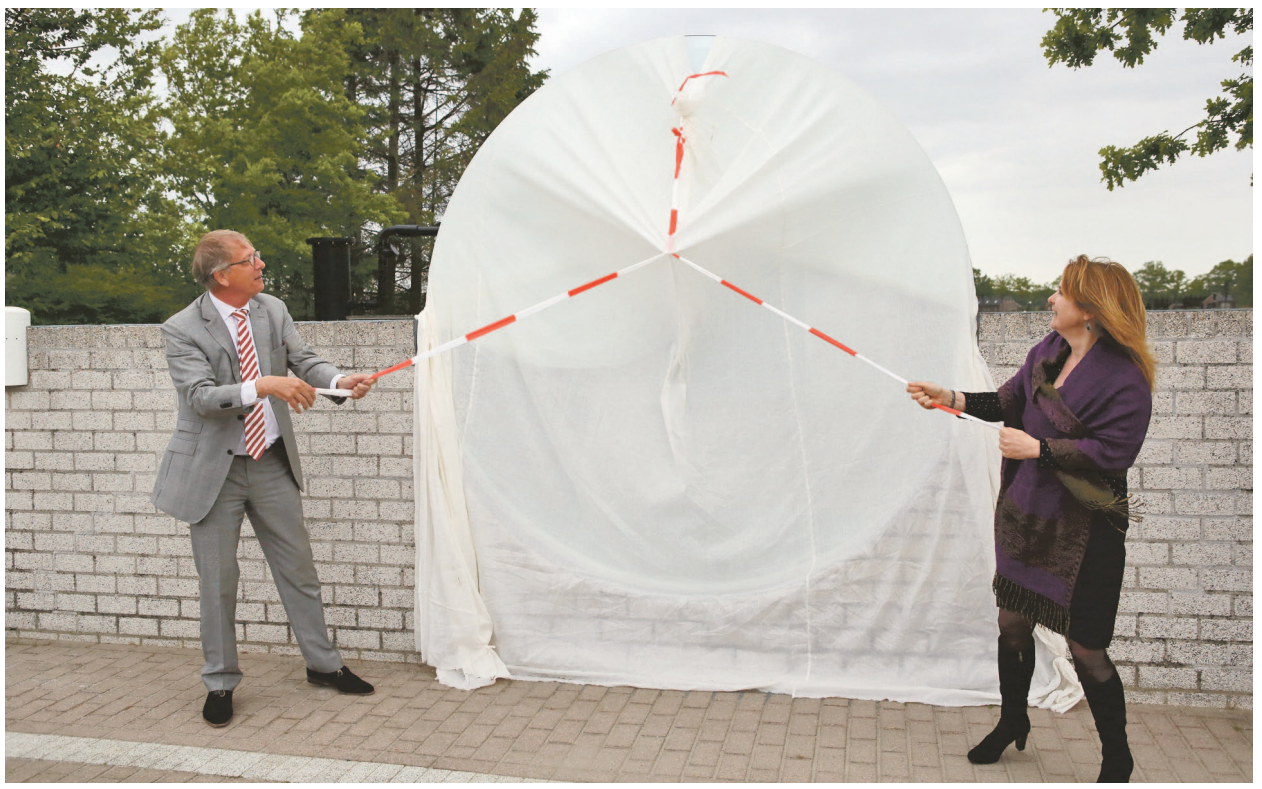

Gedeputeerde Yves de Boer en Burgemeester Marieke Moorman openen het planetenpad

Tekst: Roy van den Busken Foto's: Marcel van der Steen

Cabaretier Mark v.d. Veerdonk praat alles op een humoristische en ludieke manier aan elkaar

HEESCH - **Het project 'zon' is af. Bij Sterrenwacht Halley in Heesch vond afgelopen maandag de presentatie plaats van de nieuwe koepel en het planetenpad.**

Het doel van het project is om het publiek ook overdag op educatief en recreatief gebied iets te bieden. Bij de sterrenwacht staat in de nieuwe koepel een telescoop, waar de zon op te bekijken is. De telescoop is in eigen beheer gemaakt. "Er ontbrak iets aan ons gebouw", zegt Urijan Poerink van de sterrenwacht tijdens de presentatie. Het was vanaf het begin een langgekoesterde wens om een koepel toe te voegen aan het gebouw. Helaas is de wind te sterk om de nieuwe koepel vandaag open te klappen.

Daarnaast is ook het planetenpad educatief en recreatief. Het is een fietstocht van iets meer dan tien kilometer, die leidt van de zon, waar de officiële opening vandaag plaatsvindt, naar Pluto. De dwergplaneet is te vinden bij Natuurcentrum De Maashorst. Van micronatuur in Slabroek naar macronatuur in Heesch; zo sluit het op elkaar aan. Op schaal staan exact op de juiste locaties zuilen waarop informatie staat over de betreffende planeet. Het is mogelijk om de QR-code op een mobiele telefoon te scannen voor meer informatie.

Burgemeester Marieke Moorman, wethouder Rien Wijdeven en Yves de Boer van de Gedeputeerde Staten provincie Noord-Brabant mogen de officiële opening verrichten. Zij luisteren naar voorzitter Werner Neelen van de sterrenwacht. Hij is trots op de officiële opening. "Met deze opening komen we op de kaart van astronomisch Nederland." Het is de laatste dag voor de voorzitter; zijn opvolger is Hans Bomers. Ook Yves de Boer stopt binnenkort in zijn functie. De gedeputeerde is onder de indruk. "Het is erg knap dat de Sterrenwacht alles gestalte heeft kunnen geven."
Cabaretier Mark van de Veerdonk komt op het scherm. Hij noemt het planetenpad 'een leuke poging'. Eigenlijk wil hij dat zijn woonplaats Slabroek de zon is. Als hij de kans krijgt in het Auditorium voor de aanwezigen te spreken, is hij ineens positief.

Timemanagement – Balans vinden tussen werk en privé

Nooit geen VOV Bernheze meer missen; leer deze bijeenkomst hoe

BERNHEZE – **Als vrouw heb je een druk bestaan. Je bent ondernemer, werknemer, de moeder, dochter, buurvrouw, zus van… en wie weet ook: de vrouw van… Het kost nogal eens moeite om alle ballen in de lucht te houden. Veel vrouwen zijn aan het eind van de dag uitgeput en lopen over. En dan… is er de bijeenkomst van VOV Bernheze op vrijdag 29 mei in CC Nesterlé in Nistelrode. Deze gaat over time-management, wie weet leer je hier hoe je je tijd kan indelen om geen bijeenkomst meer te hoeven missen.**

Kom je structureel tijd tekort, word je met jezelf geconfronteerd met uitstelgedrag als het gaat om goed voor jezelf te zorgen? Laat je op vrijdag 29 mei adviseren door drie toppers wat betreft time-management. Deze toppers delen hun kennis en reiken je tips en trucs aan om meer grip op je leven te krijgen en je energiebalans te (her)vinden.

Programma
De middag start om 12.30 uur, om 13.10 uur is er een lunch, waarbij je eens met andere mensen kan praten dan je gewend bent. Om 14.00 uur start het programma met de gastspreeksters.
JANNY BRUSSELERS helpt als effectiviteitstrainer ondernemers en professionals om kostbare tijd te besparen. Janny geeft praktische tips en adviezen hoe ook jij je effectiviteit kunt verhogen en slimmer kunt leren werken.
ANNEMIEKE BELGRAVER is Professional Organizer voor particulieren. Zij kan je helpen meer structuur en orde in je huis, je papieren en je agenda te krijgen. Met als uiteindelijk resultaat meer rust en ruimte voor jezelf.
RITA VAN SCHIJNDEL-HAERKENS helpt als budgetcoach particulieren om hun financiële zaken op orde te krijgen. Door middel van financiële coaching kan ze eraan bijdragen dat je zelfstandig en met zelfvertrouwen je eigen financiële zaken (weer) kunt regelen én onder controle kunt houden.
FRANKA MES is business coach, mental coach en enneagramtrainer. We gaan op weg en… je kunt het zelf wel invullen, het lukt gewoonweg niet. Franka laat zien hoe we de blokkades te lijf kunnen gaan en negatieve overtuigingen en emoties los kunnen laten!
De kosten voor de VOV-bijeenkomst bedragen € 12,50 inclusief lunch. Pinnen is niet mogelijk, dus graag contant betalen bij binnenkomst. www.vovbernheze.nl.

VOV BERNHEZE
VROUWEN ONTMOETEN VROUWEN BERNHEZE

Van Tuyl Metaalrecycling

HEESCH – **Aan de Nieuwstraat 10 in Heesch is Ferry van Tuyl tussen de containers en bakken te vinden, waarin de diverse metalen gesorteerd worden voor verdere verwerking. De jonge, enthousiaste Ferry neemt zijn bedrijf heel serieus en verhuisde vorig jaar naar het voormalige pand van Van Weerdenburg Aardappelhandel, waar hij zich intussen helemaal thuis voelt. Ferry is erg blij met de ruimte die hij heeft in de Nieuwstraat. Nu hebben zijn klanten – ook bij slecht weer - de gelegenheid het metaal droog af te leveren en heeft hij genoeg ruimte voor zijn metaalopslag.**

Wilt u uw oude metalen inleveren, dan bent u bij Van Tuyl Metaalrecycling op het juiste adres. Zowel voor de particuliere als de zakelijke klant. Bij aankomst krijgt u één of meerdere palletboxen toegewezen, waarin u uw afvalmetalen kunt scheiden. Zodra dit gebeurd is, worden de palletboxen met de heftruck op de weegschaal gezet en worden de oude metalen gewogen. Met een geijkte digitale weegschaal - elk jaar opnieuw vakkundig gekeurd - verzekert Van Tuyl Metaalverwerking altijd een exact aantal kilo's.

Contante betaling

Ferry: "Bij ons krijgt u altijd na het wegen direct contant geld. Uiteraard kan dit ook, wat vaak gebeurt in de zakelijke sector, op uw rekening gestort worden. We werken met dagprijzen, maar er is ook een optie tot het maken van een weekprijs-afspraak."

De metaalrecycling levert al decennialang een belangrijke bijdrage aan de kringloop van afgedankte materialen. Recycling is noodzakelijk om overbodige hoeveelheden afval te voorkomen en schaarste van grondstoffen tegen te gaan. Bovendien levert de recycling van metalen een aanzienlijke bijdrage aan duurzaamheid. Voor Ferry was dat niet de enige reden om het bedrijf op te starten: "Het werken met metaal is net zo leuk als het ontmoeten van mensen."

De openingstijden zijn van maandag t/m vrijdag van 8.00 - 17.00 uur, zaterdag van 8.00 tot 16.00 uur en zelfs zondag, op afspraak.

Met een geijkte digitale weegschaal elk jaar opnieuw vakkundig gekeurd

Zijn werkhouding is van buigzamer materiaal dan metaal, want Ferry is ook buiten openingstijden bereikbaar: "Neem dan even contact met ons op."

Nieuwstraat 10
5384 TC Heesch
0412 - 76 44 67
info@oudijzerbrengen.nl
www.oudijzerbrengen.nl

VAN TUYL METAALRECYCLING

Ferry van Tuyl bij zijn oud ijzer *Foto: Marcel van der Steen*

AUTO RUBRIEK

Ondernemersvereniging Heesch op bezoek bij Autobedrijf Neelen

HEESCH - **Ondernemersvereniging Heesch (OVH) hield maandag 13 mei een bedrijfsbezoek. Op deze avond is wederom gebleken wat ondernemend Heesch allemaal te bieden heeft. Ook de brandweer en Tesla hadden een rol deze avond.**

Bij Autobedrijf Neelen is de afgelopen periode een compleet nieuw bedrijfspand gerealiseerd. Tijdens een rondleiding werd duidelijk dat dit pand ervoor zorgt dat de onderneming helemaal klaar is voor de toekomst. In dit kader was het leuk dat ook Tesla - bekend van elektrische auto's - aanwezig was om haar visie en concept toe te lichten. Verder gaf de brandweer een toelichting op haar organisatie en kwamen ze ook nog in actie door twee leden te bevrijden uit een autowrak.

OVH bedankt de familie Neelen, de brandweer en Tesla voor hun inbreng. Jaarlijks organiseert OVH diverse bijeenkomsten, waaronder bedrijfsbezoeken, met het doel een platform te bieden waar leden elkaar ontmoeten en informeren.

Mocht u als ondernemer uit Heesch interesse hebben om deel uit te gaan maken van deze vereniging, kijk op www.ondernemersverenigingheesch.nl, waar ook de contactgegevens van de bestuursleden staan. Zij zijn graag bereid u in een persoonlijk gesprek uit te leggen wat de voordelen van een lidmaatschap zijn.

bp
BP Servicestation
van Duijnhoven
Maxend 20
te Nistelrode

Muntenactie
Bij iedere tankbeurt vanaf 20 ltr of een belegd broodje krijg je een munt
10 munten
• Gratis belegd broodje
• 50% korting VIP Extreme Wash
20 munten op woensdag?
* gratis VIP Extreme Wash

Schadeherstel Rooyendijk
• wij werken voor alle verzekeringsmaatschappijen
• bij ons geen standaard eigen risico
• gratis leenauto
• bij ons kunt u ook terecht voor quickrepair o.a. spotrepair, restylen, matte koplampen herstellen, krassen polijsten en lakschade herstellen
• ook kunt u bij ons terecht voor onderhoud en reparatie van uw auto
• 10 tot 20% korting op uw verzekeringsschade
Middelste Groes 13a - 5384 VV Heesch - Tel: 0412-453408 - Mob: 06-53148093 - info@schadeherstelrooyendijk.nl - www.schadeherstelrooyendijk.nl

AUTO RUBRIEK

Toertocht voor oldtimers en bijzondere auto's

Lions Clubs Rosmalen en Bernheze organiseren Meierij Classic op zondag 31 mei

'S-HERTOGENBOSCH, ROSMALEN, BERNHEZE - **Na de zeer geslaagde Meierij Classic 2011 en 2013 organiseren de Lions Clubs Bernheze en 's-Hertogenbosch-Rosmalen op zondag 31 mei opnieuw een toertocht voor klassieke en bijzondere auto's. De opbrengst van deze tocht komt voornamelijk ten goede aan het Liliane Fonds, dat jaarlijks hulp biedt aan meer dan 10.000 gehandicapte kinderen in ontwikkelingslanden.**

Voor de derde Meierij Classic is een route uitgezet van ongeveer 150 kilometer in het midden en oostelijk deel van de provincie Noord Brabant. De gekozen wegen en het landschap garanderen optimaal en sportief rijplezier.
Startpunt van de Meierij Classic 2015 is conferentiehotel en trainingscentrum De Ruwenberg in Sint-Michielsgestel. Het Classic Park in Boxtel biedt de deelnemers een culinaire tussenstop aan. De finish is bij de Abdij van Heeswijk en wordt afgesloten met een diner bij restaurant De Leygraaf. De sportieve toertocht gaat van start om 10.00 uur en zal rond 20.00 uur eindigen. Het complete programma is te vinden op www.meierijclassic.nl.

GOEDE DOEL

Lions Clubs zijn maatschappelijk betrokken en zetten zich belangeloos in voor goede doelen, zo ook de Lions Clubs 's-Hertogenbosch-Rosmalen en Bernheze.
De opbrengst van de toertocht gaat dit keer naar het Liliane Fonds en Wens Ambulance Brabant.

Autobanden en Velgen
Taxibedrijf Van Grunsven

www.taxivangrunsven.nl
Burgemeester Woltersstraat 66 - 5384 KW Heesch - 0412 451 490

PAS BANDEN ACCU'S
LAAT GRATIS JE CARAVANBANDEN CONTROLEREN OP OUDERDOM EN BANDENSPANNING

Abdijstraat 38a - 5473 AG Heeswijk - tel. 0413-291777 - info@pasbanden.nl - www.pasbanden.nl

Autobedrijf **Timmermans**
auto - verkoop - service
Verkoop nieuwe en gebruikte auto's • Bovag garantie
Nationale Autopas • A.P.K. Keuringen • Inbouw autoalarminstallaties
Alle soorten reparaties • Ook voor schade en spuitwerk
Bedrijvenweg 6 - 5388 PN Nistelrode - T. 0412-612221

Audi A4 pro line 163pk	2007	Opel Corsa 1.3cdti 5-drs, airco, 89.000 km	2011
Citroen Berlingo 1.4 multispace	2004	Opel Corsa 1.2 16V 51.000 km airco van	2011
Citroen C1	2011	Opel Insignia, sport tourner	2010
Citroen C3 Picasso 10.000 km	2012	Peugeot Expert 60.000 km	2008
Ford Fiësta 5-drs 37.000 km	2011	Renault Captur 1.5 dci 32.000 km	2013
Ford Fusion airco 50.000 km	2007	Renault Twingo 30.000 km	2010
Ford Ka airco	2007	Renault Modus 33.000 km	2011
Mini Cooper	2007	Volkswagen Golf Plus 1.6 clima	2009
Opel Agila 39.000 km	2009	Volkswagen Touran 1.9 TDI 77Kw trendline	2010
Opel Astra coupé 1.8	2002		
Opel Astra h station 1.6 16v airco	2007	Volvo XC 70 5-drs automaat	2005

www.autobedrijf-timmermans.nl - www.autotrack.nl - www.trekhaken.nl

Garage van der Pas
Ervaar het verschil!
APK All-in €19,95*
Kleine beurt: vanaf €105,-*
*Alle genoemde prijzen zijn incl.BTW
Wij zijn gespecialiseerd in Ford
Broekkant 1 - 5476 KS Vorstenbosch
T (0413) 350773 - I www.garagevanderpas.nl
BOVAG

WWW.AUTOBEDRIJFRONNIEHEESAKKERS.NL

AUTOBEDRIJF
RONNIE HEESAKKERS
HEESCH

- Nieuwe Erven 20
- 5384 TB Heesch
- T. (0412) 45 22 65
- M.(06) 54 61 43 62

- APK
- Onderhoud
- Reparaties
- In/verkoop auto's

Een greep uit onze voorraad

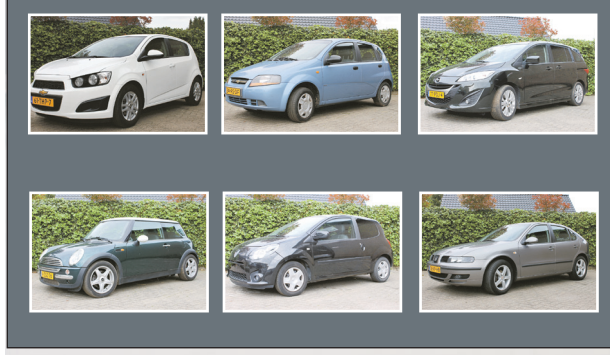

Chevrolet Aveo 1.2 16V, 2012	19.918 km	**Suzuki Swift** 1.2 16V, 2014	3.367 km
Chevrolet Kalos 1.4 Spirit, 2005	106.798 km	**Toyota Auris** 1.8 Hybride, 2011	48.255 km
Mazda 5 2.0 GT-M, 2011	64.091 km	**Toyota Aygo** 1.0 12v VVT, 2012	35.540 km
Mini Cooper 1.6 16V, 2004	124.382 km	**Toyota iQ** 1.0 VVT-i, 2011	14.388 km
Renault Twingo 1.2 16V, 2011	47.434 km	**Volkswagen Golf Plus** 1.9 TDI, 2005	167.680 km
Seat Leon 1.6 16V Sport, 2005	212.814 km	**Volkswagen Polo** *diesel* 1.4 TDI, 2008	134.781 km

HEESCHE BANDEN CENTRALE
specialist in banden - velgen - uitlijnen

- OPSLAG VAN WINTERBANDEN
- VOOR CARAVAN ONDERHOUD
- KLEINE REPARATIES
- GESPECIALISEERD IN UITLIJNEN
- SPORTVELGEN

Hayco de Veer
06 - 5427 1675

Nieuwe Erven 18
5384 TB Heesch
0412 - 473 570
www.heeschebandencentrale.nl
heeschebandencentrale@live.nl

autobedrijf Minnaar

Brouwersstraat 19
5473 HB Heeswijk Dinther
T. (0413) 29 41 24
www.autobedrijfminnaar.nl

Een greep uit onze voorraad!

BMW 318 i zwart LMV	2001	€ 4450,-
Chevrolet Matiz 5-drs.	2008	€ 4450,-
Citroën C3 Exclusive airco	2003	€ 3450,-
Daihatsu Cuore	2005	€ 2250,-
Ford Fiesta 1.3 Futura	2004	€ 2499,-
Ford Ka 1.3 grijs	2004	€ 2999,-
Ford Mondeo TDCi	2005	€ 2750,-
Mercedes Benz C200 cdi aut.	2003	€ 4450,-
Opel Astra 1.6	2001	€ 1999,-
Peugeot 106 114Dkm	2003	€ 2499,-
Peugeot 206 1.4	2000	€ 1750,-
Peugeot 206	2004	€ 2950,-
Peugeot 207 1.6	2007	€ 5750,-
Renault Modus 1.5 DCi	2004	€ 2499,-
Suzuki Ignis blauw met.	2003	€ 2999,-
Toyota Aygo 1.0 zwart	2007	€ 3750,-
Vw Golf 1.9 SDi	1999	€ 1750,-
Volkswagen Golf SDI zwart	2002	€ 2450,-
Volvo C70 2.3-T5 300Pk	1998	€ 3450,-

Inruilers tegen meeneemprijzen

Fiat Punto 1.1	1997	€ 749,-
Opel Corsa		€ 699,-
Peugeot 106 Sketch	1996	€ 799,-
Renault Clio 1.2	1998	€ 1250,-
Renault Laguna grand tour	2000	€ 999,-
Renault Megane Classic	1997	€ 999,-
Renault Megane Scenic	1999	€ 1499,-
Renault Twingo Air cabriotop	1998	€ 1250,-

Bedrijfswagen:

Renault Megane break 1.9DCi ex btw	2003	€ 1450,-

Motoren:

Honda CBR 900 RR Fireblade	1996	€ 2250,-

Wordt verwacht

Peugeot 307 SW	2006
Renault Clio	1998

Bijtelling vriendelijk

Citroën 2cv6 Charleston rood/zwart	1981	€ 9800,-
Mercedes Benz 230TE	1982	€ 4950,-

REQUAL · eurol · RDW erkend · TORALIN

Deukendokter.com
Ben v.d. Wijgert

Deuken verwijderen vanaf € 45,- excl. btw

Ook voor alternatief schadeherstel

Zoggelsestraat 60, 5384 VE Heesch - T: 0412453697 - M: 0624459601

MOTORTIP

Veel ongevallen gebeuren nog steeds doordat een motorrijder niet tijdig wordt gezien door een andere weggebruiker. Kleding met contrasterende kleuren en reflecterende delen kunnen ervoor zorgen dat je eerder wordt waargenomen.

DE AANHANGWAGENSPECIALIST
Het adres voor uw aanhangwagen, paardentrailer en men- of marathonwagen!

Peters AANHANGWAGENS

Verkoop
Verhuur/Lease
Zelfbouw/Speciaalbouw
Onderhoud, reparatie en keuring

Bosschebaan 80 - Heesch - Telefoon: (0412) 451066 - www.petersaanhangwagens.nl

AUTOBEDRIJF
WILBÈR VAN GOGH

Bosschebaan 92 - 5384 VZ Heesch
0412-452244 of 06-51088982
info@autobedrijf-wilbervangogh.nl

Ford Ka titanium parelmoer ECC spoiler lmv	31.000 km	2012
Hyundai sante fe automaat 2.2 crdi	185.000 km	2006
Nissan Qashqai 2.0 2WD tekna zwart	68.000 km	2008
Peugeot 208 1.2vti Airco 5drs	78.000 km	2012
Saab cabrio 900 s airco	161.000 km	1995

www.autobedrijf-wilbervangogh.nl

Kampioenen in Bernheze

HEESCH - MEISJES TOERMALIJN

HEESWIJK-DINTHER - ALTIOR WELPEN 2

HEESWIJK-DINTHER - ALTIOR WELPEN 1

NISTELRODE - PRINSES IRENE F1

Frisgroen nieuw tenue voor TWC Nistelrode

NISTELRODE - **De Toerwielerclub uit Nistelrode heeft zaterdag haar nieuwe tenue gepresenteerd. De nieuwe outfit kent frisgroene kleuren met op de achterzijde de terugkerende karakteristiek handgeschreven N van Nistelrode.**

Op het shirt en de broek staan de namen van de sponsoren Bakkerij van Mook, Geurts Mengvoeders, Jack Martens Tweewielers en Van Tilburg Mode & Sport vermeld. Jack Martens en Van Tilburg zijn al vanaf de oprichting sponsor van TWC Nistelrode, dit jaar zijn Van Mook en Geurts als nieuwe sponsoren welkom geheten.

De fietsclub bestaat ruim twintig jaar en telt op dit moment zo'n dertig leden. Wekelijks vertrekken zij voor hun rondje van circa 100 kilometer op de zondagochtend en doordeweeks voor een kortere rit. Op deze manier wordt de omgeving verkend binnen een cirkel die ligt tussen Tilburg, Wageningen, Reichswald en Eindhoven. Jaarlijks wordt ook een tweedaagse tocht verreden in binnen- of buitenland. Sinds 2014 wordt er in twee groepen gefietst. De eerste groep fietst met een gemiddeld tempo van 30 tot 33 kilometer per uur, de tweede tussen 28 en 30 km/uur. Nieuwe leden zijn van harte welkom voor nadere kennismaking met TWC Nistelrode en kunnen contact opnemen met Joost van de Rakt (j.vanderakt@ziggo.nl).

handbal

Heren DOS'80 alsnog gepromoveerd

HEESCH/DONGEN - **Afgelopen week werd duidelijk dat de heren van Dos'80 een promotiewedstrijd moesten spelen. Dit, om alsnog naar de eerste klasse te promoveren. Op neutraal terrein, in sporthal De Salamander in Dongen, moesten de handballers uit Heesch het opnemen tegen Delta Sport uit Zierikzee.**

Heren 1 van Dos'80 vieren de overwinning Foto: Bart van de Kamp

De heren van coach Frank Schellekens namen aanvankelijk vrij eenvoudig een voorsprong van twee doelpunten. Door het missen van een aantal opgelegde kansen, gaven de Heeschenaren de mannen van Delta Sport de gelegenheid om de wedstrijd te kantelen, 6-8 in het voordeel van Delta Sport. Vijf minuten voor de rust wist Dos'80 het net wel te vinden en wist keeper Roy Govers met enkele spectaculaire reddingen zijn doel verder schoon te houden. Ruststand 8-13.

Eenvoudig

Na de rust nam Dos'80 weer meteen het heft in handen. Met snelle uitbraken wist de ploeg de opgebouwde voorsprong makkelijk uit te breiden. Het hoge tempo dat Dos'80 hanteerde, was teveel voor de tegenstanders. Halverwege was er een gat van maar liefst tien doelpunten geslagen. Delta Sport zette nog even aan, maar het geloof in een stunt was verdwenen bij de mannen uit Zeeland.

Dos'80 zorgde ervoor dat de vele meegereisde toeschouwers nog enkele prachtige treffers voorgeschoteld kregen. Zo kon de promotie naar de eerste klasse gevierd gaan worden. Eindstand 22-31.

dansen

Lunatiks naar finale NK

HEESCH/ NISTELRODE - **Dancecrew de Lunatiks is doorgedrongen tot de finale van het Shell We Dance Event, het NK dat zal plaatsvinden op zondag 31 mei in Wageningen.**

Hiervoor zijn de meiden uit Nistelrode en Heesch intensief aan het trainen, samen met hun trainster Lisa Sarken. Natuurlijk met nieuwe moves en nieuwe looks. Alles moet perfect zijn om het podium te kunnen halen.

MET OPTREDEN EN FLASHMOB OP PINKSTERFEESTEN

De Lunatiks hebben hiphop op de kaart gezet binnen de gemeente Bernheze en doen dat op een manier die bij deze dansstijl past. Hiervoor nemen ze deel aan evenementen van Shell We Dance en de United Dance Organisation (UDO). Hier gaan ze de competitie aan op nationaal niveau op de vetste locaties, met top juryleden uit de hiphop dansscene. Het gaat hier niet om de pasjes alleen. Het is ook het gevoel dat het tot een geweldige performance maakt.

Deze dancecrew komt ook graag elk evenement meer dansbaar maken. Zo is het gezelschap op 25 mei, tijdens de Pinksterfeesten Nistelrode van de partij.

Om 12.00 en 14.15 uur wordt door hen een demonstratie gegeven en om 14.30 uur zijn ze natuurlijk bij de flashmob. Met deze flashmob kan iedereen meedoen, het streven is om een mega flashmob neer te zetten! Meld je hiervoor aan via flashmobpinksterfeesten2015@gmail.com. Voor meer informatie: Lisa, 06 839 998 75 of lisasarken@gmail.com.

Nina Wiegmans, Zhane Sangoer, Emma Peters, Britt Brugmans, Zoey van Doorn, Demi Lindelauff, Floor van den Hoogen, Loes van Hoek en Lieke Josemanders heel veel succes op de NK!

Winnaars kleurwedstrijd 't Kuipke bekend!

ZWEMSEIZOEN WEER VAN START IN 'T KUIPKE

HEESCH - **Op zondag 26 april is zwembad 't Kuipke weer opengegaan voor een nieuw spetterend zomerseizoen. Het bestuur van Stichting Zwembad 't Kuipke kijkt tevreden terug op de eerste weken.**

Saskia van den Elzen

De andere negen prijswinnaars

Dit jaar is het zwemseizoen geopend met een kleurwedstrijd. Wat hebben we veel tekeningen teruggekregen. De één nog mooier dan de ander. Het is gelukt om 10 prijswinnaar aan te wijzen. Woensdagmiddag 13 mei was de prijsuitreiking, door voorzitter Ton de Wit. De hoofdprijs, een gezinsabonnement voor het seizoen 2015 is gewonnen door Saskia van den Elzen (9 jaar). Daarnaast waren er nog 9 andere prijswinnaars. Allemaal gefeliciteerd !

Zwembad 't Kuipke heeft zo zijn eigen charme, daarvan is het bestuur 100% overtuigd. "Waar vind je dat nog? Midden in het dorp een verwarmd openlucht zwembad met apart peuterbad en bovendien een ruime zonneweide erbij?" aldus Ton. "Het is een uniek stukje Heesch, waar wij ons best voor doen om dat voor de toekomst te behouden".

Zwemles wordt nog steeds gegeven, maar ook voor aquajoggen kun je bij 't Kuipke terecht. Iedere woensdagavond om 19.00 uur in het water bewegen op muziek. Kom het eens uitproberen! Koudwatervrees is niet nodig, want het water in ons bad is altijd rond de 29 graden.

Achter de schermen zijn dagelijks vrijwilligers in touw om het zwembad en het terrein in goede staat te houden. Na de verbouwing van vorig jaar ziet 't Kuipke er fris uit en dat willen we zo houden.
Ook financiële steun kan de stichting goed gebruiken. "We willen dat 't Kuipke voor iedereen toegankelijk is en hanteren daarom lage (entree)prijzen", zegt Lilian Frunt (sponsorzaken). "Al veel ondernemers in Heesch dragen 't Kuipke een warm hart toe en zijn sponsor van onze stichting, maar er kunnen er altijd nog meer bij".
Heb je interesse om ons te versterken als vrijwilliger, bestuurslid of sponsor, neem dan contact met ons op via info@zwembadhetkuipke.nl, of spreek onze medewerkers aan bij 't Kuipke.
Tot ziens deze zomer bij 't Kuipke!
ps vergeet je zwemspullen niet!

Check onze website www.zwembadhetkuipke.nl en facebookpagina voor het laatste nieuws.

hardlopen

Nistelrode goed vertegenwoordigd bij Marikenloop

NISTELRODE - **Een grote delegatie loopsters uit Nistelrode en een paar uit Heesch deden zondag succesvol mee aan de Marikenloop in Nijmegen.**

De Marikenloop is een hardloopwedstrijd in Nijmegen waar alleen vrouwen en meiden aan mee mogen doen. De afstanden zijn 5 en 10 kilometer en het parcours voert vanaf het Universitair Sportcentrum via de wijk Brakkenstein naar het lommerrijke Heumensoord. Het parcours is hier en daar onverhard. Er zit weinig hoogteverschil in. Deelnemers sponsoren automatisch het goede doel Kika.
Een groep van 40 vrouwen en 25 meiden (veelal dochters) uit Nistelrode en Heesch, is na carnaval begonnen met trainen voor de Marikenloop. Hiervoor heeft sportpark De Schellen de locatie beschikbaar gesteld, waar elke dinsdagavond getraind werd. Sinds de klok verzet is eind maart, wordt er vanuit het sportpark naar de Maashorst gelopen waar vele trainingsoefeningen gedaan werden.
Afgelopen zondag werd er om 10.30 uur verzameld bij Nancy van de Broek aan 't Laar, waar de koffie klaar stond. Karin van Oort van Van Mook de echte bakker had heerlijke krentenbollen en broodjes kaas meegebracht, voor de energie. Mirjam Oldenkamp, die werkzaam is bij Mars, had wat repen meegebracht zodat iedereen tijdens het lopen ook nog wat energie kon opladen. Het was een grote groep vrouwen en meiden, allemaal in een geel shirt, gesponsord door Van Tilburg Mode & Sport. Nog even een groepsfoto maken en rond 11.15 uur werd vertrokken naar Nijmegen.

De vrouwen en meiden hebben het er allemaal goed van afgebracht. Wat een prestatie!

korfbal

Prinses Irene succesvol bij Korfbal Awards

VELDEN/NISTELRODE - **Korfbalvereniging Prinses Irene uit Nistelrode heeft twee prijzen in de wacht gesleept bij de Korfbal Awards in Velden.**

V.l.n.r.: Danny, Lieke en Nick

Eén keer per jaar komen alle topploegen uit het dameskorfbal bij elkaar voor de uitreiking van de awards. Er zijn verschillende verkiezingen, zoals bijvoorbeeld die van beste trainer, beste verdedigster en beste ploeg. Voor Prinses Irene waren er mooie prijzen voor het eerste team en Lieke van Griensven. Het eerste korfbalteam werd, net als vorig jaar, gekozen tot 'Team of the Year' van de twee hoofdklassen. Lieke van Griensven sloot haar prachtige carrière - zij stopt in het eerste - af als 'Beste speelster van de hoofdklasse'.
De prijzen werden uitgereikt door twee mannelijke toppers uit het gemengd korfbal, Nick Pikaar en Danny den Dunnen.

voetbal

Sterk debuut Heeswijkse zaalvoetballers

VEGHEL/HEESWIJK-DINTHER - **Na vier zeer succesvolle seizoenen in de zaalvoetbalcompetitie van Heeswijk, Dinther en Loosbroek besloot het team van Zelda/Hedi/Koppig voorafgaand aan het seizoen 2014-2015 deel te nemen aan de sterkere zaalvoetbalcompetitie in Veghel.**

Dat de overstap naar het hoogste niveau in Veghel gerechtvaardigd is, heeft Zelda/Hedi/Koppig meer dan bewezen door als tweede te eindigen in de competitie. Tot aan de laatste wedstrijd had de Heeswijkse formatie nog kans op de titel, maar uiteindelijk ging deze naar het sterke team van KIX.
Het team, dat gesponsord wordt door Zelda Personeelsdiensten, Hedi Meubelen en Kapsalon Koppig Heeswijk-Dinther en Nistelrode, heeft nog een kans om een prijs te behalen in het debuutjaar. De ploeg speelt op vrijdag 29 mei om 21.00 uur de bekerfinale in sporthal De Bunders in Veghel. Tegenstander is opnieuw KIX, dus spektakel is gegarandeerd.

Open toernooi en Zomerlidmaatschap bij De Hoef

HEESCH - **Van 20 juni t/m 28 juni wordt bij T.V. De Hoef in Heesch het jaarlijkse HBS Open tennistoernooi gehouden.**

Dit toernooi, dat gesponsord wordt door accountantskantoor Hendriks van Bergen & Smulders, staat regionaal bekend als een gezellig en goed verzorgd toernooi voor zowel de recreatieve als de prestatieve tennisser. Net zoals voorgaande jaren zorgen de 'kitchengirls' voor allerlei lekkernijen voor wedstrijdspelers en toeschouwers én de sfeervolle aankleding van het tennispark, waarbij dit jaar het thema 'De Hoef goes sixties' centraal staat. Dagelijks vindt er een loterij plaats met prijzen.
Er wordt gespeeld in de categorieën 3 t/m 8, 17+ en voor de categorieën 6 t/m 8 ook 30+. Er kan ingeschreven worden tot 7 juni via de website van T.V. de Hoef en www.toernooi.nl.

Zomerlidmaatschap
Nieuw bij de Hoef is het Zomerlidmaatschap voor de maanden juni, juli en augustus. In deze maanden staan veel andere sporten op een laag pitje. Om toch actief te blijven in deze periode is er de mogelijkheid om Zomerlid te worden bij de Hoef. De kosten hiervoor bedragen € 35,- per persoon. Hiervoor kan gedurende deze drie maanden onbeperkt gebruik gemaakt worden van de tennisbanen. Aanmelden kan via www.tvdehoef.nl

korfbal

Korfbalsters pakken tweede plaats

NISTELRODE - **De korfbalsters van Prinses Irene lieten er zondagmiddag geen misverstand over bestaan wie de op één na beste is dit veldseizoen in de hoofdklasse B.**

In een duel om de tweede plaats, kon directe concurrent, Ajola/De Wilma's, het nog lang bijbenen. Heel lang bleef het verschil maar op twee à drie doelpunten in het voordeel van Prinses Irene. De rust ging in met een 8-5 voorsprong.
Meteen na rust werd het 8-6, een stand die heel lang op het scorebord bleef staan. In de eindfase van de wedstrijd liep Prinses Irene verder uit en maakte A-junior Nora Schouten haar debuut. Uiteindelijk viel de overwinning nog ruim uit met 13-8.
Vlak voor tijd werd de wedstrijd door scheidsrechter Frank Reijckers stil gelegd. Dit deed hij om zo een applauswissel mogelijk te maken voor Lieke van Griensven. De aanvoerster (31) neemt afscheid van het team en stopt met korfballen. Na afloop waren er mooie woorden en de nodige cadeaus. Een emotioneel moment waarbij lang niet iedereen het droog hield. Extra mooi is, dat Lieke afgelopen vrijdag werd gekozen tot beste korfbalster van de hoofdklasse.
Hiermee komt een einde aan een prachtig seizoen voor het eerste korfbalteam, met in de zaal een kampioenschap en promotie naar de hoogste klasse (topklasse). Op het veld werd dus een tweede plaats behaald achter Altoir. Coach Marijke de Veer kan met een trots gevoel terugkijken op haar debuutjaar als hoofdcoach.

voetbal

Trapevenement voor jeugd VV Heeswijk

Robin Roefs, Kees Heemskerk (keeper FC Den Bosch), Rion Meulenbroek en Sebastiaan de Schouwer

HEESWIJK-DINTHER - **Op het sportpark van VV Heeswijk was het zondag 17 mei een drukte van belang.**

's Morgens werd door 85 jeugdleden van de D-E-F en Mini aan de Jeugdzeskamp deelgenomen. Vervolgens won het 5de in een beslissingswedstrijd om het kampioenschap van Blauw Geel en daarna vond er een nieuw evenement plaats: Wie wordt de Trapkoning Jeugd, met daarin verweven een strijd om de Penaltybokaal met als keeper Kees Heemskerk van FC Den Bosch; die andere club in het blauw-wit.
120 Jeugdleden van A t/m mini hadden zich opgegeven en van elk team had een specialist zich geplaatst voor de finale van het penaltyschieten. Daarbij kwamen nog kinderen die op de dag zelf het best presteerden bij het latjetrappen, gatengoalschieten, snelheidschieten en de penaltyvoorrondes.
De voorrondes werden gekeept door ex-VV Heeswijk-keepers Robin Roefs (nu TOP Oss) en Sebastiaan de Schouwer (NEC) en door Avesteyn E1 keeper Rion Meulenbroek. De uiteindelijke finale werd gespeeld door 30 kinderen die drie strafschoppen mochten nemen. Vijf kinderen scoorden drie keer en gingen door voor de drie prijzen. Uiteindelijk won Olaf van de Weijer, gevolgd door Joep van de Akker en Tijn Loeffen. Daarna werden de prijzen uitgereikt voor Trapkoning van een van de vier categorieën, waarbij één van de winnaars gekroond werd tot De Trapkoning Jeugd van VV Heeswijk 2015. Jack van Balsfoort won deze algemene titel; de overige winnaars waren Sven Konings bij de F, Bram van de Berg bij de C/D en Jens Verhoeven bij de A/B.

budo

Taekyon Berghem succesvol op toernooi in Elburg

ELBURG/BERGHEM - **In Elburg werd zaterdag 16 mei voor de veertiende maal het Open Noord West Veluwe toernooi gehouden. Dit is een taekwondotoernooi waarbij de gehele nationale selectie aanwezig was. De leden van Taekyon Berghem behaalde zestien prijzen op de onderdelen tuls en sparring.**

Op het onderdeel tuls was er een derde plek voor Gerben Bels, Wessel Gremmen en Ilse van Leuken. Een tweede plek was er voor Stef van den Berk en Huberto van de Wetering.
Op het onderdeel sparring werden Niek Landman en Esli van Leuken uit Heesch en Giovanni Timmers derde. Een tweede plek was er voor Gerben Bels, Mike Bloks uit Heesch, Danique Boelhouwers en Ilse van Leuken uit Heesch. Een eerste plek was er voor Stef van den Berk, Daiko Martens, Romy Staal en Huberto van de Wetering.
In totaal werden er zestien prijzen gehaald, de coaches waren weer erg tevreden.

VERSTEGEN
TUINPLANTEN
Willibrordusweg 6 - 5374 NG Schaijk - 0486-461440
Groot assortiment
van prachtige perkplanten, hang- en kuipplanten.
Voorjaars aanbieding per 1 mei 2015 beëindigd
Zeer ruime keuze in vaste planten,
heesters, klimplanten, kruiden, enz.
info@verstegentuinplanten.nl - www.verstegentuinplanten.nl

FESTON Tapijten HEESCH
complete woninginrichting
Al meer dan 25 jaar ervaring en een begrip in Heesch
Speciale 25% korting op dubbele rolgordijnen t/m 31 mei 2015
VELUX dealer
* PVC-VLOEREN
* Gordijnen, vitrage
* Zonwering
* Alle vloerbedekking
* Karpetten, traplopers
* Vinyl, laminaat
* Rolgordijnen, vouwgordijnen
* Festonneerwerk
* Herstofferen (stoelen, caravan, boten, etc)
Voorjaarsaanbiedingen op raam- en plissédeurhorren t/m juli 2015
www.festontapijtenheesch.nl • festonheesch@tele2.nl
Broekhoek 52 Heesch • tel. 0412-451394

bridgen

Heesche Bridgeclub sluit seizoen af

HEESCH - **De Heesche bridgeclub HBC '81 sloot vorige week dinsdag - in aanwezigheid van ongeveer 75 leden - het seizoen af.**

Als eerste kwamen de 'meesterpunten winnaars' aan bod. Door de Nederlandse Bridgebond worden meesterpunten toegekend aan de goed presterende spelers; 500 aan clubmeesters, 2000 aan districtsmeesters en 5000 aan regionaalmeesters. In deze categorieën had HBC steeds enkele leden. De voorzitter reikte de diploma's en de bijbehorende speldjes uit.
Vervolgens werden de vrijwilligers in het zonnetje gezet. De klaarzetters, de wedstrijdleiders en de arbiters, de rekenaars/computeroperators, de acquisiteurs en de koekbakster werden allen uitgebreid bedankt.
Daarna was het tijd om bekend te maken wie - na zeven competities van elk vier avonden - de beste waren: de clubkampioenen op de niveaus A, B en C.
Maandag:
Nivo C: Elly Reintjes/Vrony van de Weij
Nivo B: Hermine Walraven/Anneke van Grunsven
Nivo A: Erwin van Ballegoy/Ine Janssen Duighuizen
Dinsdag:
Nivo C: Gerda Janssen/Corry Smits
Nivo B: Willy Muijtjens/Rina van Son
Nivo A: Anton van de Kamp/Theo van Rosmalen.

De winnaars in nivo A kregen een wisselbeker, met daarin hun naam gegraveerd, uitgereikt.

De individuele winnaar van de donderdagmiddag was Mies Spierings. Ook de spelers met de meeste geboden en gemaakte slems kregen een beker uitgereikt.
Alle winnaars ontvingen een fles wijn, waarna er nog volop gekaart werd. Het nieuwe seizoen start in september.

budo

Vele podiumplaatsen voor Van Buel Sports

HEESCH/OSS - **De judoselectie van Van Buel Sports heeft zondag liefst 35 podiumplaatsen weten de behalen tijdens het jaarlijkse toernooi in Haps.**

Goud voor: Senn van Buel, Jesse van Buel, Lizz Sieliakus, Niels Wilms, Pieter van Oort, Laurens Wilms, Scott Sieliakus, Sophie Spijkers, Senna van de Veerdonk, Yasper van Tuijl, Kay van Nuland, Daisy Bens en Daan Duijs.

Zilver voor: Ruben van Nuland, Sies van der Horst, Sers van den Hout, Destin Bunthof, Niels van Wifferen, Tom Pijl, Lex Heins, Rik Reinders, Recay Yilmaz, Ties van Dijk, Mees Hoeks, Sam Grimmelikhuizen, Mike Bens, Mike Smits, Tess Sieliakus, Glenn van den Berg.

Brons voor Dilay Yilmaz, Lucas van Griensven, Amber van der Putten, Daan Vermunt, Loek Dekkers en Medhi Ben Merrieme.

voetbal

Vliegende start voor Heeswijk in de nacompetitie

KAATSHEUVEL/HEESWIJK-DINTHER - **Nadat Heeswijk het reguliere seizoen op een keurige tweede plaats had afgesloten, mocht de ploeg van trainer Marc van de Ven in de nacompetitie aantreden tegen eersteklasser DESK uit Kaatsheuvel.**

Doelpuntenmaker Wouter van Dijke

Op het hoofdveld van sportpark Eikendijk legde Heeswijk een prima pot voetbal op de mat en won verdiend met 0-4. Wouter van Dijke was met twee assists en twee goals de grote man voor de blauw-witten.

UITGANGSPOSITIE RETURN IS UITSTEKEND

De uitgangspositie voor de return is dus uitstekend te noemen, maar op tweede pinksterdag zal DESK ongetwijfeld alles geven om degradatie te voorkomen. Voor Heeswijk zaak om dit prachtige seizoen nog met een paar wedstrijden te verlengen.

korfbal

Korloo sluit competitie met winst af

LOOSBROEK - **Het Loosbroekse Korloo heeft de competitie met een zege op Alico 1 afgesloten.**

Alico begon goed aan de wedstrijd en kwam op een 0-2 voorsprong. Korloo kwam sterk terug door twee vrije worpen: 2-2 en ging met een 3-2 voorsprong rusten.
Na een bemoedigende peptalk in de rust begon de ploeg vol goede moed aan de tweede helft. Daar wist Korloo, dat door een blessure met zeven speelsters verder moest, de voorsprong uit te bouwen naar 6-3.
De ploeg wil Marja bedanken voor haar inzet en gezelligheid de afgelopen jaren en wenst haar veel succes bij de midweek.

Pinksterloop Nistelrode

NISTELRODE - **Tijdens de Pinksterfeesten in Nistelrode vindt op zaterdag 23 mei de Pinksterloop plaats. De Pinksterloop wordt georganiseerd in samenwerking met AV Oss '78 en maakt deel uit van het Maasland Run Classic circuit 2015.**

De wedstrijd is voor iedereen toegankelijk. Dus, of je nu een geoefende hardloper bent of niet, meedoen kan altijd! Naast de gebruikelijke afstanden van 5 of 10 km wordt er speciaal voor de jeugd tot 13 jaar een wedstrijd georganiseerd over 1.100 meter (voor jongens en meisjes tot en met 9 jaar) en over 1.650 meter (voor 10- tot en met 12-jarigen). De jeugdloop start om 18.15 uur. De 5 en de 10 km starten om 19.00 uur. Inschrijven kan vanaf 17.15 uur bij Van Tilburg Mode aan 't Laar in Nistelrode.
Meer informatie over de Pinksterloop en het Maasland Run Classic circuit 2015 is te vinden op www.maaslandrunclassic.nl en op www.avoss78.nl. Op die websites zijn ook alle uitslagen, foto's en het tussenklassement te vinden.

HEESCH • HEESWIJK • DINTHER • LOOSBROEK • NISTELRODE • VORSTENBOSCH

EVENEMENTEN

21 MEI

Oud papier buitengebied
Locatie: Nistelrode

Basiscursus Dierencommunicatie bij Centrum Maia
Locatie: Palmenweg 5 Nistelrode

Bingo avond voor Stichting Tess
Locatie: CC De Wis Loosbroek

22 MEI

Presentatie nieuw theaterprogramma
Locatie: De Pas Heesch

Soos Imeet geopend
Locatie: Raadhuisplein 21 Heeswijk-Dinther

KBO Dagreis
Locatie: Vorstenbosch

Opening Expositie Stilte
Locatie: Kerk Loosbroek
Pagina 1

23 MEI

Kermis
Locatie: Nistelrode

Pinksterloop
Locatie: Centrum Nistelrode
Pagina 37

Circus Cornelio
Locatie: Nistelrode

Expositie Stilte
Locatie: Kerk Loosbroek
Pagina 1

Tweede collecte voor missionarissen
Locatie: Kerken Heeswijk-Dinther en Loosbroek
Pagina 27

24 MEI

1e Pinksterdag

Pinksterfeesten & Kermis
Locatie: Nistelrode

Circus Cornelio
Locatie: Nistelrode

VV Vogelvreugd: Kaarten
Locatie: CC Servaes Heeswijk-Dinther

Voettocht naar de Sint Jan met St. Barbaragilde
Locatie: Start kerkplein Dinther
Pagina 12

Dorpszeskamp HDL
Locatie: Terrein VV Heeswijk Heeswijk-Dinther

Kienen
Locatie: Café Zaal Elsie Heeswijk-Dinther

Expositie Stilte
Locatie: Kerk Loosbroek
Pagina 1

Burgerkoningschieten
Locatie: Molen Zeldenrust Geffen
Pagina 13

CD presentatie Rolf Meurs
Locatie: Hoofdstraat 53 Veghel
Pagina 26

Tweede collecte voor missionarissen
Locatie: Kerken Heeswijk-Dinther en Loosbroek
Pagina 27

25 MEI

2e Pinksterdag

Gemeentehuis gesloten

Pinksterfeesten & Kermis
Locatie: Nistelrode

Circus Cornelio
Locatie: Nistelrode

Pinksterkantelwandeling
Locatie: Startpunt Kerkplein Heesch
Pagina 25

Vormsel
Locatie: H. Willibrorduskerk Heeswijk-Dinther

Slagwerkgroepen St. Servaes treden op
Locatie: Kasteel Heeswijk Heeswijk-Dinther
Pagina 2

Nationale dag van het kasteel
Locatie: Kasteel Heeswijk Heeswijk-Dinther
Pagina 11

26 MEI

Kermis
Locatie: Nistelrode

Dokter op Dinsdag@ Bernhoven: Bovenooglid-correctie en borstvergroting
Locatie: Ziekenhuis Bernhoven Uden
Pagina 4

VV Vogelvreugd: Kienen
Locatie: CC Servaes Heeswijk-Dinther

Lezing De Maas - Vriend en vijand
Locatie: De Wojstap Heeswijk-Dinther
Pagina 11

Opening dierenbeeldenpad Cunera/De Bongerd
Locatie : Tuin van Cunera/ De Bongerd Heeswijk-Dinther
Pagina 4

27 MEI

Labyrint lopen en open huis bij Centrum Maia
Locatie: Palmenweg 5 Nistelrode

Mixtoernooi Slamdunk'97
Locatie: Vijfeiken Heesch

Openbare jaarvergadering Kerncommissie Loosbroek
Locatie: CC De Wis Loosbroek

Dagbesteding
Locatie: CC De Wis Loosbroek
Pagina 7

Inloopavond Hokazo
Locatie: Lange Goorstraat 6 Uden
Pagina 12

28 MEI

Workshop Honingmassage Centrum Maia
Locatie: Palmenweg 5 Nistelrode

Filmavond
Locatie: CC Nesterlé Nistelrode
Pagina 26

Onderonsje Dinther
Locatie: CC Servaes Heeswijk-Dinther
Pagina 4

29 MEI

Porgy Fransen Dr. B. en ons Brein
Locatie: Natuurtheater Kersouwe Heeswijk-Dinther
Pagina 11

Reiki 2 bij Centrum Maia
Locatie: Palmenweg 5 Nistelrode

Hawaii party BOBZ
Locatie: Dorpshuis Nistelrode

Soos Imeet geopend
Locatie: Raadhuisplein 21 Heeswijk-Dinther

Vrouwen Ontmoeten Vrouwen
Locatie: CC Nestelré Nistelrode
Pagina 30

30 MEI

Lieverlee Folk Festival
Locatie: Natuurtheater Kersouwe Heeswijk-Dinther

T'eXtpierement presenteert: Lion King
Locatie: CC Nesterlé Nistelrode

501 Darttoernooi
Locatie: Café de Snor Nistelrode

Oud ijzer ophaaldag Fanfare Aurora
Locatie: Heesch

Jubileumeditie 7x7 toernooi
Locatie: Sportpark De Balledonk

Inschrijven Stichting RANJA KinderVakantieWeek HDL
Locatie: CC De Wis Loosbroek & Soos IMeet Heeswijk-Dinther

Losbroekwist
Locatie: Loosbroek

Expositie Keramiek
Locatie: Brouwersstraat 24 Heeswijk-Dinther

Open dag arbeidsmigrantenhotel
Locatie: Boterweg 2 Heeswijk-Dinther
Pagina 5

Crazy Piano's
Locatie: De Brink Eerde
Pagina 13

31 MEI

Kampioensreceptie DV Dancing Kids
Locatie: Partycentrum 't Maxend

Tornado beach volleybal
Locatie: Raadhuisplein

Toertocht voor oldtimers en bijzondere auto's
Locatie: Bernheze
Pagina 32

Open zondag Badkamermarkt.nl
Locatie: Canadabaan 18a Nistelrode

T'eXtpierement presenteert: Jantjes
Locatie: CC Nesterlé Nistelrode

HKK De Elf Rotten: Fototentoonstelling
Locatie: Schoonstraat 35 Heesch

VV Vogelvreugd: Kaarten
Locatie: CC Servaes Heeswijk-Dinther

Expositie Keramiek
Locatie: Brouwersstraat 24 Heeswijk-Dinther

Kienen
Locatie: Café Zaal Elsie Heeswijk-Dinther

Naviering communie
Locatie: Kerk Vorstenbosch

Fietsen voor Zuid-Afrika
Locatie: start De Eijnderic Heesch
Pagina 27

1 JUNI

Inloopspreekuur Lokaal FNV/Maasland Bernheze
Locatie: 't Dorp 142 Heesch

Reiki 1 bij Centrum Maia
Locatie: Palmenweg 5 Nistelrode

2 JUNI

Labyrint lopen Volle maan bij Centrum Maia
Locatie: Palmenweg 5 Nistelrode

Start CliniClowns Tennistoernooi 2015
Locatie: Tennispark De Broekhoek Heesch

Lezing Jicht
Locatie: De Pas Heesch

VV Vogelvreugd: Kienen
Locatie: CC Servaes Heeswijk-Dinther

Avond Wandel4daagse
Locatie: Vorstenbosch

3 JUNI

Filmavond met oude filmpjes over Nistelrode
Locatie: Heemkamer Nistelrode

Labyrint lopen en Open huis bij Centrum Maia
Locatie: Palmenweg 5 Nistelrode

Avond Wandel4daagse
Locatie: Vorstenbosch

Voor meer informatie over de inhoud en tijden van de evenementen kunt u de agenda op onze websites bekijken.
Wilt u uw evenementen op deze pagina geplaatst hebben dan kunt u deze aanmelden via onze websites

www.mooiheesch.nl **www.mooinisseroi.nl** **www.mooihdl.nl** **www.vorstenbosch-info.nl**