De MooiBernheze krant
HEESWIJK • DINTHER • LOOSBROEK
VORSTENBOSCH • HEESCH • NISTELRODE
WEKELIJKS GRATIS HUIS-AAN-HUIS
Jaargang 7 • Week 7 • 14 februari 2018

‘Het is fijn dat het er is, maar je hoopt het nooit mee te maken’

De Homeride Daddies met maar een doel *Tekst: Tamlyn van Lanen*

HEESWIJK-DINTHER – **Als je kind in het ziekenhuis komt te liggen wil je altijd in de buurt kunnen zijn. Maar dat is niet altijd mogelijk, bijvoorbeeld omdat het ziekenhuis tientallen kilometers van je eigen huis vandaan is en een hotelovernachting te duur is. Daarom zijn er de Ronald McDonaldhuizen waar ouders van zieke kinderen kunnen verblijven.**

De Homeride Daddies hebben allemaal van dichtbij meegemaakt hoe fijn deze huizen zijn. Het team bestaat uit negen ‘daddies’, waarvan vijf als vader in een Ronald McDonaldhuis hebben verbleven. “Een van de daddies wilde na zijn verblijf heel graag iets terugdoen voor het Ronald McDonald Kinderfonds en kwam toen bij de HomeRide uit. Dat is een fietstocht van 500 kilometer die je in 24 uur aflegt”, legt Olaf Otjens uit. Olaf fietst zelf niet mee, maar neemt het organisatorische gedeelte voor zijn rekening.

Eén van die negen fietsers is Wilfred Buskermolen. Samen met zijn partner Sandy Verkuijlen kreeg hij een zoontje, Sverre. “Hij is geboren met 37 weken en een dag, maar hij deed het goed dus mocht hij gewoon thuisblijven”, vertelt Sandy. “Maar na drie weken vonden we bloedvlekjes in zijn bed en toen ging het allemaal heel snel.” Sandy bezocht de huisartsenpost met Sverre. De huisartsenpost stuurde moeder en zoon eerst naar huis, maar het moedergevoel bleef aangeven dat het niet goed zat en Sandy is de volgende ochtend weer naar de huisarts gegaan die hen doorverwees naar het ziekenhuis in Veghel. Vanuit daar is Sverre met spoed overgebracht naar het ziekenhuis in Veldhoven. “Ondertussen was Wilfred ook van zijn werk gekomen. We waren aan het inchecken bij het Ronald McDonaldhuis in Veldhoven terwijl Sverre onderzocht werd, maar tijdens het inchecken werden we gebeld dat hij met spoed naar Utrecht moest.”

17 februari zullen de Daddies trainen bij de Jumbo om zo extra aandacht te vragen voor de emballage-actie

“En dan begint de ellende pas echt”, zegt Wilfred. “Sverre bleek een hersenbloeding en een herseninfarct te hebben gehad.

Ze hebben een uitwendige drain geplaatst, allerlei onderzoeken en nog meer ingrepen uitgevoerd. In totaal heeft hij elf weken in het ziekenhuis in Utrecht gelegen.” Ten tijde van de opname volgden veel zware gesprekken met artsen en zag de toekomst er somber uit. “Gelukkig konden we gedurende die elf weken in het huis overnachten en onszelf even opladen. Het was een zware periode, maar het Ronald McDonaldhuis heeft ons op de been gehouden. De vrijwilligers boden een luisterend oor en we waren even weg uit de grote ziekenhuiszorgen, maar snel bij Sverre als dit nodig was.”

De Homeride Daddies hebben als doel om één jaar aan overnachtingen op te halen met hun deelname aan de HomeRide. Je kunt daarom doneren in de vorm van een of meerdere nachten, of een vrije donatie doen door middel van een nachtzoentje.

Ook kun je de mannen in actie zien op 17 februari bij Jumbo Heeswijk-Dinther, waar de Daddies bij de winkel zullen trainen om zo extra aandacht te vragen voor de emballage-actie. De Homeride Daddies zijn namelijk de gehele maand februari het goede doel in de emballagebox.

Wil je meer weten of een donatie doen? Via de Facebookpagina kun je op de knop ‘doneren’ drukken en dan kom je op de teampagina van de Homeride Daddies op www.homeride.nl. Of kom aanstaande zaterdag naar Jumbo in Heeswijk-Dinther om ze aan te moedigen en een donatie te doen.

Voor Bernhezenaren
Door Bernhezenaren

D66 VALENTIJNSKAART
Bernheze

FOLDER DEZE WEEK

Miet 100 jaar
pag. 5

Valentijnsdag
pag. 11

Informatie voor de kernen
pag. 22

Autopagina
pag. 26

Krant niet op woensdag ontvangen?

info@DeMooiBernhezeKrant.nl

0412-795170

CARNAVAL IN BERNHEZE

Zie pagina 9, 13, 16, 29 en 32

Deco ZONWERING
Rolluiken • Raambekleding • Overkappingen
Terrasoverkapping op maat?
Bezoek onze buitenshowroom
Nieuwstraat 19 • Heesch • 0412 480 490
www.decozonwering.nl

Boomrooierij Van Weert Rondhout B.V.
Sinds 1937 een begrip in Nederland!
Heideweg 3 - 5472 LC Loosbroek
• Bomen rooien • Bomen snoeien • Stobben frezen
• Klepelen takhout-begroeiing • Ophalen groenafval • Biomassa - Rondhout
0413-224100 - www.vanweertrondhout.nl

Hallo JUMBO
Zie pagina 17
Jumbo Wiegmans Heesch
Jumbo Nistelrode

COLOFON
DeMooiBernhezeKrant

Oplage
13.200 stuks
Bezorgdag: woensdag

Bernheze Media
Laar 28
5388 HG Nistelrode
0412- 795170
info@demooibernhezekrant.nl

Website
www.demooibernhezekrant.nl

Redactie
Rian van Schijndel
Heidi Verwijst
Henriëtte Maas
Tamlyn van Lanen
Milène Putters

Acquisitie:
Rian van Schijndel
Ingrid van Driel-van Linder
Joyce van Griensven

Administratie:
Heidi Verwijst
info@demooibernhezekrant.nl
Wendy van Grunsven

Vormgeving/DTP
Monique Raaijmakers
Buro Tweevoud

Fotografie
Ad Ploegmakers
Michel Roefs
Marcel van der Steen
Yvonne Rosenhart
Edwin Hendriks
Netty van Lieshout

Advertorial

Aanlevertijden
Kopij/redactie:
maandag tot 12.00 uur.
Familieberichten:
maandag tot 18.00 uur.
Info@demooibernhezekrant.nl
Advertenties:
verkoop@bernhezemedia.com

Bezorgklachten
info@demooibernhezekrant.nl
0412-795170

Aan de inhoud van DeMooiBernheze-Krant is alle mogelijke zorg besteed. Er kunnen echter geen rechten aan worden ontleend.
De uitgever zal geen aansprakelijkheid aanvaarden. Niets uit deze uitgave mag op enigerlei wijze worden verveelvoudigd en/of openbaar worden gemaakt zonder toestemming van Bernheze Media.

PEFC
PEFC/30-31-674
WIJ LEIDEN VAKMENSEN OP
Erkend leerbedrijf

NESTERLÉ CULTUREEL CENTRUM

NOG EENTJE DAN
en AFTERNOON DELIGHT
ZONDAG 25 FEBRUARI
VAN 15.00-17.00 UUR
TOEGANG GRATIS

Nesterlé, zó dichtbij. Kom, geniet & ontmoet!

www.nesterle.nl

Gevarieerd muzikaal aanbod tijdens Zondagse Muziek

NOG EENTJE DAN
De Partyband 'Nog Eentje Dan' bestaat uit zeven enthousiaste muzikanten uit Oss en omgeving, waaronder Nistelrode. Ze spelen oudere en hedendaagse popmuziek vooral vanwege het plezier dat het oplevert. Het is inmiddels een hechte muzikale club en een repetitie of optreden is gegarandeerd gezellig! Het credo is 'Geen muziek per strekkende meter, maar nummers met een eigen gezicht!' Voor meer informatie ga naar www.nogeentjedan-oss.nl.

AFTERNOON DELIGHT
Het Vocaal Ensemble Afternoon Delight uit Arnhem en verre omstreken waaronder Nistelrode, zingt al een aantal jaren samen met zeer veel plezier meerstemmig een gevarieerd repertoire bestaande uit swing, jazz en popmuziek. Deze zeven enthousiaste dames hebben veel zin om zich te presenteren tijdens de Zondagse Muziekmiddag.
Voor meer informatie ga naar: www.facebook.com/Afternoon-Delight-Vocaal-Ensemble

Loop op zondag 25 februari tussen 15.00 en 17.00 uur gezellig bij ons binnen en geniet van bijzondere Live muziek in een gemoedelijke, ongedwongen sfeer. De toegang is gratis!

Het credo is 'Geen muziek per strekkende meter, maar nummers met een eigen gezicht!'

HEERLIJK HEESCH, het lekkerste evenement van Bernheze

26 & 27 mei: Culinaire rijkdom in een nieuw jasje; de passie blijft

HEESCH - **Een nieuw thema, met nieuwe aankleding en de daarbij horende nieuwe gerechten. Tijdens de derde editie van HEERLIJK HEESCH, 26 en 27 mei, wil de organisatie haar bezoekers opnieuw verrassen.**

Laat je vervoeren door de smaken, de sfeer en de klankkleur tijdens de twee dagen van HEERLIJK HEESCH op de Misse. De variatie aan smaken is net zo divers als de bezoekers die er geuren komen snuiven en snuffelen naar nieuwe smaken. Want, waar lekkere smaken in balans zijn en samenkomen, daar worden de smaakpapillen gestreeld en de neus verleid. Als dan de ogen ook nog mee kunnen doen door kleur, is het feest compleet.

Volg je neus
Laat je gewillig onderdompelen in een omgeving die uitnodigt tot samen beleven en samen genieten. De geur zal je al van verre ontvangen en uitnodigen onze restaurateurs en culinaire verwenners te bezoeken. De gezelligheid van 2017, zal zeker worden geëvenaard. De organisatie denkt zelfs dat voor 2018 het nieuwe thema zo sterk is dat 2017 wellicht overtroffen wordt.

HEERLIJK HEESCH: WAAR SMAKEN SAMENKOMEN

HEERLIJK HEESCH nodigt je uit om je agenda vrij te maken voor 26 en 27 mei en te oefenen in geuren herkennen en smaken te proeven.

Tekst: Martha Daams

FILMHUIS DE PAS: WIND RIVER

Maandag 19 en dinsdag 20 februari 20.00 uur
€ 5,-.

Wind River is een spannende en duistere thriller vol prachtige natuurbeelden en sterk acteerwerk. Tegelijkertijd is het een film met een sociale boodschap over het stelselmatig achterstellen van indianen in de Verenigde Staten.

In het Wind River-indianenreservaat in het Amerikaanse Wyoming, een onherbergzaam gebied dat zich kenmerkt door stilte en heel veel sneeuw, wordt het lichaam van een jong indianenmeisje gevonden. De onervaren FBI-agente Jane Banner opent samen met Cory Lambert de klopjacht op de daders. Ze krijgt weinig medewerking. De autoriteiten hebben geen oog voor de gruwelijkheden die in deze uithoek plaatsvinden, waardoor mensen voor eigen rechter gaan spelen. Het is helaas nog steeds realiteit dat er weinig oog is voor de indianen; vermiste meisjes worden zelfs niet geregistreerd door de overheid.

Kans maken op twee gratis kaarten?
Stuur vóór 15 februari een mailtje naar info@de-pas.nl

De AGENDA van het Filmhuis vind je op www.de-pas.nl

Stichting Kloosterkapel Vorstenbosch
culturele educatieve ontmoetingsplaats

Kloosterkapel Vorstenbosch cultuur- en educatieagenda:

Vrijdag 17 februari: Dag met Familieopstellingen door Juno Welter. Van 10.00 tot 17.00 uur, kosten € 25,- voor een representant, € 90,- voor het inbrengen van een probleem. Info en aanmelden bij Margareth Bloemen tel. 06-82350099.

©MargarethBloemen

Woensdag 7 maart: Filmavond met de korte speelfilm 'De Ondergrondse vergeet niet' en 'De Schakel', een documentaire met oorlogsbelevenissen. 'De Ondergrondse vergeet niet' is een film die zich afspeelt aan het einde van de oorlog en de jaren zestig. Een spannend verhaal over de strijd tussen een corrupte politiecommissaris en de verzetsgroep ter plaatse. 'De Schakel' is een documentaire waarin de mensen uit de regio hun ervaringen uit de oorlog delen. In deze documentaire komen mensen aan het woord met eigen ervaringen uit het einde van de Tweede Wereldoorlog en uit de opbouwjaren daarna. Ontroerende en soms komische verhalen. Aanvang 19.30 uur, kosten € 10,-, inclusief koffie/thee vóór aanvang. Aanmelden: 0413-350917 of info@kloosterkapelvorstenbosch.nl, contant betalen bij binnenkomst in de zaal. Kaarten zijn ook verkrijgbaar in de Dagwinkel Vorstenbosch à € 10,-.

Aanmelden of meer informatie: www.kloosterkapelvorstenbosch.nl / info@kloosterkapelvorstenbosch.nl

Krullendonker van het joar 2018 Angela van Bakel-van Gogh

Angela van Bakel kreeg uit handen van voorzitter Ruud Cornelis (rechts) de onderscheiding
Foto's: Marcel van der Steen

KRULLENDONK - **De oud-prinsen en adjudanten van Krullendonk, ofwel de Opa's, hebben op maandag 12 februari Angela van Bakel-van Gogh benoemd tot Krullendonker van het jaar! Deze eer viel haar te beurt voor al haar vrijwilligerswerk, wat zij voor jong en oud in Heesch op vele fronten doet. Voor onder andere de parochie, het Dorpsplein, Jeugdcarnaval en het bestuur van Stichting Carnavalsviering Heesch en de vele commissies van stichting carnaval.**

Vrijwilligerswerk voor jong en oud op vele fronten

Maandagmorgen werd Angela thuis verrast door de Opa's. Die stonden met circa 60 personen, inclusief de Hofkapel, bij Angela op de stoep. Zeer verrast stond zij perplex aan de deur toen er werd aangebeld. 'De overval' was dus geslaagd. Voorzichtig werd er wat plaats gemaakt zo links en rechts in huis en al snel hadden de Opa's het huis 'in beslag' genomen. Angela genoot zichtbaar en ook haar man vond het geweldig. Na wat toespraken, veel muziek van de Hofkapel en een unieke tweespraak van Tonnie en Jan, begon men aan een heerlijke lunch, welke de Opa's uiteraard hadden meegebracht.

De 'oud Krullendonkers van het jaar' kwamen ook op bezoek om Angela te feliciteren, net zoals familie, vrienden en goede bekenden.

Iedereen sprak veel waardering uit voor het vele vrijwilligerswerk wat Angela al jaren doet. Behalve de oorkonde en het prachtige beeldje kreeg Angela een mooie sjaal aangereikt.

Deze mag ze met trots dragen, zodat heel Krullendonk ziet dat Angela deze onderscheiding heeft ontvangen.

Column D'n Blieker

Tim Wijnen beschrijft zijn unieke kijk op dagelijkse herkenbare belevenissen.

Curling

Die Scandinavische huisvrouw die het spelletje curling heeft verzonnen, moet honderd jaar geleden gedacht hebben: 'De mannen in het dorp zijn nou al uren weg om een eland bij elkaar te langlaufen en te schieten, ik moet toch ook wat te doen hebben. Laat ik de buurvrouwen vragen om de theepotten en de bezems te verzamelen en wat warms aan te trekken. Ik weet dat ze het leuk vinden om jeu de boules te spelen in de zomer, dus misschien vinden ze dat ook wel leuk in de winter. Dan teken ik een rondje op die bevroren sloot achter de kerk en kijken we wie zijn theepot het dichtste bij het rondje kan krijgen. Die rendierstoofpot die ik heb staan moet toch nog uren pruttelen, dus een beetje lichamelijke activiteit tussendoor kan geen kwaad.'

'...maar die beweging ziet er zo lullig uit dat ik zou passen voor die rol'

Het zal wel een tik van me zijn, maar elke keer als ik een voor mij onbekende sport zie tijdens de Olympische Spelen, vraag ik me af hoe die sport is ontstaan. Vooral tijdens de Winterspelen is dat zelfs voor een beelddenker als ik lastig voor te stellen. Ik heb bij temperaturen van tien graden onder nul en een dik pak sneeuw vooral de neiging om lekker binnen bij de kachel te blijven, maar vroeger waren er dus volwassen mensen die dan echt naar buiten gingen om op het ijs of in de sneeuw een spelletje te spelen.

Het ontstaan van schaatsen en skiën kan ik me wel voorstellen. Je moet toch af en toe, ook al is het bitterkoud, van A naar B. Bind wat onder je voeten, zodat je niet hoeft te lopen en het nog kouder krijgt en kijk wie dat het snelste kan doen en een sport is geboren. Curling daarentegen begrijp ik dan weer helemaal niet. Je blijft het ijskoud houden als je met die theepot in je hand op het ijs staat. Alleen die assistenten met die bezems krijgen iets van lichaamsbeweging. Maar die beweging ziet er zo lullig uit dat ik zou passen voor die rol. Dan ga ik liever binnen dik zitten worden.

blieker@bernhezemedia.com

Valentijnsdag,

14 februari

Toen je in vervlogen tijden nog niet openlijk
mocht laten weten van iemand te houden
liet Valentinus stiekem stelletjes trouwen
en werd daarvoor onthoofd, en dat is dodelijk

ook voor de liefde; maar de valentijnsgedachte
leeft voort, want zie hoe ook de vogels hun zinnen
verzetten en deze dag aan hun paarvlucht beginnen
al moet het eitje nog maanden wachten.

Zo leg ik ook dit gedicht als mijn zaadje
bij jou neer, hopend dat het wortel schiet
en jij later als een fijne vergeet-me-niet,
een amaryllis of gewoon een rozenblaadje

mijn dagen vult met houden-van en hopen,
niet stiekem maar helder, bloot en open.

AvS, 11 febr. '09

BOEK BIJ NUMBER3
een uniek avondje uit
Speciaal voor jou en je vriendinnen gaat Number3 een avond in overleg extra open. Jullie profiteren van een speciale korting, lekkere hapjes & drankjes, de nieuwste mode in alle rust kunnen passen en de organisatrice krijgt een speciaal cadeau.

Voor interesse of meer informatie mailen naar info@number3.nl
Met een speciaal cadeau
Number 3 Lifestyle
LAAG - BEUGT 1A HEESWIJK - DINTHER - WWW.NUMBER3.NL

van Liempd Tuin & Parkmachines
ACTIE
Benzinemotor kettingzaag

Voor snoeiwerk of voor het zagen van haardhout.
MS 180
35 cm zaagblad, 2-mix motor, zijdelings kettingspanner
van 304,- nu 229,-
Tijdelijk met GRATIS EXTRA KETTING t.w.v. € 22,50
Weijen 77a - 5388 HM Nistelrode
tel. 0412 - 611004
www.vanliempdtuinenpark.nl

ZORG EN HULP

Spoed, als elke seconde telt
Alarmnummer Brandweer, Ambulance en Politie 112
Doven en slechthorenden spoedeisende hulp 0900-8112
Geen spoed
Brandweer 0412-458888
Politie 0900-8844
Politie doven en slechthorenden 0900-1844
Huisartsenpost 0900-8860
BERNHEZE
Ons Welzijn 088-3742525
info@sociaalteambernheze.nl
www.ons-welzijn.nl
THUISZORG PANTEIN
Voor al uw zorgvragen 0900-8803
www.thuiszorgpantein.nl
HEESCH
Huisartsen
Huisartsenpraktijk P.J.A. van der Burgt
Langven 24, 0412-453798
Spoed overdag: 0412-455282
Huisartsenpraktijk De Zwaan en Van Sonsbeek
Schoonstraat 21
0412-450802
Spoed overdag: 0412-450802
Huisartspraktijk L. van Cruchten
't Dorp 37, 0412-451355
Spoed overdag: 0412-454945
Mw. N.A.M. Hiemstra
Hoogstraat 1a, 0412-451380
Spoed overdag: 0412-452739
Apotheek
BENU Apotheek Heesch
open ma.-vr. 8.00-17.30 uur
zaterdag 11.00 - 13.00 uur
0412-451971
BrabantZorg
Locatie: Heelwijk en Thuiszorg Heelwijk/Laarstede
Mozartlaan 2, 0412-465500
www.brabantzorg.eu
HEESWIJK-DINTHER
Huisartsen
Huisartsenpraktijk De Vrij-Kesselaer
Plein 1969 13b, 0413-292350
Spoed overdag: 0413-292730
Huisartsenpraktijk Heilaren
Heilarensestraat 64
0413-292922
Spoed overdag: 0413-293393
Apotheek
Apotheek Heeswijk-Dinther
Plein 1969 13a
Open ma.-vr. 8.30-18.00 uur tussen 12.30 en 13.30 uur gesloten. Buiten openingstijden voor spoedeisende recepten kunt u naar de Regioapotheek in Bernhoven, naast de hoofdingang van het Ziekenhuis Bernhoven Uden. 0413-408780.
Laverhof
Locaties Cunera, De Bongerd en ondersteuning thuis
Zijlstraat 1, tel.: 0413-298100
NISTELRODE / VORSTENBOSCH
Huisartsen
Huisartsenpraktijk Nistelrode
Beekgraaf 58a. 0412-611250
Apotheek
Apotheek Nistelrode
open ma.-vr. 8.30-17.30 uur
zaterdag 11:00-12:00 uur
buiten openingstijden voor spoedeisende recepten bij de Regioapotheek in het Ziekenhuis Bernhoven.
0413-408780.
BrabantZorg
Locatie: Laarstede en Thuiszorg Heelwijk/Laarstede
Laar 40, 0412-407020
www.brabantzorg.eu
Verloskundige Nistelrode-Heesch
Verloskundige praktijk NOVA
Mozartlaan 2 Heesch
0412-646839
spoed: 06-53673167
www.novaverloskundigen.nl
LOOSBROEK
Huisartsen & Apotheek vindt u onder meer in Heeswijk-Dinther & Nistelrode. De huisartsen uit de regio draaien diensten in Loosbroek.

Plaatsen vrij voor dagbesteding op woensdagmiddag

HEESCH - **De laagdrempelige dagbesteding loopt al weer sinds mei vorig jaar. Deze dagbesteding, waarvoor géén WMO- of WLZ-indicatie nodig is, is een initiatief van Dorpsplein Heesch, de sociale vraagbaak in samenwerking met professionals van Dienstencentrum Heelwijk.**

De dagbesteding vindt wekelijks plaats op woensdagmiddag, van 14.00 tot 16.30 uur, in CC De Pas. Getrainde vrijwilligers van het Dorpsplein organiseren diverse gevarieerde activiteiten en ontmoetingen, met ondersteuning van professionals van Dienstencentrum Heelwijk.
Met deze vorm van dagbesteding wordt hopelijk de last van mantelzorgers voor een klein deel verlicht.

Meedoen?
Er zijn sinds januari weer wat plaatsen vrijgekomen voor de dagbestedingsgroep. In totaal bestaat de groep uit maximaal twaalf personen. Heb je belangstelling voor deze vorm van dagbesteding of wil je meer weten? Stuur dan een mailtje aan vraag@dorpspleinheesch.nl. Ook kun je telefonisch contact opnemen met Sandy, 06–38241901 of Peter, 06-29558106 of de activiteitenbegeleiding van Heelwijk, 0412-465551. Na aanmelding beoordeelt de consulent van Heelwijk in overleg met de coördinator van Dorpsplein Heesch of deelname aan de dagbesteding passend en mogelijk is.

Dorpsplein Heesch

MET ONDERSTEUNING VAN PROFESSIONALS

Omdat de gemeente deze dagbesteding financieel ondersteunt, is de eigen bijdrage slechts € 2,- per keer.

Samen Sterk voor dementievriendelijk HDL

Samen Sterk
voor welzijn en zorg in HDL

HEESWIJK-DINTHER/LOOSBROEK - **We worden allemaal steeds ouder en willen graag zo lang mogelijk zelfstandig blijven. We willen er zo lang mogelijk bij horen, ook als we getroffen worden door een vorm van dementie. Zou het niet fantastisch zijn als we wonen in een dorp waar de mensen begrip voor je hebben, ook al weet je het niet altijd precies meer? Waar je mee mag doen, waar je erbij hoort. Precies dat is wat we bedoelen met een dementievriendelijk dorp.**

We weten dat het aantal mensen met dementie zal toenemen. Zal dan het begrip aanhouden? Kunnen we er dan nog steeds mee omgaan?

Het is tijd om ons daarop voor te bereiden. Bernheze heeft die uitdaging omarmd. Samen Sterk HDL neemt als burgerinitiatief de handschoen voor Heeswijk-Dinther en Loosbroek op.

Op 1 februari hebben we de aftrap gegeven. In een bijeenkomst met vrijwilligers en belangenorganisaties wisselden we van gedachten over wat we dementievriendelijk vinden. We weten dat in Heeswijk-Dinther en Loosbroek veel begrip bestaat. Er zijn veel vrijwilligers actief, er zijn activiteiten. Iedereen mag erbij horen. Maar wat is er nodig om dat in de toekomst zo te houden?

Noteer 28 maart alvast in je agenda. We gaan dan op een beeldende en indrukwekkende wijze met alle inwoners van Heeswijk-Dinther en Loosbroek in gesprek. We gaan het hebben over wat dementie is, hoe je het signaleert, maar vooral hoe je ermee omgaat. Hoe we iedereen de kans geven er zo lang en zo goed mogelijk bij te horen.

HUIDGERICHT
GERICHTE ZORG VOOR UW
HUID
Vergoeding? Check uw zorgpolis.
ACNE - LASER - OEDEEM - STEUNKOUSEN
NISTELRODE | DEN BOSCH I DRUNEN I 06-22260350 - 06-22260050
WELKOM BIJ DE HUIDTHERAPEUT. WELKOM BIJ HUIDGERICHT.
WWW.HUIDGERICHT.NL

Wolbert Fysio
CENTRUM VOOR FYSIOTHERAPIE
SPORT & BEWEEGZORG

snelle diagnose & behandeling
Binnen 24 uur een afspraak bij een gespecialiseerde fysiotherapeut.
HERSTEL VITAAL TOP
LOCATIE NISTELRODE
Laar 53C
5388 HC Nistelrode
info@wolbert-fysio.nl
Bel 0412-782 500
www.wolbert-fysio.nl

Gabriellic VoetreflexPlus therapeute en Sensikids (HSP) coach
WORKSHOP
Verkorte 1 daagse voetreflex workshop
Voorjaar: zondag 25 maart en 1 juli
van 9.30 tot ± 16.00 uur.
Locatie: Praktijk Gabriellic Voetreflex
Aanmelden kan via: gabriellicvoetreflex@gmail.com
tot maximaal 2 weken vantevoren.
Praktijk Gabriellic VoetreflexPlus therapeute en Sensikids (HSP) coach
Roestenburgseweg 2 • 5473 XT Heeswijk-Dinther • 06-50435216
gabriellicvoetreflex@gmail.com • www.gabriellicvoetreflex.nl

MTC
MedischTrainingsCentrum Bernheze
Praktijk voor KINDER-FYSIOTHERAPIE
H. Stokstraat 4 - 5473 GL Heeswijk-Dinther
0413-228509 - info@mtc-bernheze.nl – www.mtc-bernheze.nl

Bijzondere leeftijd en speciaal cadeau

Miet Verhagen-van Dijk 100 Jaar

Theo, Helmi, Miet en Ine

Tekst en foto: Wendy van Lijssel

HEESWIJK-DINTHER – Miet van Dijk werd op 10 februari 1918 geboren. Dat maakt dat ze met carnaval haar eeuwfeest vierde. Dat deed ze uiteraard niet alleen, maar omgeven door (klein)kinderen en verdere familie en vrienden. Laatstgenoemden maakten een speciaal cadeau voor haar.

Bijna honderd jaar geleden zag Miet van Dijk het levenslicht in Wijbosch. Als oudste van een boerengezin met zeven kinderen, was het aanpoten, maar zo stelt de eeuweling "van hard werken ga niet dood". Iets wat zij met recht en reden kan stellen. Na haar huwelijk met Jan Verhagen verkaste ze van de boerderij in het Wijbosch naar de boerderij van Jan in Den Dungen.

Samen met Jan kreeg ze vijf kinderen die op hun beurt ook weer voor nageslacht zorgden want Miet heeft tien kleinkinderen, een achterkleinkind en nummer twee en drie zijn, zo meldt ze trots, onderweg.

Miet is een bescheiden mens dat na een arbeidzaam leven nog steeds graag iets doet. Daarbij komt de hobby die ze al haar hele leven heeft goed van pas. Miet is namelijk een geoefend handwerkster en zeer vaardig met de naaimachine. Achter laatstgenoemde kruipt ze niet meer, maar haar breiwerk ligt binnen handbereik. Verder is de liefhebberij ter plekke zichtbaar in haar huiskamer in zorgcentrum Laverhof waar ze intussen al weer drie jaar verblijft. Op tafel een door Miet geknoopt kleed en verder liggen er gehaakte kleedjes en hangen er geborduurde schilderijen aan de muur.

> "Handwerkster en zeer vaardig met naaimachine

Als bijzonder cadeau voor hun moeder bedachten Theo en Ine een jaar geleden dat het leuk zou zijn om het levensverhaal van hun moeder in een boek te verwerken. Een karwei dat met hulp van kleindochter Helmi, die de opmaak voor haar rekening nam, intussen afgerond is en meer werk is geworden dan vooraf bedacht. "Het is een écht dik boek van 140 bladzijden met wel 400 foto's waarin we naast het verhaal van ons moeder ook ons vaders verhaal hebben op-

> EEN ÉCHT DIK BOEK VAN 140 BLADZIJDEN

genomen tot aan zijn trouwen met haar. Verder hebben we kinderen, kleinkinderen, neven en nichten verzocht om iets te schrijven en hebben we een stukje geschiedenis erin opgenomen. Achtergrondinformatie om zaken die nu niet meer bekend of herkend worden uit te leggen. Ons moeder is de laatste uit het voormalig zevenkoppige gezin. Haar broers en zussen zijn overleden, dus zij hebben helaas niets meer kunnen bijdragen", vertellen Ine, Theo en Helmi die erg enthousiast zijn over het boek.
Voor het nemen van de foto voor DeMooiBernhezeKrant mocht (o)ma het even aan de buitenzijde zien, maar de officiële overhandiging ervan stond zaterdag 10 februari op het programma. Tijdens een feestelijke receptie werd Miet die middag gezellig in de bloemetjes gezet.

BERNHEZEFAMILIEBERICHTEN

Weer samen...

Positief, en genoten van het leven, is in alle rust overleden, ons pap, schoonvader en opa

Piet Langenhuizen

echtgenoot van

Marietje Langenhuizen - van Vonderen †

☆ 18 februari 1938 Nistelrode † 8 februari 2018

Toine en Marieke
Luc, Jody, Esmay

Mieke
Stijn, Mees-Femcke, Floor

Marcel en Mariska
Lisa, Anne, Stef, Teun

Vincent en Nicole
Seth, Lizze

Mark en Silvia
Toon, Mieke

Ons pap is thuis. Er is gelegenheid om persoonlijk afscheid van hem te nemen, op woensdag 14 februari, tussen 19.00 en 21.00 uur, Pastoor J. Groenenstraat 25, 5388 GA Nistelrode

De herinneringsdienst, waarvoor wij u uitnodigen, zal plaatsvinden op vrijdag 16 februari, om 12.00 uur, in het 'Huîs van Troost', Prins Willem Alexander, Sportpark 1 te Veghel.

Piet zou het op prijs stellen, wanneer jullie nog een keer een pilske vatten van de zomer, ter herinnering aan zijn leven, dit in plaats van bloemen.

Ieder die Piet een warm hart toedraagt is van harte welkom.

PAROCHIENIEUWS

Koffie-/informatiemiddag over uitvaart en erfrecht

HEESCH - **In samenwerking met de gemeente Bernheze organiseert RGO Heesch weer een koffie-/informatiemiddag op vrijdag 23 februari in CC De Pas met als onderwerp Uitvaart en Erfrecht. De middag begint om 14.00 uur.**

Een uitvaart is altijd verdrietig, afscheid nemen van je naaste, vriend/vriendin of bekende is niet makkelijk. Daarom wil je van een uitvaart iets maken waar je later een goede herinnering aan hebt. Een medewerker van uitvaartonderneming Van Lith komt vertellen wat er allemaal mogelijk is.
Er zijn een heleboel dingen die mensen zelf al kunnen regelen en die het de nabestaanden een stuk makkelijker kunnen maken. Daarbij gaat het niet alleen om de keus voor begraven of cremeren, welke kist of welke muziek, maar ook om zaken als een testament, het benoemen van een executeur, het opnemen van een uitsluitingsclause en het besparen van erfbelasting.

ZAKEN ALS TESTAMENT, EXECUTEUR-BENOEMING, UITSLUITINGSCLAUSULE...

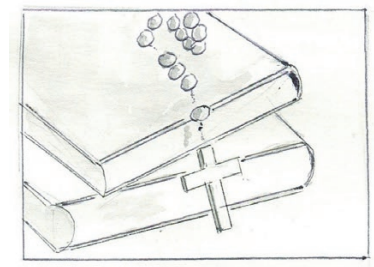

Daarom zal ook notaris Groeneweg deze middag aanwezig zijn. Dat het een interessante middag gaat worden staat buiten kijf!

Kom jij ook?

Vastenactie 2018 voor India

HEESWIJK-DINTHER - **Dit jaar wordt tijdens de Vastenactie een project ondersteund van Stichting Solidair met India, gevestigd in de Norbertijner Abdij van Berne te Heeswijk. De uitvoering gebeurt door de Norbertijnen van Jamtara. Het betreft het bouwen van tien toiletten, het opstarten van een coöperatie voor vijf vrouwen en hun gezinnen en beroepsonderwijs voor twintig kinderen.**

De Norbertijner parochies in Heeswijk, Dinther, Loosbroek, Berlicum-Middelrode, Tilburg, Engelen, Bokhoven, Hierden en de Abdijkerk van Berne hebben samen dit project uitgezocht.
Op de Nilgiriheuvel in de deelstaat Tamil Nadu, nabij Ooty, ligt Kovilmedu village. Het dorpje ligt tegen een zeer schuine helling aan de rand van de wildernis op 2.500 meter hoogte en is door de ligging niet bereikbaar voor auto's.

De inkomsten van de bewoners zijn zeer laag. Het zijn meestal dagloners die op de nabijgelegen thee- en groenteplantages werken. Ze bezitten geen grond en zijn afhankelijk van de grootgrondbezitters. Bovendien is het werk seizoensafhankelijk en kan men nauwelijks of niet rondkomen van deze inkomsten. Frater Benjamin, een Indiase Norbertijn, voelt zich erg betrokken bij deze bewoners en wil de levensomstandigheden verbeteren.
Met de opbrengst van de Vastenactie worden tien toiletten aangelegd, wordt er een coöperatie opgericht en onderwijs gegeven aan twintig kinderen. De totale kosten bedragen € 24.255,-, hiervan draagt de Vastenactie € 8.085,- bij.

Vrouw met bepaalde vruchten, landbouw

Met de vastenactie worden tien toiletten aangelegd, een coöperatie opgericht en onderwijs gegeven aan twintig kinderen

Mocht je de Vastenactie willen ondersteunen dan kan dit door een donatie te doen op rekeningnummer NL18RABO0120110660 van Stichting Solidair met India onder vermelding van 'Vastenactie'. Je kunt ook contant geld geven via het vastenzakje in de kerken of via de eenmalige machtiging aan het vastenzakje met vermelding projectnummer 400354.

Lezing over Boeddhistisch perspectief

Berne-Anders activiteit op maandag 19 februari om 20.00 uur

HEESWIJK-DINTHER - **De boeddhistisch meditatieleraar Herman Schreuder geeft op 19 februari een lezing over het boeddhistisch perspectief op de werkelijkheid. Zijn boodschap die hij wil doorgeven gaat over het 'IK'-denken en hoe dat denken gevoed wordt vanuit drie kernbegrippen: Begeerte, Boosheid en Onwetendheid. Het 'IK' lijkt onverzadigbaar en wil alles graag steeds opnieuw en steeds meer.**

Daarom is de titel van de lezing: 'Van IK-chaos naar sacrale verstilling'. Schreuder vertelt hoe het Boeddhistisch denken een ommekeer kan brengen in de ruimte in gedachten en in de interactie met de medemensen.
De avond begint om 20.00 uur in de Abdij van Berne in Heeswijk.

De entree bedraagt € 10,- inclusief koffie/thee in de pauze.

Kaarten reserveren via berne-anders@abdijvanberne.nl.

Gemeente Bernheze neemt deel aan Jongeren Bedrijvendag

Een leerzame middag voor de leerlingen *Tekst: Tamlyn van Lanen Foto's: Marcel van der Steen*

HEESCH – **In de derde klas van de middelbare school is het aan de leerlingen de taak om een profiel te kiezen. Maar als je nog geen idee hebt wat je wilt worden, hoe kies je dan een profiel? Dit jaar werd daarom weer de Jongeren Bedrijvendag georganiseerd, waar de scholieren de kans krijgen om bedrijven te bezoeken en van verschillende beroepen te proeven.**

Leerlingen middelbare school

Wethouder Rien Wijdeven geeft toelichting

Dit jaar nam de gemeente Bernheze voor het eerst deel aan de Jongeren Bedrijvendag, georganiseerd door Lions Club Oss en de Talentencampus. Op dinsdag 6 februari vond het plaats en de gemeente ontving een aantal scholieren om hen te laten zien wat het betekent als je voor de gemeente werkt. Adil Bayouni van Economische Zaken binnen de gemeente Bernheze was de kartrekker: "We doen dit om aan de jongeren van Bernheze te laten zien dat er in onze gemeente genoeg mooie bedrijven zijn waar zij later aan de slag kunnen. We hopen dan ook dat volgend jaar vele ondernemers uit Bernheze ons voorbeeld volgen, om samen te laten zien wat onze gemeente te bieden heeft."

> Aan de jongeren van Bernheze laten zien dat er genoeg mooie bedrijven zijn waar zij later aan de slag kunnen

Sjanneke Scholte en Helma van Doorn lieten de leerlingen zien wat het inhoudt om bij de gemeente te werken. Samen namen zij de leerlingen mee in het proces van een vergunningsaanvraag voor het grootste evenement van Bernheze: de 24-uurs Solexrace in Heeswijk-Dinther. Tijdens een rondleiding door het gemeentehuis kwamen drie afdelingen hierover aan het woord.

Ton legde uit dat de afdeling Beheer Openbare Ruimte bepaalt hoe de organisatie met het terrein van de gemeente omgaat. "Maken ze gebruik van het riool? Of de berm om in te parkeren? En de verlichting? Dat willen we namelijk allemaal terug zoals het voor het evenement was." Daarna was Judith aan de beurt, van de afdeling

> Zij namen de leerlingen mee in het proces van een vergunningsaanvraag

Verkeer en Veiligheid. "Tijdens de Solexrace moet een stuk weg afgesloten worden. Hoe wil de organisatie dat op gaan lossen? Dat bespreken we samen, zodat dat zo veilig en zorgvuldig mogelijk gaat." Als laatste was het de taak aan Bayram, van de afdeling Toezicht en Handhaving: "Wij bekijken of alles veilig is. Onder andere het opgebouwde podium, de afzetting van de route door de cafés en of de nooduitgangen goed zichtbaar zijn."

Na de rondleiding kwamen de leerlingen en hun begeleiders terug in de Raadszaal, waar burgemeester Moorman nog een afsluitend woordje hield, over haar werk als burgemeester en hoe je dat kunt worden.

De leerlingen hebben genoeg stof tot nadenken. Met meer informatie over mogelijke opleidingen en een betere kijk op één van de mooie werkplekken binnen de gemeente Bernheze kunnen zij hun keuze gaan maken.

Meer foto's op www.mooibernheze.nl

De Versdriehoek
Aanbiedingen geldig van 15 t/m 21 februari
Aan Laar / Tramstraat - Nistelrode

Vorstenbosch 0413-363645
AMBACHTELIJKE SLAGERIJ VAN DEN TILLART
Nistelrode 0412-611282
AANBIEDINGEN
1 pond verse worst
1 pond gehakt h.o.h.
Samen €7,50
Runder schnitzels 100 gr. €1,70
Gekookte kip voor op brood 100 gr. €1,39
WWW.SLAGERIJVDTILLART.NL
TRAMSTRAAT 17. NISTELRODE
KERKSTRAAT 9. VORSTENBOSCH

CEELEN
GROENTE en FRUIT SPECIAALZAAK
Groente en fruit da's de klok rond genieten
EkoPlaza webshop afhaalpunt
EKOPLAZA
GESNEDEN ANDIJVIE 500 gram € 1.50
AARDAPPELPARTJES 500 gram € 0.75
AVOCADO READY TO EAT per stuk € 0.99
Groot assortiment rauwkostsalades
Laar 80a • 5388 HK Nistelrode • Tel. 0412-612426
info@ceelengroentefruit.nl • www.ceelengroentefruit.nl

Appelflap nu €1,10
Broodpizza nu €4,25
met tomaat, paprika, roomkaas, ui, kaas & kruiden
Van Mook De Echte Bakker
Laar 66 - 5388 HK Nistelrode - 0412-611277
Molenweg 3 - 5388 ES Berghem - 0412-745380
www.vanmook.echtebakker.nl

VOLOP PARKEERGELEGENHEID

Mooi KBO Bernheze

KBO HEESWIJK-DINTHER

Handig dit vóór 1 april 2018 te doen

Themamiddag levenstestament

HEESWIJK-DINTHER - **KBO organiseert op woensdagmiddag 21 februari een themamiddag in CC Servaes. Vanaf 14.00 uur is notaris Thierry Dielissen te gast.**

Hij vertelt uitgebreid waarom een levenstestament zo belangrijk is. In het levenstestament leg je wensen vast voor situaties tijdens het leven, voor als je door ziekte of ongeval niet meer zelf kunt handelen of beslissen en wie dan je belangen behartigt. Dat kan gaan over financiële zaken, maar ook over persoonlijke wensen. Ook vertelt hij welke mogelijkheden er zijn op het gebied van schenkings- en erfrecht. Het programma ziet er als volgt uit:
14.00 uur: het levenstestament, met thema's zoals mentorschap, bewindvoering en euthanasieverklaring
15.00 uur: pauze
15.15 uur: erf- en schenkingsrecht, met volop de kans om vragen te stellen
16.00 uur: afronding.

De informatieve middag is voor alle belangstellenden uit Heeswijk en Dinther gratis toegankelijk. Vooral voor senioren is deze middag van harte aan te bevelen. Zoals gebruikelijk wordt de koffie weer aangeboden door de gemeente Bernheze.

Belastingaangifte

HEESWIJK-DINTHER - **Binnenkort ontvangen veel mensen een uitnodiging van de Belastingdienst tot het doen van de aangifte inkomstenbelasting over 2017. Als men geld tegoed heeft, is het handig om dit te doen vóór 1 april 2018.**

In de week van 5 tot en met 9 maart bieden de KBO-afdelingen van Heeswijk en Dinther hun leden weer hulp aan bij het invullen van de belastingformulieren (belastingjaar 2017) en op verzoek ook die van de zorgtoeslag. Evenals voorgaande jaren zitten de deskundige vrijwilligers Gerrit van den Berg, Gerard van Dijk en Gerrit Oosterhof in CC Servaes weer klaar om te adviseren. Er wordt weer gewerkt met burgermachtigingen en inlogcodes. Een deelnemer machtigt een adviseur om bij het invullen bij de Belastingdienst ingang te krijgen in zijn of haar financiën. Voor deze service wordt een vergoeding van € 10,- gevraagd, partners op hetzelfde adres zijn gratis. Gelukkig is het bedrag dit jaar wederom niet verhoogd.
Als je gebruik wenst te maken van deze dienst, neem dan zo spoedig mogelijk contact op met secretaris Kees Kuijpers, 0413-296143. Het is handig als je dan naast je NAW-gegevens ook je BSN-nummer (Burger Service Nummer) bij de hand hebt. De 109 leden uit Heeswijk-Dinther, die vorig jaar al gebruik gemaakt hebben van deze service, hebben allemaal al een persoonlijke uitnodiging ontvangen.

Halfvastenmiddag in carnavaleske sferen

NISTELRODE - **Na de positieve ervaring van vorig jaar organiseert KBO Nistelrode samen met Carnavalsstichting De Wevers speciaal voor alle senioren een carnavaleske middag met halfvasten. Deze middag is op zondag 11 maart en begint om 14.00 uur in CC Nesterlé.**

Het programma biedt klets, muziek en dans en ook Prins Bram d'n Urste is met zijn gevolg aanwezig. Voor deze middag zijn er maar liefst twee tonpraters ingehuurd om iedereen aan het lachen te maken. Ook kan er gezellig meegezongen worden met smartlappenkoor Saberdiosieja.

Rien Bekkers
Rien is inmiddels zelf ook KBO-er (afdeling Olland). Als tonprater is hij al 37 jaar actief en heeft vele optredens verzorgd door heel het land. Hij ontving maar liefst twee keer de Zilveren Narrenkap (bekend van Omroep Brabant), was kletskampioen van Zuid-Nederland en opperkletsmajoor van Helmond. Afgelopen jaren heeft Rien al een aantal optredens verzorgd voor KBO afdelingen. Omdat dit wederzijds goed is bevallen, is Rien zich op deze 'anders-actieven' gaan specialiseren.

Rien Bekkers

Pieter Meulendijks
Ook onze eigeste Nisseroise tonprater is present. Hij heeft dit jaar tijdens de pronkzittingen zijn buut al naar voren gebracht en zal dit tijdens deze halfvastenmiddag nog eens dunnetjes overdoen. Inloop vanaf 13.30 uur met koffie/thee. Het programma duurt tot circa 16.30 uur. De entree is € 5,- inclusief kopje koffie of thee, twee consumpties en een hapje tijdens de pauze. Aanmelden kan tot uiterlijk 20 februari door de strook in te leveren op Hoogstraat 14 of in de brievenbus van CC Nesterlé. Mailen naar kbonistelrode@gmail.com kan ook.

Darten

HEESCH - **Het darten bij KBO Heesch heeft een ontspannen, gezellig en spannend jaar achter de rug.**

Het hele jaar door is er een enthousiaste en open strijd gevoerd. Het leek wel of iedereen dit jaar extra fanatiek was. Dit gold vooral voor de nieuwkomers Hans en Riet (het rekenwonder). De veteranen Jo en Emile hadden het er maar moeilijk mee en op dezelfde wijze als bij de professionals kwam Hans uit het niets als winnaar uit de strijd. Op de foto overhandigt Emile de beker aan Hans Romme. Aan Hans valt daarmee eeuwige roem ten deel en een geldprijs van maar liefst € 0,- :). De darters zijn al weer begonnen aan een nieuw en spannend jaar waarin Jo, evenals in 2016, op dezelfde manier als Phil Taylor, de dartsprijs weer wil winnen. Wanneer je nu denkt dat het darten ook wel iets voor jou is, dan moet je de telefoon pakken en naar Emile Bonte bellen, 06-20301140. Je wordt hartelijk ontvangen bij de groep en je krijgt een prima introductie.

Alleen maar liefde voor het haar

Kristel geeft haar klanten graag persoonlijke aandacht *Tekst: Tamlyn van Lanen Foto's: DMBK*

NISTELRODE – **Al sinds 2009 is Kristel Roovers-Spits voor zichzelf bezig. In haar haarstudio Hebbess kan zij iedereen voorzien van een nieuw kapsel, aan de hand van de nieuwste trends en technieken in het kappersvak. Met veel plezier adviseert, knipt en kleurt Kristel haar klanten in haar uitnodigende salon aan de Hoogstraat 18.**

Kristel is de eigenaresse van haarstudio Hebbess. Regelmatig volgt Kristel allerlei trainingen, om op de hoogte te blijven van de nieuwste trends en technieken van het kappersvak. "En natuurlijk is het ook gezellig om ervaringen uit te wisselen met collega's", voegt Kristel toe. Het afgelopen jaar heeft Kristel met name trainingen gevolgd van het merk 'Inimitable'. Een Italiaans merk met een uitgebreide lijn haarproducten. Ze is met Hebbess dan ook volledig overgestapt op dit merk. "Het fijne is dat de producten gericht zijn op het in balans houden van het haar. De lijn is heel zacht voor het haar", legt Kristel uit. "Iedereen wil zo zuinig mogelijk omgaan met haar en dit merk biedt veel mogelijkheden op het gebied van kleuren, blondering en stylingproducten."

Kristel heeft haar kennis en kunde op het gebied van snijtechnieken ook bijgespijkerd. "Ik ben gespecialiseerd in het gebruik van de Aero Rasor, daar heb ik alle certificaten voor behaald." De Aero Rasor is een bijzonder snijmes, voorzien van Japanse messen. Het heeft verschillende opzetstukjes, hierdoor kan het juiste mesblad gekozen worden, waardoor je iedere coupe mooier in model kunt snijden, de coupe blijft beter zitten en daardoor heb je er dus langer plezier van." Door de Aero Rasor heb je langer plezier van je coupe. Je haar wordt weliswaar langer, maar het model blijft goed."

Doordat Kristel op de hoogte is van de laatste trends en technieken binnen het kappersvak kun je bij haar terecht voor een professionele knipbeurt. En tijdens je bezoek aan Hebbess kom je niks tekort. "Als je bij mij komt heb je even een momentje voor jezelf. Terwijl ik je haar knip, snij, kleur of stijl krijg je een lekker kopje koffie of thee. Iedereen krijgt persoonlijke aandacht, jong en oud, man of vrouw."

ALS JE BIJ MIJ KOMT HEB JE EVEN EEN MOMENTJE VOOR JEZELF

In de salon van Kristel kun je dus terecht om je kapsel een update te geven, maar ook voor nieuwe modetrends, haarkleuringen, het opsteken van je haar of het haar laten invlechten voor speciale gelegenheden zoals een bruiloft, gala of communie ben je er aan het juiste adres.

Wil je meer weten over wat Kristel allemaal kan? Bezoek Haarstudio Hebbess eens op Facebook of Instagram of ga naar www.haarstudiohebbess.nl.

Haarstudio Hebbess

Hoogstraat 18, Nistelrode
06-26338828
www.haarstudiohebbess.nl

CARNAVAL IN LOOSBROEK

Lichtjesoptocht

Lichtjesoptocht

Lichtjesoptocht

Carnavalsontbijt

Lichtjesoptocht

Carnavalsontbijt

Lichtjesoptocht

Foto's: Jan Gabriëls en Michel Roefs

Meer foto's op: www.mooibernheze.nl

Lezing over weidevogelkuikens door Astrid Kant

27 februari om 20.00 uur in CC Servaes

HEESWIJK-DINTHER - **Weidevogels zijn niet weg te denken uit het Nederlandse landschap. Maar de aantallen nemen sterk af. Door goed weidevogelbeheer is hier nog veel te winnen en dat begint met goede kennis.**

Veel boeren en vrijwilligers zoeken actief naar nesten van weidevogels, markeren ze en brengen ze in kaart. Zij zien vaak alleen de weidevogels en hun nesten. Het grootste deel van de broedcyclus blijft echter voor velen verborgen en juist dat is zo leuk om te observeren. Wat gebeurt er allemaal in en rond het legsel en hoe weten de ouders hun kuikens groot te brengen? Astrid Kant licht graag een tipje van deze sluier op.

Om het wel en wee van onze weidevogels vast te leggen, zit Astrid al bijna dertig jaar met haar telelens in haar zelfgemaakte schuilhutten tussen de weidevogels. De vele unieke foto's vertellen eigenlijk al het verhaal. Zij legt van zeer dichtbij het broedgedrag van de weidevogels op beeld vast. Astrid Kant is een weidevogelbeschermster in hart en nieren. Dat komt tot uiting tijdens haar vele lezingen en in haar fraaie boek getiteld 'Weidevogels'.

Weidevogelkuikens
In deze lezing leer je niet alleen de verschillende weidevogelkuikens herkennen, maar vooral hun verschillen in levenswijze.

Als je begrijpt hoe ze (over)leven, wordt kuikenbescherming een stuk eenvoudiger. Het is echt mogelijk moderne landbouw te combineren met kuikenbescherming!

De lezing duurt ongeveer twee uur, inclusief een pauze van vijftien minuten en de entree is gratis. Je bent van harte welkom!

Lange afstandswandeling bij Natuurcentrum De Maashorst

SLABROEK - **Gezellig meelopen met een lange afstandswandeling? Kom dan zondag 18 februari om 9.00 uur naar Natuurcentrum De Maashorst. Onder leiding van IVN natuurgidsen wordt een wandeling gemaakt van in totaal vijftien kilometer.**

Er wordt gewandeld door de vier Maashorstgemeenten waar volop nieuwe ontwikkelingen te zien zijn.

De Maashorst is volop in beweging

De gidsen kunnen je er van alles over vertellen. De kosten voor deze wandeling bedragen € 2,50 voor kinderen en € 3,50 voor volwassenen. Trek stevige wandelschoenen aan en neem een lunchpakket mee voor onderweg. De wandeling duurt ongeveer vijf uur.

De Maashorst is volop in beweging en er wordt tijdens deze lange wandeling aan diverse aspecten aandacht besteed. Of het nu over het urnenveld of over de natuurbegraafplaats gaat, heide of wisenten; vele onderwerpen en gebieden kruisen jouw pad. Het is heerlijk om er in de winter op uit te gaan en de gidsen hebben een boeiende tocht uitgezet. Onderweg wordt gepauzeerd en is er gelegenheid het zelf meegebrachte lunchpakket te nuttigen.

Het is verplicht om van tevoren te reserveren. Dit kan aan de infobalie van het natuurcentrum of op via www.natuurcentrumdemaashorst.nl.

Het mysterie van de melkrobots

VEGHEL - **De film 'Het mysterie van de melkrobots' komt naar Veghel. Op zaterdag 24 februari om 15.00 uur en dinsdag 27 februari om 20.15 uur zal de film te zien zijn bij Industry Bioscoop op de Noordkade.**

"Een boer boert niet voor zichzelf, maar voor zijn kinderen", hoor je in de trailer van 'Het mysterie van de melkrobots'. Het is een documentaire over de kwetsbaarheid van de moderne boer.
De film vertelt het verhaal van een boer, Johan van Rijthoven, die een boerenbedrijf wil overdragen aan zijn kinderen. Om die reden schaft hij een drietal melkrobots aan, maar die blijken niet naar behoren te functioneren. Ook willen de koeien de robot niet meer in, om onverklaarbare redenen.

Dit alles zorgt ervoor dat de melkproductie flink achteruit gaat waardoor Johan en zijn familie de strijd aangaan met een grote multinational die de melkrobots geleverd heeft. De familie daagt het bedrijf en de lokale dealer voor de rechter. In de documentaire is te zien hoe Johan door de strijd wordt geconfronteerd met zichzelf en zijn directe omgeving. Hier komt nog bij dat hij kampt met onbeheersbare krachten op zijn erf.

De documentaire ging afgelopen september in première tijdens het Nederlands Film Festival. Het heeft als doel de kloof tussen stedeling en plattelander te helpen dichten op een positieve toon en schijnt een licht op de agrarische wereld vanuit diverse invalshoeken.

Wandelen is de meest eenvoudige sport om aan verbetering van de conditie te werken

GASSERVICE OSS
PROPAAN | LPG | INDUSTRIËLE GASSEN | FLESSEN | TANKS
GASSERVICE OSS
Galliersweg 45- Oss
0412-748888 - www.gasserviceoss.nl
WILLEMSEN GASHANDEL
GASHANDEL WILLEMSEN
Burgemeester de Grootstraat 22- Schaijk
0486-461956 - www.gashandelwillemsen.nl
... UW GASSPECIALIST IN DE REGIO
propaan -
camping gaz -
heftruckgas -
industriële gassen -
petroleum -
bijbehorende artikelen -
eigen vulstation -
Tevens uw adres voor slijpwerk en onderhoud van Tuin- en Parkmachines

Bernheze Media
Gezien worden en een boodschap overbrengen die begrepen wordt, is niet altijd gemakkelijk. Wij, Bernheze Media, kunnen u daarbij helpen.
www.bernhezemedia.nl

Video Design Lunenburg
Uw kostbare 'oude' 8 mm film op dvd
Jhr. Speelmanstraat 22
Heeswyk
06-22066338

NIEUW NIEUW
VANAF WOENSDAG 21 FEBRUARI
ELKE WOENSDAG
SUPER KIENEN
Dorpshuis DE STUIK
SCHOOLSTRAAT 14
VORSTENBOSCH
ALLE VOLLE KAARTEN MINIMAAL € 50,-
HOOFDPRIJS MINIMAAL 400,-
Woensdag 21 februari ontvangen wij u met een een gratis bakkie koffie met iets lekkers
Zaal open: 18.30 uur
Aanvang voorronden: 19.30 uur
INLICHTINGEN: 06-25166391 OF 06-51619482.

De Zandkruiers voeren weer Bonte Avonden op

De Zandkruiers schrijven hun teksten zelf

LOOSBROEK - **In 2018 gaan De Zandkruiers voor de 42e keer de Bonte Avonden in Loosbroek opvoeren! Deze avonden worden dit jaar gehouden op vrijdag 13 april, zaterdag 14 april en vrijdag 20 april in CC De Wis. Vanaf 19.30 uur is de zaal geopend en de voorstelling start om 20.00 uur. Zang, dans, cabaret en de laatste roddels; het zit er allemaal in! De Zandkruiers starten de avond met een nieuw openingslied gebaseerd op de muziek van De Lawineboys. De teksten zijn geschreven door de Zandkruiers zelf en sinds begin januari zijn de eerste stapjes op het podium weer gezet. Het ziet er veelbelovend uit.**

Wat kun je onder andere verwachten tijdens de Bonte Avonden? De familie van der Zanden gaat een dagje naar zee. Moeder probeert de kinderen in de hand te houden, maar mede door het herkenbare lakse gedrag van vader escaleert de hele boel. Het glasvezelnetwerk dat in Bernheze is aangelegd komt ook voorbij. Men is namelijk live aanwezig bij een ware glasvezel-invasie waarbij prominente personages de revue zullen passeren in de straten van Loosbroek.

Tot slot mogen dit jaar de traditiegetrouwe buut en het roddelstuk met alle roddels van Loosbroek en omstreken niet ontbreken. Uiteraard wordt afgesloten met het Loosbroeks volkslied.

Kortom, een avond vol humor en gezelligheid die je niet wilt missen. Zorg dat jij erbij bent! Kaarten zijn te koop vanaf maandag 26 maart bij De Dagwinkel in Loosbroek voor € 7,50 per stuk.

Speciale avondeditie van boeken bijeenkomst Boek en Babbel

BERNHEZE - **Bibliothecaris Désirée de Rooij organiseert elke acht weken in de bibliotheken van Heesch, Nistelrode en Heeswijk-Dinther de boekenbijeenkomst 'Boek en Babbel'.**

Maandagavond 19 februari van 19.00 tot 19.45 uur praat Désirée je bij tijdens een speciale avondeditie van 'Boek en Babbel' in bibliotheek Heesch over de nieuwste boeken in de collectie en de belangrijkste titels en thema's van dit moment.

Désirée is verantwoordelijk voor de aanschaf van de collectie voor volwassenen in de bibliotheken van Bernheze.

Op basis van haar jarenlange ervaring en het bijhouden van de actualiteit maakt ze een keuze uit het enorme boekenaanbod. Kom luisteren en meepraten over boeken met een kopje koffie. De toegang is gratis.

Er zijn in diezelfde week nog twee Boek en Babbel-bijeenkomsten: maandagmiddag 19 februari van 14.45 tot 15.30 uur in Nistelrode en vrijdagochtend 23 februari van 10.30 tot 11.15 uur in de bibliotheek van Heeswijk-Dinther.

BERNHEZEFAMILIEBERICHTEN

GOUDEN BRUIDSPAAR **Van Erp-Van Herpen**

HEESCH - **Op 9 februari was het 50 jaar geleden dat Fons van Erp en Ria van Herpen trouwden. Fons en Ria zijn geboren en getogen in Heesch. Als jongste zoon van zelfstandig ondernemer Jan (de Schel) en Jans van Erp-van de Wetering is Fons, zoals hij zelf zegt 'niks tekortgekomen'. Ria is de oudste dochter van Kees (de Kuiper) en Leen van Herpen-de Bie. Ze is trots en dankbaar dat ze thuis heeft geleerd te delen met haar broers en zussen.**

In het weekend ging je in die tijd naar Cafetaria Minten of de sportclub HVCH

Ook werd er thuis volop meegewerkt in huis of in de smederij. Fons heeft na de lagere school de ambachtsschool gevolgd en Ria heeft het altijd jammer gevonden dat verder leren vroeger voor meisjes nog niet zo vanzelfsprekend was. Zij is meteen in de huishouding gaan werken.

In het weekend ging je in die tijd naar Cafetaria Minten of de sportclub HVCH. Daar hebben Fons en Ria elkaar ook leren kennen in hun tienerjaren.
Tijdens de diensttijd is Ria nog op bezoek gekomen in Raamsdonksveer en een korte periode is het ook even 'uit' geweest.

Ria gaf aan dat Fons hoop moest houden en dat was geen ijdele hoop voor Fons, want 50 jaar later zijn ze nog steeds samen!

Samen met hun zonen, Ikaros en Rogier, schoondochters en kleinkinderen, vrienden en familie vieren ze binnenkort hun gouden huwelijk.

compleet in websites

HTML, CSS, WordPress, PHP, responsive, SEO, lastig? Maak je niet druk. Wij ontwerpen en bouwen jouw complete website.

complement reclame

Hondstraat 5, Vorstenbosch
T 0413 364672
I www.complementreclame.nl

Mooi& AAN HET WERK

HD Huishoudelijke Hulp

Wij zijn met spoed op zoek naar
huishoudelijke hulpen
die ons team komen versterken.

Kan jij goed zelfstandig werken?
Ben je representatief en heb je ervaring als huishoudelijke hulp?
Wil je graag je eigen uren en dagen kunnen inplannen?

Neem dan contact op via onze website www.hd-hh.nl
of bel naar 06-30463741.
Wij zijn werkzaam in héél Bernheze en de omliggende dorpen.

Graaf Wernerstraat 20 - Heeswijk Dinther - www.hd-hh.nl

Kasteel Heeswijk is een voormalige waterburcht uit de 11e eeuw en is een van de 4 topmonumenten van Brabant. Het weerspiegelt bijna duizend jaar macht, trots en cultuur van de Brabantse elite. Al sinds de tweede helft van de 19e eeuw ontvangt Kasteel Heeswijk gasten binnen zijn muren. Hier hangt een lange traditie van Brabantse gastvrijheid. Het kasteel is nu museum en geopend voor bezoekers.

Op dit moment werken we aan een bredere openstelling van het kasteel. Ter versterking van het team van vrijwilligers zoeken wij

Gastvrije vrijwilligers

Voor de functies:
- Gastvrouw / Gastheer
- Kaartverkoop / Museumwinkel
- Collectiebeheer

Heeft u interesse in een van deze vrijwillige functies? Wij nodigen u van harte uit voor een vrijblijvende kennismaking op zondag 18 februari tussen 12.00 en 14.00 uur.

Voor meer informatie:
0413-292024 / www.kasteelheeswijk.com

Kasteel Heeswijk
Kasteel van Brabant

Tips voor een goede eerste indruk tijdens een sollicitatiegesprek

Een eerste indruk maak je maar een keer! Zorg dat deze dus positief is. De basiszaken zijn van belang om een goede eerste indruk neer te zetten. Daarna komen andere zaken aan de orde die iets lastiger uit te voeren zijn zoals: actief luisteren, oogcontact maken en goede vragen stellen.

Kom op tijd
Goed uit te voeren. Maar vaak gaat de tijd snel en opeens heb je stress. Zeer ongemakkelijk als je zwetend binnenkomt omdat je moest rennen voor de trein.

Kleed je passend
Solliciteren bij een advocatenkantoor is heel anders dan bijvoorbeeld bij een drukkerij. Kleed je passend. Weet je de dresscode niet? Dan is de regel: kleed je altijd netjes.

Een verzorgd uiterlijk
Zou bij puntje twee kunnen horen maar is net wat anders. Een pak aan en niet geschoren? Is nog steeds een minnetje achter je naam!

De kracht van de glimlach
Wetenschappelijke studies naar de effecten van de glimlach:
* 72% zien anderen die vaak lachen als zelfverzekerd en succesvol.
* 86% van de mensen praten sneller tegen een vreemde wanneer deze lacht.
* Mensen die veel lachen promoveren gemiddeld 12% sneller.

De kern is dat een glimlach een positieve werking heeft wanneer deze oprecht is. Let op: echt is. Dus probeer het niet teveel te faken of te overdrijven, dit werkt weer averechts.

Een goede handdruk
Lijkt zo simpel, maar je kunt best wat aflezen aan een handdruk. De beste manier is je hand recht uitsteken met aangesloten vingers. Niet: een open of gesloten hand uitsteken. Geef vijf mensen een hand en ze knijpen allemaal anders. Het is de kunst je knijpkracht af te stemmen op de persoon voor je. Kordaat, stevig en niet te hard.

Een goede voorbereiding is het halve werk.

Bron: www.sollicitatieinfo.nl

ONS WELZIJN
Vrijwilligerspunt Bernheze

Ouderen bezoeken

Voor ouderen die niet veel contacten buitenshuis hebben en zich daardoor regelmatig alleen voelen zijn wij op zoek naar mensen die ze regelmatig een uurtje willen bezoeken. Dit breekt de stilte van alledag. Ook samen naar een activiteit gaan die de oudere interessant lijkt behoort tot de mogelijkheden. Een wandeling in de frisse lucht doet de oudere, die mogelijk gebruik maakt van een rolstoel of een rollator, ook vaak goed.

Mocht dit u aanspreken dan nodigen we u uit om contact op te nemen met het Vrijwilligerspunt Bernheze in Heesch, 06-14342803, vpbernheze@ons-welzijn.nl, www.ons-welzijn.nl.

VRIJWILLIGERSWERK VERSTERKT!

INSTALLATIEBEDRIJF
v. Grinsven
Centrale verwarming - Gas - Water - Sanitaire installaties

Aanleg en onderhoud centrale verwarming
Vervangen cv-toestellen
Loodgieterswerk, dakbedekking

Wij zijn op zoek naar een ervaren

ALL-ROUND CV-MONTEUR en SERVICE MONTEUR

Functie-eisen:
- Relevante werkervaring
- Een opleiding installatietechniek, minimaal Nivo3
- Een geldig VCA certificaat
- In het bezit van een rijbewijs

Wat hebben we te bieden?
- Salaris afhankelijk van ervaring en opleiding
- Opleidingsmogelijkheden vakgebied
-Werkkleding
-Een fulltime baan waar je met trots over praat

Ben je enthousiast geworden over deze baan?
Mooi! Dat is vast één.
De tweede stap is nu jouw cv te sturen naar
info@grinsveninstallatie.nl
Je mag natuurlijk ook altijd even bellen naar 0412-452072.

Zoggelsestraat 94 - 5384 VE Heesch - 0412-452072
info@grinsveninstallatie.nl - www.grinsveninstallatie.nl

Een eerste indruk kan je niet overdoen

Kunststof kozijnen

M. van Pinxteren V.O.F.

Nieuwbouw - Verbouw - Renovatie

Gevraagd

Medewerkers

38 uur / parttime / zzp bespreekbaar

Meer informatie: 06-22927045

Schaapsdijk 15 - 5472 PD Loosbroek - 0413-229711 - info@vanpinxteren.nl

www.vanpinxteren.nl

Bezorgers meld je aan!

Er komt binnenkort een wijk vrij in HEESWIJK-DINTHER Interesse?

Windberg, Essenburgh, Schuurakker, Mariengaard, de Streepen, het Geleer, De Schans, Nieuwlandse-straat, Hoendersteeg, het Geerke, de Bariks en de Passie

Ongeveer 270 adressen.

Bel 0412-795170 of mail naar bezorging@bernhezemedia.com. Vraag naar Heidi of Rian.

Wij zoeken collega's!

Laverhof
leven als thuis

Kom jij bij ons werken op een van onze locaties in Schijndel, Heeswijk of Uden of bij Ondersteuning Thuis Schijndel of Heeswijk?

We hebben diverse vacatures voor verzorgende niveau 3 IG met verschillende contracturen. Of misschien spreekt een van onze andere vacatures jou aan?

Meer informatie?
Kijk op www.werkenbijlaverhof.nl of neem contact op met een van onze HRM-adviseurs, tel. 073 - 544 33 00.

www.laverhof.nl

ACTIEF LUISTEREN
Oogcontact maken
Goede vragen stellen

CARNAVAL IN HEESCH

Carnavalsmis

Carnavalsmis

Remix

Optocht

Remix

Optocht

Remix

Remix

Optocht

Optocht

Foto's: Marcel van der Steen en Ad Ploegmakers

Meer foto's op: www.mooibernheze.nl

Mooi& IN DE STREEK

Open atelierroute

www.atelierroutebernheze.nl

TWEEDE PAASDAG EN ZONDAG 8 APRIL VAN 11.00-17.00 UUR

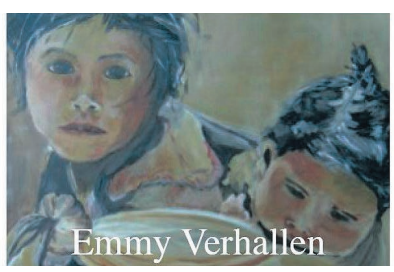

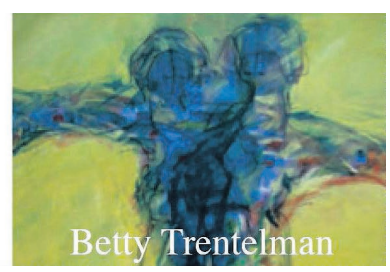

Mijn naam is
JAN VAN DAAL.
Ik geef oud ijzer een nieuw leven door het te verwerken in mijn beelden. Kun jij de onderdelen nog herkennen? Kom tijdens de Open Atelierroute kijken bij galerie 'De Meesters', Hoofdstraat 100B in Heeswijk-Dinther. Gastexposant: Edith Jager met schilderijen.

Mijn naam is
EMMY VERHALLEN.
Ik vind het een extra stimulans om weer mee te doen. Ik ben steeds bezig om nieuwe stijlen te ontdekken en ik vind op dit moment een uitdaging in het schilderen van kinderen uit allerlei landen. Gastkunstenaar: Toos Schouten uit Loosbroek met beelden in allerlei vormen en maten.

Mijn naam is
JOSIEN VAN BOXTEL.
Schilderen is verweven met mijn wezen. Ik schilder voornamelijk met olieverf realistische werken. Na de leuke en inspirerende route van eerdere jaren kun je ook dit jaar weer genieten van nieuw werk. Gastexposant: Carolien van der Krabben met gevoelige fantasievolle schilderijen.

Mijn naam is
INEKE VAN SCHADEWIJK.
Papier is een mooi en prettig materiaal om op te werken. Het geeft vrijheid om te experimenteren en te ontdekken. Daardoor ontstaan er mooie en onverwachte dingen, die weer volop inspiratie leveren. Ik heb een bepaalde manier van werken ontwikkeld maar er is altijd ruimte voor nieuwe dingen.

Mijn naam is
BETTY TRENTELMAN.
Ik maak kleurrijke, figuratieve en abstracte schilderijen in acryl. In deze landschapachtige werken zijn soms mensenfiguren te ontdekken. Bij de industriële vormen is lijnenspel belangrijk. Kijk en geniet van kleuren en vormen.

Elke kunstenaar is gastheer, gastvrouw in zijn of haar atelier

vanzutphenbedden
specialisten in nachtrust
40 jaar Sinds 1977

Boxspring Edition 300: vast of electrisch verstelbaar met pocketvering, compleet met 500 veren 7 zone pocketvering matras met HR koudschuim afdekking in medium of stevige uitvoering. Pootjes en luxe hoofdbord naar keuze. Electrisch verstelbaar leverbaar vanaf 4825,- €2895,-

Boxspring Edition 100: Boxsprings bonellvering vast compleet met 5 zone pocketvering matras en comfortschuim topper. Hoofdbord recht en pootjes rond aluminiumkleurig.

Boxspring Edition 200: Boxspring pocketvering vast compleet met 7 zone pocketvering matras en luxe koudschuim topper. Pootjes en hoofdbord naar keuze. Electrisch verstelbaar leverbaar vanaf 3325,- €1995,-

Jubileumaanbieding bij van Zutphen bedden

Matras Edition 40: afmeting 90x200 van € 499,- voor € 299,-
Matras Jubileum 40: afmeting 90x200 (ook in andere maten leverbaar) van € 669,- voor € 399,-

Van Zutphen Bedden uit Erp bestaat dit jaar **40 jaar** en dat moet gevierd worden! Kom kijken in onze winkel en geniet van de vele jubileum aanbiedingen.

U bent van harte welkom bij Jurgen, Ank, Astrid en Claudia

CARESSE BOXSPRINGS & MORE · BUSINESS CLASS · preston · Vandyck · EASTBORN · hml bedding ambacht & maatwerk · VIKING · norma · beddinghouse · PULLMAN · TEMPUR

OPENINGSTIJDEN: maandag: gesloten • dinsdag t/m donderdag 10.00 – 17.30 u • vrijdag 10.00 – 20.00 u • zaterdag 10.00 – 17.00 u
Hertog Janplein 27, 5469 BJ Erp, T. 0413 - 21 28 30 | **www.vanzutphenbedden.nl**

INSCHRIJVEN LEERLINGEN BASISONDERWIJS BERNHEZE VOOR HET SCHOOLJAAR 2018-2019

Om op korte termijn inzicht te krijgen in het aantal leerlingen, dat wij de komende jaren op onze basisscholen kunnen verwachten, wordt de ouders verzocht hun kinderen nu reeds aan te melden.

- Aangemeld kunnen worden de kinderen die in 2019 vier jaar worden.
- Na aanmelding ontvangt u van de school binnen 6 weken een schriftelijke bevestiging van de inschrijving.

Bij aanmelding is het verplicht het Burgerservicenummer (BSN) van uw kind(eren) door te geven.
U kunt hiervoor één van de volgende zaken meenemen:

- de identiteitspas als uw kind dat heeft;
- de persoonslijst: dit is een brief van de gemeente die elke ouder/verzorger heeft ontvangen na de geboorteaangifte met daarop het BSN;

Binnen Bernheze kunnen de kinderen op de volgende scholen worden aangemeld:

KERN HEESWIJK-DINTHER BASISSCHOOL HET MOZAÏEK
Pastoor Maasstraat 15 - 5473 CG Heeswijk - info@mozaiekheeswijk.nl - www.mozaiekheeswijk.nl
Informatieavond: dinsdag 20 februari van 19.30-21.00 uur. Inloop vanaf 19.15 uur. **Inloopochtend & rondleiding:** woensdag 21 februari van 8.30-10.30 uur.
U ziet de school in actie! U & uw kind(eren) zijn dan van harte welkom! **Inschrijving:** tijdens de inloopochtend, informatie-avond en op afspraak. Inschrijving graag vóór 1 april 2018. U bent ook op andere dagen van harte welkom!

KERN NISTELRODE
BASISSCHOOL 'T MAXEND
Maxend 6
5388 GL Nistelrode
Tel. 0412-611366
directie@maxend.nl
www.maxend.nl
Aanmeld-, informatieavond: maandag 26 februari van 19.30-21.30 uur.
Open ochtend: woensdag 28 februari van 9.00-10.30 uur.
Inschrijving: tijdens informatieavond, open ochtend of op afspraak.

BASISSCHOOL DE BEEKGRAAF
De Beekgraaf 60
5388 CV Nistelrode
tel. 0412-617356
info@beekgraaf.nl
www.beekgraaf.nl
Informatieavond: dinsdag 13 maart van 19.30-21.00 uur
Inloopochtend: woensdag 14 maart van 10.30-12.00 uur
Inschrijving: tijdens informatieavond, inloopochtend. of op afspraak.

KERN VORSTENBOSCH
BASISSCHOOL OP WEG
Eggerlaan 8, 5476 KL Vorstenbosch
Tel. 0413-367439
info@bs-opweg.nl
www.bs-opweg.nl
Van harte welkom tijdens de inloop- en inschrijfmiddag voor ouders en kinderen: donderdag 15 maart van 12.00-14.00 uur.
In de school staan alle deuren voor u open en de koffie/thee staat klaar!
Inschrijving: tijdens deze middag of op afspraak. Inschrijfformulieren zijn ook via de website te vinden.

KERN LOOSBROEK
BASISSCHOOL ST. ALBERTUS
Dorpsstraat 44, 5471 NB Loosbroek
Tel. 0413-229645
info@albertusschool.nl
www.albertusschool.nl
Op **dinsdag 20 maart** zijn ouders en kinderen van harte welkom tijdens **de inloopmiddag van 13.00 tot 14.30 uur.** Kom eens een kijkje nemen bij ons op school, stel vragen en maak van de gelegenheid gebruik je kind al in te schrijven. Wanneer 20 maart niet schikt, maak dan een afspraak met de directeur om op een ander moment te komen.

Prentenboekentip van de bibliotheek:

Niet knipperen! / Tom Booth

"Hallo daar, wat ben je aan het doen?"
"Ik doe wie het langst kan staren."
Voordat het verhaal - of eerder spelletje - begint, zie je een meisje al over rotsen klauteren op weg naar een lekker plekje om te gaan zitten.
"Klaar voor de start? Af!"
Dan begint het staarspelletje. Ze kijkt de lezer de hele tijd aan, zonder te knipperen. Allerlei dieren komen haar gezelschap houden en doen mee aan het staarspelletje. Je mag niet knipperen!
Wie zal het spelletje winnen? Het meisje, een van de dieren of...?
Het is een vrolijk, grappig en vooral interactief prentenboek vol frisse illustraties. Hoe leuk is het om een spelletje te spelen met figuren uit een prentenboek? Niet gewonnen? Dan begin je toch gewoon opnieuw! Kinderen van alle leeftijden en ook volwassenen zullen hiervan genieten.

Bouwen aan een generatie met opzettelijk goed gedrag

HEESCH - **Hoe motiveer ik mijn kind om juiste keuzes te maken? Wij willen graag dat onze kinderen 'goede' keuzes kunnen maken bij wat ze wel of niet doen, goede keuzes in wat ze wel of niet zeggen. Maar hoe maken ze eigenlijk die keuzes? Hoe kunnen wij onze kinderen motiveren en begeleiden tot het maken van bewust overwogen keuzes?**

Wat hebben kinderen nodig om met vertrouwen en een positief zelfbeeld op te groeien? Want de relatie die ze met zichzelf hebben, beïnvloedt in hoge mate de relatie die ze hebben met de wereld. Dus ook de keuzes die ze maken.

Om onze kinderen hierin te kunnen helpen, hebben wij kennis nodig van de beweegredenen achter de keuzes en het gedrag. We staan dan ook stil bij welke 'goede' keuzes we zelf kunnen maken. Kortom, het belooft een zeer inspirerende avond te worden! Je bent van harte welkom!

Vida Niazian is opgegroeid in chaos met een grote C. Zij is gevormd tijdens revolutie en oorlog, gevolgd door een leven als vluchteling. Daarom is zij keer op keer getuige geweest van drastische, soms erg pijnlijke en altijd onbegrijpelijke keuzes die mensen kunnen maken! Zo werd 'Waarom gedragen we ons zoals we ons gedragen?' haar levensvraag.

Nu, 30 jaar later, na talloze studies, trainingen, boeken, toepassen en uitproberen, kan Vida het omvatten! Zij zegt dat het eigenlijk niet zo ingewikkeld is. Met haar kleurrijke levenservaring en verhalen inspireert zij je om anders naar je kinderen en naar jezelf te kijken.

Toen Vida net hiermee begon, kon zij zich (net als jij misschien nu op dit moment) nog niet voorstellen hoe je zo simpel impact kunt hebben op je eigen maar ook op andermans leven! Dit kun jij ook!

Woensdag 21 februari 20.00 tot 21.30 uur. Broekhoek 35, 5384 VP Heesch.
Aanmelden via 06-44458161 of geertjevdstappen@gmail.com
Entree in de vorm van een vrijwillige bijdrage.

CARNAVAL IN HEESWIJK-DINTHER

Jeugdraad

Carnavalsmis

Carnavalsmis

Grote optocht

Grote optocht

Grote optocht

Grote optocht

Jeugdoptocht

Grote optocht

Grote optocht

Foto's: Michel Roefs en Edwin Hendriks

Meer foto's op: www.mooibernheze.nl

TROOSTWIJK
INDUSTRIAL AUCTIONEERS & VALUERS SINCE 1930

ONLINE VEILING

van

CATERING, GROOTKEUKEN, WASMACHINES EN DROGERS

CATERING EN GROOTKEUKEN w.o. koel-/vries containers, afm. 20ft, rvs combi steamers "Convotherm", 10 gekoelde water dispensers "Animo", doorschuifvaatwasser "Meiko" Ecostar 545 D-M, 10 prof. koffiezetinstallaties "Animo" CB20W en CB10W, hete luchtovens "Convotherm" AR, koel- en vrieskasten;

PROF. WASDROGERS "Miele" PT 8505 EL, wasmachines en wasdrogers "Miele", "Siemens", "SB" en "Constructa";

SLUITING: maandag **19 FEBRUARI**

Bezichtiging: vrijdag 16 februari van 13.00 tot 16.00 uur
De Laar 89 - 5388 HD & Heescheweg 29 - 5388 RG te Nistelrode

www.TroostwijkAuctions.com

Genieten op Open Zondag bij ontmoetingsplek De Nistel

NISTELRODE - **Zondag 18 februari is er weer een open zondag op De Nistel. Van 11.00 tot 17.00 uur is het Koffiehuis geopend voor iedereen.**

Kinderen kunnen onder begeleiding knutselen terwijl anderen genieten in het Koffiehuis. Met het thema 'Hier heur ik thuis' nodigen wij iedereen uit om langs te komen in de ontspannen ambiance van ons Koffiehuis. Onze gasheer Jan Exters staat klaar om iedereen te ontvangen en natuurlijk van alles te voorzien. Onze vrienden Ben en Martijn (van de Marktkoopman) gaan akoestisch musiceren en er zijn volop lekkernijen te verkrijgen!

Graag tot zondag. Team De Nistel.

VERDIENEN OP AL JE DAGELIJKSE BOODSCHAPPEN

WE HOUDEN DE PRIJZEN LAAG

JUMBO

***Jumbo Wiegmans**, Heesch, Schoonstraat 8*
***Jumbo**, Nistelrode, Parkstraat 10*

PRAKTISCHE INFORMATIE

De Misse 6, Postbus 19
5384 ZG Heesch
Tel.: 14 0412
(voor storingen in openbare ruimte buiten openingstijden:
06 - 53 94 65 69)
gemeente@bernheze.org
www.bernheze.org

Gemeentehuis
Maandag t/m vrijdag: 8.30-12.30 uur Woensdag: 8.30-19.00 uur
De gemeente werkt op afspraaak

Milieustraat
De Morgenstond 4
Heeswijk-Dinther, tel.: 14 0412
woensdag 13.00-18.00 uur
vrijdag 13.00-18.00 uur
zaterdag 8.30-14.00 uur

Groendepots
Fa. Van Schaijk, Berghemseweg 13
Nistelrode
Fa. Dijkhoff, Lariestraat 25
Heeswijk-Dinther
woensdag: 13.00-18.00 uur
zaterdag: 8.30-14.00 uur

AGENDA

17 maart
Nationale schoonmaakdag

Meer info:
www.bernheze.org

Opruimen bomen na de storm

Tijdens en na de storm van 18 januari dit jaar is met man en macht gewerkt om alle wegen weer veilig te maken. We willen graag iedereen bedanken die hier zowel professioneel als vrijwillig aan bijgedragen heeft.

100 bomen omgewaaid
In de gemeente Bernheze zijn ruim 100 bomen omgewaaid en zijn op verschillende plekken grote takken afgebroken. Soms leidde dat tot schade aan particuliere eigendommen.

Opruimen
Na de storm moet er natuurlijk wel opgeruimd worden. Bomen en takken die langs de weg liggen moeten afgevoerd worden, soms moeten we achtergebleven stobben frezen of bestrating herstellen. Daar zijn we bijna mee klaar. Er komen regelmatig nog meldingen binnen van takken die hoog in de boom zijn afgebroken en naar beneden dreigen te vallen. Op deze meldingen nemen we zo snel mogelijk actie.

Bossen
Ook in de bossen zijn veel bomen omgewaaid en takken afgebroken. Deze bossen zijn niet altijd van de gemeente. Ook Staatsbosbeheer en particuliere eigenaren werken er hard aan om de bossen veilig te maken, met name trimbanen, fietspaden en wandelroutes.

Op andere plekken in de bossen blijven omgevallen bomen liggen. Daardoor zijn sommige delen van de bossen misschien wat minder goed bereikbaar.

Ziet u nog onveilige situaties? Meld dat dan aan het Klantcontactcentrum van de gemeente, telefoon 14 0412, e-mail gemeente@bernheze.org.

Bijzondere bijstand

Digitaal aanvragen bij de gemeente Meierijstad

Bereken uw recht.nl
Laat uw geld niet liggen

Heeft u een laag inkomen en komt u voor bijzondere kosten te staan? Dan kunt u bijzondere bijstand aanvragen. Bijzondere kosten zijn bijvoorbeeld:
- eigen bijdragen medische kosten
- extra kosten maaltijdvoorziening
- abonnementskosten persoonenalarmering
- eigen bijdragen CAK
- eigen bijdragen voor advocaatkosten/rechtsbijstand
- bewindvoeringskosten
- extra kosten voor fysiotherapie of tandarts
- tijdelijk hoge woonlasten
- reiskosten bij bijzondere omstandigheden
- babyuitzet
- onvoorziene verhuiskosten

Wanneer komt u in aanmerking?
- Uw inkomen is lager dan 120% van het sociaal minimum en u heeft weinig eigen vermogen.
- U krijgt de kosten niet (helemaal) vergoed via uw (aanvullende) zorgverzekering, een andere regeling of instantie.
- Een arts heeft een indicatie gegeven voor de medische kosten.
- Er kan niet van u worden verwacht dat u hiervoor had kunnen sparen.

Kosten die al betaald zijn, komen vaak niet meer in aanmerking voor bijzondere bijstand.

Bijzondere bijstand aanvragen met Bereken uw recht
U kunt zelf online berekenen of u recht heeft op bijzondere bijstand of op een andere regeling van de gemeente. Ga hiervoor naar www.meierijstad.nl/bijzonderebijstand en kies het programma Bereken uw recht (digitaal aanvragen). U vult stap voor stap vragen in over uw gezinssamenstelling, uw inkomen, uw vermogen en uw kosten. Daarna krijgt u te zien waar u mogelijk recht op heeft.

Dien een aanvraag in
Als uit Bereken uw recht blijkt dat u in aanmerking komt voor een vergoeding, kunt u meteen online een aanvraag indienen bij Meierijstad. U hoeft uw aanvraag dan alleen nog maar met uw DigiD te bevestigen. Zorg daarom dat u uw DigiD bij de hand heeft als u de aanvraag indient.

Hulp nodig van de formulierenbrigade?
Kom langs bij het Minimaloket of de Formulierenbrigade van de gemeente Meierijstad, Stadhuisplein 1, Veghel op werkdagen tussen 9.00 en 11.00 uur. Voor hulp van de Formulierenbrigade kunt u ook terecht in Heesch, elke donderdagmiddag van 14.00 tot 16.00 uur in het kantoor van Ons Welzijn, Cultureel Centrum de Pas, De Misse 4b (2e verdieping). U hoeft geen afspraak te maken.

Water- en gasleidingen Heesch-zuid vernieuwd

Op 19 februari 2018 start aannemingsbedrijf Gebr. Van der Steen in opdracht van Brabant Water en Enexis met het vernieuwen van de water- en gasleidingen in Heesch-zuid.

De werkzaamheden
De leidingen zijn in de jaren 50 en 60 aangelegd en aan vernieuwing toe. In totaal wordt ongeveer 3.100 meter leidingen in deze wijk vernieuwd. Dat duurt drie maanden (tot eind mei 2018). We zorgen ervoor dat u zo min mogelijk merkt van de werkzaamheden. Toch is het helaas onvermijdelijk dat u af en toe gestoord wordt. We hopen op uw begrip.

Op de hoogte blijven?
Informatie over de werkzaamheden vindt u op www.waterstoring.nl/brabantwater of www.enexis.nl/actueel.

Vragen aan de gemeente?
twitter
@bernheze_gem

Seismisch bodemonderzoek zuidoost Brabant tijdelijk gestopt

Geothermie Brabant BV is in de afgelopen maanden seismisch bodemonderzoek gestart in zuidoost Brabant.

In Bernheze ging het om een gebied ten zuidwesten van Vorstenbosch. Het onderzoek zou duidelijk moeten maken welke mogelijkheden van geothermie (gebruik van aardwarmte om energie op te wekken) er zijn. De eerste resultaten van het onderzoek laten zien dat het niet eenvoudig is om op de gewenste diepte te kijken met deze vorm van onderzoek (vibro seismic met vibro trucks). Daarom wordt het onderzoek tijdelijk gestaakt. Nadat de informatie is geanalyseerd, wordt bekeken of en hoe het onderzoek verder vorm krijgt. Meer informatie: www.geothermiebrabant.nl.

OFFICIËLE BEKENDMAKINGEN

Commissie Bezwaarschriften Bernheze

Op woensdag 21 februari 2018 komt de Commissie Bezwaarschriften Bernheze bij elkaar in het gemeentehuis, De Misse 6 in Heesch. De commissie behandelt dan de volgende bezwaarschriften:

19.00 uur
Behandeling van het bezwaarschrift dat namens betrokkene is ingediend. Het bezwaarschrift is gericht tegen het besluit van het college van 13 november 2017, waarbij het verzoek tot correctie van de nationaliteit (van 'onbekend' in 'staatloos') in de basisregistratie personen is afgewezen.
19.45 uur
Behandeling van de bezwaarschriften die door en namens 3 bewoners zijn ingediend. De bezwaarschriften richten zich tegen besluiten van het college van 31 oktober 2017 en 21 november 2017. Het gaat om het besluit waarbij verzoeken tot handhavend optreden tegen overtredingen van het bestemmingsplan op het perceel nabij Heeswijkseweg 7 zijn afgewezen en de omgevingsvergunning die hiervoor ter legalisering is verleend.
20.30 uur
Behandeling van de bezwaarschriften die door en namens 5 omwonenden zijn ingediend. De bezwaarschriften richten zich tegen het besluit van het college van 6 december 2017 waarbij een omgevingsvergunning is verleend voor het bouwen van 42 appartementen, bergingen en een commerciële ruimte op het perceel Nistelrodeseweg 1 in Heesch.

Voornemen ambtshalve wijziging adresgegevens

Uit onderzoek is gebleken dat de volgende personen niet meer wonen op het adres in de gemeente Bernheze waar zij volgens de Wet basisregistratie personen (BRP) staan ingeschreven. Het onderzoek van afdeling Burgerzaken leverde geen resultaat op. Het college van burgemeester en wethouders van de gemeente Bernheze is van plan het bijhouden van hun persoonsgegevens ambtshalve te beëindigen. Dit kan voor hen grote persoonlijke en/of financiële gevolgen hebben. Het formele besluit tot uitschrijving wordt gepubliceerd op de gemeentepagina's in deze krant en op www.officielebekendmakingen.nl.

- B.A. Czekaj, geboren 20-06-1970
- B.R.C.F. Woort, geboren 17-02-1991

Heeft u informatie over de feitelijke verblijfplaats van deze personen of heeft u vragen, neem dan contact op met het afdeling Burgerzaken van de gemeente Bernheze, telefoon 14 0412 of via gemeente@bernheze.org.

Algemene Plaatselijke Verordening (APV)

Evenementenvergunningen

Het college van burgemeester en wethouders heeft een vergunning/ontheffing verleend aan:

- Gemeente Bernheze voor het organiseren van een kermis van 23 t/m 26 juni 2018 dagelijks van 10.00 tot 2.00 uur op De Misse en een gedeelte van de Hoogstraat, 5384 BZ Heesch. Er is een geluidsontheffing verleend tot 1.00 uur. Van 20 juni 2018, 17.00 uur tot 27 juni 2018, 17.00 uur wordt De Misse, de 'kleine' Hoogstraat en de Hoogstraat (vanaf de Schoonstraat tot aan de Stricklaan) afgesloten voor alle verkeer behalve voor voetgangers. Op de Leekenstraat en de Stricklaan wordt een parkeerverbod ingesteld aan beide zijden van de weg. De beschikkingen zijn verzonden op 7 februari 2018.
- Gemeente Bernheze voor het organiseren van een kermis van 11 t/m 14 augustus 2018 dagelijks van 10.00 tot 2.00 uur op het dorpsplein aan de Molenhoeven, 5472 PX Loosbroek. Er is een geluidsontheffing verleend tot 1.00 uur. Het dorpsplein aan de Molenhoeven wordt vanaf 8 augustus, 17.00 uur tot 15 augustus 2018, 17.00 uur afgesloten voor alle verkeer behalve voor voetgangers. De beschikkingen zijn verzonden op 9 februari 2018.
- Gemeente Bernheze voor het organiseren van een kermis van 10 tot en met 13 mei 2018 van 10.00 tot 2.00 uur op het Mr. Loeffenplein en in een gedeelte van de Heuvel, Kapelstraat en Kerkstraat, 5476 KX Vorstenbosch. Er is een geluidsontheffing verleend tot 1.00 uur. Het Mr. Loeffenplein en een gedeelte van de Heuvel (vanaf Rietdijk), Kapelstraat (vanaf Eggerlaan) en Kerkstraat (vanaf Schoolstraat) worden vanaf 7 mei, 17.00 uur tot 14 mei 2018, 17.00 uur afgesloten voor alle verkeer behalve voor voetganger. De beschikkingen zijn verzonden op 8 februari 2018.
- Gemeente Bernheze voor het organiseren van een kermis van 9 t/m 12 juni 2018 dagelijks van 10.00 tot 2.00 uur op Plein 1969, 5473 CA Heeswijk-Dinther. Er is een geluidsontheffing verleend tot 1.00 uur. Plein 1969 wordt vanaf 6 juni, 17.00 uur tot en met 13 juni 2018, 17.00 uur afgesloten voor alle verkeer, behalve voor voetgangers. De beschikkingen zijn verzonden op 9 februari 2018.
- Stichting Wielerevenementen Bernheze, voor het organiseren van de MTB-Cup Heeswijk op 27 mei 2018 van 9.00 tot 18.00 uur op terrein aan de Heibloemsedijk 7 e.o., 5473 TC Heeswijk-Dinther. De Heibloemsedijk (vanaf de Meerstraat tot aan de 2e kruising met de Zandkant) is afgesloten voor alle verkeer behalve voetgangers. De beschikkingen zijn verzonden op 9 februari 2018.

Wet ruimtelijke ordening

Vaststelling wijzigingsplan Dijkstraat 8 - Weverstraat 9 Nistelrode

Burgemeester en wethouders hebben het wijzigingsplan Dijkstraat 8 - Weverstraat 9 in Nistelrode ongewijzigd vastgesteld (artikel 3.9a Wet ruimtelijke ordening). Het plan is te raadplegen op www.ruimtelijkeplannen.nl met de code NL.IMRO.1721.WPDijkst8Weverstr9-vg01.

Inhoud: Het plan behelst het wijzigen van de bestemming aan de Dijkstraat 8 en Weverstraat 9 in Nistelrode.

Inwerkingtreding: Het vaststellingsbesluit en daarmee het wijzigingsplan treedt de dag na afloop van de beroepstermijn in werking, tenzij binnen de beroepstermijn een verzoek om voorlopige voorziening wordt ingediend. In dat geval treedt het bestemmingsplan niet in werking voordat op dit verzoek is beslist.

Procedures 1b, 5b en 7b zijn van toepassing.

Ontwerpwijzigingsplan en ontwerpbesluit hogere grenswaarden geluid Meursstraat ong. (naast 13) in Heesch

Burgemeester en wethouders maken de ter-inzage-legging bekend van het ontwerpwijzigingsplan en het ontwerpbesluit hogere grenswaarden op basis van respectievelijk artikel 3.9a Wet ruimtelijke ordening en artikel 110c van de Wet geluidhinder voor Meursstraat ong. (naast 13) in Heesch. Het plan is te raadplegen op www.ruimtelijkeplannen.nl met de code NL.IMRO.1721WPMeursstraatong-ow01.

Inhoud: Het voornemen bestaat om vier levensbestendige woningen te realiseren aan Meursstraat ongenummerd, ten oosten van Meursstraat 13. De ontwikkeling is in strijd met het geldende bestemmingsplan De kommen van Bernheze. Om de vier woningen mogelijk te maken is een wijziging van het bestemmingsplan nodig in overeenstemming met de wijzigingsbevoegdheid uit het bestemmingplan.

De voorkeursgrenswaarden wordt voor deze vier woningen overschreden met maximaal 5 dB.

Uit akoestisch onderzoek blijkt dat isolerende aanpassingen aan de woning of weg niet mogelijk dan wel financieel niet haalbaar zijn. Naast de toets aan wettelijke grenswaarden is het plan getoetst aan het gemeentelijke ontheffingenbeleid Wet geluidhinder. Het plan voldoet aan dit beleid.

Procedures 1b en 3b zijn van toepassing.

Vastgesteld bestemmingsplan Donzel 21a Nistelrode

Het college van burgemeester en wethouders maakt bekend dat in de gemeenteraadsvergadering van 1 februari 2018 het bestemmingsplan Donzel 21a is vastgesteld. Het plan is te raadplegen op www.ruimtelijkeplannen.nl met code NL.IMRO.1721.BPDonzel21a-vg01.

Inhoud: Het bestemmingsplan regelt het realiseren van een ruimte-voor-ruimtewoning aan Donzel 21a in Nistelrode.

Inwerkingtreding: Het vaststellingsbesluit en daarmee het bestemmingsplan treedt de dag na afloop van de beroepstermijn in werking, tenzij binnen de beroepstermijn een verzoek om voorlopige voorziening wordt ingediend. In dat geval treedt het bestemmingsplan niet in werking voordat op dit verzoek is beslist.

Informatie: Met vragen kunt u per mail contact opnemen met de gemeente Bernheze, gemeente@bernheze.org.

Procedures 1b, 5a en 7b zijn van toepassing

Ontwerpbestemmingsplan Huis Deelen 6 Heesch

Burgemeester en wethouders maken op grond van artikel 3.8 van de Wet ruimtelijke ordening de ter-inzage-legging bekend van het ontwerpbestemmingsplan Huis Deelen 6 Heesch, te raadplegen op www.ruimtelijkeplannen.nl met IDN-code NL.IMRO.1721.BPHuisDeelen6-ow01)

Inhoud: Het bestemmingsplan maakt de omzetting van een oude historische boerderij in een woning mogelijk ten behoeve van het herstel en behoud van dit historische pand.

Procedures 1b en 3b zijn van toepassing

Vastgesteld bestemmingsplan Loo ong (nabij 47) Nistelrode

Het college van burgemeester en wethouders maakt bekend dat in de gemeenteraadsvergadering van 1 februari 2018 het bestemmingsplan Loo ong (nabij 47) is vastgesteld. Het plan is te raadplegen op www.ruimtelijkeplannen.nl met code NL.IMRO.1721.BPLooong47-vg01.

Inhoud: Het bestemmingsplan verschuift het reeds bestaande bouwblok op het perceel.

Inwerkingtreding: Het vaststellingsbesluit en daarmee het bestemmingsplan treedt de dag na afloop van de beroepstermijn in werking, tenzij binnen de beroepstermijn een verzoek om voorlopige voorziening wordt ingediend. In dat geval treedt het bestemmingsplan niet in werking voordat op dit verzoek is beslist.

Informatie: Met vragen kunt u per mail contact opnemen met de gemeente Bernheze, gemeente@bernheze.org

Procedures 1b, 5a en 7b zijn van toepassing

Ontwerpbestemmingsplan Hooge Wijststraat 7 Heesch

Burgemeester en wethouders maken op grond van artikel 3.8 van de Wet ruimtelijke ordening de ter-inzage-legging bekend van het ontwerpbestemmingsplan Hooge Wijststraat 7 Heesch, te raadplegen op www.ruimtelijkeplannen.nl met IDN-code NL.IMRO.1721.BPHoogeWijststr7-ow01)

Inhoud: Het bestemmingsplan maakt de uitbreiding van een paardenkliniek mogelijk.

Procedures 1b en 3b zijn van toepassing

Vastgesteld bestemmingsplan Laverdonk 1 en Kanaaldijk Noord 40 Heeswijk-Dinther

Het college van burgemeester en wethouders maakt bekend dat in de gemeenteraadsvergadering van 1 februari 2018 het bestemmingsplan Laverdonk 1 en Kanaaldijk Noord 40 Heeswijk-Dinther is vastgesteld. Het plan is te raadplegen op www.ruimtelijkeplannen.nl met code NL.IMRO.1721.BPLaver-1KanNrd40-vg01.

Inhoud: Het bestemmingsplan maakt de realisatie van een autobedrijf aan de Kanaaldijk en een woonbestemming mogelijk aan Laverdonk 1. Aan Laverdonk 1 wordt tevens een aan huisgebonden bedrijf toegekend in de vorm van een kinderdagopvang en een jachthut.

Inwerkingtreding: Het vaststellingsbesluit en daarmee het bestemmingsplan treedt de dag na afloop van de beroepstermijn in werking, tenzij binnen de beroepstermijn een verzoek om voorlopige voorziening wordt ingediend. In dat geval treedt het bestemmingsplan niet in werking voordat op dit verzoek is beslist.

Informatie: Met vragen kunt u per mail contact opnemen met de gemeente Bernheze, gemeente@bernheze.org

Procedures 1b, 5a en 7b zijn van toepassing.

Vastgesteld bestemmingsplan Meerweg 34 Heesch

Het college van burgemeester en wethouders maakt bekend dat in de gemeenteraadsvergadering van 1 februari 2018 het bestemmingsplan Meerweg 34 Heesch is vastgesteld. Het plan is te raadplegen op www.ruimtelijkeplannen.nl met code NL.IMRO.1721.BPMeerweg34-vg01.

Inhoud: Het bestemmingsplan regelt het bestemmen van een bestaande woning aan Meerweg 34 in Heesch.

Inwerkingtreding: Het vaststellingsbesluit en daarmee het bestemmingsplan treedt de dag na afloop van de beroepstermijn in werking, tenzij binnen de beroepstermijn een verzoek om voorlopige voorziening wordt ingediend. In dat geval treedt het bestemmingsplan niet in werking voordat op dit verzoek is beslist.

Informatie: Met vragen kunt u per mail contact opnemen met de gemeente Bernheze, gemeente@bernheze.org

Procedures 1b, 5a en 7b zijn van toepassing.

Wet algemene bepalingen omgevingsrecht

Reguliere procedure

Ontvangen aanvragen voor een omgevingsvergunning
Heeswijk-Dinther

- Muggenhoek 11
  Plaatsen glazen kweekkas
  Datum ontvangst: 06-02-2018
- Laverdonk 1
  Realisatie buitenschoolse opvang (met kantoor), onderkomen biedt ook plaats aan de plaatselijke jachtvereniging, en plaatsen 20 zonnepanelen
  Datum ontvangst: 07-02-2018

Nistelrode
- Kruisstraat 15
  Plaatsen dakkapel
  Datum ontvangst: 06-02-2018

Procedure 6 is van toepassing.

Besluiten
De volgende omgevingsvergunningen zijn verleend. Deze besluiten treden daags na verzending van het besluit in werking.

Heeswijk-Dinther
- De Morgenstond 23
  Uitbreiden bedrijfshal en sloop
  Verzenddatum: 05-02-2018
- Plan Rodenburg kavel KE04 en KE05
  Oprichten tweekapper
  Verzenddatum: 08-02-2018
- Plan Rodenburg kavels KB10 t/m KB13, KB23 t/m KB27 en KC11 t/m KC20
  Oprichten 22 woningen
  Verzenddatum: 08-02-2018
- Plan Rodenburg kavel KE01
  Oprichten vrijstaande woning
  Verzenddatum: 08-02-2018
- Plan Rodenburg kavel KH02(-koffiestraat ong.)
  Oprichten vrijstaande woning
  Verzenddatum: 08-02-2018

Heesch
- Graafsebaan ong.
  Bouw 4 woningen
  Verzenddatum: 08-02-2018

Vorstenbosch
- Kampweg 33
  Oprichten bedrijfswoning
  Verzenddatum: 06-02-2018

Nistelrode
- Laar 14
  (ver)bouw winkel
  Verzenddatum: 06-02-2018
- Laar/Achterstraat ong.
  Oprichten 16 appartementen
  Verzenddatum: 06-02-2018
- Doolhof ong.
  Bouw woonhuis met bijgebouw
  Verzenddatum: 08-02-2018

Procedures 1a, 4a en 7a zijn van toepassing.

Voor onderstaande omgevingsvergunning is de beslistermijn verlengd met 6 weken. Dit besluit treedt daags na verzending van het besluit in werking.

Heeswijk-Dinther
- Justitieweg 2
  Herbouw stal
  Verzenddatum: 08-02-2018

Procedures 1a, 4a en 7a zijn van toepassing

PROCEDURES

Openingstijden zie colofon

Inzage
Procedure 1a
U kunt de stukken gedurende zes weken tijdens openingstijden op afspraak inzien in het gemeentehuis in Heesch.

Procedure 1b
U kunt de stukken gedurende zes weken tijdens openingstijden op afspraak inzien in het gemeentehuis in Heesch en raadplegen op www.bernheze.org of www.ruimtelijkeplannen.nl.

Inspraak
Procedure 2
Iedereen kan binnen zes weken na publicatiedatum met een schriftelijke inspraakreactie aan het college van burgemeester en wethouders van Bernheze reageren op de stukken. Neem voor het indienen van een mondelinge inspraakreactie contact op met de betreffende afdeling.

Zienswijze
Procedure 3a
Belanghebbenden kunnen binnen zes weken na publicatiedatum schriftelijk een zienswijze indienen bij het college van burgemeester en wethouders van Bernheze. Neem voor het indienen van een mondelinge zienswijze contact op met de betreffende afdeling.

Procedure 3b
Iedereen kan binnen zes weken na publicatiedatum een schriftelijke zienswijze indienen bij het college van burgemeester en wethouders van Bernheze. Neem voor het indienen van een mondelinge zienswijze contact op met de betreffende afdeling.

Bezwaar
Procedure 4a
Belanghebbenden kunnen binnen zes weken na verzenddatum van dit besluit bezwaar indienen bij het college van burgemeester en wethouders van Bernheze. Het bezwaar heeft geen schorsende werking.

Procedure 4b
Belanghebbenden kunnen binnen zes weken na publicatiedatum van dit besluit bezwaar indienen bij het college van burgemeester en wethouders van Bernheze. Het bezwaar heeft geen schorsende werking.

Beroep
Procedure 5a
Belanghebbenden kunnen binnen zes weken na publicatiedatum van dit besluit beroep indienen bij de sector bestuursrecht van de rechtbank, Postbus 90125, 5200 MA 's-Hertogenbosch. Het beroep heeft geen schorsende werking. Er zijn griffierechten verschuldigd.

Procedure 5b
Belanghebbenden kunnen binnen zes weken na publicatiedatum van dit besluit beroep indienen bij de Afdeling bestuursrechtspraak van de Raad van State, Postbus 20019, 2500 EA 's-Gravenhage. Het beroep heeft geen schorsende werking. Er zijn griffierechten verschuldigd.

Bezwaar-/beroepsmogelijkheid
Procedure 6
Er zijn geen bezwaar-/beroepsmogelijkheden.

Voorlopige voorziening
Procedure 7a
Belanghebbenden kunnen, gelijktijdig met een ingediend bezwaar- of beroepschrift, de voorzieningenrechter van de rechtbank verzoeken om een voorlopige voorziening te treffen. Er zijn griffierechten verschuldigd.

Procedure 7b
Belanghebbenden kunnen, aanvullend op een ingediend beroepschrift bij de Afdeling bestuursrechtspraak van de Raad van State, de voorzitter van de afdeling verzoeken om een voorlopige voorziening te treffen. Er zijn griffierechten verschuldigd.

Reageren
In een schriftelijke reactie moeten staan: de datum, de naam en het adres van degene die reageert, een omschrijving van het onderwerp, de reden waarom u bezwaar/zienswijze/bedenking indient en uw handtekening.

WWW.BERNHEZE.ORG

Lezing: *Wilde bijen*

VORSTENBOSCH - **In ons land komen naast de bekende honingbij, meer dan driehonderd soorten bijen voor. We noemen ze wilde bijen, omdat ze hier inheems zijn, dus 'in het wild' voorkomen. De ruim twintig soorten hommels rekenen we ook tot onze wilde bijen. Zij vormen kolonies met vele dieren in één nest.**

De meeste inheemse bijen doen echter alles alleen en heten daarom solitaire bijen. Omdat ze ons niet steken en dus niet lastig zijn, zijn ze onbekend. Vele van deze soorten zijn gericht op bepaalde planten en worden sterk bedreigd door de negatieve invloed van de mens op de flora.
De soorten zijn vaak genoemd naar hun uiterlijk of gedrag. Zo kan je onder meer aantreffen: zandbijen, koekoeksbijen, metselbijen, maskerbijen, behangersbijen, wolbijen, bloedbijen en zijdebijen.

Pieter van Breugel uit Veghel houdt zich al jaren bezig met het bestuderen van deze dieren en het aanbieden van nestgelegenheid. Uit zijn eigen ervaring puttend en aan de hand van werkelijk unieke opnames, zal hij een wonderlijke insectenwereld voortoveren, die je onmiddellijk zal verleiden om in je eigen omgeving meer en beter te gaan kijken.

Door zijn enthousiaste verhaal zal je geïnspireerd en rijker huiswaarts keren in het besef dat ook in jouw directe omgeving juweeltjes van dieren een wonderlijk leven leiden. Het loont dus werkelijk de moeite om te komen!

Foto's: Pieter van Breugel

Lezing: Wilde bijen
Datum: 14 maart
Lokatie: De Stuik in Vorstenbosch
Tijdstip: 21.00 uur als onderdeel na de pauze van onze ALV.
Toegang gratis.

Jouw stem telt...
MooiBernheze VERKIEZINGSEVENT
Vrijdag 16 maart
&
dtv DEBAT
Aanvang: 18.00 uur
CC Nesterlé Nistelrode

OOGcontact

wie is deze Bernhezenaar?

Stuur uw oplossing voor a.s. maandag 12.00 uur naar info@demooibernhezekrant.nl onder vermelding van OOGCONTACT en maak kans op

5x 1/5 staatsloten

PaperPoint

Sint Servatiusstraat 52a - Heeswijk-Dinther - 0413 293 851 - www.paperpoint-online.nl

Oplossing vorige week:
Rick van Cleef uit Vorstenbosch

Winnaar:
José van Helvoort kan de staatsloten ophalen bij Kantoorboekhandel Paperpoint

Werknemers van Bernheze Media worden uitgesloten van deelname.

	4			2	5			
9	2			7		5		4
		3	9			2	6	
	9	5			7		2	8
			8		9			
8	1		2			9	3	
	3	7			8	1		
6		9		1			5	3
			7	6			9	

MOOIBERNHEZERTJES

TE KOOP

VERENIGINGSGEBOUW
10 x 22 meter, Nistelrode.
Meer informatie: 06-22045382.

TWEEDEHANDS FIETSEN VOOR ONDERHOUD KERK LOOSBROEK
Lage prijzen, hoge kwaliteit. Ook inlevering tweedehands fietsen. Afspraak: Bert van Erp, Dorpsstraat 1, 06-27280727, 0413-229359 Marietje van Pinxteren, Dorpsstraat 7a 06- 55932252, 0413 229502, mhpinxteren@gmail.com.

NIEUWE DESSO-TAPIJTTEGELS
In allerlei kleuren/soorten. Grote voorraad, scherpe meeneemprijs. Vanaf € 2,- per m². Duinweg 17, Schijndel, 06-23034594. Dinsdag en zondag gesloten.

HAMLAPPEN 500 gram € 2,40.
ERWTENSOEP literbak € 3,60.
Slagerij Bert van Dinther. Heistraat 8 Oss
www.slagerijvandinther.nl

BOEK 'DE ZON ACHTERNA, 15 JAAR LA COLLINE'
is verkrijgbaar bij 't Mediahuys, Laar 28 Nistelrode. Geopend: maandag t/m donderdag 9.00 tot 17.00 uur en vrijdag 9.00 tot 13.00 uur. Een verzameling verhalen, anekdotes, foto's, recepten en vertellingen van 17 jaar Frankrijk. Het boek kost € 15,-.

DAGELIJKS VERS GEPLUKTE TULPEN
€ 2,- per bos, verschillende kleuren.
Richard van Doorn, Vorstenbosseweg 1 Dinther.

KIPSALON BERNHEZE
Gewoon de allerlekkerste kip! Voor al uw kipproducten. Elke woensdag van 14.00 -18.30 uur. Bestellen hoeft niet! 0413-229677 Jan van de Boomstraat 9, Heeswijk-Dinther.

AANGEBODEN

PEDICURE NISTELRODE
Dorien Visser-Hanegraaf. Vendelweg 6 Nistelrode. Tel. 0412-612118. Ook bij diabetes/reuma.

UW LEVENSVERHAAL/ GEBEURTENIS/REIS OP PAPIER?
Levensverhalen, verhalen over ingrijpende zaken en afsluiten periode, evt. met foto's: Martha Daams: marthadaams@gmail.com. Ook (web)teksten bedrijven.

PROBLEMEN MET UW HOND?
Verlatingsangst, probleem in huis, et cetera? Bel R. Voets 06-20872388. St. Servatiusstraat 9a Heeswijk-Dinther.

FRIETKRAAM voor uw evenement of feest. Voor info en/of boekingen: 0413-292911/ 06-25416954. Mario & Christa Bok.

PEDICURE HEESWIJK-DINTHER
Jacqueline Verhagen, Oranjestraat 11, Heeswijk-Dinther. Ook bij diabetische en reumatische voet met vergoeding. Alle jaargetijden uw nagels mooi verzorgd met gelcolor, colorlak. Kalknagels? Ook hiervoor leent deze pediquemethode zich prima! Meer info of afspraak: 0413-293260.

In maart starten de **LESSEN YOGA OP DE STOEL** in het cultureel centrum Servaes. Yoga op de stoel heeft niets met leeftijd te maken maar meer met je mogelijkheden. Voor informatie: Sjan Adam 06-41681112.

GEVRAAGD

LEGE CARTRIDGES
Lever ze in bij 't Mediahuys, Laar 28 in Nistelrode en steun hiermee het goede doel Hulphond Nederland.

OUDE/KAPOTTE MOBIELTJES
Lever ze in bij 't Mediahuys, Laar 28 in Nistelrode, of Bunderstraat 1 in Heesch en steun hiermee het goede doel Stichting Opkikker.

LANDBOUWMACHINES:
o.a ploegen,tractors, frees, schudder, hark, maaier, mesttank, kieper, weidebloter, weisleep, tractor, vee/ paardentrailer enzovoort. 06-19076959.

TE HUUR

OPSLAGUNIT.EU
Te huur opslagunits in Nistelrode. Afmeting unit
24 m² voor € 90,- p.m.
48 m² voor € 150,- p.m.
Eigen toegang.
Voor meer info 06-46111667 of www.opslagunit.eu.

OVERIG

GILDE NISTELRODE
Welkom op de Gildenhof. Ook aanmeldingen van nieuwe leden zijn van harte welkom. www.gildenistelrode.nl.

27E BOEKEN- EN PLATENBEURS!
Zaterdag 24 en zondag 25 februari van 10.00 tot 17.00 uur. Odaschool, Laan ten Bogaerde 7, Sint-Oedenrode. Tot dan!

WILT U EEN ZOEKERTJE PLAATSEN?
Dan is dit mogelijk vanaf € 5,-. office@demooibernhezekrant.nl of 0412-795170.

FNV

Maasland

't Dorp 142 - 5384 ME Heesch

Openingstijden
Maandagavond: van 19.00 tot 20.00 uur.
Dinsdagavond: van 19.00 tot 20.00 uur.
Eerste woensdag van de maand: van 11.00 tot 12.00 uur.
Feestdagen & vakantiedagen zijn we gesloten.

www.lokaalfnv.nl/maasland - maaslandlokaalfnv@gmail.com
0412-763700

VAN VALENTIJN

Zie oplossing pagina 33

INFORMATIE voor de KERNEN

Progressief Bernheze (Geestelijke) armoede

Bellinda van den Helm, raadslid Progressief Bernheze.

Progressief Bernheze wil armoede aanpakken. En dan niet alleen de gevolgen van armoede beperken, maar vooral ook de oorzaken van armoede bestrijden. Daarvoor moet gezocht worden naar de oorzaken van armoede. We willen ook verborgen armoede opsporen door goede contacten met organisaties in de samenleving te benutten.

Onze gemeente heeft, net als vele andere gemeenten, de zogenaamde 'Kleinsma-gelden' ontvangen. Maar het blijkt nog niet zo makkelijk om de mensen die hier recht op hebben te bereiken. Daarvoor hebben we sociale wijkteams, scholen, maar bijvoorbeeld ook een voedselbank nodig. Ook bij de sociale dienst zal een positieve en oplossende houding nodig zijn. Deze dienst zal meer aandacht moeten hebben voor mensen die (nog) geen cliënt zijn. Kleine middenstanders en ZZP-ers kunnen in armoede leven zonder dat het opvalt.

Progressief Bernheze zou ook graag een geldloket realiseren. Een plek waar mensen met hun problemen en schulden terecht kunnen en waar een breed pakket aan hulp voorhanden is. Geen nieuwe voorziening, maar een bundeling van krachten met een herkenbaar en toegankelijk loket dat spreekuur houdt in de kernen. Op de achtergrond werken deskundigen (beroepskrachten en vrijwilligers) op het terrein van geld, schulden, enzovoorts, samen.

Maar zou je ook nog kunnen spreken van een heel andere vorm van armoede? De geestelijke armoede? Progressief Bernheze is een partij voor diversiteit, solidariteit en is vooruitstrevend. Dat uit zich onder andere in onze kandidatenlijst, waarin vrouwen een prominente plaats innemen. Een voorbeeld dat door slechts één ander partij in onze gemeente wordt gevolgd. Een zorgwekkende nieuwe vorm van armoede?

'Samen maken we het mooier'

Bart Hoezen is eigenaar van Slim Telecom in Heeswijk-Dinther. Een jong bedrijf waar maatwerk wordt geleverd voor telefonie. Met carnaval is de oud-Prins jaarlijks druk in de weer bij tal van activiteiten in Heeswijk-Dinther en Loosbroek.

Vooral de lichtjesoptocht van CV De Kreuge in zijn geboorteplaats Loosbroek kan rekenen op steun van Bart. "Het is mooi om met zoveel vrijwilligers in een klein dorpje toch zoiets groots voor elkaar te krijgen. Ondanks de kou was er toch weer een mooie verlichte stoet van de honderden deelnemers en genoten duizenden toeschouwers van de fraai verlichte wagens die door de straten van Loosbroek trokken. De Loosbroekenaren hadden massaal gehoor gegeven aan de vraag om het parcours te versieren. Bijna alle huizen waren extra verlicht, de kerstverlichting was weer van stal gehaald en ook de vuurkorven zorgden voor gezelligheid en een beetje warmte. Net als D66 geloof ik dat we samen meer voor elkaar kunnen krijgen. Dat is de kracht van het dorp, samen iets voor elkaar krijgen, daar kan ik echt van genieten. Samen maken we het mooier."

Ben jij ook D66? Laat het ons weten! Ikbend66@gmail.com

SP: Meer hulp aan ouderen die het zelf niet redden

Rein van Moorselaar, lijsttrekker SP Bernheze.

Meer hulp aan ouderen die het zelf niet redden. Dat antwoord kreeg de SP Bernheze van de inwoners bij de supermarkten. Mensen kiezen sociaal. Ze willen dat de gemeente goed voor onze opa's en oma's zorgt. Dat wil de SP ook. Maar de afgelopen jaren hadden onze ouderen met een zorgvraag het moeilijk. Verzorgingshuizen namen bijna niemand meer op. Bejaardenhuizen werden gewoon gesloten. De uren huishoudelijke hulp teruggeschroefd; een koude wind.

Meer hulp aan ouderen
De uitslag van de SP Bernheze supermarkt-enquête was duidelijk. Meer hulp aan onze ouderen. De bezuinigingen van Rutte-2 hebben er hard ingehakt. In Bernheze wil de SP dat repareren. Het geld is er in de reservepot. In die pot zit maar liefst € 6.000.000,-. Daar wil de SP geen straatlampen voor kopen. Nee! Dit geld moet gebruikt worden voor onze ouderen en hulpbehoevenden. Ruimer uren toekennen voor zorg. De eigen bijdrage in de WMO verlagen of afschaffen. Zo kunnen ouderen prettiger zelfstandig blijven wonen. Dat willen we toch! Als er te weinig hulp is, worden mensen eenzaam. De leefomgeving (het huis) vervuilt. De SP stelde als eerste oplossing in 2017 al een zogenaamde 'poetsbon' (eenmalig vier uur professionele poetshulp) voor. Daar was toen geen meerderheid voor in de gemeenteraad. Jammer. Op 21 maart zijn er verkiezingen. Door op de SP te stemmen, wordt er straks beter gezorgd voor ouderen en mensen met een zorgbehoefte. Daar mag u de SP op aanspreken.

VVD: Onze nummer 3

Arianne van de Gein, burgerlid Commissie Maatschappelijke Zaken en kandidaat raadslid VVD-Bernheze.

Jarenlang ben ik een alleenstaande moeder geweest met twee kinderen. Rondkomen van een laag inkomen is mij niet onbekend. Tel daarbij op mijn beperking en u begrijpt dat ook ik tot de groep 'kwetsbaren' binnen onze samenleving behoorde. Toch heb ik dat nooit zo ervaren. Ik was niet kwetsbaar, hooguit had ik soms wat hulp nodig om te komen waar ik wilde zijn.

Wat ik vooral altijd bijzonder heb gevonden is dat er door de politiek vooral 'over' deze mensen werd gesproken en maar weinig met. Dit wil ik veranderen, door MET mensen te praten in plaats van OVER hen. Wat is belangrijk voor jou?
Waar loop je in het dagelijks leven tegenaan? Wat kunnen wij voor jou doen? Wat zou de gemeente voor jou kunnen betekenen?

Volksvertegenwoordiger, het woord zegt het al. Wij vertegenwoordigen het volk. Dat is nu precies wat ik wil doen, jullie vertegenwoordigen. Hoe ik dat wil doen? Door met jullie in gesprek te gaan. Te horen waar jullie blij mee zijn, maar ook wat niet zo goed gaat. Ook wil ik graag van jullie weten waar je zoal tegenaan loopt. Niet bekende levertijden van hulpmiddelen, mogelijkheden en onmogelijkheden als je van de sociale dienst gebruik moet maken, beperkende regelgeving voor ondernemers et cetera. Laten wij er met zijn allen voor zorgen dat we in Bernheze een prachtige toekomst tegemoet gaan. Dit gaat lukken zolang wij samenwerken.

Ik daag je uit, laat je het mij weten als wij iets voor jou kunnen betekenen? Dit kan via info@vvdbernheze.nl

Handen uit de mouwen in Loosbroek!

Stel dat bestemmingsplan 'Wonen in Loosbroek' nou eens zo snel mogelijk vast! Want willen we dat Loosbroek een gezellig, levendig dorp blijft, dan moeten we blijven bouwen. Bouwen voor alle generaties. Voor jonge mensen, maar juist ook voor de ouderen, omdat het belangrijk is dat de dorpsgemeenschap divers blijft. Alleen zo kunnen we zorgen dat de leefbaarheid gewaarborgd wordt en het voorzieningenniveau goed blijft. Zorgvoorzieningen, sportactiviteiten en veilige verkeersroutes hebben een extra impuls nodig.

V.l.n.r.: Edwin Daandels, Peter van Boekel, Erwin van Kessel en Gerion Pelders

Gemeente, kerncommissie en inwoners moeten daarbij samen optrekken. Bijvoorbeeld door samen, in een zorgwerkgroep, goede zorg in Loosbroek te realiseren. Mantelzorgers en vrijwilligers zijn onmisbaar. We moeten ervoor waken dat niemand in de knel komt door traag werkende ambtelijke molens. Het is belangrijk om lijnen kort te houden! Ervoor zorgen dat mensen weten waar ze terecht kunnen: bij een pro-actieve gemeente met oog voor mensen en gemeenschap.

CDA Bernheze: Samen leven, Samen wonen en Samen werken in Bernheze.

cda.nl/bernheze

Dinosaurusweekenden bij Intratuin Veghel

VEGHEL - **Volop activiteiten in de carnavalsvakantie, op zaterdag en zondag 17 & 18 februari en 24 & 25 februari organiseert Intratuin Veghel een echt dino-weekend met allerlei leuke activiteiten, spelletjes & workshops voor de kids en ook komen er echte reptielen op bezoek! Intratuin Veghel staat tot en met 4 maart in het teken van dinosaurussen.**

De dino's hebben Intratuin Veghel overgenomen! Kinderen kunnen dagelijks deelnemen aan de leuke dino-speurtocht en leuke weetjes leren over dino's. Op woensdagmiddag 14 februari kan je pannenkoeken versieren met vers fruit. Donderdagmiddag kunnen kinderen in workshops een indianentooi maken, armband of wandhanger. Deelname voor deze workshops bedraagt € 2,50 incl. ranja.
Tijdens de weekenden, 17 & 18 en 24 & 25 februari, kun je nader kennismaken met de wereld van reptielen en meer. Deze bijzondere dieren genieten steeds meer interesse en worden daarom ook meer en meer als huisdier gehouden. Bij heel veel mensen gaat dit goed, maar helaas blijft goede opvang voor ontsnapte en gedumpte dieren noodzakelijk.

Stichting PretMetRep Reptielopvang ontfermt zich over deze dieren en wil daarnaast op een eerlijke en verantwoorde manier het reptielhouden promoten. Respect voor mens en dier staat altijd voorop. Zij komen deze dagen tussen 13.00 en 16.00 op bezoek bij Intratuin Veghel.

Heb je een vraag over deze dieren? Of heb je altijd al een slang willen beethouden? Aarzel dan niet om een kijkje te komen nemen. Verschillende reptielen zoals slangen en hagedissen zullen van dichtbij te zien zijn, maar ook kun je kennismaken met bijvoorbeeld kikkers en spinnen. Iedereen is welkom! Jong en oud, dapper of niet! Bij PretMetRep mag een hoop, maar er hoeft niets.
Kijk voor het volledige programma op www.intratuin.nl/veghel.

De raad van 2x11 en een bietje

Marko Konings, fractievoorzitter Politieke Partij Blanco.

Als ik dit stukje schrijf heb ik er net de eerste carnavalsdag op zitten, maar als jullie dit lezen is het feest alweer achter de rug en heeft iedereen de confetti weer uit zijn haren gewassen. Er waren de afgelopen dagen volop activiteiten voor jong en oud, allemaal georganiseerd door vrijwilligers die er de afgelopen maanden veel tijd in hebben gestoken. Petje af voor deze mensen.

De prins en de adjudanten, bestuursleden en natuurlijk de raad van elf zijn dagenlang op pad geweest. Zieken en ouderen zijn bezocht, er zijn jeugdactiviteiten georganiseerd, boerenbruiloften en muziekavonden. Aan alle doelgroepen is gedacht, er is voor elk wat wils. Mooi dat er altijd mensen zijn dit allemaal willen organiseren, die zich inzetten om het anderen naar de zin te maken.

De raad van elf heeft zijn taken er nu weer voor even op zitten, en de zaak wordt voortgezet door die andere raad; de gemeenteraad. Ook de gemeenteraad is een groep vrijwilligers die een hoop tijd steekt in het zorgen dat iedereen het naar zijn zin heeft. Ze regelen zaken voor de jeugd, voor de ouderen, de zieken en de behoeftigen. Maar ook voor iedereen die niet in dit rijtje past.

Op 21 maart mag u weer gaan stemmen voor een nieuwe gemeenteraad, de raad van 2x11 en een bietje. Na de afgelopen kleurrijke carnavalsdagen een advies van ons: stem Blanco!

Marko: 'Er waren de afgelopen dagen volop activiteiten voor jong en oud, allemaal georganiseerd door vrijwilligers die er de afgelopen maanden veel tijd in hebben gestoken. Petje af voor deze mensen.'

Liederentafel in CC De Pas

HEESCH - **De Liederentafel van deze maand is woensdag 21 februari in de Missezaal van CC De Pas.**

De avond start om 20.00 uur en eindigt om 23.00 uur. De entree bedraagt € 2,-. Met name senioren die van dansen en/of zingen houden kunnen hier hun hart ophalen. Iedereen kan meedoen en is van harte welkom. Er is live muziek met zang, gitaar, accordeon en slagwerk. In de vernieuwde bundel is er meer gekeken naar dansbare nummers en daar wordt dankbaar gebruik van gemaakt. Iedereen kan meedoen en is van harte welkom. Ook bezoekers uit de regio kunnen zo aanschuiven.

Lokaal: Vast!

Hopelijk hebben jullie allemaal een geweldig leuke carnaval achter de rug. Vast wel. Wij dragen de carnaval en onze stichtingen een warm hart toe. Daarom hebben we ook dit jaar weer met een advertentie in de carnavalskranten een steentje bijgedragen, want de beste carnaval vier je Lokaal ;)

De vastentijd begint deze week, een periode van bezinning. Wij als politieke partij hopen van harte dat jullie je dan ook gaan bezinnen over onze gemeente en de politieke partijen, want de verkiezingen komen nu langzaamaan dichterbij.
Net voor de carnaval hebben onze voorzitter en onze fractievoorzitter een prachtige lijst ingediend, met daarop 40 fijne mensen uit alle kernen. Daar zijn we hartstikke trots op!
En net zo trots zijn we op ons programma. Wij zijn een onafhankelijke partij zonder binding met landelijke politieke partijen en dus volledig vrij in het bepalen van onze standpunten. Onze leden hebben wel verschillende politieke voorkeuren, maar één gezamenlijk doel: het beste bereiken voor de inwoners van de hele gemeente Bernheze.
Stem Lokaal in het stemlokaal, want Lokaal zijn we allemaal, dat staat vast!

Groet, Mieke Dobbelsteen, bestuurslid Lokaal
mieke@lokaal.nu.

Aan alle inwoners van

Loosbroek
Heesch
Nistelrode
Vorstenbosch
Heeswijk - Dinther

"LOKAAL zijn we ALLEMAAL"

opruiming

Profiteer nu van hoge kortingen op showroommodellen

OP = OP

Kwaliteitsmeubelen voor lage prijzen!

adbouw WONEN + SLAPEN

LOOPKANTSTRAAT 30
UDEN • 0413-256916
WWW.ADBOUW.NL

BouwMAX®

WERKWIJZE

Bouwen, verbouwen, renoveren, repareren, klussen en onderhoud. Het maakt niet uit want BouwMAX ontzorgt u graag.

Hoe werkt het: afstemmen, tekenen/visualiseren, vrijblijvende offerte, meten, maken en indien gewenst plaatsen binnen het budget.

Vanuit BouwMAX heeft u één aanspreekpunt die alle bouw/klus zaken verder met u afstemt en regelt. Service en nazorg zijn onlosmakelijk verbonden met onze werkwijze.

Wij bouwen graag een band met u op en dat wordt ook gedaan door Benelux Tyres!

OPENING 17 februari

MACHINAAL TIMMEREN

AVT
Machinaal Timmeren

Het duurzaam produceren van complete houten maatwerk producten, zoals kozijnen, ramen en deuren, schuifpuien, vouwwanden, luiken en trappen. Actief luisteren naar uw wensen, nauwkeurig inmeten, offerte met werktekening, vaste planning, eventueel plaatsen, service en uiteraard nazorg. Dat is precies de reden waarom wij sinds 1990 houten producten machinaal maken.

Een nieuw jaar dat hout snijdt!

www.machinaaltimmeren.nl

Antoine van Tilburg
06 22 55 34 67

MAATWERK VAK-MANSCHAP

Willy Ketelaars

Maatwerk vakmanschap inzetten voor renovatie, verbouwen en onderhoud. Dat is waar Willy Ketelaars voor gaat. De klantenkring bestaat uit particulieren, aannemersbedrijven, instellingen, scholen en winkelbedrijven, die regelmatig een beroep doen op Willy Ketelaars. Wat wilt u precies, want al het gewenste maatwerk is denkbaar en dit is voor elk budget haalbaar.

In maatwerk is niets onmogelijk!

www.willyketelaars.nl

Willy Ketelaars
06 22 65 52 19

SCHILDEREN & GLAS

Bart Duurzaam Schilderen - Glas

Met oog op duurzaamheid, kwaliteit en vakkundigheid bent u bij ons aan het juiste adres voor al uw schilderwerkzaamheden. Glas(helder) of juist met een coating; 2 of 3 lagen voor optimale duurzaamheid en energiebesparend. Service en kwaliteit staan hoog in het vaandel, dat ziet u terug in ons werk.

Het is de levensduur die telt!

www.bartduurzaamschilderen-glas.nl

Bart Pennings
0412 61 10 33

METEN, MAKEN & MONTEREN

HUBO Helpt

Ontzorgen, service, vertrouwd en eerlijk, dat is waar Hubo Nistelrode voor staat. Uw kast op maat; samenstellen, meten, maken en monteren aan huis. Verf op kleur uit de mengmachine is mogelijk naar wens. Daarnaast vindt u bij ons een compleet assortiment aan doe-het-zelf artikelen.

In advies zijn we net zo sterk als ons gereedschap!

www.hubo.nl/nistelrode

Bart Pennings
0412 61 10 33

SHOWROOM

U bent van harte welkom in de BouwMAX showroom. Hier treft u de meest relevante voorbeelden aan m.b.t. uw bouw/klus projecten ter inspiratie.

We beschikken over een digitaal scherm waarop uw wensen in beeld worden gebracht qua materialen, kleuren en afwerking, opdat het een zo natuur getrouw beeld oplevert van wat er mogelijk is... en dat is veel!

OPENINGSTIJDEN

De showroom is geopend van maandag t/m zaterdag van 09.00 uur tot 17.00 uur. Het maken van een afspraak verdient de voorkeur, opdat we u en uw bouw/kluswensen de juiste aandacht kunnen geven. Middels onderstaande contactgegevens zijn wij te bereiken.

CONTACTGEGEVENS

info@bouwmaxnistelrode.nl
www.bouwmaxnistelrode.nl
Tel. 06 22 56 66 66

VAN HARTE WELKOM

MAATWERK INTERIEURS

Corem Interieurs - Meubels

Wij zijn gespecialiseerd in maatwerk meubels, interieurbouw en keukens. Corem is een modern en flexibel bedrijf dat met passie maatwerk ontwerpt, maakt en plaatst interieurs en meubels voor binnen en buiten. Op basis van een intakegesprek bij u thuis of in onze showroom bespreken wij graag uw wensen.

Maatwerk met een eigen gezicht!

www.coreminterieurs-meubels.nl

Remco Ketelaars
06 13 38 93 69

VUURWERK TOPPERS

Willy Ketelaars

Vuurwerktoppers en Willy Ketelaars werken al jaren samen als het gaat om veilig en mooi vuurwerk. In onze speciale vuurwerk showroom bieden we in december een breed assortiment met veelzijdige vuurwerk producten aan. In de webwinkel kunt u informatie over al onze vuurwerkproducten vinden en de effecten op een video zien.

Vuurwerk er zit iets in!

www.vuurwerktoppers.nl/hubo

Willy Ketelaars
06 22 65 52 19

BANDEN & VELGEN

Benelux Tyres

Benelux Tyres® levert en monteert nieuwe en gebruikte autobanden en velgen tegen een scherpe prijs.
Snel, flexibel en servicegericht is waar we voor staan en gaan en u hoeft geen afspraak te maken. Benelux Tyres® beschikt over hoogwaardige apparatuur voor alle zaken die met banden en velgen te maken hebben.

Wij bouwen graag een band op!

www.beneluxtyres.nl

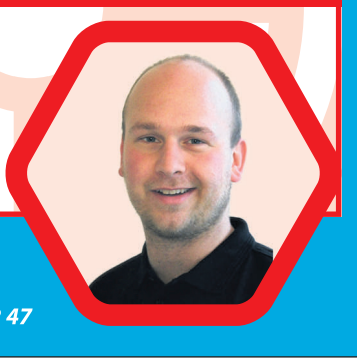

Mardo Ketelaars
06 12 41 02 47

TIJDENS DE OPENINGSDAG ZIJN ER DE VOLGENDE ACTIVITEITEN

Ontvangst in de showroom met hapje en drankje

Rondleiding door de bedrijven op Maxend 5

Officiële opening om 12.00 uur

Spijker slaan, echte aanrader

Springkussen voor de kids

Auto & Motor NIEUWS

HURKMANS AUTOBEDRIJVEN

Een greep uit onze voorraad occasions:

Kia Picanto 1.0i 5drs X-Pect Stuurbekrachtiging	41.488 KM	2009	€ 5.235,-
Kia Picanto 1.0i 5drs Comfort Airco, 1e eigenaresse	48.722 KM	2014	€ 8.925,-
Kia Rio 1.4i 5drs SuperPack 6-Versnellingen, automatische airco	99.938 KM	2013	€ 12.695,-
Kia Venga 1.4i Seven Hoge instap, airco	99.955 KM	2011	€ 11.400,-
Kia Venga 1.6i AUTOMAAT Hoge instap, open dak	46.857 KM	2012	€ 15.950-
Volkswagen Polo 1.4i 16V CROSS Airco, 17" lichtmetaal, 1e eigenaar	119.625 KM	2008	€ 7.935-
Citroen C3 1.4i AUTOMAAT Automatische airco, nieuwe distributie	104.606 KM	2002	€ 3.690,-
Dacia Sandero 1.2i 5drs Nette auto, weinig kilometers	51.428 KM	2011	€ 3.745,-
Peugeot 208 1.0 VTi 3drs Stuurbekrachtiging, cruise control	53.713 KM	2015	€ 9.590,-
Mercedes-Benz B180 6-versnellingen Hoge instap, navigatie, nieuwstaat	54.626 KM	2014	€ 19.700,-
Renault Grand Modus 1.6i AUTOMAAT Hoge instap, automatische airco	119.265 KM	2011	€ 9.885,=
Suzuki Swift 1.3i Bandit 5drs Automatische airco, weinig kilometers	43.158 KM	2010	€ 7.740,=

WIJ HEBBEN ALTIJD ROND DE 200 OCCASIONS OP VOORRAAD

Onderhoud/reparatie en APK alle merken

KIA SPECIALIST BOVAG NAP Nationale Auto Pas

Heeswijk-Dinther - Den Dolvert 1 - 0413-291272 Veghel - Heuvelplein 1 - 0413-363435

WWW.AUTOBEDRIJFHURKMANS.NL Sinds 1969

SMITS TRUCK COMPANY

WIJ SLEUTELEN AAN UW SUCCES!

ONDERHOUD, REPARATIE EN APK VOOR ALLE MERKEN TRUCKS GETROKKEN MATERIEEL EN OVERIGE BEDRIJFS- EN PERSONENWAGENS.

Middelste Groes 31
5384 VV Heesch
T +31(0)412 - 475258
W www.smitstc.nl
E info@smitstc.nl

autobedrijf Minnaar

Brouwersstraat 19
5473 HB Heeswijk-Dinther
T. 0413-29 41 24
www.autobedrijfminnaar.nl

Een greep uit onze voorraad!

Citroën C1 1.0 Ambiance	2005	€	2750,-	**Mercedes C180** Station 1.8i	2006	€	7900,-
Citroën C3 1.4 Exclusive 118Dkm	2003	€	2600,-	**Nissan X-trail** 2.5 4WD	2005	€	4999,-
Citroën C3 1.4 Exclusive	2005	€	2750,-	**Renault Clio** 1.4-16V	2002	€	1750,-
Citroën C3 1.4 prestige	2005	€	3250,-	**Renault Clio** 1.4-16V	2002	€	1950,-
Citroen C3 1.6 EHDi, 60D km	2012	€	8950,-				
Citroën C4 coupe 1.6-16V	2008	€	3450,-	Cabriolet:			
Citroën Xantia 1.8-16V	1998	€	1600,-	**BMW Z3** 2.0 6 cil. widebody	1999	€	6450,-
Citroën Xsara 1.6-16V	2000	€	899,-	**Ford Street Ka**	2004	€	3499,-
Fiat Panda airco	2004	€	2999,-	**Peugeot 206 CC**	2005	€	5950,-
Ford Focus 1.6-16V combi	2006	€	3250,-				
Kia Rio 1.3 Ls	2002	€	999,-	Bedrijfswagens excl. btw:			
Mazda Demio 1.3	2000	€	1250,-	**Ford Transit** connect 1.8 tdci	2008	€	2250,-
Mercedes C200 cdi combi	2004	€	3650,-				

REQUAL eurol RDW GENERAL TIRE

Ramen schoon: veilig op weg!

Goed zicht is belangrijk. Zorg dat je ramen goed schoon zijn! Het kost misschien even tijd, maar je kunt er een leven mee redden. En, wellicht ten overvloede, het is niet verstandig om een bak heet water over de ruiten te gooien. Door het plotselinge temperatuurverschil kan het glas barsten of breken.

IJskrabber
Een open deur, maar een ijskrabber is nu eenmaal onmisbaar in de auto. Krabben met een pasje of iets anders duurt vaak lang. Een reservekrabber is geen overbodige luxe: sommige breken al bij 10 graden vorst.

Vloeistof
Zit het ijs zo vast aan je ramen dat je het er bijna niet vanaf krijgt? Een optie is een plantenspuit met ruitenwisservloeistof. Die stof werkt als een antivriesmiddel. Nadat je de ruiten hebt ingespoten en een paar seconden wacht, kun je ze veel eenvoudiger krabben.

Voorkomen is beter
Het is nog beter om ervoor te zorgen dat je helemaal niet hoeft te krabben 's ochtends. Dat is mogelijk met een anti-ijsdeken of een mat over de auto. Karton kan ook, maar let op; de ruiten moeten wel droog en schoon zijn, anders is de bespaarde inspanning voor het krabben alsnog nodig om het karton eraf te trekken.

Veilig op weg met schone ruiten dus

Bron: www.anwb.nl

B v.d. W

Ook oldtimers te huur voor decoratie

Deukendokter.com
Ben v.d. Wijgert

Zoggelsestraat 60 - 5384 VE Heesch - 0412-453697 - 06-24459601

Autobedrijf W. van Dijk

NAP Nationale Auto Pas

Hommelsedijk 14
5473 RG HEESWIJK-DINTHER
Telefoon: 0413-291887

OOK VOOR REPARATIES EN APK KEURINGEN

Ford Fiësta 1.0	2014	Peugeot 108	2014
Ford Fiësta 1.0 48 kw	2015	Peugeot 207	2008
Ford Fiësta 1.6 88 kw	2011	Renault Clio 1.0	2013-2015
Ford Fiësta Diesel	2014-2015	Toyota Aygo 1.0 4-drs	2012
Ford Focus 1.6 D	2006-2007-2008	Volkswagen Polo 1.2	2016
Ford Focus 1.6 74kw	2004	Volkswagen Up	2012
Ford Focus 1.6 77kw	2012	Volvo V40 1.6	2014
Ford Grand C-Max 1.6	2012	**STATIONWAGONS:**	
Ford B-Max	2013	Ford Focus 1.6 D	2013
Ford Mondeo 2.0 107kw	2008	Ford Focus 1.6i	2005
Fiat Panda 1.0	2014	Skoda Octavia 1.4 103kw	2013
Opel Agila 1.0	2014	**BEDRIJFSAUTO'S:**	
Opel Zafira 1.8	2004	Ford Transit D	2010

Autobedrijf Timmermans
auto - verkoop - service

Verkoop nieuwe en gebruikte auto's • Bovag garantie
Nationale Autopas • A.P.K. Keuringen • Inbouw autoalarminstallaties
Alle soorten reparaties • Ook voor schade en spuitwerk

Bedrijvenweg 6 - 5388 PN Nistelrode - T. 0412-612221

Citroen C3 airdream selection 91.000 km	2012	Opel Mokka automaat 1.4 turbo 49.000 km	2015
Citroen C3 Picasso 1.4 VTi 29.000 km	2012	Renault Captur 46.000 km	2014
Ford Focus 1.8 Limited clima trekhaak	2009	Renault Captur Zen 3.200 km	2017
Ford Transit connect airco 132.000 km	2008	Renault Clio 0.9 TCe 63.000 km airco navi	2013
Hyundai Tucson 20i active joy	2007	Seat Leon ST 1.2 TSI 40.000 km vol opties	2015
Opel Adam 1.4 23.000 km exclusieve uitvoering	2016	Seat Mii 33.000 km	2015
Opel Agila 1.2 automaat, airco	2013	Volkswagen Golf Plus CROSS 1.9 TDI	2008
Opel Insignia 1.4 turbo station	2012	Volkswagen New Beetle	2003
Opel Insignia 2.0 CDTi sports tourer 93.000 km	2015	Volvo V40 momentum T3 150 pk	2013

www.autobedrijf-timmermans.nl - www.autotrader.nl - www.trekhaken.nl

APK = Algemene Periodieke Keuring

Wat is een APK keuring?

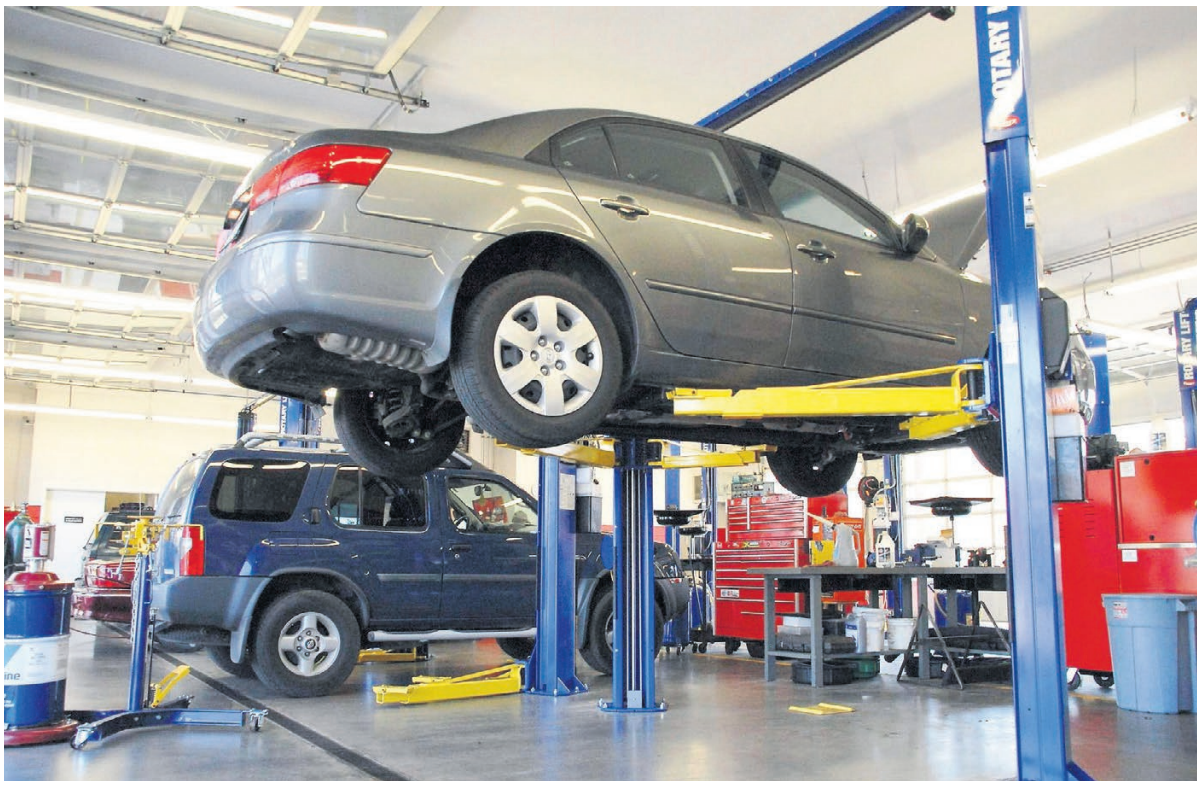

Welke eisen worden gesteld voor de APK en hoe bereid ik mijn auto daarop voor?
De Algemene Periodieke Keuring (APK) is een in Europa wettelijk verplichte keuring. Tijdens de keuring beoordeelt een keurmeester je auto op verkeersveiligheid, milieu en registratie. De APK is een momentopname en geeft een beeld van de technische staat van een auto op het moment van de keuring. Een geldige APK is dus geen garantie dat je de rest van het jaar veilig met de auto kunt blijven doorrijden.

Waar wordt op gecontroleerd tijdens een APK keuring?
Bij de APK wordt een auto beoordeeld op de volgende onderdelen:
de verkeersveiligheid (remmen, wielophanging, schokdempers, banden, stuurinrichting, verlichting en carrosserie);
het milieu (uitstoot van uitlaatgassen);
de registratie (de kilometerstand, het voertuigbewijs, identificatienummer en de gebruikte brandstof).

Wat moet je meenemen naar een APK keuring?
Alleen de auto. Het belangrijkste identificatiemiddel is het chassisnummer in combinatie met de kentekenplaat. Sinds 2010 is het niet meer nodig om deel 1 van het kentekenbewijs mee te brengen wanneer je een auto laat keuren.
Ook het keuringsrapport van de vorige keer mag thuisblijven. Je kunt zelfs de buurvrouw met de auto sturen wanneer het even niet uitkomt!

bron: www.anwb.nl

Remmen: soms hard, soms helemaal niet

BERNHEZE – **Rijden met vorst, gladheid en/of sneeuw vraagt aangepast rijgedrag maar ook je remgebruik vraagt wat 'know how'. Soms kun je juist beter helemaal niet remmen. In bochten bijvoorbeeld. Je kunt beter je gas loslaten om vaart te minderen. Geef pas weer gas als je de bocht uit bent.**

Mocht je de bocht toch niet goed hebben ingeschat en zie je de vangrail op je afkomen, blijf dan vooral kalm. Ga niet enorm aan je stuur trekken; je kunt de auto beter laten glijden en rustig je stuur in de juiste rijrichting draaien. Zodra je weer grip hebt, ga je dan vanzelf de goede kant op. De vangrail raken is onplezierig, maar kan ook helpen je auto weer in het juiste spoor te krijgen.
Moet je een noodstop maken, dan wil je dat het ABS (antiblokkeersysteem) optimaal functioneert. We gaan al snel een beetje 'pompend' remmen, niet doen. ABS werkt alleen als je de remdruk hoog houdt. Het is dan zaak zowel je rem als je koppeling, bij voorkeur tegelijkertijd, hard in te trappen. Als je rempedaal gaat trillen of als je rare

BLIJF VOORAL KALM

geluiden hoort, daar hoef je niet van te schrikken. ABS zorgt ervoor dat je wielen blijven draaien (anti-blokkeren dus) en daardoor kun je blijven sturen als dat nodig is. Rij gewoon niet te hard, maar met je hart!

CHRIS VAN VELZEN AANHANGWAGENS
Onze service
* Goede kwaliteit
* Diverse maten en soorten aanhangwagens leverbaar
* Prima inruilmogelijkheden
* Ruime openingstijden
* Ruime keus en onafhankelijk advies
* Snelle service van o.a. reparatie
Retselseweg 7
5473HC Heeswijk-Dinther
0413-292607 / 06-515 88 237
info@chrisvanvelzen.com
www.chrisvanvelzen-aanhangwagens.com

VL Taxi van Lieshout
Hoofdstraat 45 - Heeswijk - tel. 0413-291490 - www.taxivanlieshout.nl
Al ruim 90 jaar regelen wij
UW ZIEKENVERVOER MET PERSOONLIJKE BEGELEIDING
Vragen? Bel voor info 0413-291490 b.g.g. 06-51524069 of 06-53471854
Ook voor LUCHTHAVEN- en ZAKENVERVOER

DK
Nu ook op DONDERDAG
ZOTTE ZATERDAG
EXTRA* KORTING
OP DIESEL/BENZINE/LPG
(*Op basis van de DK brandstof adviesprijs. Deze korting vervangt de huidige korting)
HESCHEWEG 223 OSS

HVA motoren
Nieuwe en jonggebruikte Bromfietsen en Scooters, ook onderdelen
WWW.HVAMOTOREN.NL
0413 - 786063
Tevens onderhoud en reparatie
YAMAHA RIEJU SYM aprilia KYMCO PIAGGIO DERBI
Retselseweg 5 | Heeswijk-Dinther
06-50453935
ma - di - vr 9.00-20.30 uur
do 9.00-17.00 uur | za 9.00-16.00 uur

MAGAZIJN UITVERKOOP

VRIJDAG 16 FEBRUARI 10.00 - 18.00 uur

ZATERDAG 17 FEBRUARI 10.00 - 17.00 uur

ZONDAG 18 FEBRUARI 12.00 - 17.00 uur

COMPLETE BOXSPRING VANAF 799,-

PROFITEER NU

TOT 80% KORTING

BOXSPRINGS
MATRASSEN
TOPMATRASSEN
ACCESSOIRES
BIJMEUBELEN

Prijswijzigingen en/of zetfouten voorbehouden. Week 07.

ALLES DIRECT MEE TE NEMEN • GROTE VOORRAAD

VANAF 99,- **UITGEBREIDE MATRASSENCOLLECTIE**

VANAF 49,- **TOPMATRASSEN**

1750 POCKET VEREN

~~€1200,-~~ 399,-

AEROMAX MATRAS

SWISS·SENSE®

BOXSPRINGS & MATRASSEN

TIJDELIJK

MAGAZIJNUITVERKOOP

Uden: Pannebakkerstraat 1 – Vrijdag, zaterdag en zondag open

SwissSense.nl

CARNAVAL IN NISTELRODE

Grote optocht

Grote optocht

Grote optocht

Jeugdoptocht

Straatnaamonthulling (jeugd)

Straatnaamonthulling (jeugd)

Jeugdoptocht

Grote optocht

Grote optocht

Grote optocht

Foto's: DMBK en Yvonne Rosenhart

Meer foto's op: www.mooibernheze.nl

Stopt 'De Ondergrondse Vergeet Niet' met voorstellingen?

BERNHEZE - **Nee, Regio Filmproducties krijgt nog steeds aanvragen binnen om beide films te kunnen draaien. Na een uitverkochte voorstelling in het Spectrum in Schijndel was zowel het publiek als het theater enthousiast over een filmavond verzorgd door Stichting Regio Filmproducties.**

Een documentaire en speelfilm en een Making of als toetje zorgen voor een avondvullend programma. In de documentaire vertellen mensen die de oorlog hebben meegemaakt hun ervaringen. En een belangrijke boodschap die ze mee willen geven is dat het nooit mag worden vergeten wat ze hebben meegemaakt.
Dat is ook de titel van de speelfilm, 'De Ondergrondse Vergeet Niet'. Hier wordt het verhaal verteld van een 'foute' politiecommissaris die mensen van de ondergrondse naar kamp Vught stuurde.

Men probeert bewijzen te verzamelen om hem na de oorlog te kunnen berechten. Hoe dit afloopt kun je zien op een van de geplande voorstellingen:
CC De Pas in Heesch op zaterdag 17 februari om 14.00 uur en om 19.00 uur.
Kloosterkapel in Vorstenbosch op woensdag 7 maart om 19.30 uur.
Gemeenschapshuis De Brink in Eerde op zaterdag 21 april om 14.00 uur en om 20.00 uur.

HET VERHAAL VAN EEN 'FOUTE' POLITIECOMMISSARIS

Lezing over zwarte gaten

HEESCH - **Marcel Vonk houdt op donderdag 22 februari bij Sterrenwacht Halley een lezing over wonderlijke sterrenkundige fenomenen: Zwarte gaten. De lezing begint om 20.00 uur. De entree bedraagt € 10,- (voor Halleyleden is dit 5,-). Aanmelden voor de lezing is niet nodig.**

Marcel Vonk is theoretisch fysicus en wetenschapspopularisator én auteur van het recente boek 'Zwarte gaten, Gevangen in ruimte en tijd'.

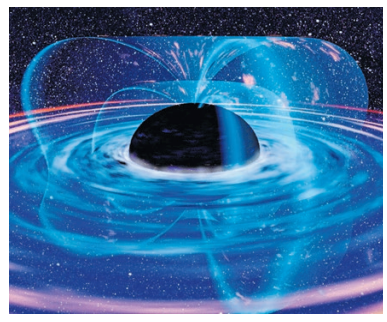

DE LAATSTE ONTWIKKELINGEN

Theorie en experiment gaan in de natuurwetenschappen normaal gesproken hand in hand. Zwarte gaten lijken een uitzondering op die regel te vormen. Geleerden weten al een eeuw dat zwarte gaten in theorie kunnen bestaan, maar het waarnemen van deze mysterieuze objecten, die immers zwart zijn, valt niet mee. Wat dat betreft leven we in een interessante tijd, waarin het waarnemen van zwarte gaten eindelijk binnen de technische mogelijkheden begint te komen. Denk aan de recente waarnemingen van zwaartekrachtgolven van twee samensmeltende zwarte gaten. Toch loopt de theorie nog altijd ver voor op de waarnemingen, zeker als we ook de quantummechanica in het verhaal meenemen. We komen dan in de wondere wereld van de Hawkingstraling, het al dan niet vernietigen van informatie door zwarte gaten, de vraag of zwarte gaten omgeven worden door 'muren van vuur', en nog vele andere interessante open vragen. Uiteindelijk werpen zwarte gaten zo nieuw licht op een van de grootste vragen uit de moderne natuurkunde: hoe verenigen we Einsteins relativiteitstheorie met de quantumfysica?

In zijn lezing bespreekt Marcel Vonk de laatste ontwikkelingen in de theorie van zwarte gaten en vraagt hij zich af of en hoe huidige en toekomstige experimenten en waarnemingen de vele open vragen kunnen beantwoorden.

Sterrenwacht Halley
Halleyweg 1, Heesch/Vinkel
www.sterrenwachthalley.nl.

Mooi& wonen BOUWEN KLUSSEN

Zweefvliegers krijgen groter veld

NISTELRODE - **De zweefvliegers van Aeroclub Nistelrode hebben de afgelopen weken een groter vliegveld gekregen. In de eerste week van januari is gestart met het verwijderen van bos aan de zuidkant en noordkant van het grasveld. Het verbreden van de startbaan is een belangrijk stap om veiliger te kunnen vliegen en om te voldoen aan een zogenoemde luchthavenregeling. Deze regeling heeft de Aeroclub nodig om in de toekomst te kunnen blijven zweefvliegen.**

Ook het leger hielp de vliegclub met het weghalen van de bomen; het 101 Geniebataljon van de Landmacht uit Wezep heeft dit project gebruikt als militaire oefening. Zij hebben de gekapte bosgrond bruikbaar gemaakt als landingsveld.

De verbreding van het vliegveld heeft geen verdere gevolgen voor de omgeving: de zweefvliegers blijven, samen met de paragliders, de enige gebruikers van het veld.

De recreatieve waarde neemt voor de omgeving toe en de activiteiten op het veld zijn beter zichtbaar voor passanten.

Kijk voor meer informatie op de Facebookpagina AC Nistelrode of www.acnistelrode.nl.

WIJ KIJKEN VERDER

Het Gele Huis is een bekende uit de buurt. Wij kennen de omgeving goed maar voor 'n hypotheek kijken we verder. Natuurlijk beginnen we bij jouw eigen bank maar we kijken ook bij andere geldverstrekkkers in Nederland. Om zo de beste deal te krijgen voor jou.

Beter 'n goede hypotheek dan 'n verre vriend

Rob van Heugten
de hypotheek adviseur uit de buurt
't Dorp 124 - Heesch
0412 652 535
rob@hetgelehuishypotheken.nl
www.hetgelehuishypotheken.nl

HET GELE HUIS HYPOTHEKEN

SCHOORSTEENVEGEN: voorkomen is beter dan genezen

BERNHEZE - **Elk jaar vinden ongeveer 2000 schoorsteenbranden plaats in Nederland. Uit onderzoek blijkt dat 40 procent van de schoorstenen niet periodiek wordt geveegd. Het vegen van de schoorsteen kan je veel ellende besparen. In dit artikel lees je hoe een schoorsteenbrand ontstaat en hoe je het kunt voorkomen.**

Kachels die gestookt worden met hout, kolen of olie, zorgen voor onverbrandbare deeltjes die in het rookkanaal terecht komen. Deze deeltjes hechten zich aan de wand van het stookkanaal en vormen een roetaanslag die creosoot genoemd wordt. Deze brandbare laag kan bij een temperatuur van ongeveer 500 graden Celsius in brand vliegen. De temperatuur van 500 graden is snel bereikt wanneer je de kachel stookt.

het vuur altijd vanzelf uitgaan in plaats van het te 'smoren' door de luchttoevoer af te snijden.

Roet slaat neer in de schoorsteen als de schoorsteenwand te koud is. Laat een specialist beoordelen of je schoorsteen niet te groot is voor de capaciteit van je toestel. Stook het schoorsteenkanaal direct goed warm. Laat je schoorsteen regelmatig vegen: minstens eens per jaar, vaker bij zeer regelmatig stoken. Laat

volgen opleidingen, cursussen en nemen deel aan themadagen.

'Laat het schoorsteenvegen uitvoeren door een een vakbekwaam bedrijf'

Belang van schoorsteenvegen
Roetaanslag ontstaat als het vuur niet optimaal brandt. Kies daarom een stooktoestel met een beperkt vermogen, dat op volle kracht, met alle regelkleppen geheel open, kan branden zonder dat het te warm wordt. Laat

het schoorsteenvegen uitvoeren door een een vakbekwaam bedrijf, dat is aangesloten bij de Algemene Schoorsteenvegers Patroons Bond (ASPB). Het vak van schoorsteenveger wordt echter niet officieel erkend of beschermd. De leden van de ASPB

Sinds 2002 geldt bovendien als toelatingseis voor het lidmaatschap dat de opleiding tot Gezel schoorsteenveger moet worden gevolgd. Ook de brandweer raadt aan een ASPB-bedrijf in te schakelen voor het schoorsteenvegen.

Laatste tien bomen de grond in op het Arboretum Geffen tijdens Boomplantdag

GEFFEN - **Op het Arboretum in Geffen zullen op zondag 18 februari tijdens de achtste Boomplantdag de laatste tien bomen de grond in gaan. Daarmee is het terrein vol!**

Vorig weekend hebben de bestuursleden Jan-Hein Stadhouders en Anita Walraven de bomen alvast 'uitgezet', zoals dit in vaktermen heet. Zorgvuldig wordt gekeken waar de reeds bestelde bomen het allerbeste tot hun recht komen op het terrein. "Het zijn allemaal solitaire bomen die ruimte nodig hebben, anders krijg je een bos en dat is niet de bedoeling van een arboretum", vertelt Stadhouders.

HET TERREIN IS VOL! EN NU?

"We zijn in een vergevorderd stadium van onderhandelen met de gemeente Oss over uitbreiding van het terrein, maar we kunnen uiteraard pas verder als de handtekeningen op papier staan", zegt Harry Peters. "Ideeën genoeg en de tekeningen voor Arboretum Fase 2 liggen al klaar." "Ook de nieuwe samenwerkingsverbanden met Landschapsbeheer Oss en Landschapsbelang Maasdonk dragen bij aan mooie en waardevolle initiatieven", vervolgt hij.

Op de vraag of het bestuur goede hoop heeft op uitbreiding, reageert Peters positief: "Dat zou moeten lukken. De gemeente Oss geeft duidelijk aan dat onze burgerinitiatieven zeer op prijs worden gesteld. Het moet raar lopen als dit geen goed vervolg krijgt. Mensen die zich aanmelden voor het planten van een boom komen voor nu op een wachtlijst te staan."

SOLITAIRE BOMEN DIE RUIMTE NODIG HEBBEN

STA-STAMTAFEL

Precies een jaar geleden werd door de leden van de Stamtafel een kastanjeboom geplant op het Arboretum. Het ging gepaard met veel gezelligheid en een vrolijke noot. Al snel ontstond het idee een stamtafel op het Arboretum te plaatsen en dat is ook precies wat gaat gebeuren. In overleg met het Arboretumbestuur wordt door De Kastaan uit Nuland een STA-stamtafel vervaardigd uit de bomen op de Heesterseweg. Deze krijgen hiermee een nieuw leven ingeblazen, waaraan de stamtafelleden heerlijk kunnen 'bomen over bomen'.

BOOMPLANTDAG MEEBELEVEN?

Dan bent u vanaf 9.30 uur van harte welkom achter op het lager gelegen terrein op het Arboretum aan de Kerkesteeg. Om 9.45 uur vindt de officiële opening plaats en om 10.00 uur zal de eerste boom de grond in gaan.

PARKEREN?

Wij vragen u vriendelijk om lopend of met de fiets te komen. Bent u met de auto, dan kunt u parkeren aan de overzijde van de Kerkesteeg, op het parkeerterrein van drukkerij Wihabo. Bent u niet goed ter been of wilt u iemand afzetten op het Arboretum? Rijd dan via de Weverstraat naar het Arboretum. Wij verzoeken u om uw auto daarna weer terug te rijden naar de parkeerplaats van drukkerij Wihabo.

WILT U ONS STEUNEN

als vrijwilliger of donateur, of heeft u interesse in het planten van een boom?
Meer informatie:
www.arboretumgeffen.nl.
Ook kunt u mailen naar
stg.arboretumgeffen@gmail.com
of bel met Harry Peters,
06-53130585 of Anita Walraven,
073-5324067.

Stichting Arboretum & Natuurbeleving Geffen is een ANBI instelling.

Het dialect schriftje van 'De Elf Rotten'

HEESCH – **Heemkundekring 'De Elf Rotten' brengt een boekje uit over het Heesche dialect. De dialectwerkgroep van de heemkundekring is enkele jaren bezig geweest om echte Heesche dialectwoorden te verzamelen. Ze zijn nu gebundeld in een echt schriftje met de titel: 'Het Dialect Schriftje. Woorden uit het Heesche dialect'. Belangstellenden kunnen via voorintekening een boek bestellen.**

Een hele klus

De dialectwerkgroep heeft er veel tijd in gestoken, maar het resultaat mag er zijn. De research is verricht door Bert Wijnen, Doortje Broeksteeg-Geurts bijgenaamd van Kessel, Niek van Rosmalen, Tien van den Akker en Antoon Theunissen. Het boekje is samengesteld door Harrie van Helvoort.

De werkgroep heeft ondersteuning gehad van Jos Swanenberg, hoogleraar diversiteit in taal en cultuur. Alle woorden zijn voorzien van een Nederlandse vertaling en er zijn voorbeeldzinnen opgenomen. Bovendien is het schriftje voorzien van verklarende illustraties.

Het boekje bevat ongeveer 1650 woorden en telt 84 pagina's. De prijs van het boekje is € 9,95 bij voorintekening.

Bestellen

Het boekje kan besteld worden bij voorintekening:
Maak per exemplaar een bedrag over van € 9,95 vóór 1 april 2018 op NL22RABO0120003015 ten name van Heemkundekring de Elf Rotten te Heesch met vermelding van je naam en adresgegevens. Wil je het boek toegestuurd krijgen, dan worden er extra verzendkosten in rekening gebracht.

'Van Brier tot Brier'

De geschiedenis van een winkelstraat in Heesch

HEESCH – **Een prachtig boek over de geschiedenis van de Heesche middenstand met de titel 'Van Brier tot Brier. De geschiedenis van een winkelstraat. Heesch'. De fotowerkgroep van Heemkundekring 'De Elf Rotten' is jaren bezig geweest met het uitzoeken van foto's, documentatie en allerlei informatie over de middenstanders in 't Dorp in de afgelopen 150 jaar. De resultaten zijn samengebracht in een prachtig fullcolour boek met foto's, reclame-uitingen en begeleidende teksten. Belangstellenden kunnen via voorintekening een boek bestellen.**

Aan de hand van foto's van de huidige en verdwenen panden wordt verteld wie daar welke bedrijvigheid uitvoerde

'Van Brier tot Brier' beschrijft de geschiedenis van de ondernemers aan de Rijksweg, thans 't Dorp in Heesch. Aan de hand van foto's van de huidige en verdwenen panden wordt verteld wie daar welke bedrijvigheid uitvoerde.

De Rijksweg wordt langsgegaan van de Hisse Barrière (gesloopt) tot de Geffense Barrière (ruïne). Vandaar de titel van het boek. Het boek wordt uitgebracht met harde kaft en heeft een uitgebreide index. De prijs van het boek is € 20,- bij voorintekening. Na verschijning bedraagt de prijs € 22,50.

Bestellen

Het boek kan besteld worden bij voorintekening: Maak per exemplaar een bedrag over van € 20,- vóór 1 mei 2018 op rekening NL22 RABO 012 000 3015 ten name van Heemkundekring de Elf Rotten te Heesch met vermelding van je naam en adresgegevens. Wil je het boek toegestuurd krijgen, dan worden er extra verzendkosten in rekening gebracht.

DE RIJKSWEG, THANS 'T DORP IN HEESCH

Ophalen

Het boek 'Van Brier tot Brier' zal medio juni 2018 gepresenteerd worden en kan dan ook opgehaald worden.

Ophalen kan in ieder geval op

zondag 24 juni tussen 13.00 en 17.00 uur in de Heemschuur, Schoonstraat 35 in Heesch.

Ben je niet in de gelegenheid het boek op te halen tijdens de presentatie of op zondag 24 juni of wil je meerdere exemplaren bestellen, neem dan contact op met de heemkundekring: Hans Pennings, e-mailadres:
secretariaat@de-elf-rotten.nl

CARNAVAL IN VORSTENBOSCH

Straatnaamonthulling

Optocht

Optocht

Jeugd

Straatnaamonthulling

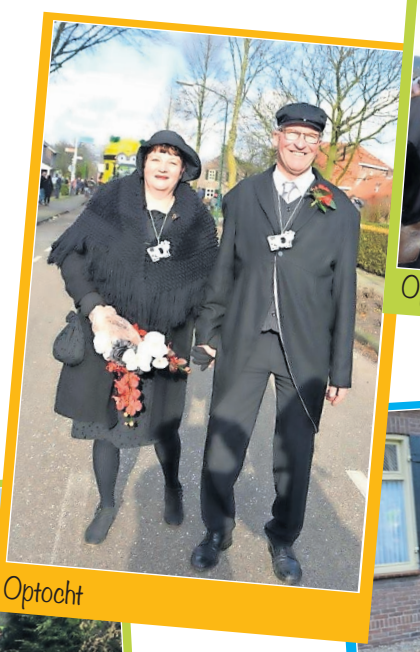
Optocht

Optocht

Straatnaamonthulling

Optocht

Optocht

Foto's: Jo van den Berg en DMBK

Meer foto's op: www.mooibernheze.nl

VERBRUGGEN HEEFT ALLES IN HUIS!

keukens • slapen • wonen • accessoires

Profijt Meubel

Bankstel Zenia

3+2 zitsbankstel samen voor **€ 999,-**

Zweefdeurkast Quadra

leverbaar in vele maten en kleuren

v.a. **€ 339,-**

SHOWROOM-MODELLEN KEUKENS EN BOXSPRINGS NU EXTRA AANTREKKELIJK GEPRIJSD!

Caresse 3800

Complete boxspring set incl. Luxe pocketveermatras en geltex topper

Vlak **€ 1.495,-**

Elektrisch **€ 1.995,-**

superkeukens ZO'N NAAM ZEGT ALLES

Keuken Beethoven

compleet incl. apparatuur en met stenen werkblad

v.a. **€ 5.899,-**

Verbruggen

keukens • slapen • wonen • accessoires

Oss Woonboulevard
Frankenweg 25-27
T 0412 62 36 98
info@verbruggen-megastore.nl

Maandag	gesloten
Di, wo, vrij	10.00 - 18.00 uur
Donderdag	10.00 - 21.00 uur
Zaterdag	10.00 - 17.00 uur
Zondag	12.00 - 17.00 uur

5000 m² woonplezier
verbruggenoss.nl

Herman gehuldigd voor 70-jarig lidmaatschap; als actief lid, supporter en vrijwilliger

NISTELRODE - **Onlangs is Herman Geurden gehuldigd vanwege zijn 70-jarig lidmaatschap van RKSV Prinses Irene. Deze huldiging vond plaats in verzorgingscentrum De Wellen, waar Herman momenteel om gezondheidsredenen verblijft en waar voorzitter René van de Ven op bezoek ging.**

Onder het genot van een lekker kopje koffie werd met Herman en Willie de Bie teruggekeken op deze gigantische periode als lid van Prinses Irene. Herman is altijd, behalve als actief voetballer waarbij hij ook in het eerste elftal heeft gespeeld, nauw betrokken geweest als vrijwilliger en supporter bij Prinses Irene.

Ook dit seizoen heeft hij nog verschillende thuiswedstrijden van het eerste elftal bezocht. Vol verhalen haalde hij herinneringen op waarbij de bouw van de tribune, de kampioenschappen met het tweede elftal en de vele kampioenschappen met de veteranen als de hoogtepunten naar voren kwamen.

Herman met zijn oorkonde, René en Riet

Namens RKSV Prinses Irene feliciteerde René de jubilaris van harte en bedankte Herman voor zijn vele jaren inzet en betrokkenheid bij de vereniging. Natuurlijk ging dit tezamen met het opspelden van het 70-jarig erespeldje en het uitreiken van een oorkonde. Het bijbehorende boeket bloemen werd aan zijn vrouw Riet uitgereikt.
Herman en zijn familie bedankten de vereniging voor deze huldiging.

korfbal

Altior MW1 komt net tijd te kort

VEGHEL/HEESWIJK-DINTHER - **Op een ijskoude avond stond Altior MW1 lang te wachten totdat de beheerder de sporthal in Veghel open ging maken.**

Dit resulteerde in een korte warming-up en verlate start met vervolgens twee blessures in de eerste helft bij de thuisspelende ploeg. Voor Altior bleek de slechte opwarming voornamelijk uit niet-scoren en afstand geven aan de tegenstanders. Met rust keek het team tegen een 4-0 achterstand aan. Met nog een tegendoelpunt keerde het tij bij hen en begon Altior langzaamaan een overwinning te ruiken.

INHAALSLAG WORDT ABRUPT AFGEBROKEN

Het spel werd aan de kant van Altior spannender en de kansen groter. Met een doorloopbal en twee benutte strafworpen wisten de spelers de stand in korte tijd naar 5-3 te brengen. Terwijl het volgende team al klaar stond was Altior beloofd om tien minuten langer door te mogen gaan om zo de verloren tijd in te halen.

De zaalwacht besloot echter anders en maande de scheidsrechter om de wedstrijd af te fluiten. Gedesillusioneerd verliet Altior de sporthal met een nederlaag.

Eindstand: Celeritas MW1-Altior MW1. Uitslag: 5-3.
Prinses Irene R1 – Altior R1: 2-3.

Zumba in CC De Wis

LOOSBROEK - **Het wordt tijd dat er in het kleine dorpje Loosbroek meer mogelijkheden komen om samen te sporten. Daarom zal vanaf 2 maart Clyde van dansschool Latin-Joy uit Den Bosch elke vrijdagochtend tussen 11.00 en 12.00 uur Zumba-les geven in CC De Wis.**

Zoals de meesten wel zullen weten is Zumba een fitnessprogramma dat is gebaseerd op Latijns-Amerikaanse dans, zoals de salsa, merengue en samba. Bij Zumba worden fitnessoefeningen op muziek gedaan, dit is te vergelijken met aerobics. Zumba is de ideale les voor mensen die op een leuke manier willen afvallen of hun conditie willen verbeteren. Zumba is leuk, energiek en het geeft je een fantastisch gevoel!

Nodig je buurvrouw, vriendin, zus of (schoon)moeder uit en kom gratis meedansen tijdens de proefles. En is deze les goed bevallen, dan ben je vervolgens vijftien weken lang elke vrijdag welkom, met uitzondering van de schoolvakanties.

Neem voor meer informatie of aanmelding contact op met CC De Wis, 06-53180803 of info@de-wis.nl.

Graag tot ziens!

Skischoenen kopen: zeven handige aankooptips

TIP 1: Flex is alles
Hoe stijver een skischoen, hoe directer de overbrenging van de beweging van de voet op de ski. Sportievere (en technisch goede) skiërs gebruiken dus stijve skischoenen. Die stijfheid wordt aangegeven met de flex, een getal tussen de 50 (slap) en 140 (stijf).

TIP 2: Techniek is niet alles
Bij de keuze voor een skischoen speelt niet alleen je techniek een rol. Een zwaarder persoon heeft een stijvere schoen (met een hogere flex) nodig, simpelweg omdat er meer druk op de schoen wordt gezet.

TIP 3: Zorg goed voor je schoen
Droog je skischoen goed aan het einde van een skidag. Haal desnoods de binnenschoen eruit om hem echt goed te drogen. Doe de schnallen (gespen) van de buitenschaal altijd dicht (zeker in de zomer) om de schoen goed in model te houden.

TIP 4: Speciale maat
De maat wordt weergegeven middels een MondoPoint (MP) schaal. Hierbij geldt dat maat 25.0 en 25.5 dezelfde buitenschaal hebben. Alleen de binnenschoen van de laatste heeft meer volume. Pas bij de volgende volle maat (26.0) wordt de buitenschaal weer groter.

TIP 5: Verwarmde binnenschoen
In heel veel modellen is de binnenschoen wat aan te passen aan de voet. Dat gebeurt vaak door de binnenschoen te verwarmen in de winkel. Maar let op: heb je echt knelpunten, dan verdwijnen ze hier niet mee.

TIP 6: Wat is de juiste maat?
Een skischoen moet strak zitten, maar nergens op een specifiek punt knellen. Je tenen mogen de voorkant raken wanneer je rechtop staat, maar moeten enigszins los komen wanneer je door de knieën gaat (de houding waarin je skiet).

TIP 7: Huren of kopen?
Wanneer je vaker op wintersport gaat dan loont het absoluut om schoenen te kopen. Ook met een moeilijke voet is het slimmer om een schoen te kopen, zeker omdat deze dan echt meer naar je voet kan worden aangepast. Bron: www.anwb.nl

ZOEK DE 10 VERSCHILLEN

DE OPLOSSING

Running Team Bernheze stelt zich voor: DE LOPERS

BERNHEZE - Onder het motto 'Leven toevoegen aan de dagen, als er geen dagen meer toegevoegd kunnen worden aan het leven', haalt Running Team Bernheze geld op door mee te doen aan de Roparun. Palliatieve zorg kan het verschil maken voor mensen die weten dat ze niet meer beter kunnen worden.

ARIANNE VAN DER LEE
Leeftijd: 46
Woonplaats: Nistelrode
Doet voor de tweede keer mee

"Ik vind Roparun een onzettend mooie, sportieve en mentale uitdaging, ook het doel vind ik erg mooi. Ik bereid me voor door veel te trainen en zoveel mogelijk sponsoren te zoeken. Wat ik toevoeg aan het team is enthousiasme en vrolijkheid en ik vind het fantastisch dat ik nog een keer de kans krijg om mee te doen. En ik ga er zeker voor zorgen dat we weer heel veel geld kunnen overmaken naar het goede doel."

WILLEM VAN DEN HOUT
Leeftijd: Nog geen 50
Woonplaats: Heesch
Doet voor de tweede keer mee

"In maart 2004 kreeg Manouk, mijn dochter, leukemie. Een tijd van onzekerheid, behandelingen, ziekenhuis in en uit. In 2006 is de behandeling succesvol afgerond en nu is het een leuke, vlotte en gezonde meid van 18 jaar oud. Tijdens de behandeling heeft Manouk mogen genieten van allerlei activiteiten. Inmiddels weet ik dat dit ook met 'Roparungeld' gedaan kan worden. In 2008 is mijn vader aan slokdarmkanker overleden. Hij heeft meerdere malen in de Daniel den Hoed kliniek gelegen en mijn moeder kon dan overnachten en in de buurt blijven met de hulp van het familiehuis, gesponsord door Roparun. Tijdens een opname kwam er een verpleegster aan zijn bed die het Roparun shirt droeg. Ik liep toen al hard en na haar verhaal over Roparun stond dat op mijn bucketlist. Dus toen ik voor editie 2016 als loper gevraagd werd hoefde ik niet na te denken. Met het trainingsschema van onze teamcaptain en door mee te doen aan hardloopevenementen bereid ik me voor. Ik voeg humor en gedrevenheid toe aan het team en tenslotte vind ik het super dat we nu voor de tweede keer deze uitdaging weer gaan beleven."

VOOR EEN ONGELOFELIJK GOED DOEL

ANNELOU VAN NOORT
Leeftijd: 43 jaar
Woonplaats: Heesch
Doet voor de tweede keer mee

"Ik doe mee omdat ik het een sportieve uitdaging vind in combinatie met een goed doel. Ik bereid me voor door goed het trainingsschema van Marleen te volgen. Dat heeft me de vorige keer met een dikke glimlach over de finish geholpen, dus daar ga ik deze keer ook weer voor. Ik hoop dat ik een rustige en stabiele factor ben zodat het team weet dat ze op me kan bouwen. Ik vind het enorm spannend om weer mee te doen. Ik hoop dat het net zo bijzonder wordt als de vorige keer."

CINDY VAN DEN HURK
Leeftijd: 43 jaar
Woonplaats: Heesch
Doet voor de tweede keer mee

"In 2016 ben ik in het 'avontuur' gestapt. Het teamgevoel binnen team 181 en de sportieve prestatie van 65 kilometer hardlopen motiveren mij enorm om er nu weer voor te gaan. Iedereen maakt mee, in zijn of haar directe omgeving, dat kanker een rotziekte is en dat je afscheid moet nemen van mensen waar je van houdt. Roparun is een super goed initiatief. Hoe mooi is het om hier een steentje aan bij te kunnen dragen. En hoe mooi is het dat heel veel teams dit doen tijdens het Ropa-weekend. Ik bereid me voor door van januari tot en met mei een loopschema te volgen dat Marleen voor ons gemaakt heeft. Daarnaast doen we aan krachttraining en letten we op onze voeding. Mijn sportmasseuse neemt maandelijks mijn kuiten onderhanden, zodat alles soepel blijft. Ik zorg ervoor dat ik geen gekke dingen doe, dit alles om blessurevrij te blijven. Mijn kleding en schoenen zijn in orde. Ik zorg, zeker een paar dagen voor vertrek, voor goede nachtrust en dan kan, met een gezonde dosis spanning, het avontuur weer beginnen. Binnen team 181 heerst een hele fijne sfeer, je werkt allemaal aan hetzelfde doel en iedereen draagt hier zijn of haar steentje aan bij. Ik hou van positiviteit, ervoor gaan, humor, klaarstaan voor anderen en genieten. Hopelijk voeg ik dit ook toe. Deze eigenschappen die ik kan waarderen zitten allemaal in team 181 en dat maakt dat ik er weer ontzettend veel zin in heb."

EEN MOOIE SPORTIEVE UITDAGING

LEON HENDRIKS
Leeftijd: 42
Woonplaats: Heesch
Doet voor de tweede keer mee

"Ik doe mee omdat de sportieve teamprestatie, een waardevol goed doel, het evenement zelf en de voorbereiding veel positiviteit brengen. Ik bereid me voor door het organiseren van wat acties en verder vooral door veel hardlopen. Ik denk dat ik kalmte en overzicht toevoeg aan het team."

PIETER VAN DEN AKKER
Leeftijd: 53
Woonplaats: Heesch
Doet voor de tweede keer mee

"Ik vind het fantastisch om in groepsverband voor een goed doel een fysieke en mentale uitdaging aan te gaan. Via het trainingsschema van Marleen, de trainingen van RTB op zondag en lopen met mijn eigen loopgroepje bereid ik me voor. Ik heb super veel zin om weer met dit fantastische team op pad te gaan."

JEANINE VAN DER GIESSEN
Leeftijd: 49 jaar
Woonplaats: Heesch
Doet voor de derde keer mee aan de Roparun en voor de tweede keer met Running Team Bernheze

"Ik vind aandacht voor palliatieve zorg belangrijk. Het heeft veel toegevoegde waarde in de zorg voor mensen met kanker en ik denk dat het soms nog onderschat wordt hoeveel verschil palliatieve zorg kan maken voor mensen die weten dat ze niet meer beter kunnen worden. Niet voor niets is het motto van Roparun: 'Leven toevoegen aan de dagen, als er geen dagen meer toegevoegd kunnen worden aan het leven'. Daarnaast vind ik de sportieve uitdaging in teamverband erg leuk. Ik bereid me voor door veel hard te lopen maar ook door regelmatig aan krachttraining te doen. Verder zetten we ons als team in voor activiteiten waarmee we geld ophalen voor Stichting Roparun en waarmee we de boodschap van Roparun zoveel mogelijk onder de aandacht brengen. Ik heb veel zin om samen met dit team in 48 uur de route van Parijs naar Rotterdam af te leggen. Een bijzondere ervaring waarbij respect voor elkaar en voor alle mensen die met kanker te maken hebben, de boventoon voert. Steeds met een lach en zo nu en dan ook een traan."

PIETER VERBOST
Leeftijd: 57
Woonplaats: Heesch
Doet voor de tweede keer mee

"Ik doe mee omdat het een bijzonder goede manier is om geld in te zamelen voor een enorm goed doel. En omdat het me als deelnemer veel meer brengt dan met een collectebus rondgaan. Ik loop geregeld, soms twee keer per dag. En we bereiden in subteams activiteiten voor die bedoeld zijn om aandacht of geld te krijgen. Ik laat zien dat een zekere leeftijd niet direct een belemmering is om aan zulke dingen mee te doen. Daar denk ik na afloop mogelijk anders over! We doen het voor een ongelofelijk goed doel: lang niet iedereen die kanker heeft gekregen is te genezen. Dat hebben velen van dichtbij meegemaakt, ook ik. Optimale zorg voor hen die gaan sterven is een ongelofelijk goed doel. Het samenwerken in de groep (team 181!!) is bovendien verrijkend doordat je gaandeweg een hechte groep vormt. Er worden banden gevormd die je nooit meer vergeet. Het is mooi daar bij te mogen zijn."

INDUSTRY
SERVICE · BIOSCOOP · VEGHEL

P
Gratis parkeren!
NCB-Laan 52a
T 0413 82 09 90

CARNAVALSVAKANTIE
VROEGE VOGELS
KORTING!

VAN 10 FEBRUARI
T/M 18 FEBRUARI
ALLE FILMS
VOOR 12:00 u

€5,50*

Voor het complete filmprogramma van deze week, online reserveringen en tijden:
WWW.INDUSTRYBIOSCOOP.NL OF BEL 0413 - 82 09 90
INDUSTRY Service Bioscoop Veghel NCB-Laan 52a

PUBLIEKSPRIJS
BESTE UITJE
2017

*EX. 3D EN LANGE FILMS TOESLAGEN

Fotograaf:
Joop van Zeeland

Maak jij ook graag foto's? Hier plaatsen we drie foto's van een inwoner van Bernheze voor Bernheze. Mail je foto's van Bernheze in hoge resolutie aan info@demooibernhezekrant.nl.

Evenementen

HEESCH • HEESWIJK-DINTHER • LOOSBROEK • NISTELRODE • VORSTENBOSCH

DONDERDAG 15 FEBRUARI
Dierencommunicatie - Elementenleer
Centrum MAIA Palmenweg 5
Nistelrode

Oud papier
Buitengebied/Zwarte Molen
Nistelrode

Film: Paddington
Filmhuis De Pas Heesch

Darttoernooi
Willibrordcentrum
Heeswijk-Dinther

Studiegroep - Taiji37vorm
Boeddhistisch Centrum Vorstenbosch

Film: De smurfen en het verloren dorp
CC Nesterlé Nistelrode

Eetpunt HDL
CC Servaes Heeswijk-Dinther

Lezing HKK de Wojstap
Heemkamer Heeswijk-Dinther

VRIJDAG 16 FEBRUARI
Herinner je wie jij bent, module 1
Centrum MAIA: Palmenweg 5
Nistelrode

Rabobank opent nieuw kantoor
Parkstraat Nistelrode

Film: Paddington
Filmhuis De Pas Heesch

Darttoernooi
Willibrordcentrum
Heeswijk-Dinther

Workshop: Paaskaars beschilderen
Abdij van Berne Heeswijk-Dinther

KeezBord avond
De Stuik Vorstenbosch

Publieksavond bij Halley
Halleyweg 1 Heesch

ZATERDAG 17 FEBRUARI
Kluscafé
Achterdonksestraat 7 Loosbroek

Familieopstellingen
Kloosterkapel Vorstenbosch
PAGINA 2

HKK excursie DAF Museum
Vertrek: Heemschuur Heesch

Film: De Ondergrondse vergeet niet en De Schakel
CC De Pas Heesch
PAGINA 29

Workshop: Paaskaars beschilderen
Abdij van Berne Heeswijk-Dinther

Opening BouwMax
Maxend 5 Nistelrode
PAGINA 24 EN 25

ZONDAG 18 FEBRUARI
Lange afstandswandeling
Natuurcentrum De Maashorst
PAGINA 2

Open zondag De Nistel
Piet Geersdijk 2 Nistelrode
PAGINA 16

Vlooienstoken
Gasterij De Pier Uden

Informatiedag vrijwilligers
Kasteel Heeswijk
Heeswijk-Dinther
PAGINA 12

MAANDAG 19 FEBRUARI
Taijiwuxigong - Poedja-visualisaties-meditatie
Boeddhistisch Centrum Vorstenbosch

Film Wind River
Filmhuis De Pas Heesch
PAGINA 2

Presentatie KBO reis
De Stuik Vorstenbosch

Lotgenotenbijeenkomst prostaatkanker
De Cirkel Helmond

Boek & Babbel
Bibliotheek Nistelrode
PAGINA 11

Alzheimer Café
Ontmoetingscentrum Meteoor
Oss

Speciale avondeditie Boek en Babbel
Bibliotheek Heesch
PAGINA 11

Lezing: Boeddhistisch perspectief
Abdij van Berne Heeswijk-Dinther
PAGINA 6

DINSDAG 20 FEBRUARI
Taijiwuxigong - Zhan Zhuang
Boeddhistisch Centrum Vorstenbosch

Film Wind River
Filmhuis De Pas Heesch
PAGINA 2

Zonneochtend
Zaal 't Tramstation Nistelrode

Meidenwerk
@Checkpoint Heesch

Inloopspreekuur Fysio Steins Hoogstraat
Hoogstraat 11 Heesch

Alzheimercafé
Pieter BrueghelHuis Veghel

Informatieavond BS Het Mozaïek
Pastoor Maasstraat 15
Heeswijk-Dinther
PAGINA 15

Parochie De Goede Herder: lezing en workshop
Kloosterstraat 7 Geffen

WOENSDAG 21 FEBRUARI
Openochtend BS Het Mozaïek
Pastoor Maasstraat 15
Heeswijk-Dinther
PAGINA 15

Informatieavond Hoe maakt mijn kind goede keuzes?
Broekhoek 35 Heesch
PAGINA 15

Sensikids yoga
Praktijk Gabriellic Voetreflex
Heeswijk-Dinther

Rikmiddag
Willibrordcentrum
Heeswijk-Dinther

Kienen
De Stuik Vorstenbosch

KBO themamiddag: levenstestament
CC Servaes Heeswijk-Dinther
PAGINA 8

Op weg naar je kracht
Praktijk Gabriellic Voetreflex
Schijndel

Robbert Spoor, Helderziende waarnemingen
Centrum MAIA: Palmenweg 5
Nistelrode

Liederentafel
CC De Pas Heesch
PAGINA 23

Cursus Stervensbegeleiding
Boeddhistisch Centrum Vorstenbosch

DONDERDAG 22 FEBRUARI
Bernhezer Voorleeswedstrijd
CC De Pas Heesch

Eetpunt HDL
CC Servaes Heeswijk-Dinther

Taiji37vorm
Boeddhistisch Centrum Vorstenbosch

Workshop werken met energie
Centrum MAIA Palmenweg 5
Nistelrode

Sterrenwacht Halley: Lezing zwarte gaten
Halleyweg 1 Heesch
PAGINA 29

Cabaret: René van Meurs
CC De Pas Heesch

VRIJDAG 23 FEBRUARI
Boek & Babbel
Bibliotheek Heeswijk-Dinther
PAGINA 11

Wmo Koffie- en informatiemiddag
CC De Pas Heesch
PAGINA 6

Just Be beauty & balance: Bewust Boodschappen Doen
Zwarte Molenweg 11 Nistelrode

Keez-avond
CC Servaes Heeswijk-Dinther

Landelijke Sterrenkijkdagen publieksavond
Halleyweg 1 Heesch

Dimensions of Darkness
Lunenburg Events & More
Loosbroek

ZATERDAG 24 FEBRUARI
Fanfare Aurora: oud ijzer
Heesch

Internationaal Toernooi DV Dancing Kids
CC De Pas Heesch

Familieopstellingen
Centrum MAIA Palmenweg 5
Nistelrode

Landelijke Sterrenkijkdagen jeugdmiddag & publieksavond
Halleyweg 1 Heesch

Voor meer informatie over de inhoud en tijden van de evenementen kunt u de agenda op onze website bekijken.
Wilt u uw evenementen op deze pagina geplaatst hebben dan kunt u deze aanmelden via onze website

www.mooibernheze.nl