De MooiBernheze krant
HEESWIJK • DINTHER • LOOSBROEK
VORSTENBOSCH • HEESCH • NISTELRODE
WEKELIJKS GRATIS HUIS-AAN-HUIS
Jaargang 5 • Week 2 • 13 januari 2016

Tweemaal muzikaal goud bij fanfare St. Lambertus

V.l.n.r.: Adri & Annie van Lokven en Willemien & Henk Geurts *Foto's: Marcel van der Steen*

NISTELRODE - **CC Nesterlé was zondag tot de laatste zitplaats bezet voor het jaarlijkse nieuwjaarsconcert van fanfare St. Lambertus. Het was een middag die gevuld was met gevarieerde muziek van alle geledingen van de muziekvereniging én de huldiging van twee 'gouden leden'.**

Paul van Lokven van Beat It Slagwerkopleidingen nam het publiek voor de pauze mee in de wereld van slagwerk. Dat dit aanslaat blijkt ook uit het grote aantal slagwerkers dat de vereniging momenteel telt. Jan Timmers, voorzitter van de fanfare, was blij te kunnen melden dat de vereniging deze week zes nieuwe trommen heeft kunnen aanschaffen.
Bij het jeugdorkest werd even stilgestaan bij de dirigentenwisseling die daar plaats heeft gevonden. Vanaf dit jaar heeft Remco Spierings het dirigeerstokje in handen. Remco is geen onbekende voor de vereniging. Hij heeft er zelfs zijn eerste muzikale stappen gezet voordat hij naar het conservatorium ging.
Maar niet alleen jeugd bindt zich aan de vereniging. Op zondag werden twee jubilarissen gehuldigd die al vijftig jaar lid zijn.
Willemien Geurts was vijftig jaar geleden een van de eerste vrouwelijke leden van de fanfare. In die tijd was het nog een echte mannenvereniging.

Jarenlang heeft Willemien op de piston en cornet gepeeld. Naast de muzikale inzet, heeft zij zich vele jaren ingezet voor het archief van de fanfare en alle lief en leed gerelateerde zaken binnen de vereniging. Hoewel ze acht jaar geleden haar instrument aan de wilgen heeft gehangen, heeft ze nog steeds een sterke betrokkenheid bij de vereniging. Hiervoor ontving Willemien uit handen van Jan Timmers een oorkonde en insigne van de KNMO (Koninklijke Nederlandse Muziek Organisatie.

Klaroen

Annie van Lokven startte haar muziekcarrière bij de drumband en bespeelde daar de klaroen. Toen de drumband stopte met de klaroenen, heeft Annie de overstap gemaakt naar de fanfare en is daar bugel gaan spelen. Ook bij de muziekkapel De Dûrzakkers speelt ze al dertig jaar

een toontje mee. Daarnaast is ze binnen deze muziekkapel verantwoordelijk voor de kleding. Inmiddels is haar zolder bijna te klein hiervoor. Uit handen van Jan Timmers ontving ook Annie de gouden speld en de oorkonde van de KNMO. Vanwege vijftig jaar actief lidmaatschap wordt Annie tevens voorgedragen als erelid van fanfare St. Lambertus.

Voordat genoten kon worden van een nieuwjaarsborrel, liet de fanfare zich nog van zijn beste kant horen. Onder leiding van Jos de Kleijn werden vijf muzikale werken ten gehore gebracht.

Het volledige verhaal en meer foto's op: www.mooibernheze.nl

Voor Bernhezenaren
Door Bernhezenaren

FOLDER DEZE WEEK
DE WIT UIT SCHIJNDEL

Werkbezoek loonbedrijf
pag. 3

Grenzeloos Bernheze
pag. 9

Lezing Wisent
pag. 12

't Bakhuys
pag. 28

V.D. AKKER
ROLLUIKEN ZONWERING
KUNSTSTOFKOZIJNEN
MAATWERK UIT EIGEN WERKPLAATS
Zoggelsestraat 21a, Heesch
T. 0412 - 45 3113
www.akker-zonwering.nl

Boomrooierij Van Weert Rondhout B.V.
Sinds 1937 een begrip in Nederland!
Heideweg 3 - 5472 LC Loosbroek
Kachelhout
Houtsnippers
Tuincompost
Bel of bestel online!
0413-224100 - www.vanweertrondhout.nl

JACOBS & JACOBS
WOONSFEERMAKERS
IEDER ZIJN EIGEN SFEER
morgana SLAPEN IN STIJL
Laar 1 - Nistelrode - 0412 61 11 85 - gratis parkeren - WWW.JACOBSENJACOBS.NL

Hallo
JUMBO
Zie pagina 19
Jumbo Wiegmans Heesch
Jumbo Nistelrode
Jumbo Heeswijk Dinther

COLOFON
DeMooiBernhezeKrant

Oplage
13.700 stuks
Bezorgdag: woensdag

Bernheze Media
Laar 28
5388 HG Nistelrode
Tel.: 0412- 795170
Mobiel: 06-22222955
info@demooibernhezekrant.nl

Website
www.demooibernhezekrant.nl

Redactie
Rian van Schijndel
Heidi Verwijst
Martha Daams
Matthijs van Lierop

Acquisitie:
Rian van Schijndel
Ingrid van Linder
Lianne Gabriëls

Administratie:
Heidi Verwijst
office@bernhezemedia.com
Wendy van Grunsven

Vormgeving/DTP
Monique Raaijmakers
Buro Tweevoud

Fotografie
Ad Ploegmakers
Michel Roefs
Marcel van der Steen

Advertorial

Aanlevertijden
Kopij/redactie:
maandag tot 12.00 uur.
Familieberichten:
maandag tot 18.00 uur.
Info@demooibernhezekrant.nl
Advertenties:
verkoop@bernhezemedia.com

Bezorgklachten
office@bernhezemedia.com
0412-795170

Aan de inhoud van DeMooi-Bern-hezeKrant is alle mogelijke zorg besteed. Er kunnen echter geen rechten aan worden ontleend. De uitgever zal geen aansprakelijkheid aanvaarden. Niets uit deze uitgave mag op enigerlei wijze worden verveelvoudigd en/of openbaar worden gemaakt zonder toestemming van Bernheze Media.

PEFC
PEFC/30-31-421

Educatief en creatief centrum
DE EIJNDERIC
Heesch - Nistelrode - Heeswijk-Dinther
EDUCATIEF EN CREATIEF CENTRUM DE EYNDERIC

Samen knutselen en leren bij De Eijnderic

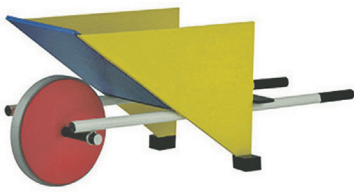

Maak uw eigen Rietveld-kinderkruiwagen of restaureer uw (eigen) meubeltje Peter van Velsen is een erkend meubelrestaurateur met passie voor zijn vak. In deze cursus maakt u onder zijn begeleiding een Rietveld-kinderkruiwagen of restaureert u een zelf meegebracht meubelstuk; de keuze is aan u. De lessen worden om de 14 dagen gegeven.

Rietveld-kinderkruiwagen
Maandagavond 1 februari 2016
6 lessen, € 166,- (inclusief alle materialen en Rietveldboek met licentie).

Restaureer uw meubeltje
Maandagavond 1 februari 2016
6 lessen, € 99,50.

Workshop klei: schaal met een verhaal
In deze workshop ontdekt u het materiaal klei en test u uw verbeelding. U maakt een schaal waarop ongebruikelijke voorwerpen liggen en dat alles in klei. Na het drogen (twee weken), bakken we het werkstuk in een kleibakoven (twee dagen) op een temperatuur van rond de 1000 graden. Alle materialen zijn bij de cursusprijs inbegrepen.
Nistelrode, zaterdagochtend 23 januari 2016, € 22,-.

Kennismaking met Windows 10
Deze cursus is bedoeld voor cursisten die al vertrouwd zijn met een eerdere versie van Windows. We behandelen allerlei onderwerpen, zoals het aanpassen van het menu, de taakbalk en het bureaublad, het downloaden van apps, het toevoegen van gebruikers, het aanpassen van instellingen, het gebruiken van de Windows-verkenner, het toepassen van systeemherstel, het maken van gegevens back-ups en andere handelingen en instellingen.
Donderdagochtend 21 januari 2016, 4 lessen, € 49,-.

WINNAARS 5 X 2 GRATIS KAARTJES VORSTIVAL IN OSS

Gerrie Steenbakkers
Dennis van Roosmalen
Demi van der Wielen
Denise en Owen Brands
Annemarie van Zoggel

NE9EN restaurant
WIJ HEBBEN WEER EEN NIEUWE MENUKAART!
Mgr. van Oorschotstraat 9 - Heeswijk-Dinther - 0413-291446
www.restaurantnegen.nl - info@restaurantnegen.nl

BAKKERIJ LAMERS DE BAKKERS
COLUMN

BACK TO NORMAL

2015 zit erop. De feestdagen zijn weer achter de rug. Een fijne tijd voor menigeen, maar eenmaal voorbij, hoor je van vele mensen toch ook: "En nu alles weer normaal… dat is toch het fijnst."

Dat geldt natuurlijk ook voor eten, want in de feestmaand december kijken we niet zo nauw en mag het wel een beetje meer zijn van alles. We zijn nu een aantal dagen in januari en het ritme is weer opgepakt. Gelukkig is brood, dat we zo nodig hebben in ons eetpatroon, meteen weer de dagelijkse behoefte. Maar in brood zit natuurlijk wel erg veel verschil. En waarom zou iets wat we dagelijks eten, niet gewoon altijd lekker en gezond kunnen zijn? Want de verschillen zijn duidelijk te proeven. Zonder in details te treden, som ik toch zomaar een paar punten op van ons brood en waarom het zo onderscheidend is:

- hoogste kwaliteit grondstoffen; 'van rommel kun je geen kwaliteit maken' is wat onze ouders er bij ons ingepompt hebben en wat altijd voor alles zal opgaan.
- Tijd; brood is een natuurproduct wat - net als een goede wijn - meer smaak krijgt naarmate de bereidingstijd langer is. En niet alleen de smaak is zoveel beter… de verteerbaarheid in ons darmstelsel is ook vele malen beter.
- Geen toevoegingen op onnatuurlijke basis; met goede grondstoffen en een lange bereidingstijd is dat ook niet nodig. Wél is vakmanschap vereist. Verder doen de basisprincipes hun werk.

Het zijn de belangrijkste factoren om tot een heerlijk brood te komen. Verder hebben we al jaren het zoutgehalte van ons brood op een - sinds kort wettelijk bepaald - lager percentage staan. Iets waar wij als de Bakkers Lamers al ver op vooruitliepen.
Tja… tuurlijk komt er meer kijken bij brood maken, maar de genoemde factoren zijn wel essentieel. En daar ligt dan ook meteen het prijsverschil tussen de vele aanbieders. Ook wij kunnen veel goedkopere grondstoffen gebruiken.. ook wij kunnen een brood maken in 2 uur tijd, in plaats van de minimaal 4 uur die wij hanteren. En wat is duur? Aan een Lamers volkorenbrood van € 2,50 hebben we met 4 volwassen mensen een volledige maaltijd… 63 cent per persoon! En dan nog lekker ook. Gezond eten is belangrijk en, als we dat dan toch willen, laat het dan ook maar goed smaken.
Terug naar de basis is wat we steeds vaker horen. Klopt… *wij* hebben de basis alleen nooit verlaten. En met de basis die de natuur ons brengt, kunnen we nog steeds vernieuwen. Prachtig toch! Kijk naar de opmars van haver, wat wij ook verwerkt hebben in een heerlijk haverbrood… en wat te denken van het gebruik van brandnetels (boordevol vitamines en mineralen) in ons natuurbrood?

Smakelijke groet! Bart Lamers

Stichting Kloosterkapel Vorstenbosch
culturele educatieve ontmoetingsplaats

Blues van Bluezy en lezing over uitvaarten

Zondag 17 januari hebben we ons eerste blues-concert met de band Bluezy, aanvang 15.00 uur, de entree bedraagt € 5,-.
Bluezy is een zes persoons formatie waarbij plezier in het maken van muziek voorop staat. Het repertoire van Bluezy kan het best worden omschreven als 'puur en eerlijk', wat betekent dat de aanstekelijke (samen)zang wordt begeleid door akoestische instrumenten. Het ene moment de pure Delta-blues, het andere moment uptempo folkmuziek. Op het repertoire staan traditionals en standards, gegoten in een 'Bluezy jasje' maar ook eigen nummers komen voorbij.
Voor dit concert gaan we onze kapel anders inrichten en aankleden; in een blues-sfeer!

Donderdag 21 januari: lezing over alle mogelijkheden rondom een uitvaart door Nancy Vanhoucke. Aanvang 20.00 uur, kosten € 5,-.
Ruim tien jaar is Nancy uitvaartverzorger. In de lezing over het regelen van een uitvaart kan zij vanuit haar ervaring heel veel praktische tips geven, zodat de toehoorder daarmee zelf aan de slag kan.
Uit onderzoek blijkt namelijk dat 'goed' afscheid nemen bijdraagt aan de rouwverwerking. Het begint met kennis over het onderwerp en dat is waar Nancy een bijdrage aan wil leveren.

Aanmelden of meer informatie: www.kloosterkapelvorstenbosch.nl / info@kloosterkapelvorstenbosch.nl

Spaar nu voor een heerlijke gratis pannenkoek!

2e pannenkoek GRATIS

Deelnemende supermarkten:
Jumbo Heeswijk Dinther
Jumbo Veghel De Boekt
Jumbo Veghel De Bunders
Jumbo Nistelrode

DE KOEKENBAKKERS
Hoog-Beugt 11 te Heeswijk-Dinther
www.koekenbakkers.nl

Landbouwwerktuigen in verkeers- en vervoersplan

Burgemeester Moorman en twee wethouders op landbouwmachines de kernen door

De bestuurders (4x) van de voertuigen links op de foto, de bestuurders van de Gemeente Bernheze (3x) rechts op de foto *Foto's: Marcel van der Steen*

NISTELRODE - **Op vier grote machines, die klaarstonden bij Langenhuizen Agrarisch Loon- en Grondverzetbedrijf, gingen burgemeester Marieke Moorman en de wethouders Peter van Boekel en Rien Wijdeven op pad, zodat zij zelf konden ondervinden hoe het is om met zo'n grote landbouwmachine te rijden. Bernheze is bezig met het maken van een verkeers- en vervoersplan, waarbij landbouwvoertuigen een belangrijke plaats innemen.**

Tijdens de bijeenkomst van de klankbordgroep mobiliteit in Heesch had Wilco Emons, bedrijvenadviseur van Cumela Nederland, de heren en dame uitgenodigd. Wilco werkt voor bedrijven die met vakmensen en moderne machines actief zijn in - onder andere - het agrarisch loonwerk, zoals o.a. Loonbedrijf Verstegen uit Heesch en Loonbedrijf Langenhuijzen uit Nistelrode.

Hero Dijkema vertelt over Cumela Nederland

Smalle straten

Met burgemeester Marieke Moorman naast Marcel Langenhuizen voorop in de stoet, ging de route van ongeveer een uur door Bernheze.

Vanuit Nistelrode over de smalle straten van Laar en Weijen, namen ze de rotondes in Heesch en Oss en gingen via de Wijststraat, Boogstraat, Vinkelsestraat, Loosbroeksestraat, Dorpsstraat in Loosbroek, Kampweg, de Grote Heide en Maxend weer terug naar Langenhuizen Agrarisch Loon- en Grondverzetbedrijf. Tijdens de eerdere bijeenkomsten, in het kader van het mobiliteitsplan, werden een aantal knelpunten besproken. Hieruit ontstond de uitnodiging voor deze ervaring, om zelf eens door het verkeer te gaan met een grote landbouwmachine.

NIEUWE VERKEERS- EN VERVOERSPLAN IN DE MAAK

Hero Dijkema van Cumela Nederland gaf nog enige uitleg over de veranderende regelgeving voor landbouwvoertuigen. Het rijden in zulke grote landbouwmachines vergt het uiterste van de chauffeurs. Weliswaar zitten ze zo'n twee meter hoog en hebben veel overzicht, maar ook zien zij soms daardoor zaken over het hoofd. Als knelpunten worden bijvoorbeeld ervaren de vele 60 km wegen in het buitengebied en de verkeersdrukte als men door de centra van de kernen moet rijden.

Natuurlijk is het vaak een kwestie van geven en nemen én begrip tonen, maar dat gebeurt helaas niet altijd…

De burgemeester stapt in 'haar' voertuig

COLUMN D'N BLIEKER

Tim Wijnen woont in een dorp en beschrijft zijn dagelijkse belevenissen.

RECEPT

'Ik heb toch potverdorie exact het recept gevolgd? Precies de juiste hoeveelheden afgewogen. Mise en place tot in de puntjes uitgevoerd door alle klunzig gesneden groenten in bakjes te doen. Vuur niet al te hoog of te laag gezet. De juiste pannen in de folder aangeschaft. Dan nog heb ik hier zo'n misbaksel voor mijn neus. En het is nog niet te vreten ook nog!'

Misschien moet ik gewoon accepteren dat ik nooit echt een keukenprins ga worden. Misschien moet ik maar gewoon accepteren dat, als ik zelf ga koken, geen Allerhande hoge verwachtingen moet hebben. Ik selecteer al op recepten die volgens de site eenvoudig te bereiden zijn en die geen ingrediënten bevatten waarvoor ik de Jumbo vier keer door moet, maar op één of andere manier slaag ik er meestal toch in om er een smakeloze hap van te maken. En het ergste is: ik maak zoveel dat ik er twee dagen van moet eten.

ALSOF HET DE NORMAALSTE ZAAK VAN DE WERELD IS, DAT ZE DAT KRUID KENNEN EN HET OOK NOG HEBBEN KUNNEN VINDEN

Ik ben ook altijd jaloers op mensen die hun creaties even proeven voordat ze het op tafel zetten, precies weten wat het gerecht mist. Dan voegen ze (uit de losse pols zonder afweeg!) een exotisch poeder uit de binnenlanden van Papoea Nieuw-Guinea toe en hoppa: haute cuisine! Alsof het de normaalste zaak van de wereld is dat ze dat kruid kennen en het ook nog hebben kunnen vinden in de winkel.

Dat zijn ook die mensen die zeggen dat je die kruiden bij de toko in plaats van de plaatselijke supermarkt moet gaan halen, omdat je het kwaliteitsverschil echt proeft. Ik knik dan altijd maar vriendelijk en durf echt niet te zeggen dat ik van mijn leven nog nooit in een toko ben geweest. En als ik er al ooit was geweest, zou ik nog alleen met peper en zout naar buiten komen. En een kant-en-klare loempia, als ze die verkopen.

DE OPLOSSING VOOR UW VERZEKERINGSZAAK IS ONZE TAAK!!

Laat uw huidige verzekeringspakket door ons geheel vrijblijvend vergelijken op kwaliteit en prijs.

VAN GRUNSVEN & HAERKENS ASSURANTIEKANTOOR

Loop eens binnen of neem contact op

Hoofdstraat 100A
Heeswijk-Dinther
Tel. 0413-291205
of 0413-291980

RegioBank
Zelfstandig Adviseur

Dokter op Dinsdag @Bernhoven: ziekte van Parkinson

UDEN - **De Dokter op Dinsdag@Bernhoven spreekt op dinsdag 26 januari over de ziekte van Parkinson. Neurologe Joy Lion zal alles vertellen over deze neurologische aandoening.**

bernhoven

Bij de ziekte van Parkinson is onder meer sprake van een beschadiging van een kleine groep cellen in de hersenen. Deze cellen sterven langzaam af, waardoor ze geen dopamine meer kunnen aanmaken. Dopamine is een stof die in de hersenen wordt aangemaakt. Dopamine is een zogenoemde neurotransmitter, een stof die de communicatie tussen de verschillende zenuwcellen in de hersenen mogelijk maakt. Die communicatie raakt verstoord, waardoor langzaam bepaalde functies steeds moeilijker worden. Op de voorgrond staande verschijnselen kunnen zijn trillen, stijfheid en evenwichtsverlies. Het hele lichaamsfunctioneren verloopt steeds trager en moeizamer.

In de meeste gevallen is het verloop van de ziekte heel geleidelijk en duurt het een tijd voordat symptomen in verband worden gebracht met de ziekte van Parkinson. Helaas kan de ziekte (nog) niet genezen worden. De behandeling is vooral gericht op het verminderen van de symptomen en klachten.
Bernhoven werkt samen met Parkinsonconsulentes vanuit Brabantzorg. In Bernhoven zijn dit Els Coppens en Wilma van den Bos. Zij leveren onder meer een belangrijke bijdrage aan de (psychosociale) begeleiding van mensen met Parkinson. Beide consulenten zijn aanwezig om te vertellen hoe zij de patiënt én diens naasten tot steun kunnen zijn.

Er wordt veel onderzoek gedaan naar deze aandoening. Welke behandelmogelijkheden zijn er? Welke medicijnen zijn er voor deze ziekte, hoe werken die en zijn ze voor iedere patiënt hetzelfde? Ook hierover informeren neurologen en consulenten tijdens deze avond.

Aanmelden
De avond vindt plaats op dinsdag 26 januari in Bernhoven, Uden, van 19.30 tot 21.00 uur. De toegang is gratis. In verband met een beperkt aantal plaatsen, graag vooraf aanmelden via 0413 - 402900 of psb@bernhoven.nl onder vermelding van naam, aantal personen en telefoonnummer. Toewijzen van plaatsen geschiedt op volgorde van binnenkomst.

ONS WELZIJN

Schadewijkstraat 6, 5384 BC Oss
Postbus 322, 5340 AH Oss
088 3742525
www.ons-welzijn.nl

Locatie Bernheze
Vrijwilligerspunt
Ank Meertens
0412-474851

J.C. Checkpoint
Ingrid Engelbart
Adrie van den Berg
Sanne van Susteren
0412-456546
www.jongerenwerkbernheze.nl

Sociaal Team
088- 3742599
info@sociaalteambernheze.nl

Vanaf 1 januari 2016 vormen Aanzet, RIGOM, Vivaan en een deel van MEE Noordoost Brabant: ONS welzijn.

De Formulieren-brigade van Optimisd in Heesch

Sinds kort kunt u op donderdagmiddag terecht bij de Formulierenbrigade voor hulp bij het invullen van moeilijke formulieren. U kunt tussen 13.00 en 16.00 uur zonder afspraak (vrije inloop) langskomen bij ONS Welzijn in CC De Pas.

Formulieren
De formulierenbrigade helpt bij de volgende formulieren:
- Regelingen en kosten Bijzondere bijstand van Optimisd.
- Kwijtschelding gemeentelijke belastingen.
- Gemeentelijke tegemoetkoming kinderopvangtoeslag.
- Zorgtoeslag, huurtoeslag, kinderopvangtoeslag, kindgebondenbudget van de Belastingdienst (zowel voor de aanvraag als wijziging)
- Inschrijving werkzoekende op www.werk.nl en voor het aanvragen van een uitkering.

De medewerkers geven uitleg over de gegevens die nodig zijn om de voorziening aan te vragen en geven ook advies. Aan deze service zijn geen kosten verbonden. U bent van harte welkom.
Wilt u meer informatie? Neem dan contact op met Optimisd telefoonnummer 0413 - 750390 en vraag naar de formulierenbrigade.

Gezond leven op kantoor

Handige tips!

1. Strek regelmatig even je benen, dit verbetert je bloedsomloop en alle kleine beetjes om calorieën te kunnen verbranden helpen, onthoud dat goed!
2. Zet geen snoeppotten op je bureau. Je eet dan namelijk niet omdat je trek hebt of omdat het nut heeft. Je eet dan omdat het een gewoonte is die je jezelf aan hebt geleerd. Je bent tijdens het eten bezig met je werk, waardoor je niet eens goed proeft wat je eigenlijk eet. Het is dus grote onzin. Verwijder dus per direct die pot van je bureau!
3. Zet een fruitmand op je bureau. Neem als je trek hebt een lekker stuk fruit.

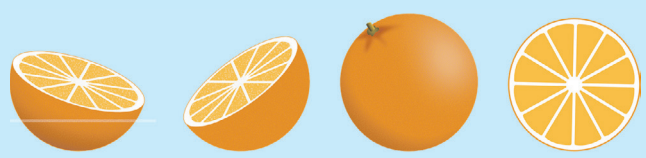

Dorpsplein Heesch en RIGOM

HEESCH - **Dorpsplein Heesch maakt mensen in Heesch beter wegwijs in de zorgvoorzieningen en houdt vanaf 26 januari 2016 wekelijks zitting in CC De Pas. Dorpsplein Heesch heeft daarvoor partners en één daarvan is de gemeente Heesch. In dit artikel het interview met Gerty Ceelen (beleidsmedewerker Welzijn), waarin duidelijk wordt waarom de gemeente een belangrijke partner is.**

Wat vindt u van het initiatief Dorpsplein Heesch?
"We zijn er blij mee, want burgers kunnen elkaar goed helpen. Voordat ook maar één professional ingeschakeld wordt, weten we als burgers onderling vaak al dat iemand eigenlijk hulp nodig heeft. Dorpsplein Heesch kan een brug slaan naar de professionals."

Hoe kunnen het Sociaal Team (gemeente) en Dorpsplein Heesch elkaar versterken?
"Het is de kunst elkaar aan te vullen. De burgerinitiatieven kunnen sneller bij een situatie zijn die aandacht behoeft en waar nodig doorverwijzen. En professionals kunnen de vrijwilligers er weer bijvragen voor sommige vormen van ondersteuning. "

Dorpsplein Heesch

Wat werkt goed om mensen te laten participeren?
"Dat kan voor iedereen anders zijn. Gezamenlijk dingen ondernemen is voor de één normaal en een ander heeft misschien wat minder behoefte aan contact.
Maar eenzaamheid is wel een lastig probleem. Het Dorpsplein kan hierin veel betekenen. Samen een kop koffie drinken is daar een simpel voorbeeld van. Het is 'voor niemand een moeite, maar voor velen een groot plezier'!"

Welke initiatieven komen er nog vanuit de gemeente?
"We vinden het belangrijk initiatieven te ondersteunen waarin vrijwilligers behoeften constateren en mogelijkheden zien. Zo denken Dorpsplein Heesch, De Pas en Brabant Zorg gezamenlijk na over het opzetten van dagbesteding in Heesch voor mensen zonder indicatie.

Met onze professionele partners zorgen we als gemeente voor een oplossing voor mensen die niet geholpen zijn met de oplossingen door vrijwilligers. Dat is ook onze plicht."

Welke kansen ziet u met al deze veranderingen in de zorg?
"Mensen voelen zich sterker wanneer ze zelf of samen met anderen zaken voor elkaar krijgen. Ook de samenleving kan weer hechter worden."

FYSIOCENTRUMHEESCH
Fysiotherapie en eigen risico 2016

Fysiotherapie voor bijvoorbeeld rug-, nek- of knieklachten:
- behandelingen worden vergoed uit de aanvullende verzekering;
- geen aanvullende verzekering? Dan betaalt u de kosten zelf;
- het eigen risico wordt niet aangesproken.

Fysiotherapie in bijzondere gevallen (bijvoorbeeld na een operatie):
- eerste 20 behandelingen komen geheel of gedeeltelijk uit de aanvullende verzekering;
- geen aanvullende verzekering? Dan betaalt u deze kosten zelf;
- vanaf de 21e behandeling vergoedt de basisverzekering de kosten;
- kosten in de basisverzekering? Dan betaalt u uw eigen risico.

Vragen? Bel uw zorgverzekering of met ons.

Verdilaan 48 - T: 0412-457067 - info@fysiocentrumheesch.nl
www.fysiocentrumheesch.nl

Brabant Massage
Sportmassage | Ontspanningsmassage | Bindweefselmassage | Chronische klachten
Hondstraat 10, 5476 KT Vorstenbosch | Tel.: 06 - 20 48 02 77
Mail: info@brabantmassage.nl | Internet: www.brabantmassage.nl

Aromatherapie Els Verdonk
Donkeren Dijk 32
5473 CS Heeswijk-Dinther
Tel: 0413-293501
Praktijk voor: Aromatherapie & Massage bij kanker
Aangesloten bij: FAGT (www.fagt.org) RBCZ (www.rbcz.nu)
www.elsverdonk-aromatherapie.nl info@elsverdonk-aromatherapie.nl

Gilde van Nistelrode opgewekt het jubileumjaar in

NISTELRODE - **De tijd vliegt. Na een gilde-afwezigheid vanaf 1856 was het - na 135 jaar - goed thuiskomen. Nistelrode had weer een gilde. Dit jaar viert het gilde St. Antonius Abt – St. Catharina uit Nistelrode het 25ste heroprichtingsjaar.**

Het prachtige gildegebouw De Gildenhof aan de Hoge Akkers

In 1991 was de allereerste presentatie van het gilde ter gelegenheid van de feestelijke start Zeven Eeuwen Nistelrode. Die dag stond geheel in het teken van de gildekring Maasland, waaraan zo'n 45 gilden deelnamen. Veel voorbereidingen gingen eraan vooraf. Maar het resultaat mocht er dan ook zijn. Met hulp van het gilde uit Vorstenbosch, werd de dag een groot succes. Gevolgd door talrijke gilde-activiteiten die in de loop der jaren plaats hebben gevonden.

Feestelijke dagen

Op zaterdag 9 en zondag 10 juli vinden diverse feestelijkheden op de Gildenhof plaats.

Die zaterdag is de onthulling van het toelichtingstableau van de historische plek aan de Hoge Akkers door burgemeester Moorman, gevolgd door de inwijding van de gildekapel door bisschop Hurkmans. Daarbij bijzondere aandacht voor het oorlogsmonument 'Poppy' en voor de achttien meter lange tafel 'picknick'.

Onthulling historische plek door burgemeester Moorman gevold door de inwijding van de gildekapel

Op zondag wordt de kring gildedag van de Hoge Schuts gehouden. Alle gilden uit de omgeving zijn van de partij en gaan in een kleurrijke stoet van vaandels, vendels, trommen en bazuinen, met een grote verscheidenheid aan gildekleding, door de straten van Nistelrode.

Aansluitend vindt op de Gildenhof de imponerende massale opmars plaats, waarmee het startsein gegeven wordt voor de aanvang van de diverse wedstrijden. De hele dag is er vermaak voor de jeugd op het terrein. Ook is er een ruime keuze om de inwendige mens te verwennen. Het gilde begroet iedereen hartelijk op beide dagen. Er is plaats voor alle belangstellenden.

'Komt erin'

Om onduidelijkheid te voorkomen: het gilde is er voor iedereen. Regelmatig krijgt het gilde vragen over de voorwaarden om lid te worden. Die zijn er niet. Iedereen mag zich aanmelden om lid te worden van het Nistelrodese gilde. Jongens, meisjes, mannen, vrouwen. Ongeacht de leeftijd.

Met de openstaande poort waarin de gildeheiligen zijn uitgewerkt en het nieuwe welkombord (voor beide dank aan Harm Altorf) in de vorm van het Nistelrodese gildeschild, begroeten de gildeleden de bezoekers met een warm 'komt erin' op de Gildenhof.

De gastvrije ontvangst met een aangekleed kopje koffie, thee of drankje, is bij het gilde standaard. In de winter op zondagmorgen.

Het gilde wenst iedereen een gezond, vreugdevol en succesrijk 2016.

Video Design Lunenburg
Uw kostbare
'oude'
8 mm film
op dvd
Jhr. Speelmanstraat 22
Heeswijk, 06-22066338

DK
Nu ook op DONDERDAG
ZOTTE ZATERDAG
EXTRA* KORTING
OP DIESEL/BENZINE/LPG
(*Op basis van de DK brandstof adviesprijs. Deze korting vervangt de huidige korting)
HESCHEWEG 223 OSS

HANSAN BOUWMACHINES B.V.

HANSAN
Verkoop nieuwe en gebruikte wielladers, graafmachines, minigravers, overslagmachines etc. Tevens slangenservice, onderhoud, keuring en onderdelen voor alle merken

Middelste Groes 5 Heesch - tel. 0412-454727 - WWW.HANSAN.NL

ZORG EN HULP

Spoed, als elke seconde telt
Alarmnummer Brandweer, Ambulance en Politie 112
Doven en Slechthorenden spoedeisende hulp 0900-8112
Geen spoed
Brandweer 0412-458888
Politie 0900-8844
Politie doven en slechthorenden 0900-1844
Huisartsenpost 0900-8860
BERNHEZE
Aanzet Algemeen maatschappelijk werk
0413-366986 www.aanzet.nu
THUISZORG PANTEIN
Voor al uw zorgvragen
bel 0900 8803 (lokaal tarief)
www.thuiszorgpantein.nl
HEESCH
Huisartsen
Huisartsenpraktijk P.J.A. van der Burgt
Langven 24, tel: 0412-453798
Spoed overdag: 0412-455282
Huisartsenpraktijk De Zwaan en Van Sonsbeek
Schoonstraat 21
Tel: 0412-450802
Spoed overdag: 0412-450802
Huisartspraktijk L. van Cruchten
't Dorp 37, tel: 0412-451355
Spoed overdag: 0412-454945
Mw. N.A.M. Hiemstra
Hoogstraat 1a
Tel: 0412-451380
Spoed overdag: 0412-452739
Apotheek
BENU Apotheek Heesch
open ma.-vr. 8.00-17.30 uur
zaterdag 11.00 - 13.00 uur
0412-451971
BrabantZorg
Locatie: Heelwijk en Thuiszorg Heelwijk/Laarstede
Mozartlaan 2, 0412-465500
www.brabantzorg.eu
HEESWIJK-DINTHER
Huisartsen
Huisartsenpraktijk De Vrij-Kesselaer
Irenestraat 45
Tel.: 0413-292350
Spoed overdag: 0413-292730
Huisartsenpraktijk Heilaren
Heilarensestraat 64
Tel.: 0413-292922
Spoed overdag: 0413-293393
Apotheek
Apotheek Heeswijk-Dinther
open ma.-vr. 8.30-18.00 uur
buiten openingstijden voor spoedeisende recepten bij de dienstapotheek gevestigd naast Bernhoven ziekenhuis Uden
Tel.: 0413-381848.
Laverhof
Locaties Cunera, De Bongerd en ondersteuning thuis
Zijlstraat 1, tel.: 0413-298100
NISTELRODE / VORSTENBOSCH
Huisartsen
Huisartsenpraktijk Nistelrode
Tramstraat 13. Tel.: 0412-611250
Spoed overdag: 0412-613298
Apotheek
Apotheek Nistelrode
open ma.-vr. 8.30-17.30 uur
zaterdag 11:00-12:00 uur
buiten openingstijden voor spoedeisende recepten bij de Regioapotheek in het Bernhovenziekenhuis.
Tel.: 0412-614035
BrabantZorg
Locatie: Laarstede en Thuiszorg Heelwijk/Laarstede
Laar 40. Tel.: 0412-407020
www.brabantzorg.eu
Verloskundige Nistelrode-Heesch
Verloskundige praktijk NOVA
Mozartlaan 2 Heesch
0412-646839
spoed: 06-53673167
www.novaverloskundigen.nl
LOOSBROEK
Huisartsen & Apotheek vindt u onder meer in Heeswijk & Nistelrode. De huisartsen uit de regio draaien diensten in Loosbroek.

PAROCHIENIEUWS

Familiekoor op zoek naar drumstel voor Marijn

HEESCH – **Groot was de verbazing van drummer Marijn van Toor toen hij zijn drumstel klaar wilde zetten en dit niet meer kon vinden. Het drumstel, dat door het familiekoor gebruikt wordt in de kerk St. Petrus Banden in Heesch, was verdwenen. Onder het motto 'durf te vragen' wil Brenda kijken of er iemand is die een drumstel werkeloos heeft staan.**

"Het drumstel van onze drummer staat normaal gesproken gewoon opgeslagen in de kerk, maar nu is er helaas iemand zo 'slim' geweest om dit instrument naar de Kringloopwinkel te brengen", vertelt een onthutste Brenda. En wat nog het ergste is... het drumstel is inmiddels al verkocht, zo wisten de medewerkers van de Kringloopwinkel Bernheze te vertellen! Een uitdaging voor het familiekoor, dat de diensten in de kerk opluistert met gezang én waarbij muziek - en dus ook een drumstel - niet mogen ontbreken.

Een oproep dus aan iemand die een drumstel op zolder of in de schuur heeft staan en waar niks meer mee gedaan wordt. Of misschien ken jij iemand die een drumstel heeft, maar de stokjes al jaren geleden aan de wilgen heeft gehangen, laat dit dan weten aan Brenda via brendaleijten.hcn@gmail.com.

Lezing over sterrenkunde en religie bij Halley

HEESCH - **Maandag 18 januari is het Wereldreligiedag. Deze internationale Dag van de Religie is in het leven geroepen door de Bahai-beweging en wordt gehouden sinds 1950. Bij Sterrenwacht Halley wordt die dag een lezing gegeven door Frank van Roermund over sterrenkunde en religie.**

Interreligieuze dialoog is essentieel voor de vrede in onze wereld. Maar ook de dialoog van geloof en wetenschap levert een belangrijke dienst aan het algemeen welzijn, helemaal als het gaat om klimaatverandering. Vooruitlopend op de klimaatconferentie in Parijs bracht paus Franciscus vorig jaar zomer zijn 'groene encycliek' Laudato Si (Geprezen zijt Gij) uit waarin hij gelovigen en alle mensen van goede wil oproept tot sterkere zorg voor de schepping.

Oerknal
Over hoe die schepping zich vanaf de oerknal heeft ontwikkeld, kunnen we ons verwonderen. Als wetenschapper kunnen we die onderzoeken en als gelovige kunnen we God ervoor prijzen.
In onze maatschappij staan wetenschap en geloof voor sommigen nog altijd op gespannen voet. Voor Frank van Roermund o. praem, is er geen spanning tussen beide. Voor zijn intrede heeft hij sterrenkunde gestudeerd in Leiden. Daarna is hij jarenlang werkzaam geweest in de ruimtevaart bij Fokker Space. Nu is hij prior, cantor en magister van de abdij in Heeswijk-Dinther.
Omdat Frank thuis is op beide terreinen, verzorgt hij - op uitnodiging van parochie De Goede Herder - een lezing op maandag 18 januari om 20.00 uur, in het gebouw van Sterrenwacht Halley aan de Halleyweg 1, tussen Heesch en Vinkel. Na de pauze is er een planetariumvoorstelling en als het weer het toelaat, kan met een telescoop de hemel worden afgespeurd en de grootsheid van de schepping worden bewonderd.

Deelname aan de avond is gratis, van tevoren aanmelden is verplicht, omdat het aantal deelnemers beperkt is. Opgeven kan bij de parochie: 0412-451215 / bergsma@petrusemmausparochie.nl.

Dagelijkse eucharistieviering
om 12.15 uur.
Op zondag om 10.30 uur
en vespers om 18.00 uur.

DSP AUDIOVISUEEL
www.dsp-audiovisueel.nl
tel. 0485-350705

Boek & Babbel in Bernhezer bibliotheken

de Bibliotheek

BERNHEZE - **In de bibliotheken van Bernheze komen elke week nieuwe materialen binnen: romans, informatieve boeken, luisterboeken, dvd's en tijdschriften. Wie op de hoogte gehouden wil worden van de nieuwste boeken uit de collectie van de Bernhezer bibliotheken, kan een keer komen luisteren naar Boek & Babbel door Désiree de Rooij.**

Na de eerste succesvolle bijeenkomsten van Boek & Babbel vorig jaar in Bibliotheek Heesch, gaan de biebs in 2016 door. Niet alleen in Heesch maar ook in de bibliotheken van Nistelrode en Heeswijk-Dinther. Désirée werkt al vele jaren als bibliothecaris in de bibliotheken van Bernheze en is verantwoordelijk voor de aanschaf van de collectie voor volwassenen. Wekelijks leest zij de boekrecensies en maakt op basis van kennis, ervaring en (het bijhouden van) de actualiteit een keuze uit het enorme aanbod.
Met een gratis kopje koffie of thee, in de bibliotheken van Heesch, Nistelrode of Heeswijk-Dinther, geeft Désirée in een ongedwongen sfeer informatie over nieuw verschenen titels. Ook kan er aandacht zijn voor een specifiek genre, bijzondere boeken of boeken die volgens haar de moeite waard zijn. Aanmelden voor Boek & Babbel is niet nodig, belangstellenden kunnen gewoon aan de leestafel aanschuiven.

Onderstaand de data van januari t/m juni 2016 van Boek & Babbel:

Bibliotheek Heesch	*Bibliotheek Heeswijk-Dinther*	*Bibliotheek Nistelrode*
14.45 - 15.30 uur	10.30 - 11.15 uur	14.45 - 15.30 uur
Donderdag 21 januari	Vrijdag 29 januari	Maandag 25 januari
Donderdag 3 maart	Vrijdag 4 maart	Maandag 7 maart
Donderdag 14 april	Vrijdag 15 april	Maandag 18 april
Donderdag 9 juni	Vrijdag 10 juni	Maandag 13 juni

mooi Bernheze.nl
www.mooibernheze.nl
INFORMEERT, BOEIT EN INTERESSEERT

ACTIE
10-JARIG BESTAAN
Per klant een voucher bij aankoop van een complete bril, lenzen en/of hoortoestel
Geldig januari en februari
hoogstede oog & oorzorg

Tramstraat 23 - Nistelrode - 0412 614 052
www.kijkmij.info I www.hoormij.info
Wij zijn aangesloten bij de OVN Optometristen Vereniging Nederland, het Kwaliteitsregister Paramedici en zijn erkend HoorProfs en StAr audicien.
Gratis parkeren voor de deur

Een geliefde om nooit te vergeten...
...verdient een afscheid om nooit te vergeten.
Claassen UITVAARTZORG SINDS 1927
Wij hebben uitvaartcentra in Veghel, Uden, Schijndel, Cuijk, Malden, Boekel en Heeswijk.
Voor meer informatie kunt u bellen met 085 744 10 24 of bezoek www.claassen.eu

De Oudere Garde speelt de Rollator Revolutie

De repetities voor 'Rollator Revolutie' zijn in volle gang *Foto: Michel Roefs*

HEESWIJK-DINTHER - **Toneelvereniging De Oudere Garde uit Dinther speelt op zaterdag 23 en zondag 24 januari het toneelstuk de Rollator Revolutie, geschreven door Maurits Keyzer. De regisseur is Ger Sanders.**

Bejaardentehuis De Toekomst is ontstaan uit een fusie tussen twee kleinere tehuizen: het chique rusthuis Edelburcht en het volkse bejaardentehuis De Plets. Deze fusie gaat niet op rolletjes. De bewoners kunnen elkaar niet luchten of zien en een verschrikkelijke directrice zaait angst en terreur. Maar wanneer een mysterieuze bejaarde heer zijn intrek neemt, slaan de bejaarde damesharten flink op hol! Eén ding is zeker: van een rustige oude dag is totaal geen sprake meer.

Rolverdeling:
Loes Houtepen (bewoonster voormalig tehuis De Plets): Sonja van den Berg. Netty Werner (bewoonster voormalig tehuis De Plets): Riet van der Aa. Ans de Smet (bewoonster voormalig tehuis De Plets): Tiny van den Brand. Mathilde van Lichtenvoorde (bewoonster van voormalig tehuis Edelburcht): Cokki Juyn. Beatrijs van Waeveren (bewoonster van voormalig tehuis Edelburcht): Ans van der Schoot. Agnes van Waersenburg (bewoonster van voormalig tehuis Edelburcht): Mieke van Schijndel.
Broeder Berend: (verpleegkundige hulp voormalig tehuis De Plets): Govert Juyn. Buster (verpleegkundige hulp van voormalig tehuis Edelburcht): Henk Kuypers. Mevrouw Slachter (directrice van bejaardentehuis De Toekomst): Rianne van Beekveld. Niek (een oude boef en een geslepen vos): Hans van den Hurk. Agent (onderhandelaar namens politie): Wim Smits.
De voorstellingen vinden plaats in cultureel centrum Servaes in Dinther. Aanvang 20.00 uur. Toegangsprijs: € 7,50.

Nieuwe drukker voor DeMooiBernhezeKrant

BERNHEZE – **Het is dagelijks nieuws; drukkerijen reorganiseren en beperken hun activiteiten in groten getale, zo ook de drukkerij van DeMooiBernhezeKrant. In 2011 introduceerde DeMooiBernhezeKrant, onder het motto - digitaal drukwerk van deze tijd - een hoogstaande kwaliteit van het drukwerk van de krant. Nu de drukkerij van DeMooiBernhezeKrant afscheid heeft genomen van de semi-heat pers, moeten ook wij de krant cold-set laten drukken.**

DeMooiBernhezeKrant
Zoals de opmerkzame lezer zal zien; de advertenties zijn een beetje van afmeting veranderd en ook de krant heeft een ander formaat. Wij zijn uitgeweken naar een drukkerij, die aan onze kwaliteitseisen kan voldoen. Natuurlijk zijn ook een aantal andere criteria meegenomen in onze beslissing, zoals: betrouwbaarheid, duurzaamheid, continuïteit en ervaring. Het resultaat ligt voor je en, ondanks dat we het jammer vonden afscheid te nemen van het semi-heat drukwerk, zijn we blij dat we niet aan kwaliteit hoeven in te leveren. De afgelopen jaren verbeterde de techniek voor het drukwerk van de week- en dagbladen.

Particulier en zakelijk
Bernheze Media regelt ook drukwerk voor particulier en zakelijke markt. Bernheze Media heeft al jarenlang een goede samenwerking met drukkers uit de regio, met Gaaf Grafisch als huisdrukker. Wij zijn uw denktank, uw vormgever en tekstschrijver, uw planner en projectleider voor alle communicatie. Wij zorgen voor

DENKTANK, PLANNER EN PROJECTLEIDER

digitale en printzaken, waarbij vóórop staat dat uw boodschap overbrengt wat u wilt zeggen en daar terechtkomt waar u wilt dat deze ontvangen wordt.
www.bernhezemedia.nl.

Finovion
Grip op uw zaak
ACCOUNTANCY - BELASTINGEN - ADVIES
Finovion Accountancy Bernheze
Jan Timmers Korenstraat 5 5388 CR Nistelrode Tel. 0412 700509
WWW.FINOVION.NL

SMS RTB naar 3553
Steun Roparun team 181 voor € 1,50 Bedankt!
RTB ROPARUN

De Versdriehoek
Aanbiedingen geldig van 14 t/m 20 januari
Aan Laar / Tramstraat - Nistelrode
Zonnegloed
Het beste van bakker en boer!
Zonnegloed Meergranen met paarse tarwe
2e voor €1,00
Bij aankoop van 2 broden naar keuze:
4 mini croissants voor €1,00
Speculaas eierkoeken 2+2 GRATIS
Van Mook De Echte Bakker
Laar 66 - 5388 HK Nistelrode - 0412-611277
www.vanmook-echtebakker.nl

AMBACHTELIJKE SLAGERIJ
VAN DEN TILLART
AANBIEDINGEN
Canadese ham 100 gr. € 1,25
Eigengemaakte rookworst 100 gr. € 0,99
Kalkoenfilet met fijne kruiden 4 + 1 gratis
Hachee kant en klaar 100 gr. € 1,39
WWW.SLAGERIJVDTILLART.NL
TRAMSTRAAT 17. NISTELRODE
KERKSTRAAT 9. VORSTENBOSCH

CEELEN
GROENTE en FRUIT SPECIAALZAAK
Groente en fruit da's de klok rond genieten
WITLOF 500 gram € 0,75
SNIJBONEN (gesneden) 500 gram € 1,95
CITROENEN 5+1 gratis
Gourmetschaal met diverse soorten rauwkost/groenten naar keuze vanaf € 6,-
Laar 80a • 5388 HK Nistelrode • Tel. 0412-612426
info@ceelengroentefruit.nl
VOLOP PARKEERGELEGENHEID

Mooi KBO Bernheze

KBO VORSTENBOSCH
60 jaar samen

KBO Vorstenbosch opent jubileumjaar

VORSTENBOSCH - **De zaal was bomvol op dinsdagmiddag 5 januari tijdens de nieuwjaarsontmoeting bij de KBO in Vorstenbosch. De leden kwamen bijeen om de beste wensen uit te wisselen, maar velen waren ook erg benieuwd naar de opening van het jubileumjaar.**

Na een korte terugblik op 2015 en het proosten op het nieuwe jaar, opende voorzitter Cor Ottenheim het jubileumjaar. Hij vertelde dat het bestuur en de vrijwilligers tevreden mogen zijn op wat er in al die jaren gepresteerd is. Hij wenste iedereen een mooi jubileumjaar toe en feliciteerde alle leden.

Daarbij verwees hij ook naar diegenen die zich in het verleden voor de KBO Vorstenbosch verdienstelijk hebben gemaakt. 'Zestig jaar KBO Vorstenbosch was en is zestig jaar samen', zo meldde de voorzitter.
Het hoogtepunt van de middag was toch wel de onthulling van het nieuwe vaandel. Het is een vaandel met een moderne uitstraling, waarop het KBO-logo een prominente en krachtige plaats gekregen heeft.
Dit vaandel staat symbool voor de toekomst van de seniorenvereniging in Vorstenbosch en is tevens voorzien van een rouwlint. De onthulling werd verricht door de maaksters Netty Kanters en Tonny van der Pas. Namens de vereniging mochten beide dames bloemen en een attentie in ontvangst nemen.
Wim van Lith, voorzitter van de jubileumcommissie, bracht de aanwezigen op de hoogte van het totale feestprogramma. In het kort vertelde hij over de komende maandelijkse jubileumactiviteiten, waarvoor hij tevens iedereen uitnodigde om er aan mee te doen.

Introductie workshop Ons Platform

KBO's Heeswijk Dinther Loosbroek
Ons Platform voor alle Senioren

HEESWIJK-DINTHER - **Ons Platform kan gebruikt worden op computer, laptop, iPad, tablet of telefoon. Iedereen in Heeswijk-Dinther en Loosbroek die van Ons Platform gebruik wil maken, kan zich opgeven voor hulp bij installatie en nadere uitleg.**

Ons Platform is niet alleen voor KBO-leden maar voor alle ouderen. De KBO's van Heeswijk-Dinther en Loosbroek hebben de Digitale Ontmoetings-Plaats (DOP) gevraagd de workshop te geven in hun computerruimte bij het CC Servaes, waar tevens mensen gebruik kunnen maken van de computers voor naslag op 'Ons Platform'.
Belangstellenden kunnen zich opgeven bij de coördinator van de DOP; Ben Beeftink, Donkerendijk 44, Heeswijk-Dinther, telefoon 0413-291924 of 06-51317609.

Cor van Lent wint 'Jan Rijkers-wisseltrofee'

HEESCH - **In CC De Pas in Heesch werd op 7 en 8 januari gebiljart om de 'Jan Rijkers' wisseltrofee. Er waren hiervoor zes biljarters geselecteerd en bezoekers hebben twee dagen van hun spel kunnen genieten. Winnaar werd Cor van Lent.**

Op donderdag 7 januari was de zaal behoorlijk bezet met toeschouwers, dankzij het mooie affiche. De spelers kwamen uit Geffen, Nistelrode, Uden, Dinther, Vorstenbosch en Heesch. Er werd op drie tafels gespeeld. Antoon van Schijndel, Cor van Lent en Jan van Herpen wonnen en konden de felicitaties in ontvangst nemen.

Cor van Lent en mevrouw Rijkers met de wisseltrofee Foto's: Jo v.d. Berg

De tweede ronde werd gewonnen door Jan van Kessel, Jan van Herpen en Theo van Lent en de derde door Jan van Herpen, Jan van Kessel en Theo van Lent.
Op vrijdag 8 januari werden er twee rondes gespeeld. Na de eerste ronde waren Jan van Herpen, Nico van de Ven en Jan van Herpen de gelukkigen. De derde ronde werd gewonnen door Jan van Kessel, Nico van de Ven en Cor van Lent.

De uiteindelijke winnaar van het toernooi werd Cor van Lent, die de 'Jan Rijkers-wisseltrofee' overhandigd kreeg door mevrouw Rijkers. Volgend jaar vindt het toernooi plaats in Dinther, de woonplaats van Jan Rijkers.

Computercursussen voor 50-plussers

HEESWIJK-DINTHER - **In CC Servaes gaan eind januari weer diverse workshops en cursussen van start voor senioren.**

Op maandagavond cursus Outlook (email) van 19.30 - 21.30 uur. Start op 25 januari. Zes lessen van twee uur.

Op dinsdagmiddag cursus iPad van 13.30 - 15.30 uur. Start op 26 januari. Vier lessen van twee uur.

Op donderdagmiddag cursus Windows 10 van 13.00 - 15.30 uur. Start 28 januari. Zes lessen van twee uur.
Op woensdagavond workshop fotoboek maken van 19.00 - 22.00 uur. Op 24 februari en 20 april.

DIGITALE ONTMOETINGSPLAATS

Inschrijfformulieren bij het cultureel centrum in Heeswijk en Dinther. Aanmelden kan ook via coördinator Ben Beeftink, tel. 0413 - 291924 of 06-51317609.

Bezoek
mooi Bernheze.nl
www.mooibernheze.nl
INFORMEERT, BOEIT EN INTERESSEERT

SMS RTB naar 3553
Steun Roparun team 181 voor € 1,50 Bedankt!
RTB ROPARUN

VOOR MIJ GEEN OPSLAG DIT JAAR
Veel banken rekenen rente risico-opslag als de woning volledig wordt gefinancierd. Maar als je al jaren netjes aflost, mag die opslag er wel eens vanaf. Banken laten niets van zich horen, dus moet je dit zelf uitzoeken. Heel gedoe, maar het kan je duizenden euro's schelen. Daar weten wij alles van. Ook als je geen hypotheek via ons hebt, zoeken wij het voor je uit.
Zo zie je maar...
Beter 'n goede hypotheek dan 'n verre vriend
Rob van Heugten
de hypotheek adviseur uit de buurt
't Dorp 124 - Heesch
0412 652 535
rob@hetgelehuishypotheken.nl
www.hetgelehuishypotheken.nl
HET GELE HUIS HYPOTHEKEN

Grenzeloos BERNHEZE

Bericht uit Garanhuns

HEESWIJK-DINTHER/LOOSBROEK - **De parochies Heeswijk-Dinther-Loosbroek hebben € 822,46 bij elkaar gebracht voor een project om verbeteringen aan te brengen bij de 'Vila do Jubileu' in Garanhuns, Brazilië. Een steegje waar zo'n twaalf arme families wonen in eenvoudige huisjes, die indertijd zijn gebouwd door vrijwilligers van de parochie.**

"In deze huisjes verblijven mensen meestal een paar jaar om hun leven weer op de rails te krijgen. Zolang zij hier wonen, hoeven ze geen huur te betalen en dat kunnen ze ook niet. Zelfs voor de kosten van water en licht moet er vaak worden bijgesprongen.
Er wordt voor gezorgd dat de kinderen naar school of naar een crèche kunnen. Daar krijgen ze eten en begeleiding, men kan gebruikmaken van de gezondheidspost die daar vlakbij in de buurt ligt en er wordt gekeken of er beroepscursussen zijn voor volwassenen, etc.

De gemeente Garanhuns is bezig met de aanleg van riolering in de wijk, maar iedere bewoner moet zelf zijn aansluiting maken naar het centrale riool. Wij zijn bezig om ook hiervoor fondsen en giften te zoeken.

Ik wil in ieder geval iedereen van harte bedanken voor de mooie bijdragen die wij hebben mogen ontvangen en waarmee we hier weer een aantal mensen heel blij hebben kunnen maken.
Heel hartelijke dank",
Hugo van den Broek,
ook namens Pater Gabriël

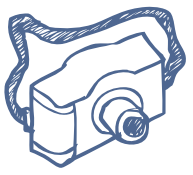

LUCHTPOST DRÔME FRANKRIJK

**Wij, Hans en Marie-José Egelmeer, geboren in resp. Vorstenbosch en Tilburg,
12 jaar geleden begonnen met La Colline,
vakantieboerderij in de Drôme, Zuid-Frankrijk.**

Picknicken in het gras

Weggetje af, twee keer rechts de hoek om, ligt Les Frénieres (het essenbosje). Daar woont Francis Guillaumond, levenskunstenaar van beroep. Schilder, anarchist, straatartiest, performer, visionair en créateur van 'objets trouvés'. Gevonden voorwerpen. Zoals 'roue de bicyclette' (fietswiel) en ander oud ijzer. Vijftien jaar geleden verruilde hij Crest, provinciestadje aan de Drôme, voor een verlaten boerderijtje bij Pont de Barret. Hij had ruimte nodig. Voor zijn creaties, zijn verbeelding en zichzelf. Het boerderijtje, feitelijk een ruïne, bestond uit niet meer dan een paar muren en wat oude balken. Najaarsstormen hadden een paar jaar daarvoor de laatste dakpannen meegevoerd.

Francis zag echter alleen maar mogelijkheden. Drapeerde een dekzeil over de achtergebleven balken, kocht een paar geiten, de vogels floten, het was voorjaar, en ging aan de slag. Hij begon, zoals het een echte kunstenaar betaamd, met zijn atelier. Vrouw en twee nog jonge dochters, 5 en 7, droegen de materialen aan, verzorgden het vee, begonnen een moestuin en bakten, in een zelfgemaakte oven, het brood. Het was een mooie zomer. 'Déjeuner sur l'herbe' (picknicken in het gras). De geit kreeg jongen, aardappels floreerden, slaplantjes idem. Toen werd het herfst. De regens vielen in en het zeil kon de hoeveelheid water niet meer aan. Vrouw en dochters braken op en gingen terug naar Crest. Francis bleef achter. Het atelier-in-aanbouw spoelde van de berg en met alleen het dekzeil boven zich en enkele lappen dekens om zich heen, begon de winter. Rillend van kou en koorts kreeg Francis zijn eerste visioen. Het nieuwe 'Atelier'.

Als een soort Mikadospel ontvouwde het zich. Balken grepen in elkaar, de een ondersteunde de ander, het dak werd afgedekt met aarde en groen. Gegrepen bouwde hij een maquette. Pas toen hij na veelvuldig verbeteren een model had gemaakt waar hij op kon staan, wist hij dat het ook voldoende draagkracht bezat. Een nieuw voorjaar brak aan. Hij bestelde vijftig naaldbomen op lengte, sloopte acht glazen puien uit een oud schoolgebouw, regelde zeil, autobanden, draadeinden, shovel en een bouwkraan en toog aan het werk. Zo ontstond een atelier van 8 x 15 x 5 m. Aarde, bremaanplant en mastappels eroverheen. Een droom werd gerealiseerd. Het bouwwerk, semi-illegaal, werd gedoogd vanwege het hoge vintage gehalte en de absoluut unieke organische structuur. Canal 5 maakte er een tv-uitzending over en van Francis een nationale beroemdheid.
We hadden weleens van dit heroïsche verhaal gehoord, maar de man nog nooit ontmoet. Dat gebeurde een paar jaar geleden, toen we een groep illustratoren te gast hadden, die 'groter' en 'vrijer' moesten gaan denken. En waar kon dat beter dan bij Francis. De ruïne had inmiddels een dak gekregen, maar was verder heel authentiek (!) gebleven. Zijn vrouw is ook nooit meer teruggekomen. Dochters helpen nog wel eens mee. Hapje, drankje, of een eenvoudige lunch. En altijd wel een goede vriendin bereid even bij te springen in haard, of keuken. Francis had zich ondertussen, gebruik makend van zijn tijdelijke roem, ook als kunstenaar ontwikkeld. Last gekregen van zijn rug, houdt hij zich nu bezig met readymades en straattheater. We komen hem wel eens tegen op een braderie, of festival. Altijd goede zin, 'bon mots' (kwinkslag). Ziet er geweldig uit: hoed, colbertje, gecoiffeerd baardje. Een man die zijn droom heeft waargemaakt. Vind ze maar eens. www.lacolline.nl.

Hou't Simpel laat jubileum niet stilletjes voorbijgaan

HEESWIJK-DINTHER – **Ze bestaan 12½ jaar. Een jubileum dat de band Hou't Simpel niet stilletjes voorbij laat gaan, maar - verpakt in een feestelijke en uiteraard muzikale avond - viert op zaterdag 16 januari vanaf 21.00 uur in In d'n Ollie in Heeswijk. Een interactieve 'jubel night', waarbij de band trouwe fans trakteert en de avond koppelt aan een goed doel. De toegang is gratis.**

De leden van Hou't Simpel koppelen plezier aan muziek *Tekst en foto: Wendy van Lijssel*

Deze maand is het 12½ jaar geleden dat de broers Ad en Ed Heesakkers de band Hou't Simpel formeerden. Hoewel ze begonnen met het spelen van semi-akoestische pop, rock en folknummers van onder andere Bob Dylan, Rolling Stones en Pink Floyd, werd al snel overgestapt op pop rock covers.

De band hanteert van meet af aan het motto 'Muziek spelen is spelen met muziek', dat door hen ook wel uitgelegd wordt als, 'alles kan, als het maar leuk is om te doen'. Dat doen zij op geheel eigen wijze, door niet alleen zelf muziek te maken, maar vooral ook het publiek te vragen met hen mee te spelen. De band stelt hiervoor een hele kist met kleine muziekinstrumenten beschikbaar. Het grootste kleinood wat in de zaal uitgedeeld wordt is echter de kazoo, die uitnodigt tot mee hummen. Iets wat tot hilarische toestanden leidt.

Plezier

De band maakt er zo elke keer een feest van met het publiek. "Wij zijn met zes, maar het publiek is ons extra bandlid", zo stellen de bandleden. Doorbreken, een hit scoren en beroemd worden, stonden nooit op het to do lijstje.

"Ons hoogste doel is van meet af aan geweest om mensen een plezier te doen met onze muziek. Als dat lukt, hebben wij ook plezier", vertellen de leden van de band. Ze voegen lachend toe; "Seks, drugs en rock 'n roll viel van meet af aan tegen, dus blijft het bij muziek maken."

> 'Een tafeltje reserveren met Hou't Simpel t-shirt, een kazoo, een bakje noten en consumptiebonnen

Laatstgenoemde gaan de heren vol overgave ook doen bij de viering van het 12½-jarige bestaan. Een party die in een bijzonder jasje gestoken wordt. "Onze collega's van Fat Boys Nie Slim verzorgen een gastoptreden. Verder willen we trouwe bezoekers bedanken en gelijktijdig geld inzamelen voor Stichting De Vossekuil van exprofvoetballer Theo Lucius. De Vossekuil is een visvijver, waar mensen tegen betaling een hengeltje uit kunnen gooien. De opbrengst gaat naar gehandicapte en ernstig zieke kinderen. Wij vinden dat een nobel streven en willen daar deze avond ons steentje aan bijdragen", aldus de band.

Dat doen zij door iedereen de gelegenheid te geven om vooraf een tafel te reserveren voor € 12,50, inclusief Hou't Simpel T-shirt, een kazoo, bakje nootjes en een aantal consumptiebonnen. Reserveren kan via de Facebookpagina van In d'n Ollie en Hou't Simpel.

De opbrengst van de avond wordt tijdens een muzikale middag bij de Visvijver uitgereikt. Het hoeft geen betoog dat de band bezig is om de muzikale nootjes op de i te krijgen en zich opmaakt om er voor en met iedereen op zaterdag 16 januari een feest van te maken.

Ontdek de Zin van Bernheze

DIEPGANG HUMOR EN MOSTERD

BERNHEZE - **De Bernhezer KunstKring (BKK) houdt op vrijdag 22 januari de zestiende Zin van Bernheze, met als titel 'Poëzie en…er mag gelachen worden!'**

Wederom wordt bezoekers de gelegenheid geboden optimaal gebruik te maken van hun 'vermogen tot beleving en waardering'. Organisator BKK pakt in samenwerking met de bibliotheken van Bernheze, weer flink uit met toppers, die niet alleen het publiek aan zich weten te binden, maar ook de kunst van het vermaken verstaan.

Er mag weer gelachen worden! Dichters en duizendpoten. Optredens met diepgang en humor wisselen elkaar weer ruimschoots af deze avond. Net als de bitterballen na afloop. Met mosterd.

Deelnemers

De deelnemers zijn Dichter Des Vaderlands Anne Vegter, de Amsterdammer Thomas Möhlmann die voor zijn werk werd bekroond met de Lucy B. en C.W. van der Hoogtprijs. De poëtische Sabine Kars laat haar mooiste werk horen. Ruud van de Linde, terug van weggeweest, vertelt over zijn boek, zijn vlucht en zijn thuis.

Stichting Bernhezer Kunstkring BKK

Natuurlijk is ook gemeentedichter Hans Manders aanwezig op het BKK-podium. De muzikale bijdrage is van de Zingende Zinnen. Presentator Mathieu Bosch verbindt de gasten verbaal aan elkaar.

Ontdek de Zin van Bernheze vindt plaats in De Wis, naast de kerk in Loosbroek. Aanvang 20.30 uur. Entree € 5,-.
Meer info: www.debkk.nl, reserveren: info@debkk.nl.

Liefhebbers boerenrock verwend op Klompenrock

OSS - **Op de Vorstengrafdonk in Oss wordt op vrijdag 22 januari voor de tweede keer een grote festivaltent omgetoverd tot Brabantse feestboerderij, waar liefhebbers van plattelands rock 'n roll gretig aan hun trekken komen.**

De line-up nodigt uit voor 'n flinke slok bier, pakken stro en zweet op het voorhoofd. Bökkers Dut Normaal zoals ze ooit begonnen, stonden al verschillende keren op Zwarte Cross en onlangs in 'De Wereld Draait Door'. Ze zijn inmiddels doorgebroken als dé band die Normaal gaat opvolgen nu Bennie Jolink onlangs de lamp heeft uitgedaan. Ze komen naar Brabant en - hoewel ze negentig maal per jaar optreden - is dat uniek.
Verder wordt het publiek getrakteerd op nóg twee live bands. Meuk zal het feestgehalte stuwen met de beste nummers van hun helden zoals: BZB, Rowwen Hèze, Mooi Wark en WC-Experience. De Gemertse formatie Third Half heeft 'n vette act, met in de hoofdrol een contrabas en kettingzaag. Verwacht verder rariteiten met Jan Smid, 'DJ Jon op z'nne Unimog' en een klompkunstenaar.
Vorig jaar bleek al dat uit de verre regio mensen belangstelling hebben voor dit feest, dat zich onderscheidt door liefhebbers van boerenrock een avond gruwelijk te verwennen. Klompenrock belooft 'n lekkere plattelandssfeer met voor ieder wat wil(d)s. Kaartjes kosten € 15,- in de voorverkoop via www.klompenrock.nl.

FILMHUIS DE PAS PRESENTEERT

Maandag 18 en dinsdag 19 januari de film Far from de madding crowd

Centraal in het verhaal van de negentiende-eeuwse schrijver Thomas Hardy staan de jonge Bathsheba Everdene en haar constante afweging tussen verschillende minnaars of haar onafhankelijkheid.
Aanvang: 20.00 uur. Entree: € 5,-.

Vrijdag 22 januari de film AMY

De documentaire over de opkomst en ondergang van Amy Winehouse is eerlijk, ontroerend en schokkend, maar ook niet vrij van sensatiezucht. Toen Amy Winehouse vier jaar terug op 27-jarige leeftijd overleed aan alcoholvergiftiging was dat schokkend, maar niet onverwacht: de Britse zangeres leefde tenslotte een behoorlijk zelfdestructief bestaan.
Aanvang 20.00 uur. Entree € 5,-.

Zondag 24 januari de film Human

Wat maakt ons menselijk? Het antwoord op deze vraag geeft Yann Arthus-Bertrand in de documentaire Human. Drie jaar lang interviewde de Franse filmmaker, fotograaf, journalist en ecoloog 2020 mensen uit zestig verschillende landen over onderwerpen als liefde, geweld, armoede en de dood. Met z'n monotone vertelstructuur en de lengte van 3 uur en 12 minuten (!) is Human een hele zit. Maar bijt toch vooral even door en blijf kijken. Want in dit unieke document verdient elk mens het zijn pijnlijke, intieme of lichtvoetige verhaal te vertellen.
In verband met de lengte van de film zal er een pauze ingelast worden.
Aanvang: 14.00 uur. Entree: € 5,-.

Wil jij kans maken op 2 gratis filmkaartjes?
Stuur dan een mail naar **info@demooibernhezekrant.nl** voor maandag 12.00 uur.

Lezing 'Hoezo, wat Anders?!' in Bibliotheek Heesch

HEESCH - **Drs. Jos van de Mortel verzorgt donderdag 28 januari een lezing getiteld 'Hoezo, wat anders?!' in Bibliotheek Heesch. Jos is docent Filosofie aan de Fontys Hogescholen in 's-Hertogenbosch. Aanvang 19.45 uur, inloop vanaf 19.30 uur.**

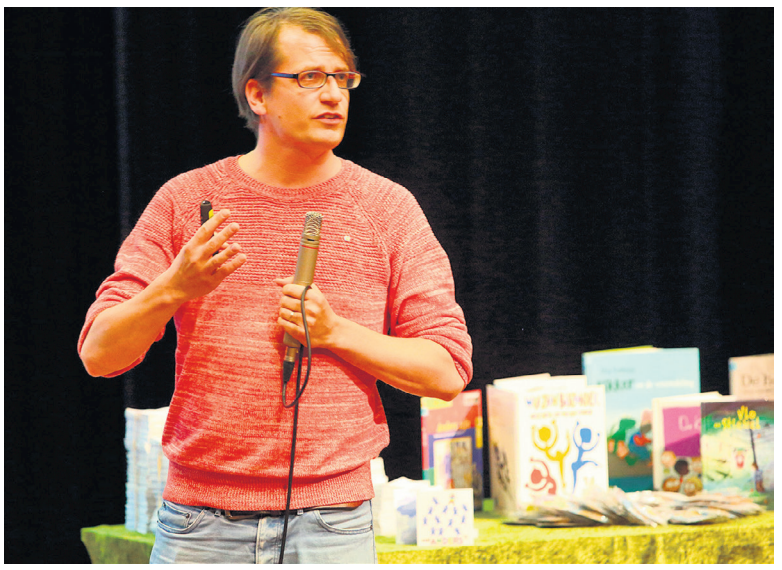
Filosoof Jos v.d. Mortel

Vanuit het raampje van zijn spaceshuttle zag Wubbo Ockels van grote afstand de aarde en kwam tot een belangrijk besef: "Verdraaid, we hebben er maar één. We moeten er zuinig op zijn." Want vaak kunnen we pas vanaf afstand écht verhelderend kijken. En waarderen wat ons dierbaar is. Dat is dan ook het uitgangspunt van deze themaavond: jezelf van een afstandje bekijken om te kunnen zien wat jou waardevol maakt en wat je daarmee kunt bereiken.
Na het succes van de lesmodule 'Wat anders?!' in het basisonderwijs van Bernheze, is de inhoud daarvan nu ook bewerkt voor volwassenen. Dezelfde vragen staan centraal: hoe ben ik anders dan anderen? Hoe kan ik aansluiten bij anderen? Hoe kan ik bijdragen aan een betere omgeving? Vragen die stuk voor stuk relevant zijn in ieders leven, maar moeilijk vanuit je luie stoel te beantwoorden zijn. Als we daar al de tijd voor nemen…
Filosoof Van de Mortel neemt het publiek met prikkelende voorbeelden, vragen en stellingen mee in een ontdekkingstocht naar onszelf, de anderen en de wereld om ons heen.

VRAGEN DIE MOEILIJK VANUIT JE LUIE STOEL TE BEANTWOORDEN ZIJN

Kaarten kosten € 2,50 en zijn te bestellen via www.bibliotheekbernheze.nl of www.nobb.nl en te koop in alle vestigingen van de Noord Oost Brabantse Bibliotheken.

De organisatie is in handen van De Eijnderic, Bibliotheek Bernheze en Cube, en wordt ondersteund door De Bernhezer-KunstKring.

Beleef een magische avond met Rob & Emiel

NESTERLÉ CULTUREEL CENTRUM

NISTELRODE – **Rob en Emiel, bij het grote publiek bekend door het programma De Nieuwe Uri Geller, hebben inmiddels hun eigen televisieprogramma 'Street Magic', waarin zij willekeurige mensen verbazen met ongelofelijke trucs. Al jaren verweven zij magie, cabaret, verwondering en humor in feel-good performance-acts voor hun eigen theatershows.**

Hun acts op verschillende nationale en internationale wedstrijden werden met goud beloond. In 2006 kregen zij een eervolle onderscheiding voor hun komische presentatie en wonnen de Grand Prix, waarmee zij Nederlands kampioen goochelen zijn. Maar de hoogste onderscheiding die zij in 2009 ontvingen, is de titel Beste Mentalisten Ter Wereld. Daarmee behoren zij officieel tot de absolute wereldtop.
Da's Sterk is gegarandeerd avondvullend. Dit is namelijk de enige theatervoorstelling met een eerste, tweede én derde helft! Da's Sterk, toch? Snel, verrassend en confronterend met een knipoog. Door in één show een combinatie te maken van magic, theatrale acts, stand-up comedy en cabaret, laten Rob & Emiel hun gasten een avond beleven met een intens gevoel van verwondering en sterk vermaak.
Wie al eerder te gast was bij Rob & Emiel, weet al een beetje wat men kan verwachten, maar deze keer in overtreffende trap. Wie nog nooit bij een show van deze heren is geweest, zal de zaal verlaten met de gedachte: 'Da's Sterk!' Elk theaterbezoek steunt tevens het goede doel: Rob & Emiel zijn actief ambassadeurs van Make-A-Wish Nederland en doneren van ieder kaartje een deel aan deze stichting.

Theater Nesterlé – Nistelrode
Zaterdag 30 januari 2016
Aanvang: 20.15 uur
Kaartverkoop a € 16,-
via www.nesterle.nl.

WIL JIJ NAAR ROB & EMIEL?

BEANTWOORD DAN ONDERSTAANDE VRAAG VOOR 2 GRATIS KAARTJES:
In welk programma verschijnen Rob & Emiel dagelijks op tv?

Mail het antwoord voor 20 januari naar beheerder@nesterlé.nl en wie weet ben jij de winnaar.

‘Laar maar waar’ wint voor de derde keer Nisseroise Kwis

Team Laar Maar Waar *Foto’s: Yvonne Rosenhart*

NISTELRODE - **Een drukte van jewelste op de Noorderbaan om 20.00 uur, feestvlaggetjes, zelfgemaakte vogelhuisjes en dubbelzinnige woordgrappen op een foto: kenmerken van de Nisseroise Kwis 2015. Na deze vijfde editie van de dorpskwis in Nistelrode verschenen er veel vragen op Facebook. Zaterdag 9 januari kregen de deelnemers antwoord op alle vragen, ook op de belangrijkste vraag: ‘Wie wint de kwis?’ Met een ruime voorsprong, nam ‘Laar Maar Waar’ voor de derde keer de trofee mee naar huis.**

Enkele cijfers:
5* het was de vijfde editie en het gemiddelde cijfer is een 5
12* er waren twaalf categorieën
15* er waren vijftien kwismasters
59* de deelnemers aan de black jack opdracht
61* vogelhuisjes die ingeleverd zijn
470* Facebookvolgers
38020* behaalde punten van alle teams bij elkaar
76800* het hoogst mogelijk te behalen aantal punten van alle teams bij elkaar.

Afscheid
Zoals vorig jaar aangekondigd, heeft een groot gedeelte van de organisatie dit jaar afscheid genomen. Vijf jaar lang hebben ze zich met veel plezier ingezet voor Nistelrode om steeds geweldige kwissen te organiseren.

Nu vonden ze het tijd geworden om het stokje over te dragen aan nieuwe kwismasters. Annelot, Eline, Niek, Rico, Stijn, Eke en Geert werden bedankt. Nick, Inge, Jo-anne, John, Priscilla, Gwenn, Rens en Niels staan op 28 december 2016 klaar voor Nistelrode, voor de zesde editie van de kwis.

Leer meer op www.nisseroisekwis.nl of bekijk meer foto’s op www.mooibernheze.nl.

BERNHEZEFAMILIEBERICHTEN

Gouden bruidspaar Jan en Annie van den Akker - Sigmans

Foto: Marcel van der Steen

HEESCH – **Jan van den Akker (77) en Annie Sigmans (78) uit Heesch waren op 7 januari vijftig jaar getrouwd.**

Jan en Annie hebben elkaar leren kennen bij Lunenburg in Loosbroek. Jan is opgegroeid in Heesch als jongste in een gezin met drie oudere zussen. Jan was anderhalf toen zijn vader in mei 1940 sneuvelde. Dit had een grote impact op het gezin. Annie is geboren in Loosbroek als vierde in een gezin met tien kinderen. Voor ze trouwden, diende Annie bij kinderen Van de Pas in Heeswijk. Jan werkte met zijn moeder en zus Nellie op de boerderij.
In 1966 trouwden ze en gingen op de boerderij aan de Elleboog wonen. Samen kregen ze vier kinderen: Bert, René, Maureen en Nancy. In 1972 verhuisden ze naar de Rijksweg (nu Bosschebaan) en bouwden daar een nieuw pluimveebedrijf.
In 2000 gingen ze wonen aan de Cruijsberg en de zonen zetten samen het bedrijf voort. Jan is 29 jaar lid geweest van de brandweer en nu zet hij zich in als vrijwilliger voor Bernheze Kobilyn, museum-boerderij en ZLTO. Hiervoor is hij in 2014 Koninklijk onderscheiden. Annie gaat wekelijks volksdansen en computert graag. Ze gaan graag samen fietsen en ook kaarten is een grote hobby.
Jan is nog dagelijks te vinden bij Bert en Hetty op het bedrijf, waar ook Annie regelmatig koffie komt drinken. Samen zijn ze de trotse opa en oma van tien kleinkinderen.

Jubileum Wilma Verbruggen

NISTELRODE - Wilma Verbruggen heeft op vrijdag 8 januari haar 25-jarig jubileum gevierd op Peutercentrum Piccino Nistelrode, samen met alle peuters, collega’s en haar gezin. Juffrouw Wilma was het stralende middelpunt.

25 JAAR PEUTERS ONDER HAAR HOEDE

Het was een gezellige ochtend met leuke verrassingen waar iedereen ontzettend van genoten heeft.

Pauline Suiker
Actieve HaDeejer

Actieve HaDeejer Pauline Suiker

Teun Pepers
Jonge Actieve HaDeejer

Jonge Actieve HaDeejer Teun Pepers

Jesse Kuster
Winnaar Betaalbaar Bouwen

Winnaar Betaalbaar Bouwen HaDee Jesse Kusters

HEESWIJK-DINTHER – **Afgelopen week vond de nieuwjaarsbijeenkomst plaats van Stichting Dorpsnieuws en Actief Burgerschap. Naast elkaar ontmoeten, terug- en vooruitblikken, werd ook de gelegenheid gegrepen om Pauline Suiker als Actieve HaDeejer en Teun Pepers als Jonge Actieve HaDeejer in het zonnetje te zetten. Verder werd Jesse Kusters uitgeroepen tot winnaar van de wedstrijd 'betaalbaar wonen in HaDee'.**

De nieuwjaarsbijeenkomst van Stichting Dorpsnieuws en Actief Burgerschap werd ook dit jaar weer druk bezocht. Tijdens de gevarieerde avond, muzikaal omlijst door For Mineur, kwamen tal van wetenswaardigheden op tafel. Zoals de actiegroep in oprichting, die zich sterk maakt voor nieuwe naamborden met Heeswijk-Dinther, ongeacht van welke kant je het dorp binnenrijdt.
Er werd teruggekeken op (culturele) evenementen die het afgelopen jaar plaatsvonden en er werd gepleit voor de oprichting van een platform waarin alle (culturele) activiteiten en initiatiefnemers samenkomen. Zondag 24 april mag genoteerd worden in de agenda. Vanaf die dag is de film 'Groeten uit Heeswijk-Dinther' verkrijgbaar op dvd.
Met burgemeester Marieke Moorman werd teruggekeken op het debat 'HaDee HUIS' en het verleden jaar afgesloten Dorpsakkoord, dat een jaar geleden ondertekend werd door Stichting Actief Burgerschap en de gemeente, met de doelstelling om samen resultaten te boeken op diverse terreinen. Volgens de burgemeester zijn - mede door het akkoord - sommige zaken in een stroomversnelling gekomen, zoals de ontwikkeling van Plein 1969. Het ontwerp van het nieuwe Plein 1969 wordt over enkele weken gepresenteerd. Ook wordt gewerkt aan de oprichting van een Welzijn & Zorg Coöperatie. Annie van der Ven mocht er het een en ander over vertellen. Robin Jansen van de Coop deed aansluitend een boekje open over de nieuwe winkel die eind april al geopend wordt.

'Groeten uit Heeswijk-Dinther' op DVD

Actieve HaDeejer
Ook werden de Actieve en Jonge Actieve HaDeejer in het zonnetje gezet. Teun Pepers werd uitgeroepen tot Jonge Actieve Hadeejer. Hij is al vanaf 7-jarige leeftijd lid van Jong Nederland HDL en werd in 2011 voorzitter van deze vereniging. Teun werd een manusje van alles en organisatorische duizendpoot genoemd.

Vervolgens werd de Actieve HaDeejer onthuld. De totaal verraste Pauline Suiker verdient deze trofee echter als geen ander. Pauline is vrijwilliger bij de Zonnebloem, actief bij Hulpdienst Lichtpunt en de pastoraatgroep en lid van de EHBO vereniging St. Raphael.

Ze geldt als iemand die 'onzichtbaar' ontzettend veel betekent voor veel mensen die het moeilijk hebben.
Op het einde van de avond werd de winnaar van de jongerenwedstrijd 'Betaalbaar wonen in HaDee' bekendgemaakt. Bram van Grinsven bedacht compacte en verplaatsbare HD Bloks en Jesse Kusters zette D'n HaDeejer Hoek op papier, een meer traditionele bouw, met aandacht voor duurzaamheid. Juryvoorzitter Will Groothuysen riep Jesse Kusters uit tot winnaar en overhandigde hem een cheque van € 6000,-.

Beiden werden ter plekke door wethouder Peter van Boekel uitgenodigd om de haalbaarheid van beide plannen te bekijken. Na afloop van het officiële programma bleven velen nog even gezellig nakaarten en dat was uiteindelijk ook een belangrijke doelstelling van de organisatie.

Tekst en foto's Wendy van Lijssel

Ingrid Habraken 'Lôsbroekse Uitblinker'

Een blije Ingrid met oorkonde *Foto: Jan Gabriëls*

LOOSBROEK – **Ingrid Habraken werd donderdagavond tijdens de drukbezochte nieuwjaarsreceptie in CC De Wis in Loosbroek benoemd tot 'Lôsbroekse Uitblinker van 2015'.**

Het is voor het eerst dat het dorp deze prijs uitreikt. De buitengewoon actieve Loosbroekse werd in de bloemetjes gezet, omdat ze zich het afgelopen jaar belangeloos en zeer onderscheidend heeft ingezet voor Loosbroek. Ze was onder andere actief voor het Handwerkcafé in CC De Wis, als vrijwilliger bij het maandblad 'Rondje Loosbroek' en bij Stichting PEP. Daarnaast maakte ze honderden uren achter haar naaimachine voor de kleding voor de musical van vocalgroep 'Young Voices' en is ze een van de initiatiefnemers van Losbroekwist.

Kerstboomverbranding Bernheze

HDL

Foto's: Michel Roefs, Jo v.d. Berg, Marcel van der Steen en Yvonne Rosenhart.

Kijk voor meer foto's op: www.mooibernheze.nl

Vorstenbosch

Nistelrode

HDL

Heesch

Vorstenbosch

Heesch

Nistelrode

Platform tegen Heesch-West plant door in 2016

HEESCH/VINKEL - **Het protestbos aan de Weerscheut Vinkel tegen industrieterrein Heesch-West (Waalboss) is - traditiegetrouw - uitgebreid met een aantal kerstbomen. Het Platform tegen Waalboss (Heesch-West) organiseerde op 10 januari voor de tiende keer een bomenplantdag. Een succesvol protest tegen de toekomstige aanleg van een onnodig, overbodig, ongewenst en onrendabel bedrijventerrein.**

Diverse inwoners van Heesch, Geffen en Vinkel gaven gehoor aan de oproep om hun (kerst)boom in Waalboss (Heesch-West) te planten. Zij vrezen categorie vijf bedrijven; zoals ChemiePack. Dit mooie landelijke gebied mag daar niet aan opgeofferd worden was de teneur. Verder maakt milieudefensie Uden/Heesch zich ernstig zorgen over de verkeerssituatie straks bij de Cereslaan in Heesch.

Wordt Bernheze verder het Waalbossmoeras ingetrokken?
Milieudefensie Uden/Heesch roept alle partijen op om tot bezinning te komen en te stoppen met Heesch-West. Nu kan het nog met een verlies van 32 miljoen euro. Straks zullen de verliezen meer dan het dubbele zijn, als we zo doorgaan.

Namens Milieudefensie Uden / Heesch:
Theo van den Heuvel

CARNAVALSNIEUWS

Maria van Daal Mucha telt nu al af

Maria hard aan 't werk voor haar carnavalskostuum *Tekst en foto: Wendy van Lijssel*

HEESWIJK-DINTHER – **Maanden voor de daadwerkelijke datum begint het al te kriebelen en wordt ze onrustig. Maria van Daal Mucha uit Heeswijk is nú al aan 't aftellen, want carnaval is háár feest. Eentje waarbij ze kleurrijk uitgedost in een zelfgemaakt 'over de top' kostuum aan de zwier gaat en links en rechts de tent op zijn kop zet en bij voorkeur - grofjes vertaald - 'de zaak aan het schijten' brengt.**

Carnaval is het meerdaagse feest dat met hoofdletters, vet gedrukt, onderstreept en met vele uitroeptekens in de agenda van Maria van Daal Mucha staat. "Ik ben een échte", straalt ze, waarbij aan dat woord carnavalsliefhebber dient te worden toegevoegd. Voor Maria is 'echt' het dragen van een origineel, ludiek en - bij voorkeur - over de top kostuum, lekker van kroegie naar kroegie, slap 'ouwehoeren' waarmee ze vooral de zaak op zijn kop zet én dansen en springen op niets anders dan carnavalsmuziek.

VERDER MOET JE ANDERS VERVOER GAAN REGELEN EN IK 'LOOP' NIET OP WATER, MAAR OP MINIMAAL ÉÉN FLES

Voorpret

Echtgenoot Rien heeft niet veel met het feest. Daarom gaat Maria zelf de hort op. Daarbij duikt ze niet, last minute, de zolder op voor een 'pak'. De voorpret begint veel eerder. "Maanden vooraf word ik onrustig en begin ik na te denken over hoe ik me zal uitdossen. Het moet origineel zijn en ik maak het zo dat ik er een kletsverhaal aan kan vastknopen." Zo ging ze eens als zigeunerin, compleet met glazen bol. "Ik had me vooraf zelfs ingelezen in levenslijnen en dergelijke. Vervolgens heb ik iedereen de toekomst voorspeld." Ook verleden jaar pakte ze het voortvarend aan. "Toen had ik een pak gemaakt helemaal van echte borduurwerken. Ik deelde een kaartje uit met de tekst 'Uniek in Snevelbokkenland. Werken van grote meesters. Te zien van 13 t/m 17 februari 2015. Op verschillende locaties te bezichtigen'. Omdat ik schilder, werd gedacht dat ik een tentoonstelling hield. Ik was echter zelf de expositie en te bezichtigen in het café waar ik op enig moment tijdens carnaval was", lacht Maria.

Carnaval vieren doe je in eigen dorp is haar stelling, want; "Hier ken ik veel mensen en ik vind het heerlijk om hen slappe klets te verkopen. Verder moet je anders vervoer gaan regelen en ik 'loop' niet op water, maar op minimaal één fles." Maria vindt het zonde dat niet meer mensen, net als zij, zo intens genieten van carnaval en ze mist carnavalsmuziek. "Het is jammer dat niet elke horecagelegenheid échte en alleen maar carnavalsmuziek draait. Dat is zó gezellig", beweert ze stellig. Aan wat ze komende carnaval gaat doen, wordt al volop gewerkt. Sterker nog, ze is er al drie jaar mee bezig. "Ik ga uiteraard niet verklappen wat dat wordt. Dat ziet iedereen bij Dun Urste D(r)eun op vrijdagavond.

Daarmee trap ik af en vervolgens ga ik door tot ik niet meer kan", vertelt ze. Waarbij wij eraan toevoegen; 'En het feest is afgelopen'.

Krulkrant voor de club en openbare carnaval Heesch

HEESCH - **Sinds zaterdag 9 januari wordt in Heesch de Krulkrant als vanouds verspreid. De makers hebben er dit jaar weer hard aan gewerkt om er een mooie krant van te maken.**

De clubs gaan langs de deuren en vragen om een vrijwillige bijdrage. De opbrengst hiervan komt ten goede aan de club en aan het openbare carnaval van Heesch. Een bijdrage wordt op prijs gesteld.

En uiteraard horen de makers graag wat de Heeschenaren van de krant vinden! Wat is leuk? Wat kan beter? Overigens kunnen belangstellenden zelf ook meewerken aan deze krant door lid te worden van de redactie.

Met de Vervoerservice naar 55+ pronkzitting Snevelbokkenland

HEESWIJK-DINTHER/LOOSBROEK - **In sporthal De Zaert in Heeswijk-Dinther wordt op maandag 1 februari van 18.49 tot 22.30 uur de 55+ pronkzitting gehouden.**

Stichting Carnaval HDL wil graag dat ook mensen die niet in het bezit zijn van vervoer of die minder mobiel zijn, kunnen genieten van deze pronkzitting en daarom is er een initiatief gestart om deze groep senioren vervoer aan te bieden. In samenwerking met Laverhof en de KBO´s wordt geprobeerd om het voor iedereen mogelijk te maken om de 55+ pronkzitting te kunnen bezoeken.

Tegen een kleine onkostenvergoeding kan er gebruik worden gemaakt van de Vervoerservice voor senioren HDL, dat een aantal jaren geleden van start is gegaan.
Aanmelden kan d.m.v. een telefoontje naar Albert van den Boom, 0413-291785. Graag aanmelden voor 26 januari.

55+ pronkzitting
Maandag 1 februari. Sporthal De Zaert Heeswijk-Dinther
Kosten bedragen € 10,- en daarbij is koffie en/of thee inbegrepen.

Senioren carnavalsfeest in CC Nesterlé

NISTELRODE - **Voor alle senioren van Nistelrode houden KBO Nistelrode en Stichting Carnaval De Wevers op zondag 31 januari een speciale carnavalszitting. Deze vindt plaats in de grote zaal van CC Nesterlé en begint om 15.30 uur. De zaal is open om 15.00 uur.**

Het programma duurt ongeveer drie uur. Bezoekers kunnen genieten van optredens van Muziekkapel De Dûrzakkers, Dansgarde, Huppeltjes en diverse Nisseroise artiesten. Zij brengen hoogtepunten uit de Weverszittingen. Prins Martijn den Urste met zijn gevolg is natuurlijk ook aanwezig.
De entree is € 6,50 per persoon, inclusief gratis kopje koffie, een echt 'kumke Nisseroise snert' met een broodje en twee consumpties.
Graag vóór 22 januari aanmelden door de strook in te leveren op Hoogstraat 14 of in de brievenbus van CC Nesterlé. Mailen naar kbo.nistelrode@home.nl kan ook. Vervoershulp nodig? Bel Wim Timmers (0412-403639) en het wordt geregeld.

SPECIALE CARNAVALSGRIME
GRIMAS GRIMEERDOOS 12-kleurenpalet
met boekje, sponsje en penseel € 29,90
Alle grimeerspullen op voorraad. Kind- en huidvriendelijke materialen.
Bestellen via www.toneeluitgeverijgrosfeld.nl is mogelijk, levering 2 werkdagen.
Voor al uw grimeer-artikelen:
GROSFELD GRIME SERVICE
Raadhuisplein 18 - Berlicum - Tel. 073-5031251
Geopend: ma t/n vrij. 9.30-17.00 uur, en op afspraak
E-mail: info@toneeluitgeverijgrosfeld.nl

Jeugdprins en -prinses Piereslikkers onthuld

VORSTENBOSCH - **Alle kinderen uit groep 7 van basisschool Op Weg uit Vorstenbosch hebben vrijdag gestemd op degenen die zij graag als jeugdprins, -prinses en -adjudant voor 2016 zouden zien.**

Prinses Eef van Houtum, Prins Teun van Berge en Adjudant Douwe Timmers

Op zaterdagavond 9 januari was het vervolgens zover: de onthulling van de jeugdprins, -prinses en -adjudant. De groepen Senioren-meiden 1 en Maxioren 1 van Jong Nederland, onder leiding van Anne Raaijmakers en Bregje van der Heijden, hadden dit jaar de eer om in gemeenschapshuis De Stuik de nieuwe jeugdprins, -prinses en -adjudant aan alle Piereslikkers bekend te maken.

Teun van Berge mag dit jaar de scepter overnemen van zijn broer ex-jeugdprins Pieter van Berge. Teun mag nu als jeugdprins met de scepter regeren over alle kinderen in het Piererijk. Eef van Houtum staat als prinses aan zijn zijde en jeugdadjudant Douwe Timmers zal het geheel begeleiden.

Dit jeugdtrio wordt, zoals altijd, ondersteund door een enthousiaste Raad van Elf. Deze wordt gevormd door Sterre van den Elzen, Joep Houweling, Thijs van Kessel, Wietse Neijts, Toine Smolenaers, Sanne van Stiphout, Sam de Visser, Meggie van Zutphen, Teun Zegers, Esmee van den Broek en Gijs van Houtum.

De sfeermakende Raad van Toezicht bestaat uit Pien Verkuylen, Lynn van der Zanden, Krystian Szmic, Suus van Lith, Lynn van Doorn, Jelle van Berge, Nikki Verwijst, Lucas Smits, Lieke van Kessel, Dani Nooijen en Emma Nooijen.

Dit jaar zal carnaval voor jong en oud gevierd worden in het Pierehol van Vorstenbosch. Het is zeker dat deze zeer enthousiaste kinderen hun bijdrage zullen leveren aan carnaval 2016!

Pronkzitting Heesch is weer een topshow, Astemblieft!

HEESCH - **De eerste van vijf voorstellingen van de Heesche pronkzitting De Rooie Tèsneuzik vonden vrijdag en zaterdag plaats. Het uitverkochte gelegenheidstheater van 't Tunneke vormde wederom het decor van een show die er dit jaar in slaagde de aandacht en de lach van de toeschouwer van het begin tot het einde vast te houden. De pronkzitting verveelde nergens en stond ook nu weer garant voor een aantal buikpijn-van-het-lachen-momentjes.**

Na het openingswoord door de nieuwe presentator Ferdi Kocken, was het aan de kleurrijke kapsters van kapsalon 't Dooi Punt om de eerste act ten tonele te brengen. De gebruikelijke kapperspraat mondt hier uit in een uitleg over obligaties en zorgt voor een verrassende wending van het verhaal.
Voor de pauze maken we verder kennis met een mannelijk Playboy-model, een Vlaamse plastisch chirurg en beveiliger B. Bond. Erg leuk is ook de bijzondere ontmoeting tussen een conducteur, een pastoor, een meisje en een zwerver in de trein naar Den Bosch.
Er gaat bijna geen pronkzitting voorbij zonder een persiflage van Pietje 'Taxi' van Grunsven. Als chauffeur tijdens het bedrijfsuitje van Van Heck weet hij wel raad met de opgeschoten en aangeschoten medewerkers en hun baas. De rol van Frank van Heck wordt daarbij op onnavolgbare wijze vertolkt door… Frank van Heck.
Het tweede deel van de voorstelling begint met een wijnproeverij. Onder de deskundige leiding van monsieur Vinas del Vero proeven een pastoor, zijn koorknaapje en een Gooise vrouw van een paar dure en héle dure wijnen. Tenminste, dat denken zij.

Klokkenwinkel
Ook nemen we een kijkje in een klokkenwinkel, waar de bijzondere eigenaar en zijn eigenaardige assistente Vera bezoek krijgen van een wellicht nog eigenaardigere klant. In het stuk draait het allemaal om het begrip 'tijd' en de metaforen en spreekwoorden vliegen je dan ook om de oren.
Lachen, gieren, brullen. Dat moet het idee zijn geweest achter Roadshow Hondenhaor. Het publiek bevindt zich ineens op het jaarfeest van een nudistenvolleybalvereniging, muzikaal opgeluisterd door twee enorm foute DJ's en hun mogelijk nog foutere moeder annex rookmachine. Het zwaar overdreven gelach van de broers, steevast gevolgd door het stopwoordje 'astemblieft!' werkt erg aanstekelijk.
Het sluitstuk wordt verzorgd door Marco Nelissen die als fietser bij de E.H.W.W.C.N.T.V.O.T.F. nog één keer het uiterste vraagt van de lachspieren. Een passend einde van een zeer vermakelijke avond.
Benieuwd waar die enorme afkorting voor staat en wat de Heesche Pronkzitting nog meer te bieden heeft?
Er zijn nog enkele kaarten voor de voorstelling op donderdag 14 januari. Deze zijn verkrijgbaar bij Boekhandel Ceelen aan 't Dorp in Heesch.

Foto's: Clémy van Gogh

En nu mijn bad uit!

Britta Teckentrup

Dit vrolijke prentenboek wordt interactief verteld. Olifant Ellie geniet lekker met haar badeendje van haar bad. De voorgelezen peuter wordt uitgedaagd om samen met Ellie plezier te maken. De peuter moet het boek schudden om golven te maken en het boek kantelen naar links en naar rechts om nog grotere golven te maken. Maar dan zit er plotseling een krokodil in het bad. Kan de peuter even roepen dat die eruit moet? Oeps, er komen nog meer dieren bij en het bad raakt echt te vol. Schudden helpt niet meer maar gelukkig weet Ellie wel hoe ze iedereen uit bad kan krijgen!

Een leuke toevoeging van dit boek is, dat het badwater en de waterdruppels een glad laagje hebben dat je kunt voelen. Deze interactieve elementen maken het voorlezen zeker tot een succes!

Het puberbrein centraal in lezing

HEESCH - **Op de basisschool De Toermalijn in Heesch wordt maandag 25 januari een lezing gehouden met als thema het puberbrein.**

De lezing wordt verzorgd door Dr. Aletta Smits. Zij is van huis uit docent en kent pubers vanuit thuis en vanuit de klas. Op dit moment doceert zij onder meer psychologie aan de Hogeschool Utrecht.
Zij kan op onnavolgbare manier vertellen wat een puber bezighoudt.

- Waarom maken ze hun huiswerk niet af
- Waarom komen ze te laat op school
- Waarom zijn ze zo wispelturig
- Waarom zijn ze aan hun telefoon vastgekit.

Er is recent van alles over het puberbrein bekend geraakt.

De lezing zet het op een rij en geeft op humoristische wijze antwoord op voorgaande vragen. Hoe kunnen ouders en leerkrachten daarop aansluiten? Of toch gewoon opvoeden en klaarstomen tot de volwassen maatschappij die geen boodschap heeft aan het bioritme van een puber?
De lezing wordt georganiseerd door de basisscholen van Heesch, in samenwerking met Stichting Gezondheidsvoorlichting Heesch en begint om 19.30 uur, de toegang is gratis. Vooraf aanmelden bij:
info@bsdetoermalijn.nl of bellen met de administratie van De Toermalijn, 0412-451467.

opdidakt
alle zorg onder één dak

Groepstrainingen
START in de week van 1 februari 2016
Meld uw zoon of dochter nu aan!

- Begeleiding lezen en spellen
- Begeleiding rekenen
- Studievaardighedentraining
- Faalangstreductietraining
- Sociale vaardigheidstraining
- Concentratietraining
- Brugklastraining

Meer informatie en aanmelden **www.opdidakt.nl**

Opdidakt Heesch| Schoonstraat 23 | 0412 450 228
heesch@opdidakt.nl

PRIET PRAAT

Er zijn meer volwassenen bang in het licht dan kinderen in het donker

DE grootste modewinkel VAN NEDERLAND!

van Tilburg
- SINDS 1885 -

MODE SCHOENEN EN SPORT VOOR JONG EN OUD
600+ RUIM **600 MODEMERKEN** ONDER ÉÉN DAK
UNIEKE EN GRATIS VERMAAKSERVICE
24/7 ONLINE WINKELEN OF RESERVEREN
VELE VOORDELEN VOOR VASTE KLANTEN
350+ RUIM 350 GRATIS PARKEERPLAATSEN VOOR DE DEUR
GRATIS VERS GEMALEN KOFFIE IN ONZE LUNCHROOM

NISTELRODE 10.000M² MODE SCHOENEN SPORT | ALTIJD ONLINE VANTILBURGONLINE.NL

Het HELE JAAR in de aanbieding

Senseo Classic of Strong

Doos met 4 zakken
à 36 stuks
~~15,92~~

13,00

Doos 4 zakken

Robijn wasverzachters

Alle soorten
3 flacons Robijn à 750 ml
~~8,04~~ - ~~11,37~~
Nu 5,36 - 7,58

2+1 GRATIS*

Mona pudding

Alle soorten, 2 bakken
à 450-500 ml
~~2,62~~ - ~~2,84~~

2 VOOR 2,00

Jong of jong belegen kaas

Kilostuk
Jong ~~8,89~~
Jong belegen ~~9,20~~

KILOSTUK 6,00

Jumbo Wiegmans Heesch, Schoonstraat 8
Jumbo Nistelrode, Parkstraat 10
Jumbo Heeswijk Dinther, Sint Servatiusstraat 39

Hallo JUMBO

PRAKTISCHE INFORMATIE

De Misse 6, Postbus 19
5384 ZG Heesch
Tel.: 14 0412
(voor storingen in openbare ruimte buiten openingstijden:
06 - 53 94 65 69)
gemeente@bernheze.org
www.bernheze.org

Gemeentehuis
Maandag t/m vrijdag: 8.30-12.30 uur Woensdag: 8.30-19.00 uur
De gemeente werkt op afspraaak

Milieustraat
De Morgenstond 4
Heeswijk-Dinther, tel.: 14 0412
woensdag 13.00-18.00 uur
vrijdag 13.00-18.00 uur
zaterdag 8.30-14.00 uur

Groendepots
Fa. Van Schaijk, Berghemseweg 13
Nistelrode
Fa. Dijkhoff, Lariestraat 25
Heeswijk-Dinther
woensdag: 13.00-18.00 uur
zaterdag: 8.30-14.00 uur

Politieloket
maandag t/m donderdag:
9.00-12.00 uur
woensdag: 16.30-19.00 uur

AGENDA

21 januari 2016
Huiskamerbijeenkomst
Groene Loper Heesch
19.30 tot 21.30 uur
(open inloop)
't Oude Raadhuis, 't Dorp 61

26 januari 2016
Ondernemerssessie Bernheze
Bernheze slaap- of werkgemeente?

Naar de gemeente?
Maak altijd een afspraak!

U maakt een afspraak:
- via www.bernheze.org
- telefonisch 14 0412

College Bernheze stelt gemeenteraad voor akkoord te gaan met de komst van een asielzoekerscentrum in Heesch

De noodzaak voor de opvang van vluchtelingen in Nederland is groot. Het college van burgemeester en wethouders vindt dat mensen in nood moeten kunnen rekenen op de gemeente Bernheze en haar inwoners. Daarom heeft het college op dinsdag 12 januari besloten, om aan de gemeenteraad voor te stellen akkoord te gaan met de komst van een asielzoekerscentrum (azc), voor maximaal 500 mensen, voor maximaal tien jaar.

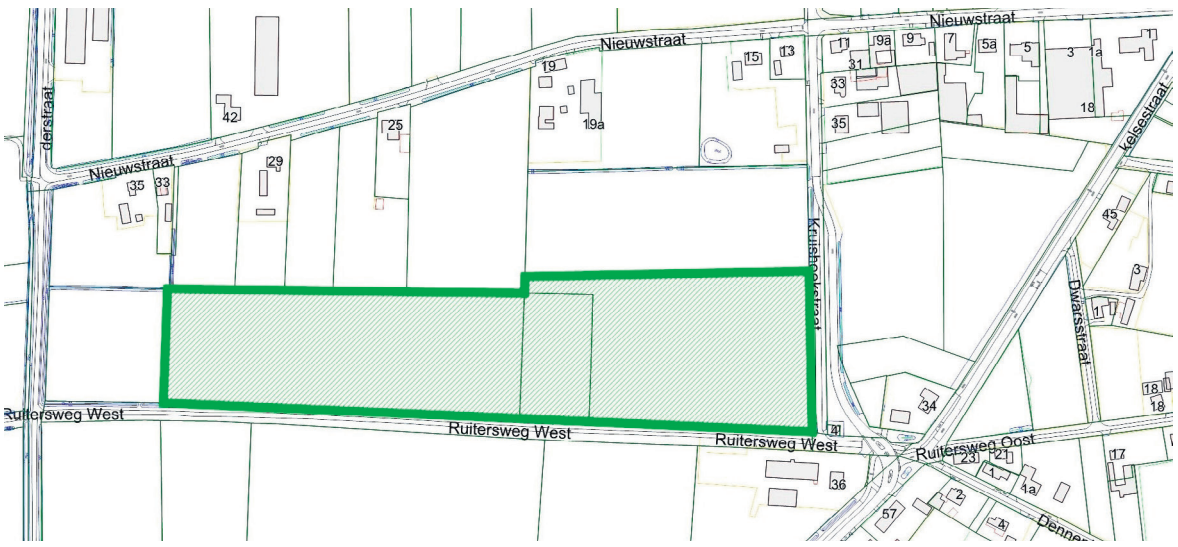

De locatie die we hiervoor op het oog hebben is een perceel aan de Ruitersweg-West in Heesch. Wij willen hiermee als college onze maatschappelijke verantwoordelijkheid nemen en asielzoekers een prettige en vooral veilige plek bieden in onze samenleving.

Waarom op deze plek

Het college heeft eerst onderzocht of er binnen de gemeentegrenzen gebouwen beschikbaar zijn die geschikt te maken zijn voor de opvang van asielzoekers. Dat blijkt niet zo te zijn. Daarna hebben we gekeken of er percelen zijn die voldoen aan de criteria van het Centraal Orgaan opvang Asielzoekers (COA) zoals de omvang, beschikbaarheid en bereikbaarheid. De locatie aan Ruitersweg-West in Heesch voldoet als enige aan deze criteria. Vervolgens heeft het college de afweging gemaakt of een asielzoekerscentrum van deze omvang verantwoord en passend is op deze plek in Heesch. Het is daarbij nadrukkelijk niet de bedoeling dat er een tentenkamp komt.

Voor de opvanglocatie is ongeveer vier hectare nodig. De grond is eigendom van de gemeente en wordt op dit moment tijdelijk verpacht als landbouwgrond. Als de gemeenteraad akkoord gaat met de komst van een azc, stelt het college de grond beschikbaar aan het COA. Het COA is vervolgens verantwoordelijk voor het bouwen en beheren van de opvanglocatie. Voor het gebruik van de locatie en het plaatsen van woonunits, heeft het COA een tijdelijke omgevingsvergunning nodig voor de duur van maximaal tien jaar. Het college kan deze vergunning binnen acht weken verlenen. Vervolgens kan gedurende zes weken na verlening bezwaar worden gemaakt tegen het besluit.

Bestuursovereenkomst

Als de gemeenteraad akkoord gaat met de komst van een azc, bespreekt het college met het COA de voorwaarden waaronder wij de vestiging van een azc acceptabel vinden. Deze worden vastgelegd in een bestuursovereenkomst tussen het COA en de gemeente. Na het ondertekenen van deze overeenkomst kan het COA plannen gaan uitwerken voor het inrichten en beheren van de locatie. Dit neemt ongeveer acht tot negen maanden in beslag.

Met elkaar in gesprek

Natuurlijk realiseren wij ons dat de mogelijke komst van een azc vragen oproept. Wij vinden het dan ook belangrijk dat u deze vragen kunt stellen en dat u zich over dit onderwerp kunt uitspreken. Daarom organiseren we twee informatiemarkten. Op dinsdag 19 januari voor de mensen die rondom de beoogde locatie wonen en op donderdag 25 januari voor de andere inwoners van Heesch. Alle inwoners van Heesch ontvangen hiervoor een uitnodiging van de gemeente. Voor meer informatie over de informatiemarkten en om aan te melden kunt u terecht op www.bernheze.org/vluchtelingen.

Op 25 januari vindt een hoorzitting van de gemeenteraad plaats, waar inwoners zich kunnen uitspreken over de komst van een azc. Meer informatie hierover volgt later op de gemeentepagina's van DeMooiBernheze-Krant en op www.bernheze.org/vluchtelingen.

Besluit door de gemeenteraad over mogelijke komst azc

De informatie uit de gesprekken met inwoners en ondernemers nemen de raadsleden mee in hun overweging over de mogelijke komst van een azc. Wanneer de gemeenteraad een besluit neemt is op dit moment nog niet bekend. Als deze datum bekend is, informeren wij u hierover.

Meer informatie

Op www.bernheze.org/vluchtelingen en www.coa.nl vindt u meer informatie over vluchtelingen en asielzoekerscentra. Heeft u praktische vragen, dan kunt u mailen naar vluchtelingen@bernheze.org of tijdens kantooruren bellen naar 14 0412.

Nachtafsluiting N279 van Veghel richting 's-Hertogenbosch

In verband met diverse wegwerkzaamheden wordt de provinciale weg N279 in de rijrichting Veghel-'s-Hertogenbosch van 11 januari tot 31 januari 2016 elke nacht van 21.00 tot 5.00 uur afgesloten voor alle verkeer. Mochten de weersomstandigheden slecht zijn, dan is het mogelijk dat de werkzaamheden uitlopen tot 5 februari 2016.

Het verkeer wordt vanuit Veghel omgeleid via de A50 richting Oss en vervolgens via de A59 richting 's-Hertogenbosch. Weggebruikers moeten hierdoor rekening houden met een extra reistijd van circa 10 minuten. Het verkeer op de N279 vanuit Veghel naar Heeswijk-Dinther en Berlicum/Middelrode gaat via A50, afslag 10 Eerde, Eerdsebaan, Structuurweg, Steeg (voor Heeswijk-Dinther) en Molendijk-Noord (voor Berlicum/Middelrode). De rijrichting 's-Hertogenbosch-Veghel op de N279 blijft open voor alle verkeer.

Werkzaamheden

De aanleg van de noordelijke rijbaan vindt plaats naast de huidige N279, op de plaats van de voormalige parallelweg en de huidige haag. Er is hiervoor een afzetting noodzakelijk op de N279 tussen A50 en de Runweg in Berlicum. Om de veiligheid van weggebruikers en wegwerkers te waarborgen, wordt aan de noordzijde een geleiderail aangebracht of een tijdelijke barrier als de aanwezige ruimte niet voldoende is. Deze geleiderail komt op plaatsen waar in de eindsituatie de middengeleider van de N279 is gesitueerd. De bestaande haag wordt hiervoor verwijderd.

Informatie

Bekijk de omleiding online op kaart op www.werkenaann279noord.nl/hetontwerp. Meer informatie over de werkzaamheden aan de N279 Noord is te vinden op www.werkenaann279noord.nl.

Collecteren voor het Prins Bernhard Cultuurfonds

Van 29 mei tot en met 4 juni 2016 vindt de landelijke collecte voor het Prinses Bernhard Cultuurfonds plaats. Het Prins Bernhard Cultuurfonds stimuleert cultuur en natuurbehoud in Nederland, op grote en kleine schaal. Ook Bernheze kent een groot aantal culturele verenigingen (harmonieën, fanfares, toneelgezelschappen, zangverenigingen, enz.).

Deze verenigingen kunnen voor het Prins Bernhard Cultuurfonds collecteren. De helft van de opbrengst komt ter beschikking van uw eigen vereniging.
Als uw (culturele) vereniging geïnteresseerd is in het houden van een collecte voor het Prins Bernhard Cultuurfonds, kunt u dit vóór 21 maart 2016 doorgeven aan mevrouw S. Scholte van de gemeente Bernheze.

Bernheze: slaap- of werkgemeente?

Praat mee over het economisch beleid

Bernheze is bezig haar economisch beleid voor de komende jaren te herzien. Maar dat kunnen we natuurlijk niet zonder onze ondernemers! Denkt en praat u daarom met ons mee? Op 26 januari 's avonds komen we samen in De Heische Hoeve in Loosbroek.

Bernheze denkt na over haar economische ambities. We willen géén slaapgemeente zijn, maar streven naar een vitale, meer duurzame economie. Dit betekent dat de kernen levendig moeten blijven, in het buitengebied bestaande en nieuwe bedrijvigheid voldoende ruimte krijgt, zo efficient mogelijk met hulpbronnen wordt omgegaan, iedereen zoveel mogelijk aan betaald werk wordt geholpen en de kansen voor bedrijven en werknemers in de regio worden vergroot.

Wij zijn natuurlijk benieuwd hoe onze ondernemers hier tegenaan kijken. Daarom nodigen we het Bernhezer bedrijfsleven van harte uit om met ons mee te denken. We willen graag met u bespreken hoe we gezamenlijk onze gemeente economisch vitaal kunnen houden. De ondernemerssessie heeft plaats in de sfeervolle ambiance van De Heische Hoeve in Loosbroek.
De avond start met een bedrijfspresentatie en rondleiding in De Heische Hoeve. De van oorsprong agrarische onderneming heeft zich ontwikkeld tot een uniek bedrijf met tal van activiteiten. Eigenaar Dennis Hurkmans zal u daar op inspirerende wijze over vertellen.

Het programma is als volgt:
19.00 uur: ontvangst met koffie/thee en kersenvlaai
19.15 uur: bedrijfspresentatie De Heische Hoeve
20.00 uur: ondernemerssessie: presentatie en gesprek
21.30 uur: afsluiting met borrel
Locatie: De Heische Hoeve, Heideweg 1a in Loosbroek.
We vernemen graag of u aanwezig bent. Aanmelden kan bij mevrouw Bouter via mail j.bouter@bernheze.org of telefoon 14 0412.

Dennis Hurkmans en Ezra Leeger, eigenaren De Heische Hoeve

Alleen pinnen bij Milieustraat en groendepots

Vanaf 1 januari 2016 kunt u bij de Milieustraat en de groendepots alleen pinnen. U kunt dan niet meer met contant geld afrekenen. Contactloos betalen kan ook voor bedragen onder € 25,- en als uw bankpas daar geschikt voor is.

Nieuwe openingstijden Milieustraat

De Milieustraat is voortaan 1 januari 2016 op zaterdag geopend van 8.30 tot 14.00 uur. De openingstijden op woensdag en vrijdag zijn niet veranderd.

GEMEENTERAAD

De volgende raadscommissievergaderingen vinden binnenkort plaats. De raadscommissievergaderingen zijn openbaar en worden gehouden in het gemeentehuis, De Misse 6 in Heesch, aanvang 19.30 uur, behalve de Raadscommissie Maatschappelijke Zaken. Deze begint om 21.00 uur, aansluitend aan de Raadscommissie Bestuur en Strategie. Bezoekers hebben de mogelijkheid om mee te praten over onderwerpen die op de agenda staan.

18 februari 2016
Raadscommissie Bestuur en Strategie en Raadscommissie Maatschappelijke Zaken.

Raadscommissie Bestuur en Strategie, 19.30 uur
- Stand van zaken regionale samenwerking
- Opiniërende bespreking Plan van aanpak - werken aan de toekomst
- Vaststelling gedragscodes voor de gemeenteraad en het college van burgemeester en wethouders
- Inzet tijdelijk personeel

Raadscommissie Maatschappelijke Zaken, 21.00 uur
- Stand van zaken transities Jeugdzorg, Wmo/AWBZ en Participatiewet
- Opiniërende bespreking Lokale omroep Bernheze

RAADSCOMMISSIEVERGADERINGEN

20 januari 2016
Raadscommissie Ruimtelijke Zaken, 19.30 uur
- Vaststelling beleidsplan vergunningverlening, toezicht en handhaving Bernheze 2016-2019
- Vaststellen bestemmingsplan St. Servatiusstraat/Balledonk
- Vaststellen bestemmingsplan Loo ong. Nistelrode
- Coördinatiebesluit bestemmingsplan Plein 1969 - brasserie Verkuijlen
- Opiniërende bespreking Startnotitie Bomenbeleidsplan
- Opiniërende bespreking Duurzaam Mobiliteitsplan

De agenda en stukken vindt u op www.bernheze.org

Met vragen over de gemeenteraad en de raadscommissies kunt u terecht bij de griffie, telefoon 14 0412, e-mail griffie@bernheze.org.

OFFICIËLE BEKENDMAKINGEN

Wilt u op de hoogte blijven van de bekendmakingen uit uw buurt? Meld u op www.overheid.nl aan voor de e-mailservice. U ontvangt dan per e-mail de bekendmakingen uit uw buurt van de gemeente, provincie en waterschappen. U maakt hiervoor een profiel aan, bestaande uit uw e-mailadres en postcode en het gebied rondom uw woning waarover u de bekendmakingen wilt ontvangen.

Beleidsregels bestuurlijke boete Wet basisregistratie personen (BRP)

Het college van burgemeester en wethouders heeft op 8 december 2015 de Beleidsregels bestuurlijke boete Wet Basisregistratie personen (BRP) vastgesteld. Deze zijn op 1 januari 2016 in werking getreden.

De gemeente is verantwoordelijk voor een kwalitatief juiste en actuele registratie van de basisregistratie personen. Een goede basisregistratie is van belang om onder meer identiteitsfraude te voorkomen. De wetgever legt de verplichting om persoonsgegevens door te geven bij de inwoners van de gemeente zelf. De gemeente is dus afhankelijk van haar inwoners voor de juiste gegevens.
In de nieuwe Wet BRP is in artikel 4.17 de bestuurlijke boetebepaling opgenomen. De gemeente Bernheze wil gebruikmaken van dit instrument. Dat betekent dat we een boete kunnen opleggen als we niet de juiste gegevens van inwoners ontvangen.

Voornemen tot uitschrijving
Het college van burgemeester en wethouders is voornemens de persoonsgegevens van de volgende persoon niet meer bij te houden, omdat uit onderzoek geen uitsluitsel is verkregen over de verblijfplaats.
- De heer G. Dogan geboren 01-09-1975

Dit voorgenomen besluit kan grote persoonlijke en/of financiële gevolgen hebben voor de betrokkene. Bent u op de hoogte van het huidige adres van bovengenoemde persoon, neem dan contact op met de gemeente Bernheze, telefoon 14 0412.

Besluit tot uitschrijving
Het college van burgemeester en wethouders heeft besloten de persoonsgegevens van de volgende personen niet meer bij te houden, omdat uit onderzoek geen uitsluitsel is verkregen over de verblijfplaats.
- J. Olszewski geboren 25-05-1979
- M. Mederowski geboren 23-10-1964

Besluitdatum: 07-01-2016
Procedures 4b en 7a zijn van toepassing.

Dit besluit kan grote persoonlijke en/of financiële gevolgen hebben voor de betrokkene(n). Bent u op de hoogte van het huidige adres van bovengenoemde personen, neem dan contact op met de gemeente Bernheze, telefoon 14 0412.

Wet ruimtelijke ordening

Vaststelling bestemmingsplan Wevershof 12a Nistelrode
Het college van burgemeester en wethouders maakt bekend dat in de gemeenteraadsvergadering van 17 december 2015 het bestemmingsplan Wevershof 12a Nistelrode is vastgesteld.
Inhoud: Het plan maakt de bouw van acht wooneenheden in het bestaande pand Wevershof 12a Nistelrode mogelijk. Toegevoegd is een bouwstrook ten behoeve van het realiseren van bergingen voor deze wooneenheden.
Inzage: Het bestemmingsplan ligt met ingang van 14 januari 2016 gedurende zes weken op afspraak ter inzage in het gemeentehuis, De Misse 6 in Heesch. Het plan is digitaal raadpleegbaar via www.ruimtelijkeplannen.nl (NL.IMRO.1721.BPWevershof12a-vg01).
Beroepsmogelijkheid: Binnen de termijn van inzage kunnen uitsluitend belanghebbenden beroep instellen die tijdig hun zienswijzen op het ontwerp hebben kenbaar gemaakt, of niet kunnen worden verweten dat zij niet tijdig hun zienswijze naar voren hebben gebracht. Een beroepschrift kan worden ingediend bij de afdeling Bestuursrechtspraak van de Raad van State, Postbus 20019, 2500 EA 's-Gravenhage. Degene die beroep heeft ingesteld kan tevens een verzoek om voorlopige voorziening indienen bij de voorzitter van genoemde afdeling.
Inwerkingtreding: Het vaststellingsbesluit en daarmee het bestemmingsplan treedt de dag na afloop van de beroepstermijn in werking, tenzij binnen de beroepstermijn een verzoek om voorlopige voorziening wordt ingediend. In dat geval treedt het bestemmingsplan niet in werking voordat op dit verzoek is beslist.

Drank- en horecawet

Aan VOF Royal Events Palace is vergunning verleend voor het uitoefenen van horecabedrijf Royal Events Palace, Meerstraat 30b, 5473 VX Heeswijk-Dinther. De vergunning is verzonden op 7 januari 2016.
Procedures 1a, 4a en 7a zijn van toepassing.

Algemene Plaatselijke Verordening (APV)

Melding maken uitweg

T.A.W.J.Vrijsen, Maasstraat 12, 5384 NE Heesch heeft in overeenstemming met artikel 2:12, lid 1 onder a, van de APV Bernheze 2014 een melding gedaan van het maken van een uitweg naar Maasstraat 12 in Heesch. De melding is op 8 januari 2016 geaccepteerd. Verzenddatum: 8 januari 2016.
Procedures 1a, 4a en 7a zijn van toepassing.

Evenementenvergunningen

Het college van burgemeester en wethouders heeft voor de volgende evenementen/activiteiten een vergunning/ontheffing verleend aan:
- Gilde Sint Antonius Abt voor het organiseren van een rommelmarkt op 21 februari 2016 in 't Gildebergske, Nistelrodesedijk 2, 5476 VJ Vorstenbosch. De beschikkingen zijn verzonden op 7 januari 2016.
- Carnavalsstichting De Wevers voor het organiseren van pronkzittingen op 16 en 23 januari 2016 van 19.00 tot 2.00 uur en op 17 januari 2016 van 12.00 tot 20.00 uur in sporthal De Overbeek, De Hoef 23a, 5388 EL Nistelrode. De beschikkingen zijn verzonden op 7 januari 2016.

Procedures 1a, 4a en 7a zijn van toepassing.

Verleende terrasvergunning

Aan S. Rasouli is een vergunning verleend om terrasmeubilair te plaatsen op het voor publiek toegankelijke (verharde) gedeelte van de weg, gelegen bij Royal Events Palace, Meerstraat 30b, 5473 VX Heeswijk-Dinther.
Procedures 1a, 4b en 7a zijn van toepassing.

Wet algemene bepalingen omgevingsrecht

Reguliere procedure

Ontvangen aanvragen voor een omgevingsvergunning

Heesch
- Schoonstraat 8
  Aanbouwen opslag en expeditieruimte bij winkel
  Datum ontvangst: 06-01-2016
- Cereslaan 18
  Plaatsen aanduidingsmast
  Datum ontvangst: 05-01-2016
- Kerkweg 1
  Verkleinen en renoveren pand
  Datum ontvangst: 08-01-2016
- Bosbeemd ong.
  Bouwen twee-onder-een-kapwoning
  Datum ontvangst: 07-01-2016
- Bosbeemd ong.
  Bouwen twee-onder-een-kapwoning met berging
  Datum ontvangst: 07-01-2016
- De Hoef 2, fase 3, kavel 1 t/m 12
  Bouwen 12 rijwoningen
  Datum ontvangst: 08-01-2016
- Ophoviusstraat 15
  Uitbreiden woonhuis
  Datum ontvangst: 08-01-2016

Heeswijk-Dinther
- Het Schoor 6
  Opnieuw opbouwen woonboerderij
  Datum ontvangst: 07-01-2016
- Veldstraat 2a
  Bouwen bergruimte
  Datum ontvangst: 07-01-2016

Procedure 6 is van toepassing.

Besluiten

De volgende omgevingsvergunningen zijn verleend. Deze besluiten treden daags na verzending van het besluit in werking.
Nistelrode
- Loosbroekseweg 49
  Bouwen loods
  Verzenddatum: 04-01-2016
- Windwijzer ong.
  Bouwen woning
  Verzenddatum: 11-01-2016
- Hazenveld ong.
  Bouwen 5 woningen
  Verzenddatum: 05-01-2016

Heeswijk-Dinther
- Hoofdstraat 114a
  Bouwen woning
  Verzenddatum: 05-01-2016

Heesch
- Hadewychstraat 65
  Oprichten carport
  Verzenddatum: 06-01-2016
- De Rogge 16
  Vergroten garage en bouwen carport
  Verzenddatum: 07-01-2016

Procedures 1a, 4a en 7a zijn van toepassing.

Uitgebreide procedure

De wetgever heeft bepaald dat ingekomen aanvragen voor een omgevingsvergunning, die worden voorbereid met de uitgebreide procedure, niet worden gepubliceerd. De bekendmaking van deze aanvragen vindt plaats via publicatie van een ontwerpbesluit.

Besluiten

De volgende omgevingsvergunningen zijn via de uitgebreide voorbereidingsprocedure verleend. Deze besluiten treden in werking na afloop van de beroepstermijn.
Heeswijk-Dinther
- Berkenvenseweg 2
  Handelen met gevolgen beschermde natuurgebieden (veranderen (melk)rundveehouderij)
  Verzenddatum: 04-01-2016

Vorstenbosch
- Bedafseweg 7b
  Beperkte milieutoets/wijzigen varkenshouderij met verklaring van geen bedenkingen (vvgb)
  Verzenddatum: 12-01-2016

Procedures 1a, 5a en 7a zijn van toepassing.

PROCEDURES

Openingstijden zie colofon

Inzage
Procedure 1a
U kunt de stukken gedurende zes weken tijdens openingstijden op afspraak inzien in het gemeentehuis in Heesch.

Procedure 1b
U kunt de stukken gedurende zes weken tijdens openingstijden op afspraak inzien in het gemeentehuis in Heesch en raadplegen op www.bernheze.org of www.ruimtelijkeplannen.nl.

Inspraak
Procedure 2
Iedereen kan binnen zes weken na publicatiedatum met een schriftelijke inspraakreactie aan het college van burgemeester en wethouders van Bernheze reageren op de stukken. Neem voor het indienen van een mondelinge inspraakreactie contact op met de betreffende afdeling.

Zienswijze
Procedure 3a
Belanghebbenden kunnen binnen zes weken na publicatiedatum schriftelijk een zienswijze indienen bij het college van burgemeester en wethouders van Bernheze. Neem voor het indienen van een mondelinge zienswijze contact op met de betreffende afdeling.

Procedure 3b
Iedereen kan binnen zes weken na publicatiedatum een schriftelijke zienswijze indien bij het college van burgemeester en wethouders van Bernheze. Neem voor het indienen van een mondelinge zienswijze contact op met de betreffende afdeling.

Bezwaar
Procedure 4a
Belanghebbenden kunnen binnen zes weken na verzenddatum van dit besluit bezwaar indienen bij het college van burgemeester en wethouders van Bernheze. Het bezwaar heeft geen schorsende werking.

Procedure 4b
Belanghebbenden kunnen binnen zes weken na publicatiedatum van dit besluit bezwaar indienen bij het college van burgemeester en wethouders van Bernheze. Het bezwaar heeft geen schorsende werking.

Beroep
Procedure 5a
Belanghebbenden kunnen binnen zes weken na publicatiedatum van dit besluit beroep indienen bij de sector bestuursrecht van de rechtbank, Postbus 90125, 2500 MA 's-Hertogenbosch. Het beroep heeft geen schorsende werking. Er zijn griffierechten verschuldigd.

Procedure 5b
Belanghebbenden kunnen binnen zes weken na publicatiedatum van dit besluit beroep indienen bij de Afdeling bestuursrechtspraak van de Raad van State, Postbus 20019, 2500 EA 's-Gravenhage. Het beroep heeft geen schorsende werking. Er zijn griffierechten verschuldigd.

Bezwaar-/beroepsmogelijkheid
Procedure 6
Er zijn geen bezwaar-/beroepsmogelijkheden.

Voorlopige voorziening
Procedure 7a
Belanghebbenden kunnen, gelijktijdig met een ingediend bezwaar- of beroepschrift, de voorzieningenrechter van de rechtbank verzoeken om een voorlopige voorziening te treffen. Er zijn griffierechten verschuldigd.

Procedure 7b
Belanghebbenden kunnen, aanvullend op een ingediend beroepschrift bij de Afdeling bestuursrechtspraak van de Raad van State, de voorzitter van de afdeling verzoeken om een voorlopige voorziening te treffen. Er zijn griffierechten verschuldigd.

Reageren
In een schriftelijke reactie moeten staan: de datum, de naam en het adres van degene die reageert, een omschrijving van het onderwerp, de reden waarom u bezwaar/zienswijze/bedenking indient en uw handtekening.

OOGcontact

wie is deze Bernhezenaar?

Stuur uw oplossing voor a.s. maandag 12.00 uur naar office@demooibernhezekrant.nl onder vermelding van OOGCONTACT en maak kans op

5x 1/5 staatsloten

Ceeler Ceelen
Kantoorboekhandel - Heesch
't Dorp 65, 5384 MB Heesch
0412-451782

Oplossing vorige week:
Edwin Verkuijlen uit Nistelrode

Winnaar:
Ron Cuijpers kan de staatsloten ophalen bij Kantoorboekhandel Ceelen

Werknemers van Bernheze Media worden uitgesloten van deelname.

Bernheze Media

WOORDZOEKER

S	M	F	V	N	R	T	A	Q	F	N	R	Z	J	P	D
A	G	I	O	T	A	E	I	E	C	S	E	A	F	E	R
N	R	S	L	M	R	L	T	R	U	I	R	R	I	H	R
S	C	N	L	P	P	S	I	O	L	P	X	D	E	S	L
E	X	E	E	I	G	L	N	E	N	R	U	T	N	A	R
M	D	S	Y	F	M	A	N	I	E	S	F	E	H	P	C
P	T	S	O	R	L	L	B	E	E	O	C	R	F	S	H
R	K	I	Y	A	M	O	A	N	T	R	U	G	R	G	V
H	Z	V	O	Z	W	M	G	S	U	R	F	E	N	I	J
O	H	Y	N	L	N	D	N	E	M	M	A	D	I	R	Y
M	J	N	E	G	D	E	T	A	R	A	K	D	U	A	Z
N	E	N	S	K	B	D	K	L	Q	K	P	G	U	U	R
M	N	A	K	B	C	L	S	I	N	N	E	T	A	K	S
R	O	L	O	L	F	O	S	Q	U	A	S	H	W	P	C
D	I	B	B	C	J	F	H	E	E	D	A	G	L	P	M
D	U	C	E	L	N	R	E	G	R	J	T	N	L	O	C

Zoek de volgende woorden:
DUIKEN, SKATEN, SLALOM, BOBBEN, BOKSEN, BOWLEN, DAMMEN, DARTEN, GOLFEN, HOCKEY, KARATE, ROEIEN, SQUASH, SURFEN, TENNIS, TURNEN, VISSEN, VOLLEY, ZEILEN

KIJK MAM... WITTE PEPERNOTEN...

Zie oplossing pagina 39

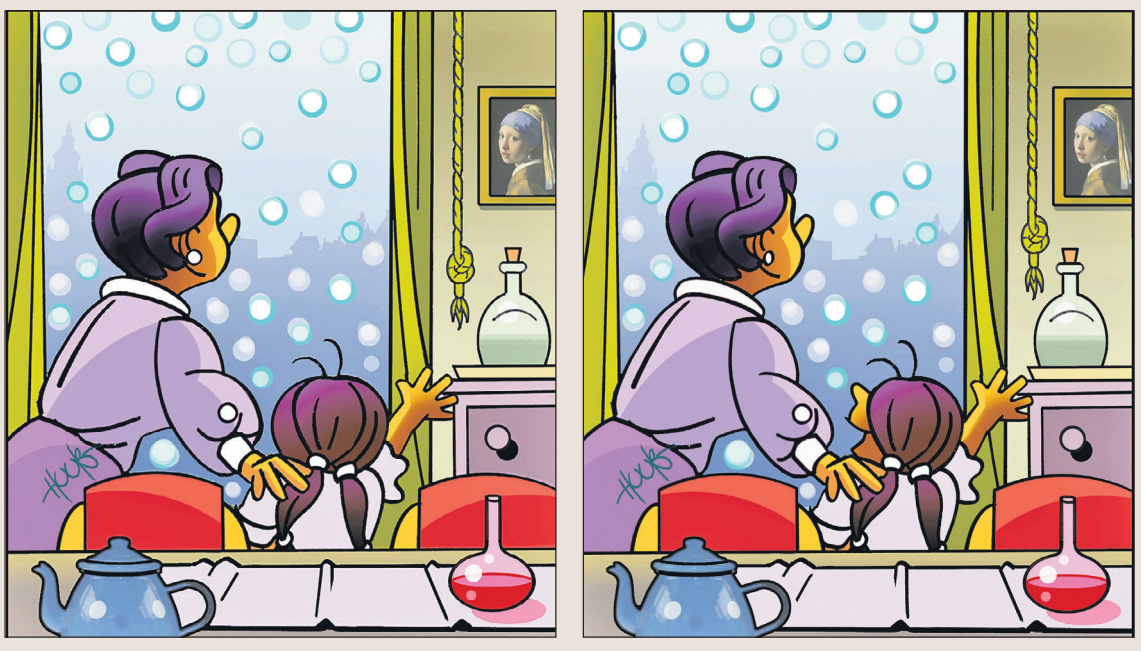

MOOIBERNHEZERTJES

GEVRAAGD

BIDPRENTJES
H. Leeijen
John F. Kennedystraat 90
5384 GG Heesch.
0412-451357
geha.leeijen@hetnet.nl
Ik wil ze ook graag ophalen bij u.

OUDE/KAPOTTE MOBIELTJES VOOR STG. OPKIKKER
In te leveren bij Bunderstraat 1, Heesch of 't Mediahuys, Laar 28 Nistelrode.

VERSLAGGEVER
voor www.mooibernheze.nl. Heb jij interesse om de evenementen en de mooie verhalen uit Nistelrode te beschrijven? Mail dan naar: info@mooibernheze.nl.

TE KOOP

NIEUWE DESSO-TAPIJTTEGELS
in allerlei kleuren/soorten. Grote voorraad, scherpe meeneemprijs. Vanaf € 0,50 p. tegel. Duinweg 17, Schijndel 06-23034594. Dinsdag en zondag gesloten.

DAGELIJKS VERSE TULPEN
€ 2,- per bos
Verschillende kleuren.
Richard van Doorn
Vorstenbosseweg 1, Dinther.

OPRUIMING - OPRUIMING HEESAKKERS LICHTVISIE
Diverse hanglampen, vloerlampen, tafellampen, wandlampen en plafonnieres met kortingen tot wel 50%. Kom snel, want op=op! Heesakkers Elektroshop, Abdijstraat 12, Heeswijk-Dinther.

OPRUIMING - OPRUIMING HEESAKKERS KADOSHOP
In onze kadoshop vind u diverse handtassen met 20% korting. Alle woonaccessoires met korting tot wel 30% en bovendien ruimen wij onze sieraden op met 20% korting. Oozoo-en collectie. Heesakkers Kadoshop, Abdijstraat 12, Heeswijk-Dinther.

PRINTPAPIER
A-kwaliteit, A4 printpapier 80 grams. Per pak 500 vel € 4,99. Hele jaar door 5 pakken € 19,99.
't Mediahuys, Laar 28, Nistelrode.

TE KOOP/ TE HUUR

CENTRUM HEESWIJK, WINKEL/KANTOORRUIMTE
(voorheen juwelier). Huur € 650,- per maand, excl. btw. 0413-293584.

AANGEBODEN

EEN AVONDJE UIT bij de schietvereniging in Nistelrode. Activiteit luchtbuksschieten voor verenigingen, buurten en bedrijven. Meer informatie: Piet van Hintum 0412-611168.

PEDICURE HEESWIJK-DINTHER
Jacqueline Verhagen, Oranjestraat 11, Heeswijk-Dinther. Ook bij diabetische en reumatische voet met vergoeding. Alle jaargetijden uw nagels mooi verzorgd met gelcolor, colorlak. Kalknagels? Ook hiervoor leent deze pediquemethode zich prima! Meer info of afspraak: 0413-293260.

PEDICURE NISTELRODE
Dorien Visser-Hanegraaf.
Tel. 0412-612118.
Ook bij diabetes/reuma.

KAPTEIJNS PARTYVERHUUR
voor al uw feesten & evenementen. Zie onze website www.kapteijnspartyverhuur.nl of bel 0413-764747.
Ook voor al uw dranken!

FRIETKRAAM voor uw evenement of feest. Voor info en/of boekingen: 0413 292911/ 06 25416954. Mario & Christa Bok.

WILT U IEMAND VERRASSEN MET EEN ECHT ORIGINEEL KADO!
Geef dan een kadobon van Colorenta voor een kleur-analyse met make-up advies. Vanaf nu ook stijl- en kledingadvies voor een bij u passende garderobe.
Meer informatie:
Hannie Heesakkers,
06-51110053.
Colorenta, Abdijstraat 12, Heeswijk-Dinther.

FEESTJE OF IETS TE VIEREN
Fust bier 50 liter vanaf € 55,-.
IJsklontjes € 1,80 per zak.
06-42968565.

THUISKAPSTER
06-46751119
Heeswijk-Dinther.

WILT U EEN ZOEKERTJE PLAATSEN?
Dan is dit mogelijk vanaf € 5,-. office@demooibernhezekrant.nl of 0412-795170.

TipMooiBernheze.nl
Meedenken • Meepraten

JP
ALLROUND-ICT
Zakelijke dienstverlening
Uw zakelijke ICT beheerder
Specialist in zakelijke en grootschalige WIFI netwerken
Wilt u graag vergelijken met andere automatiseerders of heeft u een langlopend probleem wat wij kunnen oplossen voor u?
Neemt u dan contact met ons op!
Vinkelsestraat 70A - 5383 KM Vinkel - 0412-456172 - info@jpallroundict.nl
www.jpallroundict.nl

INFORMATIE voor de KERNEN

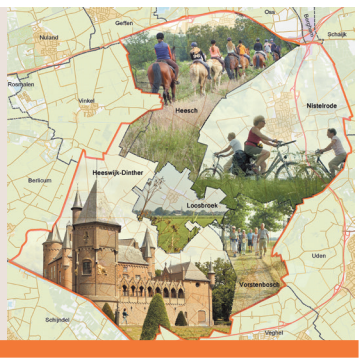

Ron Meijer in politiek café BRUG

Ron Meijer

René van Rooij

BERNHEZE - **In het politiek café BRUG van zondag 17 januari in De Zwaan in Heeswijk zal Ron Meijer te gast zijn, de nieuwe voorzitter van de SP. Ook muzikant René van Rooij maakt zijn opwachting. Er wordt met Paul Rademaker gesproken over ontmoetingscentrum De Nistel en in de discussie staat de sociale woningbouw in Heeswijk-Dinther centraal.**

Ron Meyer werd op 28 november 2015 gekozen tot voorzitter van de SP, als opvolger van boegbeeld Jan Marijnissen. Deze voormalig FNV-bestuurder komt vertellen over zijn ambities en die van de partij en hoe hij die wil bereiken.
René van Rooij, muzikant en huispapa, is de helft van het duo Pap en Pudding. Hij is mede-organisator van de bekende Heeswijkse 24-uurs Solex-race. Met zijn band WC Experience vertolkte René het 'officiële' Solexrace-lied Gas in Heeswijk.
In de rubriek 'sociale noot' komt Paul Rademaker vertellen over De Nistel in Nistelrode, een bijzondere zorginstelling voor mensen met een verstandelijke beperking of afstand tot de arbeidsmarkt. Hij doet dit samen met zijn vrouw Kim en Paul Eijkelkamp.
In 'de kwestie' staat de veelbesproken sociale woningbouw in Heeswijk-Dinther voor mensen met een beperking centraal. De discussie hierover gaat tussen wethouder Jan Glastra van Loon (D66) en het rechtstreeks betrokken gemeenteraadslid Jan Prinsen (SP).
De column is wederom in handen van Paul Wilbers, voormalig burgemeester van Ubbergen, en de muziek wordt verzorgd door het duo De Zingende Zinnen. Gewoontegetrouw is het slotwoord aan huisdichter Ad van Schijndel.

Politiek café BRUG begint op zondag 17 januari om 16.00 uur in café De Zwaan in Heeswijk.
De presentatie is in handen van Annemieke van der Aa en Hans Lakwijk.
Gratis kinderopvang is aanwezig.
Het politiek café is een initiatief van de SP Bernheze. De redactie wil een brug slaan tussen de inwoners van Bernheze en de politiek.

SP: Zuinig ruimtegebruik in Bernheze

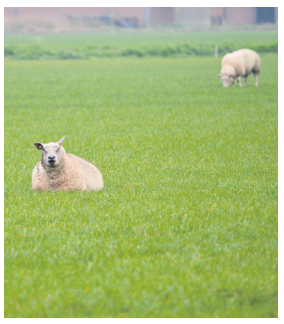

Toon van Vugt, SP Ruimtelijke Zaken

BERNHEZE - **De SP Bernheze wil zuinig omgaan met de beschikbare ruimte. Geen groen opofferen voor stenen, als er elders nog voldoende ruimte is. In Oss ligt bijvoorbeeld industrieterrein Vorstengrafdonk. Dat is nog niet vol. Dus waarom al elders met projecten starten? In het buitengebied wil de SP de verstening verder terugdringen. Vooral door goed te zoeken naar alternatieven voor Vrijkomende Agrarische Gebouwen (VAG's). Vooral innovatie zal uitkomst moeten bieden. Motto: 'Minder stenen, meer groen', ideeën welkom.**

Ideeën
De komende tien jaar zal er veel veranderen op ruimtelijk gebied. De ruimte zal zuinig gebruikt moeten worden. Dat kan niet anders in een klein land als Nederland. Met bedrijventerrein Heesch-West ligt er nog een geweldige uitdaging. Bedacht in de tijd dat bomen tot aan de hemel leken te groeien. Nu een project dat al jaren op slot zit. De behoefte is er totaal niet meer. De noodzaak is niet aanwezig. Steeds meer plekken vallen vrij op bestaande bedrijventerreinen. In het kader van zuinig ruimtegebruik en alternatieve energiewinning zou hier een project met zonnecellen perfect passen. De SP is er een voorstander van. Het terrein gaat dan direct geld opleveren. Verder wil de SP oplossingen voor de stallen in het buitengebied die vanaf 2016 leeg komen te staan. Vaak stallen waarop restschuld zit en die asbest daken bevatten. Een sanering zou het beste zijn, maar dat kost veel geld. Geld dat we harder nodig hebben, voor bijvoorbeeld goede zorg. Ideeën welkom.

D66: Heidi Timmers

Heidi Timmers uit Vorstenbosch runt met haar man groepsaccommodatie 'Timmershoeve' en werkt op Zonhove in Son met meervoudig gehandicapten.

Zorg staat centraal in je leven?
"Het neemt inderdaad een belangrijke plaats in. Allereerst natuurlijk als moeder van onze vier kinderen. Tot 2012 hadden we een agrarisch bedrijf, nu omgebouwd tot groepsaccommodatie, tevens uitgerust voor gehandicapten. Desgewenst ben ik er ook voor de zorg. Daarnaast heb ik op mijn werk natuurlijk met de zorg te maken. Ik doe graag een stapje extra voor mensen die het het hardst nodig hebben."

Hoe staat het ondernemen?
"Eigenlijk is de hectare kersenteelt onze hoofdtak. Het advies van het toenmalig college. Zeven verschillende rassen. De lekkernijen gaan, zonder een overkapping, helaas vooral op aan de vogels. Natuurlijk mogen onze gasten ervan plukken. Ons brood proberen we straks ook nog te verdienen met vier extra appartementen.
D66 vertrouwt op de innovatieve kracht van creatieve ZZP'ers en wil hun positie versterken. Daarom doe ik mee."

Progressief Bernheze: Wie dit leest is gek!

Ellen Neelen, commissielid Progressief Bernheze

BERNHEZE - **Schreef u dat vroeger ook op beslagen ramen? Ik wel! En waarom moet ik daar nu weer aan denken? Afgelopen donderdag was ik op de nieuwjaarsreceptie in Heeswijk-Dinther. Georganiseerd door Actief Burgerschap. Een mooie avond. Er was ook een optreden van For Mineur. En zij zongen een lied, dat na afloop van het programma een leuke discussie opleverde. Het lied ging namelijk over de onbekendheid van de gemeenteraadsleden.**

Vroeger kwam je gemeenteraadsleden tegen in het dorp, bij de supermarkt of sportclub. Maar nu zijn wij schijnbaar niet meer herkenbaar. En onbekend maakt onbemind.

Wat moeten we anders doen?
Daar zouden we als gemeenteraad best eens met elkaar over kunnen nadenken. Het is niet goed als we alleen maar zichtbaar zijn in de aanloop naar de verkiezingen. Als Progressief Bernheze proberen we onder andere zichtbaar te zijn door op 'werkbezoek' te gaan als daar aanleiding voor is. Dat deden we bij HVCH, bij de nieuwbouwplannen. En zo zijn we deze week op bezoek geweest bij Buro Lima in Heeswijk Dinther. Er is draagvlak in de samenleving en een grote maatschappelijke behoefte aan Buro Lima. We willen met eigen ogen te zien of uitbreiding op die plek acceptabel is.
Maar blijkbaar is het afleggen van werkbezoeken niet voldoende om herkenbaar te zijn.
Onze discussie leverde donderdag in elk geval één conclusie op. De wekelijkse column in DeMooiBernhezeKrant moet een pakkende titel hebben.
En nu ben ik benieuwd of u dit gelezen hebt...
Reageren?
reactie@progressiefbernheze.nl.

Training en/of opleiding
- Containerwagenchauffeur
- Heftruckchauffeur
- Bovenloopkraan
- Reachtruckchauffeur

TRAININGS-CENTRUM KETELAARS

Voor meer informatie
De Morgenstond 6 - 5473 HG Heeswijk-Dinther
0413-292933 / 06 - 21187670
ketelaarstrainingcenter@kpnmail.nl
www.ketelaars-opleidingen.nl

CDA: Het straatbeeld verandert

Jolanda School, Raadslid CDA Bernheze

BERNHEZE - **In het voorjaar gaan we met de raad spreken over de economische beleidsnota. Hierbij wordt uiteengezet hoe we de komende jaren de economische ontwikkeling binnen onze gemeente kunnen stimuleren. In de aanloop hier naartoe worden ook verschillende belanghebbenden betrokken. Wat vinden zij, met hun praktijkervaring, belangrijk? Hoe zien zij de toekomst van, met name, het midden- en kleinbedrijf?**

Economische ontwikkeling
Er verandert veel en in een rap tempo. Beleidsnota's kunnen dan nogal eens een beperkende factor zijn, onder het mom van: "We hebben vastgelegd dat…" en "Dit is niet mogelijk met het huidige beleid." Beleid moet je eigenlijk ook tussentijds kunnen en willen bijstellen. In goed overleg met de nodige onderbouwing kun je inspelen op ontwikkelingen in de maatschappij. Want, blijft het straatbeeld zoals we het kennen? Moet we rigide vasthouden aan dat wat herkenbaar is of maken we het toekomstbeeld deelgenoot van onze wensen? Eerst moeten we weten wat de basis is.

Toekomstgericht
Vanuit dat startpunt, geven we als CDA Bernheze aan hoe we hier vorm aan willen geven. Ons buitengebied zal bijvoorbeeld sterk veranderen. Wat doen we met de vrijkomende agrarische bedrijven?
Internetverkopen met distributiecentra bieden ruimte voor het nieuwe winkelen: supermarkten met drive-in, take-away en breng-thuis service, enzovoort. Ook bouwen van prefab woningen heeft toekomst.

Ondernemer blijf je, door in te spelen op de wensen van de klant. Om dit mogelijk te maken, moeten raadsleden en gemeente goed luisteren naar die ondernemer en de wensen van de klant. En wees niet bang: verandering biedt kansen!

Lokaal: Lokale omroep Bernheze uitgevoerd door SOM/Dtv

Namens Lokaal, Gerjo van Kessel

BERNHEZE - **In de afgelopen jaren zal u vast en zeker weleens iets hebben opgevangen over de discussie tussen staatssecretaris Sander Dekker en de publieke omroepen over de taakopdracht/programmering van deze omroepen. Waarbij wellicht het meest bekende stokpaardje van de staatssecretaris is dat amusement zonder publiek belang, zoals bijvoorbeeld Bananasplit en Lingo, niet langer bij de publieke omroep thuishoren.**

Ook Bernheze is op haar beurt, weliswaar in het klein, medeverantwoordelijk voor een omroep, namelijk Stichting Omroep Maasland/Dtv, nadat per 1 november 2014 de Bernhezer Omroep Stichting hierin is opgegaan.

Stichting Omroep Maasland heeft onlangs een hernieuwd subsidieverzoek ingediend met een viertal keuzes. Binnenkort zal de gemeenteraad een besluit hierover nemen. De hoogte van de subsidie zal met name worden bepaald door de keuze om vrijwilligers wel, gedeeltelijk of niet te laten ondersteunen door één van de professionele krachten die in dienst zijn.

Wij, als Lokaal, vinden het van belang dat u als inwoner van Bernheze op de hoogte blijft van het lokale nieuws en zien hierin voor de lokale omroep zeker een rol weggelegd.
Maar we zijn zeker ook van mening dat het subsidiebedrag dat we als gemeente dienen te gaan bijdragen, in de juiste verhouding dient te blijven staan. Daarbij past in onze visie niet dat het subsidiebeleid gebaseerd dient te worden op het inzetten van een fulltime professionele

BINNENKORT ZAL DE GEMEENTERAAD EEN BESLUIT HIEROVER NEMEN

kracht, hetgeen zou betekenen dat het huidige subsidieniveau bijna verdrievoudigd zou dienen te worden. Dat gaat ons een stap te ver!

gerjovankessel@kpnmail.nl.

VVD Bernheze: Wij gaan weer beginnen!

Jack van der Dussen,
Fractievoorzitter VVD Bernheze

BERNHEZE - **Nu bijna alle nieuwjaarsbijeenkomsten weer achter de rug zijn, gaat het politieke jaar 2016 weer van start. De VVD Bernheze zal dit jaar weer kritisch maar constructief politiek bedrijven in het belang van alle burgers. Wij zullen ons blijven inzetten voor het bestrijden van alle vormen van onrecht en oneerlijkheid.**

Want dit college van burgemeester en wethouders haalt alles uit de kast de eigen speerpunten en/of wensen te realiseren, maar blokkeert alles dat niet door de coalitiepartijen verzonnen is. Dus:
- Geen Aldi in Nistelrode, maar wel een 5-sterren hotel met conferentiecentrum.
- BuroLima in Heeswijk-Dinther is nu te groot en moet vertrekken, maar wel een enorm groot zorginitiatief Landgoed Buitengewoon toestaan vanwege project Meer Maashorst.
- Het Maxhuis in Heesch moet alsnog de dwangsommen betalen, maar wel pronken met dit fantastische zorginitiatief voor ouderen.
- Het dierenpension in Heeswijk-Dinther moet er komen, maar geen rekening houden met het buurtschap en de diverse uitspraken van de Raad van State.
- Een zelfstandige gemeente, maar met een discussie van Plan van Aanpak over regionale samenwerkingsverbanden dat tot de zomer zal gaan duren.

Op deze manier wordt er voortdurend gemeten met twee maten. De VVD zal zich hiertegen blijven verzetten en het college van B en W aanspreken op dit gedrag.
Wij hopen dat u het jaar goed begonnen bent en wensen u een voorspoedig 2016.

06-53 49 60 69
http://bernheze.vvd.nl/contact

mooi Bernheze.nl
www.mooibernheze.nl
INFORMEERT, BOEIT EN INTERESSEERT

Blanco: Wordt 2016 uw jaar?

Ad Donkers, Politieke Partij Blanco

BERNHEZE - **De vele zalige en goede wensen zijn de afgelopen weken weer volop uitgewisseld. Vaak kort en krachtig, soms met meer woorden, gepaard met een handdruk of kus. Steeds vanuit oprechtheid en vol vertrouwen in het nieuwe jaar. Graag sluit Politieke Partij Blanco zich hierbij aan.**

Was 2015 een turbulent, nogal beangstigend wereldnieuwsjaar, 2016 zal er wellicht niet voor onder doen. Zo zijn de beelden en mogelijke gevolgen over de Keulse oudejaarsnacht al niet bijster hoopvol. Het plaatst met name het vluchtelingenprobleem – gewild of ongewild – in een zoveelste dimensie. Toch zullen we er samen, met eenieders verantwoordelijkheid, uit moeten komen. Dat wordt gevraagd van alle landen, alle gemeenten, van Bernheze. Een motie om asielzoekers te herbergen is raadsbreed ondersteund. Ook tijdens het jongeren/ouderendebat een paar maanden terug in Heeswijk-Dinther, werd er hard geapplaudisseerd toen iemand aangaf dat vluchtelingen hartelijk welkom zijn. Mooi! Welkom in 'de gemeente'. Maar ook bij jou in de achtertuin? Met een groot aantal? Dat is de principiële, essentiële vraag. Hierover moeten we nadenken als de concrete vraag erover naar onze gemeente komt. Vertonen we zelf dan geen 'vluchtgedrag'? Politieke Partij Blanco wil graag met u in gesprek blijven over deze en andere zaken. Zeker ook over kleinschaligere, zoals het realiseren van woningen voor mensen met een beperking aan de Abdijstraat of over mogelijkheden voor Buro Lima. Blijf ons aanspreken. Maar kom ook gerust meepraten tijdens onze vergaderingen. Wij willen graag de spreekbuis blijven voor al datgene wat er in onze kernen gebeurt. Hopelijk wordt het op zo'n manier ook uw jaar 2016. Dat wensen wij u in ieder geval van harte toe.

Altijd geholpen door iemand die u kent

Ook voor hulp bij overstappen

Rivez Assurantiën & Risicobeheer
Weijen 19a, 5388 HL Nistelrode
088 - 8000 900
info@rivez.nl
www.rivez.nl

Van Heck Assurantiën
't Dorp 124
5384 MD Heesch
0412 - 45 20 03
info@vanheckassurantien.nl
www.vanheckassurantien.nl

Nu € 50 cadeau bij onze betaalrekening*

Wij zijn uw bank.
RegioBank
Zelfstandig Adviseur

* Deze actie loopt van 27 november 2015 tot en met 29 februari 2016. Alleen i.c.m. een RegioBank spaarrekening. Stap over en laat uw inkomen storten. Vraag naar de voorwaarden.

Mooi & aan het werk

DE WIT SCHIJNDEL KAMPEREN • TUIN • SPORT

DIRECT GEZOCHT

De Wit Schijndel bestaat 68 jaar en de winkel en de webshop groeien flink. Sinds maart 2015 hebben we 2600m² extra winkelruimte gekregen! Daarom zijn wij op zoek naar collega's die ons per direct komen versterken.

Verkoopmedewerker Kampeerartikelen (m/v)
Fulltime functie: 38 uur

Verkoopmedewerker Caravan- en Camperaccessoires (m/v)
Fulltime functie: 38 uur

Verkoopmedewerker Voortenten (m/v)
Fulltime functie: 38 uur

DTP'er (m/v)
Parttime functie: 24/32 uur

Junior Monteur (m/v)
Fulltime functie: 38 uur

Kijk voor meer informatie op:
www.dewitschijndel.nl/info/vacatures

Rooiseweg 22 • Schijndel • Tel.(073) 5492356
Openingstijden: Ma. t/m do. 09.30 - 18.00 uur • Vr. 09.30 - 21.00 uur • Za. 09.30 - 17.00 uur

BEZOEK OOK ONZE WEBSHOP DEWITSCHIJNDEL.NL

Ondernemerschap met charisma, passie en lef

29 JANUARI VOV SPECIAL MET LORRAINE VESTERINK

NISTELRODE – **Als iemand ons iets kan vertellen over ondernemerschap met charisma, passie en lef dan is dat Lorraine Vesterink wel. Lorraine is schrijver, spreker, startmotor en oprichter van De Unieke Ondernemer. Met Lorraine 'never a dull moment', ze zorgt voor dynamische interactiviteit vol onverwachte wendingen.**

Je wordt aan het denken gezet, wel op een andere manier dan je gewend bent. Lorraine brengt mensen letterlijk in beweging. Na de special ga je met positieve energie aan de slag. Je gaat implementeren en juist dat is de sleutel tot succes. Dus laat je inspireren en kom ook. Je ervaart een bijzondere middag ondernemerschap die je niet snel meer zult vergeten.

Bij ondernemerschap denk je al snel aan het hebben en runnen van een eigen bedrijf. Maar ondernemerschap betekent het zien van kansen en het benutten van die kansen waarmee je waarde creëert voor je omgeving en voor jezelf.

En waarde betekent veel meer dan geld of inkomen alleen. Het kan ook voldoening betekenen of dingen doen die je echt leuk vindt. Dus ook iemand die geen bedrijf of baan heeft, kan heel ondernemend zijn. Iedereen is dan ook uitgenodigd, alleen of met een vriendin of collega. Meld je aan op de website www.vovbernheze.nl

VOV BERNHEZE
VROUWEN ONTMOETEN VROUWEN BERNHEZE

> 'Ondernemerschap betekent het zien van kansen en het benutten van die kansen waarmee je waarde creëert voor je omgeving en voor jezelf'

VERBOUWINGSKORTING • VERBOUWINGSKORTING • VERBOUWINGSKORTING

korting stapelen

EXTRA KORTING OP ALLE AFGEPRIJSDE ARTIKELEN!*

Mooi van Van Tilburg

* M.u.v. accessoires en niet geldig in combinatie met andere acties of aanbiedingen.

van Tilburg - SINDS 1885 -

BIJ 5 OF MEER ARTIKELEN 40%
BIJ 4 ARTIKELEN 30%
BIJ 3 ARTIKELEN 20%
BIJ 2 ARTIKELEN 10%

NISTELRODE 10.000M² MODE SCHOENEN SPORT | RAVENSTEIN 2.000M² MODE | SCHIJNDEL 1.000M² MANNENMODE | ALTIJD ONLINE VANTILBURGONLINE.NL

Excursie naar Museum Jan Heestershuis in Schijndel

HEESCH - **Heemkundekring De Elf Rotten uit Heesch verzorgt op zondag 17 januari een excursie naar Schijndel, waar een bezoek wordt gebracht aan het Museum Jan Heestershuis.**

De deelnemers worden tussen 12.45 en 13.00 uur verwacht bij De Heemschuur, aan de Schoonstraat 35 in Heesch. Vandaar vertrekken zij per auto naar het Museum Jan Heestershuis in Schijndel. Om 13.30 uur start het bezoek aan het museum. Er is gelegenheid om een kop koffie of thee te nuttigen. Na afloop wordt een bezoek gebracht aan de Glazen Boerderij in het centrum van Schijndel.

Bron foto: www.thuisinbrabant.nl

Deelname
Wie graag wil deelnemen aan de excursie, kan zich per mail of telefonisch opgeven bij: Riky de Jong, e-mail: rikydjong@home.nl of 0412-646380 of Hans Pennings, secretariaat@de-elf-rotten.nl of 06-10463762. In verband met het regelen van het vervoer, wordt verzocht vooraf op te geven. Het adres van Museum Jan Heestershuis is: Pompstraat 17, 5481 BL Schijndel, tel. 073-5492276.
Meer informatie: www.de-elf-rotten.nl of mail naar secretariaat@de-elf-rotten.nl.

Koor Musica Humana verzorgt matineeconcert Kasteel Heeswijk

HEESWIJK-DINTHER - **Het koor Musica Humana uit Oss o.l.v. Rein Boeijen verzorgt op zondag 17 januari het matineeconcert op Kasteel Heeswijk.**

Het koor is in 2010 opgericht en bestaat uit mensen met zeer lange koorervaring maar ook uit mensen die het zingen van oude muziek net hebben ontdekt. Er worden koorwerken gezongen uit de renaissance evenals liederen in het oud Nederlands, Spaans, Frans, Italiaans en Engels. Het koor is in stijl gekleed en treedt op in passende middeleeuwse kleding, die veelal zelf vervaardigd is. Wie eerder met het koor heeft kennisgemaakt, zag en hoorde het onder andere op Fantastival, Korenfestivals en benefietconcerten.
Het concert op Kasteel Heeswijk stond al lang op de verlanglijst. Sommige liederen worden a capella gezongen, andere liederen worden instrumentaal ondersteund met piano, trommel of fluit.
Het geheel heeft een verhaallijn over de liefde, wat met een verhaal of gedicht met elkaar wordt verbonden.

Het koor treedt op om 14.15 uur en 15.15 uur.

Spirituele filmmiddag met 'Ida' in Abdij van Berne

HEESWIJK-DINTHER - **In de Abdij van Berne in Heeswijk wordt zondag 17 januari een filmmiddag gehouden. Vanaf 14.00 uur wordt de Poolse film 'Ida' vertoond. Het drama gaat over een jonge non in Polen, die een duister familiegeheim ontdekt, vlak voordat ze haar geloften aflegt. De oogverblindend mooi geschoten zwart-witfilm is de winnaar van de Oscar voor beste buitenlandse film in 2014.**

Deze middag, die duurt tot 16.30 uur, wordt begeleid door filmdeskundige Tjeu van den Berk.

Hij verzorgt een inleiding op de film, kijktips en een uitleiding met discussie. Aanvang van de filmmiddag is om 14.00 uur. Entree € 10,-, inclusief koffie/thee in de pauze. Aanmelden vooraf is wenselijk en kan via: berne-anders@abdijvanberne.nl.

Er zijn ook kaarten aan de zaal in de abdij verkrijgbaar.

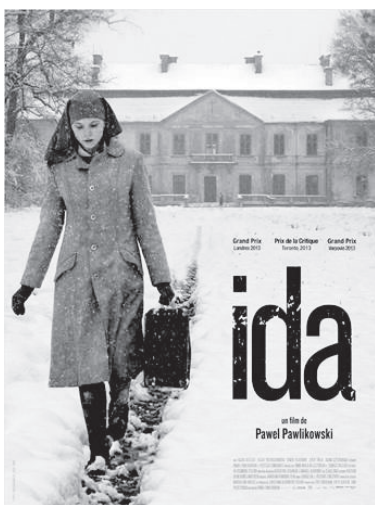

Twee jonge musici verzorgen koffieconcert in CC De Pas

HEESCH - In CC De Pas in Heesch vindt zondagochtend 17 januari het tweede koffieconcert plaats. Na het succes van het in oktober 2015 gehouden koffieconcert, wordt dit concert ingevuld door zangeres en pianiste Frédérique van den Boomen en klassiek gitarist Rolf van Meurs.

Frédérique is geboren in Erp en groeide op in een muzikaal gezin, waarin zowel haar ouders als haar twee oudere zussen muziek maken. Ze kroop jong achter de piano en ontdekte haar grootste passie: zingen. Ze leerde zichzelf te begeleiden op piano en treedt sinds haar dertiende al op.

Rolf van Meurs had als achtjarig jongetje maar één wens: een gitaar. Vanaf dat moment was de gitaar niet meer weg te denken uit zijn leven. Na de middelbare school startte Rolf met de studie klassieke muziek aan het Conservatorium Tilburg met als hoofdvak gitaar.

Vanaf 10.30 uur opent CC De Pas haar deuren en kaarten zijn te reserveren via de website van De Pas of te koop voorafgaand aan het concert. De entree bedraagt € 10,-, inclusief koffie/thee en iets lekkers.

Als u weet te vertellen waar Rolf van Meurs is geboren, maakt u kans op twee gratis kaarten voor dit concert. Weet u het antwoord? Mail dit dan, voor 15 januari, door naar info@de-pas.nl.

Fik Meijer verzorgt lezing in Abdij van Berne

HEESWIJK-DINTHER - **Boekhandel Berne organiseert in de Abdij van Berne in Heeswijk op zaterdag 16 januari een lezing door Fik Meijer met zijn recent verschenen boek Jezus en de vijfde evangelist als onderwerp.**

Fik Meijer vertelt in zijn nieuwe grote boek over het waarheidsgehalte van de geboorteverhalen van Jezus, de rol van Maria Magdala, de betekenis van exorcisme, het geweld in Getsemane, de kruisdood als ultieme straf en Jezus' opstanding uit de dood. Bijbelse personen uit Jezus' omgeving krijgen in dit boek een nieuw gezicht: Johannes de Doper, Pontius Pilatus, Barabbas, Judas Iskariot en Jezus' broer Jakobus. Zo komt de historische Jezus tot leven.

Fik Meijer is de populairste classicus van Nederland. Tot zijn emeritaat in 2007 was hij hoogleraar Oude Geschiedenis. De laatste tien jaar heeft hij zich met veel succes toegelegd op het schrijven van boeken voor een breed publiek.

Lezing
Datum: Zaterdag 16 januari
Plaats: Abdij van Berne Heeswijk-Dinther
Aanvang: 14.00 uur (inloop 13.30 uur)
Toegang: Entree € 7,50 (incl. koffie/thee)
Reserveren: plaatsen dienen vooraf gereserveerd te worden via activiteiten@bernemedia.com.

Van Soest & Partners
accountants adviseurs
Prognose binnen 5 minuten?
Benieuwd naar de mogelijkheden?
Twijfel niet, neem vrijblijvend contact op!
www.soestacc.com of (0412) 45 90 00

BERNHEZE BOUWT

Nieuw in aanbouw: 't Bakhuys Van Tilburg

Omgeving Heuvelstraat, Weijen en Laar verandert zienderogen

NISTELRODE – **De monumentale boerderij krijgt een mooie nieuwe tuinomgeving, een nieuwe hoofdingang bij Van Tilburg Mode en uitbreiding van de parkeerplaatsen; het begint allemaal vorm te krijgen. De oplevering van de bouw is gepland in maart, maar daarnaast wordt ook hard gewerkt aan het nieuwe restaurant 't Bakhuys.**

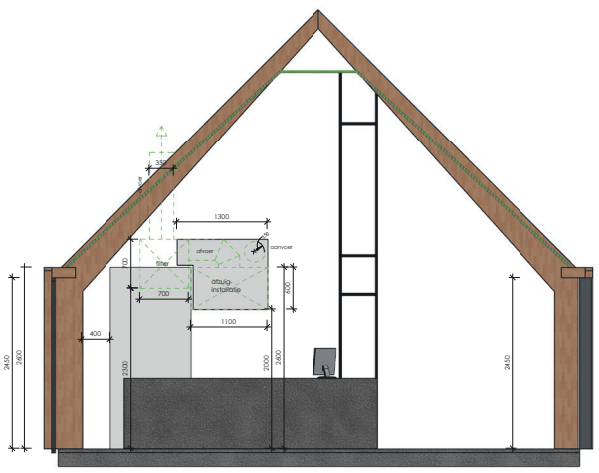

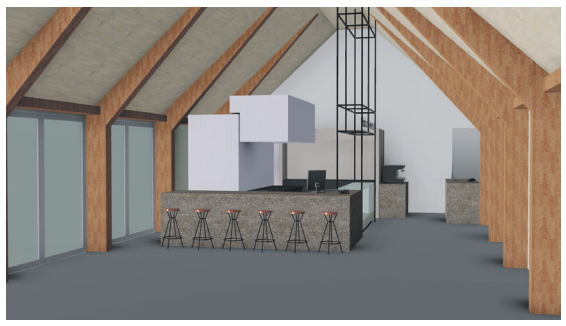

Tekeningvoorstel van de bar & keuken

Een nieuw gebouw aan de achterzijde van de boerderij wordt 't Bakhuys. Met een overdekt erfgebied naar de winkel, gelegen op het terrein van Van Tilburg, ontwaren voorbijgangers een nieuwe horeca-accommodatie. 't Bakhuys heeft een open keuken en veertig zitplaatsen. Buiten, op het terras, zijn ook nog enkele zitplaatsen, omringd door groen en bomen. 't Bakhuys is een aanvulling op de Orangerie en de koffiebar die gelegen zijn in het hart van het winkelpand.
In tegenstelling tot de Orangerie en de koffiebar, waar de koffie en thee gratis blijven en met zelfbediening een weg naar een rustmoment gecreëerd kan worden, biedt 't Bakhuys meer luxe. Net een treetje hoger in de prijslijst, waarbij de prijzen van de gerechten tussen de € 8,- en € 14,- liggen, is in deze gastvrije omgeving bediening aanwezig.

Chefkok Ivo Tousain: "De planning is om eind maart open te gaan, maar er moet nog heel veel gebeuren. Wat onze plannen zijn, is wel al helemaal duidelijk; alles vers en snel bereid, veel gerechten met streekproducten en vier keer per jaar krijgt de kaart een seizoenswisseling, met ingrediënten van het seizoen."
Bas van den Oever, nu ook werkzaam als manager van de bestaande horeca binnen van Tilburg, zal ook in 't Bakhuys, samen met Ivo Tousain, het restaurant gaan exploiteren voor Excellent Catering.
't Bakhuys zal om 9.00 uur, als de winkel opengaat, ook haar deuren openen en hier kan de dag gestart worden met bijvoorbeeld een heerlijk ontbijt. Later op de dag, tot een uurtje na sluiting van de winkel, kunnen de gasten genieten van een high-tea of van de heerlijke warme en koude gerechten, waar Ivo de streekproducten in verwerkt heeft. Ivo vult aan: "Zo gaan we

Met open keuken en 40 zitplaatsen

in eerste instantie van start en zullen later weer evalueren." Ivo en Bas zijn gecertificeerd leermeester en kunnen hiermee ook studenten de kneepjes van het vak leren.

De Orangerie en de koffiebar van Van Tilburg krijgen ook een facelift, ook daar gaat het een en ander veranderen. Daarover later meer, wanneer duidelijk wordt hoe deze drie horecasegmenten de beleving binnen Van Tilburg Mode gaan versterken.

De nieuwe hoofdingang komt naast het monumentale pand dat na renovatie weer in gebruik genomen wordt

VERHOEVEN MONTAGE
SYSTEEMWANDEN
PLAFONDS
KEUKENBOUW
INTERIEURWERKEN
Runstraat 5 / 5384 VH Heesch
Telefoon 0412-45 65 02
info@verhoeven-montage.nl
www.verhoeven-montage.nl

Schildersbedrijf Theo Wijnen
Catharinahoeve 23 - Heesch - 06-53740305

van den berg en zn.
tegelwerken & tegelhandel
Al sinds 1973 het vertrouwde adres voor het vakkundig plaatsen en leveren van tegels en natuursteen!
www.tegelzetbedrijfvdberg.nl
Dr. Boutkanstraat 9 • Heeswijk-Dinther
tel. 0413-291249 • fax 0413-293952

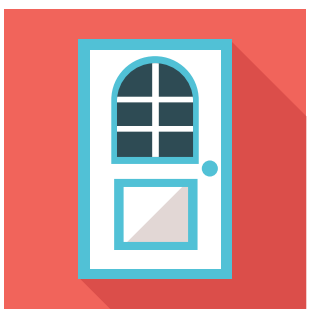

VOOR PARTICULIEREN EN BEDRIJVEN
G.Hermes
Machinale Houtbewerking
- Kozijnen
- Ramen
- Deuren
- Schuifpuien
- Vouwwanden
Noorderbaan 8 - Nistelrode - T. 0412-613646 - www.hermeskozijnen.nl

RW GROEP BV
- BETONBOOR- EN ZAAGTECHNIEK
- SLOOPTECHNIEK
- GEVELRENOVATIE

Ontzorgen: Uw waardering, onze motivatie
Pastoor de Grootstraat 5
5472 PC Loosbroek
T +31 (0)413 291747
F +31 (0)413 291327
E info@rw-groep.nl
WWW.RW-GROEP.NL

Een rondje op de bouw...
Heb je nog vragen? Vraag het de specialisten.

Leny Janssen uit Heesch in het zonnetje

HEESCH - **Leny Janssen uit Heesch deed mee aan de terugwinactie van CBW-erkend. Zij heeft € 450,- gewonnen op haar aankoop bij Biggelaar parket BV in Veghel.**

Uitreiking cheque Leny Janssen

BIGGELAAR PARKET
Dé makers van houten vloeren

Jaarlijks houdt CBW-erkend een terugwinactie bij alle aangesloten woon- en bruidsmodewinkels. Consumenten die in de periode van 1 oktober tot en met 31 november 2015 bij een CBW-erkende winkel voor minimaal € 500,- besteedden maakten kans om € 450,- terug te winnen. In totaal trok CBW-erkend vijf winnaars in november en vijf in december. Leny Janssen uit Heesch is één van de gelukkige winnaars van december.

Over CBW-erkend
Kopen bij een CBW-erkende winkel biedt vele voordelen, maar vooral meer zekerheid. Winkels die CBW-erkend zijn, hanteren algemene voorwaarden die consumenten extra goed beschermen. Deze zijn in samenwerking met de Consumentenbond opgesteld. Hierin zijn regels opgenomen die voor de consument van belang zijn bij een aankoop, bijvoorbeeld over (aan)betalen, levertijd, levering en garantie.

CBW-erkend hanteert drie garanties bovenop de wettelijke garanties. De drie garanties zijn een driejarige (afbouwende) productgarantie, een aanbetalingsgarantie en onpartijdige klachtenafhandeling. De garantieregeling wordt alleen verleend aan winkels die zijn aangesloten bij INretail, de grootste branchevereniging voor retail non-food.

Alle aangesloten winkels zijn te vinden op www.cbw-erkend.nl.

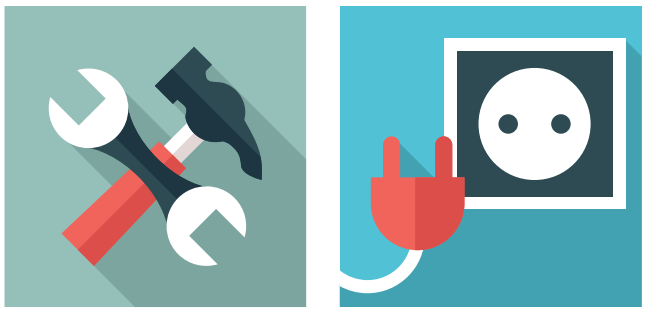

BERNHEZE BOUWT

Bernheze bouwt
met mensen in de bouw:

Specialisten in overvloed in Mooi Bernheze.
We leren de bedrijven kennen door de vele redactionele stukken in deze themapagina's. Mond tot mond reclame heet dit.
De redactie vroeg zich ook af: "Wat is het favoriete gereedschap/werktuig of onderdeel van hun werkmateriaal en wie zijn de mensen achter de advertentie".
Wij gingen op bezoek bij de bouwvakkers en vroeg het de professionals zelf, deze week:

DIB (Dortmans Installatie Bedrijf)
'Meedenken met de wensen van de klant'

WIE: *John Dortmans*

BEDRIJF: *DIB (Dortmans Installatie Bedrijf)*

ONTSTAAN: *Maart 2007*

WAAR: *Heeswijk-Dinther*

WAT DOET HET BEDRIJF EN WAT IS DE SPECIALITEIT:
Verbouwingen/nieuwbouw/renovatie en projecten.
Loodgieter/CV-ketels en dakbedekking.
Ook voor een complete badkamer kun je bij mij terecht.

DORPSGENOTEN KUNNEN ME KENNEN VAN:
Mijn werk en muziek; ik drum namelijk.

MEDEWERKERS
Geen; ik ben ZZP-er

WAT IS JE FAVORIETE OPDRACHT?
CV-ketels, ik vind de techniek die erin zit heel intrigerend en het is elke keer een uitdaging om een storing op te lossen.

IK WERKEN GRAAG MET *gereedschap, materiaal en mensen*

WAT VIND JE DAT JE ZELF HET BESTE KAN:
Verbouwingen, de uitdaging om van niets iets te maken.

KLANTEN VINDEN HIER:
Dat er meegedacht wordt met de wensen van de klant, waarna het in overleg uitgevoerd wordt.

Meerstraat 8 Heeswijk-Dinther
Telefoon: 06-11955220
www.dibinstallaties.nl

DIB INSTALLATIEBEDRIJF
Loodgieters- en zinkwerker
CV ketels, Badkamers

HERMES
RENOVATIE & ONDERHOUD
06 - 26 44 37 27 www.hermesheesch.nl

van der HEIJDEN DAKKAPELLEN
www.vanderheijdendakkapellen.nl
Binnen 1 dag geplaatst !
* 15 jaar garantie
* Prefab dakkapellen
* Werkplaats/showroom open op zaterdag van 10.00 - 14.00 uur
* Gratis een vrijblijvende prijsopgave aan huis
Nu tot wel 10% winterkorting!
Cereslaan 12a - 5384 VT Heesch
06-22692338
www. vanheijdendakkkappellen.nl

GRATIS WOONADVIES aan huis
van Haaren woninginrichting
1500M² GORDIJNEN, ZONWERING, TAPIJT, HARDE VLOEREN
IJSSELSTRAAT 4 OSS VANHAARENWONINGINRICHTING.NL

INSTALLATIEBEDRIJF
v. Grinsven
Centrale verwarming - Gas - Water - Sanitaire installaties
Aanleg en onderhoud centrale verwarming
Vervangen cv-toestellen
Loodgieterswerk, dakbedekking
Zoggelsestraat 94 - 5384 VE Heesch - 0412-452072
info@grinsveninstallatie.nl - www.grinsveninstallatie.nl

keukens
badkamers
schuifkasten
interieurs
www.jmeulendijk.nl
J Meulendijk
Nieuwe Erven 21 ◆ Heesch ◆ T: 0412 45 61 98

'Bouwen met kwaliteit'

van Liempd
Tuin & Parkmachines

ACTIE
Benzinemotorzaag

Voor snoeiwerk of voor het zagen van haardhout.

MS 170
30 cm van 244,-
nu 199,-

Weijen 77a - 5388 HM Nistelrode
tel. 0412 - 611004
www.vanliempdtuinenpark.nl

Janssen & Verkuylen
architecten en ingenieurs

"Van schetsontwerp tot uitwerking van het hele project"

Maxend 35 - 5388 TV Nistelrode
0412 - 850 250 - 06 - 5476 0019
info@jvai.nl - www.jvai.nl

DOWNLOAD ONZE WEBAPP!
GEBRUIKTEBOUW MATERIALEN.COM
Zoekt u gebruikte bouwmaterialen?
www.gebruiktebouwmaterialen.com
Openingstijden / Afhalen: Ma-Vr: 8:00-18:00 / Za: 8:00-15:00
Bezoekadres: Bobbenagelseweg 10a, 5491 VL Sint-Oedenrode
Telefoonnummer: +31 (0)413 490524
E-mailadres: info@gebruiktebouwmaterialen.com

7 complete gezinswoningen
Molenhoeven Loosbroek
aangenaam wonen

Bouw reeds gestart

www.molenhoeven.nl
van Wanrooij projectontwikkeling

INFORMATIE EN VERKOOP:
Bernheze makelaars & adviseurs
T 0413 24 38 18
www.bernheze.nl

Familieschatten & schilderijencollage

…De kwaliteit van leven van de bewoners van Laverhof in Heeswijk-Dinther wordt, naast de vakbekwame medewerkers, ook voor een groot deel bepaald door de ‘familiezorgers’. Om de waarde van familiezorg kracht bij te zetten, organiseerde Laverhof workshops: ‘Familieschatten en schilderijencollage’ met bewoners, familie, medewerkers en vrijwilligers. In de schilderijen beeldden de bewoners hun levensverhalen in verf uit. Bij de familieschatten werden de verhalen verteld aan de hand van persoonlijke, dierbare voorwerpen.

Enkele leden van Fotoclub Bernheze; Marcel van der Steen en Ad Ploegmakers, tevens fotografen van DeMooiBernhezeKrant, voorzagen de opgetekende verhalen van passende beelden; het geheel werd tot eind november geëxposeerd in de hal van Cunera- De Bongerd in Heeswijk-Dinther...

‘De schilderijen zijn ontstaan uit samen een dagje weg’

De zoons vertellen: “oma van de Heuvel en tante Mien hebben samen eenzelfde soort schilderij gemaakt. Ze woonden beiden in de Berkenstraat in Veghel; naast elkaar, zónder schutting ertussen. Bij tante Mien Driessen woonden opa en oma en wij liepen bij beide huizen binnen. Toen ze wat meer tijd kregen, zijn ze samen gaan schilderen. Ze hebben beiden op les gezeten op Pieter Breughel in Veghel. Deze schilderijen zijn ontstaan uit een dagje samen met de auto weg; een dag gaan schilderen met ome Ties en lekker picknicken.

~ Mevrouw van de Heuvel
en haar zoons

MUZIKAALBERNHEZE

Friday invites... you in de Bobz!

Friday

NISTELRODE - Friday is een zanggroep van elf meiden die zingen op vrijdagavond. Zij zingen allerlei soorten liedjes: pop, Nederlands, meerstemmig, solo's en ga zo maar door. Omdat zij graag aan iedereen willen laten horen wat ze kunnen, geven zij een optreden op vrijdagavond 22 januari in de Bobz in Nistelrode. De deuren van de Bobz openen om 19.00 uur, het programma start om 19.30 uur. De toegang is gratis, iedereen is van harte welkom om te komen kijken en vooral te luisteren!

Liederentafel ook in 2016

HEESCH - Ook in 2016 gaat de Liederentafel vol goede moed verder. De opkomst van december was heel bemoedigend. Bijna alle stoelen waren bezet en de sfeer zat er goed in. De organisatie hoopt dat deze lijn wordt doorgezet en dat ook in januari op een ruime belangstelling gerekend kan worden. De opzet op woensdag 20 januari is als vanouds: samen ongedwongen zingen onder leiding van een enthousiast orkest. Plaats van handeling: de Missezaal in CC De Pas. Aanvang 20.00 uur. Entree € 1,-.
Iedereen is welkom.

VAN SCHAYK V.O.F.
ADMINISTRATIE- EN BELASTINGADVIESKANTOOR
Pater van den Elsenlaan 21 | 5462 GG Veghel | Tel.: 0413 - 292894
mail@vanschaykvof.nl | www.vanschaykvof.nl
Salaris- en personeels-administratie op maat
Als ondernemer zoekt u bekwaam personeel om voor u te werken. Uitbesteding van uw salaris- en personeelsadministratie bespaart u veel rompslomp.
Meer weten over onze dienstverlening?
Neem vrijblijvend contact met ons op om te kijken wat Van Schayk voor uw bedrijf kan betekenen.
DIENSTVERLENING OP MAAT
NOAB

Nieuwjaarsconcert harmonie Sint Servaes

HEESWIJK-DINTHER - **Harmonie Sint Servaes hield op zondag 10 januari met popkoor Enjoy een stemmig nieuwjaarsconcert in het thuishonk de Muziekfabriek, waarmee de Dintherse vereniging een passende opening van het nieuwe muziekjaar had.**

Het was een afwisselend concert met bij de tijd van het jaar passende, gedragen stukken en snelle up-tempo nummers, die iedereen in beweging brachten. Ook werd het tijdens de Viking Dinther Proms opgevoerde Adiemus nog eens ten gehore gebracht, waarbij een samenspel ontstond tussen de slagwerkgroep, het harmonieorkest en Enjoy, met Ellen Schouenberg als soliste. Arian Deckers soleerde nog eens op de bugel met het nummer Sorry van Kyteman, wat menig muzikant tot tranen roerde. Het concert werd passend afgesloten met 'Happy New Year'.

Koninklijk aanstormend talent laat van zich horen

HEESWIJK-DINTHER - **De leerlingen van de Koninklijke Fanfare St.Willibrord uit Heeswijk treden zondag 17 januari weer voor het voetlicht. Tijdens de interne solistenwedstrijden gaan de muzikanten van de toekomst de strijd aan met elkaar.**

Wie krijgt de aanmoedigingsprijs en wie wordt winnaar in de categorie t/m A of de categorie vanaf B? Zowel slagwerkers als blazers staan op het podium en laten horen wat zij het afgelopen jaar hebben bijgeleerd. Vanaf 13.30 uur komen meer dan vijftig leerlingen hun muzikale vaardigheden laten horen. Maandenlang zijn zij door hun docenten gekneed, getraind en gevormd. Maandenlang oefenden zij de blaren op de lippen en eeltplekken op hun vingers.

Trots

Tijdens het onderlinge solistenconcours spelen de jonge muzikanten alleen of in tweetallen, mét pianobegeleiding of zonder. In ieder geval spelen zij de sterren van de hemel, omdat ze allemaal trots zijn op hun inzet en groei in de afgelopen maanden. Juist die trotsheid wil de Koninklijke Fanfare koesteren en behouden voor de toekomst, omdat daarmee de beste muzikale prestaties worden behaald. Om de jeugd daarbij het juiste podiumgevoel te geven, is enthousiast publiek natuurlijk belangrijk. Vanaf 13.30 uur kunnen bezoekers genieten van de tientallen aanstormende muzikanten die in opleiding zijn bij de Koninklijke fanfare. De middag wordt gehouden in CC Bernrode aan de Zijlstraat in Heeswijk-Dinther. De entree is gratis.

Luuk Schouten

Tjeerd Krikhaar

Open Dag Fioretti College en Zwijsen College

VEGHEL - **De open dagen van het Fioretti en het Zwijsen College in Veghel vinden plaats op zaterdag 30 januari.**

Het onderwijs op het Fioretti College in Veghel is praktisch en persoonlijk. Op de school voor mavo, vmbo en praktijkonderwijs aan de Muntelaar 4 krijgen brugklassers les van een klein docententeam in een aparte vleugel. Op zaterdag 30 januari tussen 11.00 en 15.00 uur vindt de jaarlijkse open dag plaats.

Het Fioretti College kent de basis- en kaderberoepsgerichte leerweg en de mavo. In het derde leerjaar kiezen de leerlingen één van de drie sectoren: Techniek (Bouwen, Wonen & Interieur of Produceren, Installeren & Energie of Mobiliteit & Transport), Economie (Economie & Ondernemen of Horeca, Bakkerij & Recreatie) of Zorg & Welzijn. Mavo-leerlingen oriënteren zich tijdens het vak Dienstverlening & Producten op de sectoren.
Leerlingen die in aanmerking komen voor de havo-mavo brugklas, krijgen op havo-niveau les op het Zwijsen College. In de loop van het jaar volgt er een advies. Leerlingen met mavo-advies maken de overstap naar het Fioretti College.
Op het praktijkonderwijs is er extra tijd en zorg voor leerlingen die moeite hebben met leren. De groepen zijn klein en de leerlingen worden gecoacht. In leerjaar 1, 2 en 3 zijn er veel praktijkvakken. In leerjaar 4 en 5 wordt er enkele dagen per week stage gelopen.

Zwijsen College
Op zaterdag 30 januari van 10.00 tot 14.00 uur vindt de open dag voor basisschoolverlaters plaats op het Zwijsen College aan het PWA-Sportpark in Veghel. Het Zwijsen biedt onderwijs op maat met behulp van digitaal leermateriaal op de laptop. Leerlingen en hun ouder(s)/verzorger(s) die dit willen ervaren, zijn van harte uitgenodigd.

KENNISMAKEN MET ERVARINGSDESKUNDIGEN

Het Zwijsen College is een echte havo-vwo school. De dakpanklassen havo-mavo en havo-vwo stellen de vroege selectie een jaar uit en zorgen voor optimale ontwikkelkansen.
Vwo'ers die van een uitdaging houden, kunnen kiezen voor klassieke talen (gymnasium), natuurwetenschappen of Chinees. Fast Lane vwo biedt alle vwo-leerlingen de mogelijkheid om in leerjaar 5 voor geen, één of meerdere vakken examen te doen.

De open dag van het Zwijsen College heeft vooral het karakter van ontmoeting. Belangstellenden kunnen kennismaken met ervaringsdeskundigen - leerlingen, medewerkers en ouders - en zich laten rondleiden. Zo kunnen zij naar eigen behoefte informatie verzamelen en de sfeer proeven.

WELKOM

INSCHRIJVEN LEERLINGEN BASISONDERWIJS BERNHEZE VOOR HET SCHOOLJAAR 2016-2017

Om op korte termijn inzicht te krijgen in het aantal leerlingen, dat wij de komende jaren op onze basisscholen kunnen verwachten, wordt de ouders verzocht hun kinderen nu reeds aan te melden.

- **Aangemeld kunnen worden de kinderen die in 2017 vier jaar worden.**
- **Na aanmelding ontvangt u van de school binnen 6 weken een schriftelijke bevestiging van de inschrijving.**

Bij aanmelding is het verplicht het Burgerservicenummer (BSN) van uw kind(eren) door te geven.
U kunt hiervoor één van de volgende zaken meenemen:
- **de identiteitspas als uw kind dat heeft;**
- **de persoonslijst: dit is een brief van de gemeente die elke ouder/verzorger heeft ontvangen na de geboorte-aangifte met daarop het BSN;**

Binnen Bernheze kunnen de kinderen op de volgende scholen worden aangemeld:

KERN HEESCH

BASISSCHOOL EMMAUS
Dr. Saal van Zwanenberglaan 115
5384 BV Heesch
Tel. 0412 – 452239
e-mail: primair@bsemmaus.nl
www.bsemmaus.nl
Informatieavond: dinsdag 26 januari van 19.30 - 21.00 uur.
Open ochtend: vrijdag 29 januari van 8.45 - 11.30 uur.
Inschrijving: tijdens de informatie-avond, openochtend en op afspraak.

BASISSCHOOL DE KIEM
De Ploeg 101, 5384 HL Heesch
Tel. 0412-453655
e-mail: primair@bsdekiem.nl
www.bsdekiem.nl
Informatieavond: donderdag 28 januari van 19.30 - 21.00 uur.
Open ochtend: vrijdag 29 januari van 9.00 – 12.00 uur.
Inschrijving: tijdens de informatieavond, openochtend en op afspraak.

BASISSCHOOL DE TOERMALIJN
't Vijfeiken 36, 5384 ZG Heesch
Postbus 48, 5384 ZG Heesch
Tel. 0412-451467
e-mail: primair@bsdetoermalijn.nl
www.bsdetoermalijn.nl
Informatieavond: woensdag 27 januari van 19.30 – 21.00 uur.
Open ochtend: vrijdag 29 januari van 9.00 – 12.00 uur.
Inschrijving: Tijdens de informatieavond, openochtend en op afspraak.

BASISSCHOOL DELTA
Herderstraat 2, 5384 BS Heesch
Postbus 28, 5384 ZG Heesch. Tel. 0412-450678
e-mail: directie.obsdelta@stichtingoog.nl
www.basisschooldelta.nl
Peutermiddagen: 26 januari, 23 februari, 31 maart, 17 mei en 23 juni van 13.45 - 14.45 uur. Tijdens deze peutermiddagen geven wij informatie en een rondleiding door de school. U bent met uw peuter vanaf 2,5 jaar van harte welkom voor een kennismaking met het werken en spelen in groep 1-2. **Inschrijving:** Gedurende het hele jaar: na het bezoek aan een peutermiddag of na een persoonlijke afspraak en rondleiding.

KERN NISTELRODE

BASISSCHOOL 'T MAXEND
Maxend 6
5388 GL Nistelrode
Tel. 0412-611366
e-mail: directie@maxend.nl
www.maxend.nl
Informatieavond: dinsdag 8 maart van 19.30 – 21.00 uur.
Inloopochtend: woensdag 9 maart van 9.00 – 10.30 uur.
Inschrijving: tijdens informatieavond, inloopochtend of op afspraak.

BASISSCHOOL DE BEEKGRAAF
De Beekgraaf 60
5388 CV Nistelrode
tel. 0412-617356
e-mail: info@beekgraaf.nl
www.beekgraaf.nl
Informatieavond: maandag 14 maart van 19.30 - 21.00 uur.
Kijkochtend: dinsdag 15 maart om 10.30 - 12.00 uur.
Inschrijving: tijdens informatie-avond, kijkochtend of op afspraak

KERN LOOSBROEK

BASISSCHOOL ST. ALBERTUS
Dorpsstraat 44
5471 NB Loosbroek
Tel. 0413-229645
e-mail: info@albertusschool.nl
www.albertusschool.nl
Open middag voor ouders en kinderen:
dinsdag 15 maart van 14.30 – 15.30 uur. Daarna gelegenheid tot inschrijven tot 17.00 uur. Indien u op deze dag niet in de gelegenheid bent, kunt u een afspraak maken met de directeur.

KERN VORSTENBOSCH

BASISSCHOOL OP WEG
Eggerlaan 8
5476 KL Vorstenbosch
Tel. 0413-367439
e-mail: info@bs-opweg.nl
www.bs-opweg.nl
Van harte welkom tijdens de inloop- en inschrijfmiddag voor ouders en kinderen:
dinsdag 15 maart van 13.15-15.15 uur.
In de school staan alle deuren voor u open en de koffie/thee staat klaar!
Inschrijving: tijdens deze middag of op afspraak. Inschrijfformulieren zijn ook via de website te vinden.

KERN HEESWIJK-DINTHER

BASISSCHOOL HET MOZAÏEK
Pastoor Maasstraat 15
5473 CG Heeswijk
e-mail: info@mozaiekheeswijk.nl
www.mozaiekheeswijk.nl
Inloopochtend & rondleiding: woensdag 17 februari & donderdag 18 februari van 8.30 - 10.30 uur.
U ziet de school in actie! U & uw kind(eren) zijn dan van harte welkom!
Informatieavond: dinsdag 16 februari van 19.30 - 21.00 uur
Inschrijving: tijdens de inloopochtenden, informatieavond en op afspraak. Uiterlijk tot 1 april 2016. U bent ook op andere dagen van harte welkom!

BASISSCHOOL 'T PALET
Steen- en Stokstraat 2
5473 RN Dinther
Tel. 0413-296377
e-mail: info@paletdinther.nl
www.paletdinther.nl
Open avond: dinsdag 23 februari van 19.30 - 21.00 uur
Inloopochtend: dinsdag 23 en woensdag 24 februari van 9.00 – 11.30 uur, ook uw kinderen zijn van harte welkom om de school in bedrijf te zien.
Inschrijving en rondleiding: tijdens de openavond en inloopochtenden. Inschrijving tot uiterlijk 1 april 2016. Indien gewenst kunt u altijd een afspraak maken voor een rondleiding op een andere dag.

OPENBARE BASISSCHOOL DE BOLDERIK
Het Geleer 33, 5473 PG Heeswijk-Dinther
Tel. 0413-293055
e-mail: directie.obsdebolderik@stichtingoog.nl
www.obsdebolderik.nl
Inloopochtenden en rondleiding: maandag 22 februari en woensdag 24 februari van 9.00 – 11.30 uur. Samen met uw kind bent u deze ochtenden van harte welkom om een kijkje te nemen in de school.
Informatieavond en rondleiding maandag 22 februari van 19.30 – 21.00 uur.
Inschrijving: tijdens de inloopochtenden, informatieavond en op afspraak.
Inschrijving van uw kind is het gehele jaar mogelijk, doch bij mogelijkheid graag vóór 1 april 2016.

Mooi& IN DE STREEK

Lezing over komst wisenten in de Maashorst

Ecoloog Leo Linnartz licht introductie Europa's grootste hoefdier toe

UDEN - **IVN Bernheze en Vogelwacht Uden houden op donderdag 21 januari een gezamenlijke lezingavond met als thema 'Introductie wisenten in de Maashorst'. Deze informatieve lezing wordt verzorgd door Leo Linnartz, die sinds zeventien jaar als ecoloog verbonden is aan ARK Natuurontwikkeling. De lezing vindt plaats in clubgebouw van Vogelwacht Uden de Groenhoeve aan de Artillerieweg 3 in Uden (naast de kinderboerderij). De aanvangstijd is 20.00 uur, waarbij een vrijwillige bijdrage wordt gevraagd. Iedereen is van harte welkom.**

Wisenten *Foto: Jos van der Wijst*

Europa's grootste hoefdier, de wisent (Europese bizon), gaat vanaf 2016 deel uitmaken van natuurgebied de Maashorst. Samen met Exmoor pony's, taurussen en talloze kleine grazers van kever tot haas en ree, zullen ze het landschap verder gaan vormgeven. Een bijzondere terugkeer van een spectaculair dier. Vroeger kwam de wisent in grote delen van Europa in het wild voor, waaronder in Nederland. In 1927 stierf de laatste wisent in de Kaukasus. Gelukkig waren er nog dieren in gevangenschap.

Door diverse fokprogramma's, is de populatie de laatste jaren gegroeid naar ruim vijfduizend exemplaren. De wisent is nog steeds een bedreigde diersoort en de terugkeer naar de Maashorst is niet alleen goed voor de natuur, maar ook om de wisent uit de gevarenzone te helpen.

In het voorjaar wordt een groep van dertien wisenten in een omheind gebied van 200 hectare vrijgelaten. Wisentkenner Leo Linnartz legt het publiek uit hoe zo'n introductie precies in zijn werk gaat. Hij heeft de introductie in 2007 en 2008 van wisenten in het Kraansvlak in het Nationaal Park Zuid-Kennemerland van dichtbij meegemaakt en kent alle ins en outs. "Inmiddels leven de wisenten ruim acht jaar in het Kraansvlak en hebben duizenden bezoekers een geweldige ontmoeting met de dieren in de duinen gehad", aldus Linnartz.

Taurus en Exmoor pony's

Naast wisenten zullen ook taurussen en Exmoor pony's de Maashorst gaan begrazen. De Exmoor pony is een robuust paardenras, dat nauw verwant is aan het uitgestorven Europese wilde paard. De taurus is een kruising van verschillende zelfredzame runderen. Ronald Goderie van de Stichting Taurus geeft tijdens de lezing een inkijkje in het leven van dit oerrund. Voor meer informatie, neem contact op met John Opdam van Vogelwacht Uden, 06-46175541 of kijk op www.ark.eu, www.wisenten.nl en www.stichtingtaurus.nl.

Wisent met kalf *Foto: Peter van de Braak*

Exmoor Pony's *Foto: Jos van der Wijst*

ASIELDIER VAN DE WEEK

Hallo daar, wij zijn Zara en Jonas. We zijn een ontzettend leuk en lief koppeltje. Helaas is ons baasje ziek en daarom kan ze niet meer voor ons zorgen. Met pijn in haar hart zoekt ze nu een ander baasje voor ons, via de opvang. We zijn beide lieve konijnen, zijn nieuwsgierig en we vermaken ons prima zo samen. Onze hobby's zijn samen de tuin verkennen, eten en lekker tegen elkaar aan slapen. Als je langsloopt, dan kijken we reikhalzend uit naar wat er nu weer voor lekkers aankomt, vooral groente en brokjes zijn favoriet.

Leeftijd: ongeveer 5 jaar
Zara is gesteriliseerd en Jonas is gecastreerd
Formaat: beide gemiddeld

Vriendelijke groeten,
Team Konijnenopvang Hazel

Voor meer informatie:
Konijnenopvang Hazel
www.konijnenopvanghazel.nl
konijnenopvanghazel@outlook.com -
Facebook: Konijnenopvang Hazel

De Leijgraaf
Groepsaccommodaties en activiteiten
DE LEUKSTE ACTIVITEITEN VOOR EEN SPORTIEVE DAG!
De Leijgraaf
Groepsaccommodaties en activiteiten
Derptweg 15
5476 VX Vorstenbosch
T 0413 - 368492 M 06 - 2356 6218
www.deleijgraaf.nl
- Groepsaccommodaties
- Familiedagen VERNIEUWD CONCEPT IN 2015!
- Kinderfeestjes VERNIEUWD CONCEPT IN 2015!
- Outdoor activiteiten
- Zeskampspelen

Dierenparkje Heelwijk

oftewel "De Geitenwei"

Door Mark Huyben

Nieuw jaar, fris begin

Ook voor de dieren was het duidelijk dat het nieuwe jaar begon. Gelukkig heeft het vuurwerk niet gezorgd voor problemen. Voor een aantal dieren was het werkelijk een begin. Op 1 januari zijn twee kuikentjes uit het ei gekropen. Moederkip had besloten dat de struiken bij de eenden wel een veilige plek was, dus daar kun je ze tegenkomen.

Stortplaats

Het dierenparkje is een van de weinige parkjes waar de dieren gevoerd mogen worden. Hier wordt helaas ook misbruik van gemaakt door het als stortplaats voor (groen)afval te gebruiken.
We hebben in de eerste week van het jaar een grote schoonmaak op de wei en aan de buitenkant van het hek gehouden. We hebben een aanhanger vol met etensresten weggehaald, die in de afgelopen maanden over het hek of gewoon op de stoep gegooid werd. Het vreemdste dat we gevonden hebben was een blik met gehaktballen in tomatensaus.

Voeren

We vinden het leuk dat er in Heesch de mogelijkheid is om de dieren te voeren. Om te zorgen dat dit mogelijk blijft, willen we graag de spelregels uitleggen;

- Basisregel is, als je het zelf kunt eten, kunnen de dieren het ook. Je eet zelf geen sinaasappel-, bananenschillen of avocadopitten, de dieren ook niet.
- Als je het niet weet; kijk op de borden wat goed en slecht is. Staat het niet bij goed; niet aan de dieren geven.
- Voeren doe je uit de hand, omdat je aandacht voor de dieren hebt. Het over het hek gooien van een zak met etensresten hoort niet bij voeren.
- De dieren kunnen niet bij eten dat op de stoep ligt, ruim dit aub zelf op.
- Als laatste, denk na wat je geeft en ook hoeveel je geeft. Teveel is ongezond voor de dieren.

Zo houden we het samen in 2016 leuk.

Dierenparkje Heelwijk - Verdilaan - 5384 CH Heesch

turnen

Knap debuut voor Nina Eijmberts in divisie 3

VALKENSWAARD/HEESWIJK-DINTHER - **Nina Eijmberts van turnvereniging Sine-Cura uit Heeswijk-Dinther turnde op zaterdag 9 januari haar eerste voorwedstrijd van divisie 3 in Valkenswaard.**

Nina is na vorig seizoen gepromoveerd van de 4e divisie naar 3e divisie. Dit was haar eerste wedstrijd op haar nieuwe niveau. Ze begon de wedstrijd op brug. Ze heeft hard getraind om een goede oefening neer te zetten en dit lukte haar ook.

Ondanks een val, behaalde zij toch nog een 8.70 punt voor haar oefening. Daarna ging de wedstrijd verder op balk. Hier liet ze ook een keurige oefening zien, die werd beloond met een 9.45 punt. De vloeroefening was het volgende onderdeel in de wedstrijd. Hier liet ze een strakke oefening zien, die zelfs met een 11.50 punt werd beoordeeld. Het laatste onderdeel van de wedstrijd was sprong.

Hier sprong Nina tweemaal een mooie sprong over pegasus waarvoor ze een gemiddelde van 11.575 punt behaalde. In totaal werd Nina 14e van de 30 turnsters.

basketbal

Slamdunk '97 in 2016

HEESCH - **De beste wensen voor 2016. Met deze woorden is Slamdunk '97 het nieuwe jaar en voortzetting van het seizoen begonnen. Op 6 januari was de officiële eerste trainingsavond, die traditioneel gestart wordt met een gezellig toernooi voor leden met familie en vrienden.**

Het was dan ook weer een gezellige boel met veel spelers en voor het winnende team zelfs nog een leuke prijs. Er staat een kleine sfeerimpressie op de website.
De echte trainingen starten woensdag 13 januari weer, dat zal ook weer nodig zijn, want de eerste wedstrijden staan alweer gepland voor 16 januari. Wie dit jaar vol goede moed een nieuwe sport wil beginnen, bij Slamdunk'97 kan er altijd gelijk gestart worden. Eerst proberen? Geen probleem, kom je gewoon driemaal gratis meetrainen. Neem een kijkje op de site en meld je aan:
www.slamdunk97.nl.

MHC Heesch trots op Babette, Imke, Lucas en Fraukje

V.l.n.r.: Imke van der Wijst, Lucas Hogen Esch, voorzitter Ton de Visser en Babette Slijkhuis. Ook een toplotenverkoper is Fraukje Brandenburg die niet op de foto staat.

MHC Heesch is trots op alle vrijwilligers die zich inzetten voor de club. Inmiddels telt de club 450 leden.
Deze tomeloze inzet bleek ook weer bij het behaalde bedrag tijdens de Grote Club Actie. De actie werd begeleid door Ronnie van Hasselt en Wilke van Nuland. Deze actie bracht ruim € 2000,- op. In verhouding met het aantal leden, onderscheidt MHCH zich hierin écht van andere verenigingen, een opvallend resultaat dus! Enkele jeugdleden van MHC Heesch leverden hierbij een topprestatie die genoemd mag worden. Dat deed voorzitter Ton de Visser dan ook, tijdens de jaarlijkse nieuwjaarsreceptie van de club, die afgelopen weekend werd gehouden. De drie beste lotenverkopers ontvingen een prijs.

De beste top-lotenverkoper was Babette Slijkhuis, gevolgd door Imke van der Wijst op een tweede plaats. Lucas Hogen Esch en Fraukje Brandenburg deelden samen de derde plaats. Fraukje kon helaas niet zelf haar beloning in ontvangst nemen en staat daarom niet op de foto. Haar prijs krijgt ze thuisbezorgd.

korfbal

Prinses Irene verliest van beter DDW

NISTELRODE - **Prinses Irene speelde zondag opnieuw tegen DDW. Een revanche voor de nederlaag van vorige week zat er niet in. Terwijl Prinses Irene veel scherper en feller was dan toen, was het eindresultaat dezelfde. De Prinses Irene dames kwamen in de beslissende fases fysieke kracht en overtuiging tekort, juist waar DDW er vol inging. De scheidsrechter liet veel toe en Prinses Irene zette daar fysiek te weinig tegenover. Eindstand 13-19.**

De eerste helft was gelijkwaardig. Prinses Irene kwam op een 1-0 voorsprong, via een vrije worp van Linda van Venrooij, DDW kwam meteen gelijk. Ook Lindy Exters scoorde een vrije worp, maar ook nu kwam DDW langszij. Er was sprake van een fysiek sterke tegenstander, waar in de bespreking vooraf ook de nodige aandacht voor was geweest.
Prinses Irene ging daar beter mee om dan vorige week. Gaby van Santvoort en Marina van Venrooij scoorden van afstand en vanaf de stip. DDW antwoordde daarop gelijk weer twee keer met afstandsschoten. Bij 4-4 kwam DDW voor het eerst op voorsprong via twee rake worpen, waardoor Prinses Irene in de achtervolging moest. Lindy Exters rondde een goede doorbraak af. Er werd met 5-6 gerust.

Na rust leek de wedstrijd spannend te blijven. Prinses Irene maakte opnieuw veel passfouten wat 'passingsangst' opleverde. Het tempo liep daardoor terug. Tot 7-7 kon de thuisploeg goed bijblijven. Via doelpunten van Laura v.d. Ven en Marina v. Venrooij.

Vanaf dat moment was DDW de betere. Zij scoorden vijf keer en daar kon Prinses Irene niets tegenover stellen; 7-12 en de wedstrijd was eigenlijk gespeeld. Na deze desastreuze fase werd er weer om en om gescoord.

badminton

Badminton Introductietoernooi HBV

HEESCH - **Vol snelheid, sportiviteit en gezelligheid het nieuwe jaar in? De Heesche Badminton Vereniging (HBV) biedt die kans op donderdag 21 januari tijdens het Badminton Introductietoernooi van 20.15 tot 22.00 uur in sporthal 't Vijfeiken in Heesch.**

Iedereen van 18 jaar en ouder is van harte welkom om op deze avond in toernooivorm kennis te maken met de sport en de Heesche Badminton Vereniging. De hele avond wordt er met en tegen spelers met wat meer badmintonervaring gespeeld, die de gasten tijdens het spelen wegwijs zullen maken in de beginselen van het badminton. En dat is in de zaal toch heel wat anders dan op de camping of het strand.

Voor de introducé die aan het einde van de avond de meeste punten heeft weten binnen te slepen, ligt er een gratis halfjaar lidmaatschap van HBV klaar.
Inschrijven voor deze avond is niet nodig, meer informatie is te vinden op www.hbv-heesch.nl.

Langlaufvereniging Bedaf start jeugdtraining

BEDAF - **Vandaag 13 januari start langlaufvereniging Bedaf met een jeugdtraining langlaufen en biatlon. Ben je tussen de 6 en 15 jaar, dan kun je twee proeflessen nemen, om te kijken of langlaufen en biatlon bij je passen. Deze sport wint ook in Nederland snel terrein. Dat kun je zien aan het aantal Nederlanders dat deelneemt aan internationale langlaufwedstrijden. Dit is in de afgelopen jaren meer dan verdubbeld. Wat ook bijna niemand weet, is dat Nederland een junior wereldkampioen biatlon heeft. Deze ontwikkeling is voor langlaufvereniging Bedaf uit Uden reden om te starten met een jeugdopleiding.**

"Langlaufen is een intensieve en technische sport, waarbij je het hele lichaam traint. Dat maakt het interessant voor jong en oud", vertelt trainer Wim Ketelaars; die de jeugdtraining voor zijn rekening zal nemen. Hij gaat verder: "De laatste tijd kregen we steeds meer vragen of we ook een specifieke training wilden starten voor de jeugd.
Langlaufvereniging Bedaf beschikt - in Uden - over een 900 meter lange kunststoffen langlaufbaan, met diverse heuveltjes. Dit geeft de unieke mogelijkheid om de kinderen in stappen de techniek van het klassieke langlaufen bij te brengen. Hoe de jeugdtraining eruit gaat zien? Wim legt uit: "We laten de kinderen eerst wennen aan de ski's en stokken en doen veel evenwichtsoefeningen. Daarna gaan we langzaam over op het stijgen en dalen van de heuvels, het leren remmen en het onder de knie krijgen van de diverse passen. Ook besteden we aandacht aan biatlon en leren de kinderen veilig schieten met laserguns".

De trainingen vinden altijd op woensdagmiddag van 15.00 tot 16.00 uur plaats op de prachtige locatie Bedafse Bergen aan de Schansweg in Uden. Het lidmaatschap voor junioren (tot 18 jaar) bedraagt € 45,- per jaar, dat is inclusief langlaufmateriaal. Voor meer informatie kun je contact opnemen met hoofdtrainer Ann Ketelaars:
annketelaars@gmail.com,
06-29405292.

budo

Drie keer goud voor Van Buel Sports

Ziggy Horsten

Martin Kip

Laurens Wilms

EINDHOVEN/HEESCH - **In Eindhoven vond afgelopen weekeinde voor de veertigste keer het Dutch Open Espoir toernooi plaats. Dit prestigieuze judotoernooi met ruim 1900 deelnemers uit 22 landen mag zich rekenen tot één van de sterkst bezette toernooien van de Benelux. Drie judoka's van Van Buel Sports wisten goud in de wacht te slepen.**

Ziggy Horsten wist op zaterdag maar liefst zes partijen op rij te winnen en pakte daarmee het goud bij de heren onder 18 jaar tot 73 kilogram. Op zondag slaagde Martin Kip erin om vier partijen op rij te winnen en zich tot sterkste te kronen bij de heren onder 21 jaar in de categorie +100.
Laurens Wilms sloot het topweekend af door bij de heren onder 15 jaar tot 42 kilogram te laten zien dat hij de sterkste was en versloeg in Eindhoven zes tegenstanders op rij en kreeg daarmee het goud omgehangen.

hockey

Jongste jeugd maakt kennis met zaalhockey

HEESWIJK-DINTHER - **Maar liefst 56 hockeywedstrijden werden op zondag 10 januari tussen 9.00 en 18.00 uur gespeeld in de sporthal van Bernrode in Heeswijk-Dinther tijdens de zaalcompetitie voor de jongste jeugd.**

28 E-teams uit Berlicum, Heesch, Rosmalen, Schijndel en Heeswijk-Dinther komen drie zondagen op rij tegen elkaar uit met spelers in de leeftijd van 6 tot 10 jaar. Rob Dortmans: "Ze spelen twee wedstrijdjes van 20 minuten achter elkaar, 5 tegen 5 en dat is pittig: aan de rode gezichtjes te zien hebben ze het dan echt wel gehad!"

Samen met Rianne Daandels en Carmen van den Boom organiseert Rob Dortmans het toernooi. De tijdsplanning in de zaal wordt strak in de gaten gehouden door Olaf Ketelaars en Matthijs van Cleef: zij zorgen ervoor dat de wedstrijden op tijd starten en niet uitlopen.

De coaches van de teams fluiten de wedstrijden. Door samen de schouders eronder te zetten, leert de jongste jeugd in de winterstop wat het is om zaalhockey te spelen. Het oliebollentoernooi in Schijndel was op een klein veld en in sporthal Bernrode leren ze hoe het is om in een grotere zaal te spelen. Voor ze het weten start de veldcompetitie weer.

Het zaalhockeytoernooi wordt vervolgd op zondag 17 en 24 januari in de sporthal van Bernrode in Heeswijk-Dinther.

dansen

Bijzondere dansweken

BERGHEM/NISTELRODE - **De eerste danswedstrijden van 2016 werden zondag in Berghem gedanst en de dansers groeien gaande het seizoen. De pronkzittingen, de internationale toernooien en de trainingen zorgen voor een drukke dansmaand.**

De uitslagen toernooi Berghem: Minioren Minigarde 1e met 227 punten. Junioren vrije klasse: Lindsey: 3e – 238 punten en Lize: 4e met 235 punten. Melody: 1e met 238 punten.

Junioren sportklasse: solo Sascha 4e met 265 punten. Gwen 1e met 282 punten. Spirit 1e met 246 punten en Miracle: 1e met 276 punten. Op jacht naar de miljoenen 3e met 241 punten.
Jeugd Mars sportklasse Emeralds 1e met 272 punten. Mars hoofdklasse Untouched; 1e met 290 punten. Het danspaar Lieke en Jordy de eerste plaats met 281 punten. Guusje 2e met 285 punten en Vera 3e met 281 punten. Demi 1e met 291 punten.

Diamonds 1e met 273 punten. Touch in de garde hoofdklasse werd 1e met 286 punten.

Modern Euphoria in de jeugdklasse 1e met 278 punten en Inspiration in de hoofdklasse de 1e plaats met 283 punten.

De organisatie van Eurodance 2016 op 29 en 30 april en 1 mei begint vorm te krijgen.

Meer informatie:
www.eurodance2016.nl
of ga eens kijken op
www.dvdancingkids.nl.

korfbal

Altior blijft zonder punten

MILSBEEK/HEESWIJK-DINTHER - **Altior 1 ging zondag in Milsbeek op bezoek bij Spes 1 om te proberen het verlies van de week daarvoor recht te zetten. Maar het liep totaal anders ….**

Altior kwam nog wel op voorsprong, maar bij rust was het 10-4 en viel Anne Lucius wederom geblesseerd uit zodat het een moeilijke klus zou gaan worden. Na rust ging het niet veel beter en liep Spes verder uit. Altior probeerde wel van alles, maar was niet in staat om Spes van de overwinning te houden. De wedstrijd eindigde in 17-7.

Spes 2 – Altior 2: 14-15
Oranje Wit 2 – Altior 3: 6-9
Miko'76 2 – Altior 4: 9-18
Altior 6 – Prinses Irene 4: 12-2
Altior MW1 – Rooi MW2: 6-6
Corridor R1 – Altior R1: 2-6
Celeritas A1 – Altior A1: 7-9
Rosolo B1 – Altior B1: 10-6
Celeritas B1 – Altior B2: n.b
Rosolo C1 – Altior C1: 5-3
Altior D1 – Celeritas D1: n.b
Altior D2 – Tovido D1: n.b
Altior D3 – Emos D1: n.b
Altior E1 – Celeritas E1: 6-12
Merselo E1 – Altior E3: 32-0
DSV E3 – Altior E4: 1-9
Altior F2 – Be Quick F1: 6-7
Be Quick W1 – Altior W1: 2-4
Strafworpen: 5-3.

turnen

Derde plaats voor Maud van der Wielen

VALKENSWAARD/NISTELRODE - Maud van der Wielen uit Nistelrode turnde zich zondag tijdens wedstrijden in Valkenswaard op sprong, brug en balk naar de toestelfinale. Met een knappe derde plaats, plaatste ze zich rechtstreeks voor de landelijke halve finale en de regiofinale. Maud turnt bij V & K Uden in divisie 3 van District Zuid.

ZOEK DE 10 VERSCHILLEN

DE OPLOSSING

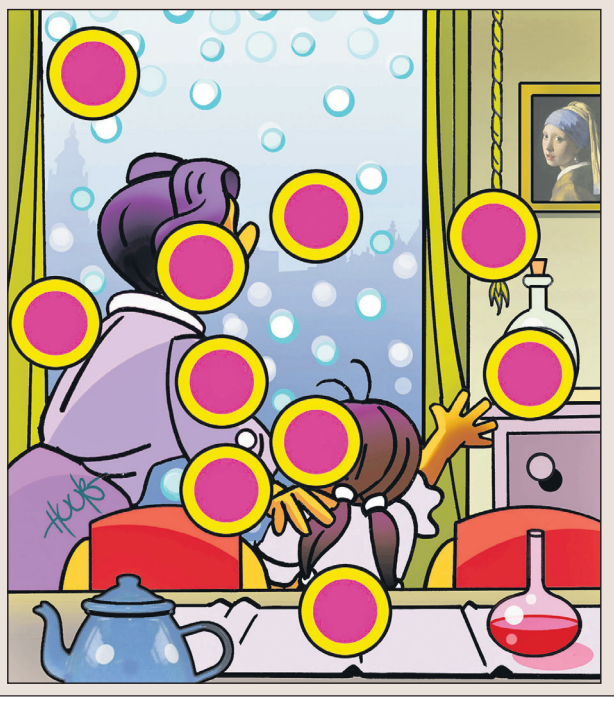

Mega goederen- en dienstenveiling Avesteyn

Onderhoudsploeg

RKSV 75 jaar AVESTEYN DINTHER

HEESWIJK-DINTHER - **In het kader van het 75-jarig bestaan van RKSV Avesteyn wordt op zondag 17 januari in De Toren in Heeswijk-Dinther een mega goederen- en dienstenveiling gehouden.**

Deze veiling past in een reeks van activiteiten die georganiseerd wordt gedurende dit seizoen in het kader van het jubileum. Deze goederen- en dienstenveiling is dé gelegenheid om een van de vele kavels te bemachtigen.

Alle kavels zijn geheel belangeloos aangeboden door sponsoren die op enigerlei wijze verbonden zijn aan Avesteyn. Dat maakt dat leuke, prachtige maar zeker ook exclusieve kavels aangeboden worden. Zo wordt bijvoorbeeld door een van de jeugdteams aangeboden om folders rond te brengen, is een historisch dug-out bankje in de aanbieding, kan op een VIP-arrangement met het vierde elftal geboden worden en vraagt de C1 wie tegen hen wil voetballen. Daarnaast zijn er natuurlijk ook 'grote' kavels als een jaar lang brood van een plaatselijke bakker, een achtpersoons picknicktafel, een midweek/weekendje weg of een compleet verzorgde avond in De Verlenging (PSV). Dit is zomaar een selectie uit het zeer grote aanbod.

Neeltje van den Brand, gepokt en gemazeld in het presenteren van bijzondere bijeenkomsten, zal de veiling leiden. Zij zal de aanwezigen verleiden tot de koop van een of meerdere kavels. Iedereen die Avesteyn een warm hart toedraagt en/of zin heeft in een uitdaging, is van harte welkom. De opbrengst is voor de Dintherse voetbalclub die dit vervolgens zal aanwenden ten behoeve van het jubileum.

handbal

Dames DOS'80 boeken overwinning, heren verslikken zich

HEESCH - **Zaterdagavond wisten de dames van DOS'80, in sporthal 't Vijfeiken in Heesch, er met de volle winst vandoor te gaan. De heren gingen pijnlijk onderuit tegen laagvlieger Orion.**

De dames van DOS'80 moesten aantreden tegen de nummer drie van de ranglijst. Dat het op voorhand geen gemakkelijke wedstrijd zou gaan worden, was duidelijk. Ellen Kenter nam haar ploeg met name in de eerste helft op sleeptouw. Met zes doelpunten van haar zijde stond er een knappe 10-9 voorsprong op het scorebord toen de dames de rust in gingen. Na de rust werd Ellen Kenter aan banden gelegd door Mixed Up, zij wist nog eenmaal het net te vinden in de tweede helft. Nu stond Selina van de Hurk op om DOS'80 door een moeilijke fase heen te slepen. Zij wist vijfmaal doel te treffen. Kim van Erp zette met haar treffer in de laatste seconde de eindstand op het bord: 21-18.

Selina van de Hurk
Foto: Ruud Schobbers

Heren
De heren van DOS'80 hadden hun dag niet. Daarnaast wist de keeper van Orion menig schot te keren. Olaf Langens wist nog wel een aantal keren te scoren in de eerste helft, meestal vanuit een snelle tegenaanval. Doordat de Heeschenaren hun dekking niet op orde hadden, wisten de gasten uit Rucphen makkelijk het net te vinden. Ruststand 11-13. In de tweede helft wist DOS'80 maar geen aansluiting te vinden en liep zodoende steeds achter de feiten aan.
Orion hield het hoofd koel en wist in de eindfase uit te lopen naar 20-26.

Kinderen halen beweegdiploma in Bernheze

BERNHEZE - **Dat een kind zijn of haar zwemdiploma haalt, is eigenlijk de normaalste zaak van de wereld. Het behalen van een Beweegdiploma is nog niet zo vanzelfsprekend.**

Het gemeentelijk project Bewegen=Fun brengt daar verandering in. Demi, Vicky, Lizzy, Robbie, Dieuwert en Fenny verzorgen namelijk wekelijks voor de allerkleinsten de bewegingslessen op 8 basisscholen en 1 kinderdagverblijf in Bernheze. Gympoint is verantwoordelijk voor de uitvoering.
Beweegdiploma 1 wordt aangeboden op kinderdagverblijven en beweegdiploma 2 op basisscholen in de gemeente Bernheze. Basisscholen die momenteel deelnemen zijn Delta, Emmaus, de Kiem, de Toerlmalijn in Heesch, het Mozaiek, Palet en de Bolderik in Heeswijk-Dinther en op Weg in Vorstenbosch. 't Maxend in Nistelrode start binnenkort. Kinderdagverblijven die deelnemen zijn Piekobello in Heesch en Benjamin in Nistelrode start binnenkort. Meer informatie www.gympoint.nl.

Raivo wint Ben Majoor Trofee

HEESCH - **Tijdens het KNMV gala in de Amphion Schouwburg in Doetinchem heeft Raivo Dankers uit handen van tweevoudig wereldkampioen Jeffrey Herlings de Ben Majoor Trofee in ontvangst mogen nemen.**

De Ben Majoor Trofee is een aanmoedigingsprijs voor jong motorsporttalent. De 14-jarige motorcrosser uit Heesch wist in 2015 Europees en Wereld kampioen 85cc te worden en pakte hiermee de twee hoogst haalbare titels in deze klasse.
Verschillende grootheden uit de motorcross gingen Raivo voor waaronder o.a.: Jeffrey Herlings, Davy Pootjes, Marc de Reuver, Erik Eggens, Glenn Coldenhoff en Kees van der Ven.
Raivo zal dit jaar de overstap maken naar de 125cc klasse waarin hij opnieuw op jacht zal gaan naar succes. Hij blijft in de kleuren van het goed georganiseerde HSF Logistics Motorsport Team rijden en ziet dit jaar als een leerjaar. In 2017 wil hij mee kunnen strijden voor goede klasseringen in zowel het Europees Kampioenschap 125cc als de Dutch Masters of Motocross 125cc.
Commentaar Raivo Dankers: ''Het is voor mij een eer dat ik mijn naam aan de lijst van grootheden kan toevoegen die de prijs voor mij in ontvangst hebben mogen nemen. Seizoen 2015 was voor mij een heel succesvol jaar waar ik met veel goede herinneringen op terug kijk. Deze prijs is echt de slagroom op de taart en ik ben er bijzonder trots op dat ik deze prijs in mijn pas korte carriere heb gewonnen".

Foto: Henry Dunnewind

Altijd geholpen door iemand die u kent
Ook voor hulp bij overstappen
Cortjens Bernheze Verzekeringen
Verzekeringen - Hypotheken - Pensioenen - Financieel Advies
Cortjens Bernheze Verzekeringen
Korenstraat 4
5388 CS NISTELRODE
T (0412) 61 17 95
E info@cortjensbernheze.nl
I www.cortjensbernheze.nl
Nu € 50 cadeau bij onze betaalrekening*
Welkom!
Wij zijn uw bank.
RegioBank
Zelfstandig Adviseur
* Deze actie loopt van 27 november 2015 tot en met 29 februari 2016. Alleen i.c.m. een RegioBank spaarrekening. Stap over en laat uw inkomen storten. Vraag naar de voorwaarden.

HEESCH • HEESWIJK • DINTHER • LOOSBROEK • NISTELRODE • VORSTENBOSCH

EVENEMENTEN

DONDERDAG 14 JANUARI

Samarpana: Krachtwiel
Rukven 2a Heeswijk-Dinther

Pronkzitting de Rooie Tesneuzik
't Tunneke Heesch

Nisseroise Kletsavond
Partycentrum 't Maxend

VRIJDAG 15 JANUARI

Pronkzitting Bond van Ouderen
De Stuik Vorstenbosch

Sterrenwacht Halley publieksavond
Halleyweg 1 Heesch

Inschrijfavond Mega Trekker Trekspektakel
Café Kerkzicht Loosbroek

Comedy Café
CC De Pas Heesch

ZATERDAG 16 JANUARI

Pronkzitting de Rooie Tesneuzik
't Tunneke Heesch

Pronkzitting Piereslikkers
De Stuik Vorstenbosch

Communie modeshow
Van Tilburg Mode Nistelrode

Lezing Fik Meijer
Abdij van Berne Heeswijk-Dinther
PAGINA 27

Weverszitting
Sporthal De Overbeek Nistelrode

Jubileum Hou 't Simpel
Café In d'n Ollie Heeswijk-Dinther
PAGINA 10

ZONDAG 17 JANUARI

Politiek café Brug
De Zwaan Heeswijk-Dinther
PAGINA 24

75 jaar Avesteyn: Grandioze veiling
De Toren Heeswijk-Dinther
PAGINA 39

Ruilbeurs Vogelvereniging De Oranjewever
De Riethoeve Vorstenbosch

Zondagochtend concert
CC De Pas Heesch
PAGINA 27

Heemkundekring De Elf Rotten: Excursie Schijndel
Schoonstraat 35 Heesch
PAGINA 27

Jeugdzitting
Sporthal De Overbeek Nistelrode

Solistenwedstrijd Koninklijke Fanfare
CC Bernrode Heeswijk-Dinther
PAGINA 33

Matineeconcert: Musica Humana
Kasteel Heeswijk Heeswijk-Dinther
PAGINA 27

Blues concert Bleuzy
Kloosterkapel Vorstenbosch
PAGINA 2

Film: Ida
Abdij van Berne Heeswijk-Dinther
PAGINA 27

MAANDAG 18 JANUARI

Film: Far from the madding crowd
Filmhuis De Pas Heesch
PAGINA 11

Lezing en rondleiding bij Sterrenwacht Halley
Halleyweg 1 Heesch
PAGINA 6

DINSDAG 19 JANUARI

5a Helma van de Rakt: Bijzondere Aandacht Avond
Gagelstraat 5 Schaijk

Alzheimercafé
De Blauwe Kei Veghel

Film: Far from the madding crowd
Filmhuis De Pas Heesch
PAGINA 11

WOENSDAG 20 JANUARI

5a Helma van de Rakt: Frisse Neus wandeling
Parkeerplaats Bomenpark Heesch

Influsso workshop: LinkedIn
Vleutloop Heesch

I-Meet: High tea
Raadhuisplein 21 Heeswijk-Dinther

Workshop Mandalatekenen
Palmenweg 5 Nistelrode

Liederentafel
CC De Pas Heesch
PAGINA 33

DONDERDAG 21 JANUARI

Lezing: Wisenten in de Maashorst
Artillerieweg 3 Uden
PAGINA 36

Badminton introductietoernooi
Sporthal 't Vijfeiken Heesch

Boek & Babbel
Bibliotheek Heesch
PAGINA 6

Huiskamerbijeenkomst Groene Loper
't Oude Raadhuis Heesch

Presentatie: De voettocht van Jan Wijnen naar Santiago
Bibliotheek Heesch

Hoe kun je een uitvaart (laten) verzorgen?
Kloosterkapel Vorstenbosch
PAGINA 2

VRIJDAG 22 JANUARI

75 jaar Avesteyn: Avesteyn Late Night
Bernrodegebouw Heeswijk-Dinther

Pronkzitting Piereslikkers
De Stuik Vorstenbosch

Herinner je wie jij bent... Module 1 bij Centrum Maia
Palmenweg 5 Nistelrode

Friday invites!... you in de Bobz!
Bobz Nistelrode
PAGINA 33

Voorverkoop Pronkzitting van Stichting Carnaval HDL
CC Servaes Heeswijk-Dinther

Film: Amy Winehouse
Filmhuis De Pas Heesch
PAGINA 11

Pubquiz
CC De Pas Heesch

De Zin van Bernheze
CC De Wis Loosbroek
PAGINA 10

Klompenrock
Vorstengrafdonk Oss
PAGINA 11

ZATERDAG 23 JANUARI

Pronkzitting Piereslikkers
De Stuik Vorstenbosch

Open dag voor de jeugd bij het St. Barbaragilde Dinther
Raadhuisplein 21b Heeswijk-Dinther

TV Oudere Garde: Rollator revolutie
CC Servaes Heeswijk-Dinther
PAGINA 7

ZONDAG 24 JANUARI

Fim: Human
Filmhuis De Pas Heesch
PAGINA 11

Centrum Maia: Volle maan, Labyrintwandeling
Palmenweg 5 Nistelrode

TV Oudere Garde: Rollator revolutie
CC Servaes Heeswijk-Dinther
PAGINA 7

MAANDAG 25 JANUARI

Boek & Babbel
Bibliotheek Nistelrode
PAGINA 6

Lezing: Het puberbrein
De Toermalijn Heesch
PAGINA 18

Samarpana: In eigen kracht
Rukven 2a Heeswijk-Dinther

Thema avond: zonder papieren... vluchtelingen vandaag
Willibrordcentrum Heeswijk-Dinther

Dinsdag@Bernhoven: Parkinson
Bernhoven Uden
PAGINA 4

WOENSDAG 27 JANUARI

5a Helma van de Rakt: Frisse Neus wandeling
Vanaf de Pastorie Zeeland

Samarpana: Workshop bewustwording
Rukven 2a Heeswijk-Dinther

Informatieavond De Zwarte Molen Nistelrode
Eetcafé 't Pumpke Nistelrode

DONDERDAG 28 JANUARI

Filmavond
CC Nesterlé Nistelrode

Koffieochtend Dinther
CC Servaes Heeswijk-Dinther

WAT ANDERS?! Nu ook voor volwassenen!
Bibliotheek, de Misse 2 Heesch
PAGINA 11

Bram Thomassen: Draadje los
CC De Pas Heesch

Voor meer informatie over de inhoud en tijden van de evenementen kunt u de agenda op onze website bekijken.
Wilt u uw evenementen op deze pagina geplaatst hebben dan kunt u deze aanmelden via onze website

www.mooibernheze.nl