De MooiBernheze krant
HEESWIJK • DINTHER • LOOSBROEK
VORSTENBOSCH • HEESCH • NISTELRODE
WEKELIJKS GRATIS HUIS-AAN-HUIS
Jaargang 6 • Week 35 • 30 augustus 2017

Sanne van Dijke

GAAT VOOR MEDAILLE OP WERELDKAMPIOENSCHAP JUDO

HEESWIJK-DINTHER/ARNHEM - Judoka Sanne van Dijke uit Heeswijk-Dinther begint vrijdag 1 september aan haar wereldkampioenschap judo in het Hongaarse Boedapest. "Het behalen van een medaille is het doel", zegt de judoka die in april Europees kampioen werd.

Sanne van Dijke

Tekst: Matthijs van Lierop Foto's: Ad Ploegmakers

Ontspannen loopt Sanne van Dijke, gekleed in een oranje outfit van TeamNL, de persruimte binnen in de Ruskahal op Papendal. Dat ze relaxed is, is ook logisch want Sanne heeft met het winnen van het EK en een Grand Slam tot nu toe een geweldig seizoen achter de rug. Ze is opgeklommen tot de vierde plek in de wereldranglijst. "Het is heel gaaf dat ik nu naar het wereldkampioenschap mag. Na de Olympische Spelen is een WK het mooiste", zegt de judoka die net 22 geworden is. Ze is dan wel de Europees kampioen in de klasse tot zeventig kilo, maar op het WK begint ze gewoon weer op nul. "Het WK is zo moeilijk te voorspellen. Mijn prestatie zal veel afhangen van de loting", zegt de judoka die de loting nog afwacht. Zelf schat ze dat een top zeven-notering er zeker in zit en wellicht zelfs wel een medaille. "Het behalen van een medaille is het ultieme doel." Sanne komt individueel in actie, maar wellicht dat ze ook deel uitmaakt van het Nederlands team voor de landenwedstrijd.

Het judoteam is klaar voor het WK

> "Het is mooi dat mensen trots op mij zijn

Topsportomgeving

Tegenwoordig woont Sanne in Arnhem waar ze terecht is gekomen in een 'topsportbubbel'. Sportcomplex Papendal ademt één en al topsport. Het leven als topsporter op Papendal, waar Sanne vijf dagen per week traint, bevalt goed.
De topsportomgeving waarin ze zich bevindt, heeft er volgens haar aan bijgedragen dat 2017 tot nu toe een topjaar is. "Ik zit goed op mijn plek op Papendal. Mentaal en fysiek ben ik sterker geworden."

Sjef van den Berg

Sanne is niet de enige uit Heeswijk-Dinther die traint op Papendal. Handboogschutter Sjef van den Berg, vierde op de Olympische Spelen van Rio de Janeiro in 2016, is ook te vinden op het sportcomplex. "Ik kom Sjef hier wel eens tegen en dan praten we altijd even. We komen toch uit hetzelfde dorp en zaten acht jaar in dezelfde klas", zegt Sanne, die nog steeds graag terugkeert naar Heeswijk-Dinther. "Ik ben dol op mijn dorp. Het is mooi dat de mensen trots op mij zijn." In april, na het winnen van het EK, was het een mooi moment voor haar om terug te keren met een gouden medaille. "Dat was een heel lekker moment", besluit Sanne.

Het WK judo duurt van 28 augustus tot en met 3 september en is live te volgen via de website ippon.tv.

Voor Bernhezenaren
Door Bernhezenaren

FOLDER DEZE WEEK
DE EIJNDERIC BERNHEZE

Bernhezer Business Event
pag. 7

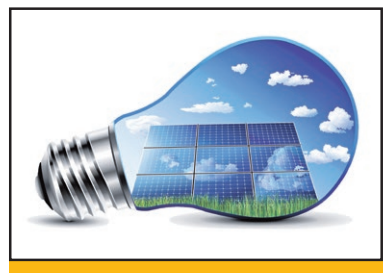

Duurzaamheid in Bernheze
pag. 18

Kindervakantieweek
pag. 22

Duchenne Heroes
pag. 30

Deco
ZONWERING
Rolluiken • Raambekleding • Overkappingen
Het adres voor een vakkundig advies en montage op maat!
Nieuwstraat 19 • Heesch • 0412 480 490
www.decozonwering.nl

Nomineer die kanjer!
BERNHEZER BUSINESS EVENT 2017
LOCATIE: VAN TILBURG NISTELRODE
Wie verdient de Jonge Ondernemersprijs (JOP) en de Bernhezer Ondernemersprijs (BOP) 2017?
Laat je stem gelden op:
www.bernhezerbusinessevent.nl/eervolle-nominatie-ondernemers

Boomrooierij Van Weert Rondhout B.V.
Sinds 1937 een begrip in Nederland!
Heideweg 3 - 5472 LC Loosbroek
• Bomen rooien
• Bomen snoeien
• Stobben frezen
• Klepelen takhout-begroeiing
• Ophalen groenafval
• Biomassa - Rondhout
0413-224100 - www.vanweertrondhout.nl

Hallo
JUMBO
Zie pagina 15
Jumbo Wiegmans Heesch
Jumbo Nistelrode

COLOFON
DeMooiBernhezeKrant

Oplage
13.700 stuks
Bezorgdag: woensdag

Bernheze Media
Laar 28
5388 HG Nistelrode
Tel.: 0412- 795170
Mobiel: 06-22222955
info@demooibernhezekrant.nl

Website
www.demooibernhezekrant.nl

Redactie
Rian van Schijndel
Heidi Verwijst
Henriëtte Maas
Matthijs van Lierop
Tamlyn van Lanen
Milène Putters

Acquisitie:
Rian van Schijndel
Ingrid van Driel-van Linder
Lianne Gabriëls
Joyce van Griensven

Administratie:
Heidi Verwijst
info@demooibernhezekrant.nl
Wendy van Grunsven

Vormgeving/DTP
Monique Raaijmakers
Buro Tweevoud

Fotografie
Ad Ploegmakers
Michel Roefs
Marcel van der Steen
Yvonne Rosenhart

Ⓐ Advertorial

Aanlevertijden
Kopij/redactie:
maandag tot 12.00 uur.
Familieberichten:
maandag tot 18.00 uur.
Info@demooibernhezekrant.nl
Advertenties:
verkoop@bernhezemedia.com

Bezorgklachten
info@demooibernhezekrant.nl
0412-795170

Aan de inhoud van DeMooiBernheze-Krant is alle mogelijke zorg besteed. Er kunnen echter geen rechten aan worden ontleend.
De uitgever zal geen aansprakelijkheid aanvaarden. Niets uit deze uitgave mag op enigerlei wijze worden verveelvoudigd en/of openbaar worden gemaakt zonder toestemming van Bernheze Media.

PEFC/30-31-674
WIJ LEIDEN VAKMENSEN OP
Erkend leerbedrijf

Ⓐ

LEKKER BEZIG BIJ DE EIJNDERIC

BERNHEZE - **Inloopavond: vrijdag 1 september van 18.00 tot 20.00 uur. Vrijdagavond 1 september is de Eijnderic in Heesch geopend van 18.00 tot 20.00 uur. Je kunt een kijkje nemen in de lokalen en kennismaken met vele docenten. Natuurlijk kan er ook ingeschreven worden voor alle cursussen en workshops die vanaf september starten. We zien je graag!**

Na een heerlijke zomer is het weer tijd voor actie. Maak je keuze uit het gevarieerde aanbod van cursussen en workshops bij de Eijnderic. Kijk op www.eijnderic.nl voor nieuwe ideeën en ga iets leuks doen.

Schilderen Yoga
Kookclub Computercursus Bloemschikken
Beeldhouwen Kunstgeschiedenis
Talen Club Culinair
Keramiek Fotografie
Glasfusing
Pinchos & Hapas Handlettering
Wijnkunde
Pendelen Olieverf voor de jeugd
Pools voor Beginners
Drip Cake Edelsmeden Boetseren
Zineng Qigong Ipad
Healthy Snacken Typen

EDUCATIEF EN CREATIEF CENTRUM DE EIJNDERIC
LEKKER LEERZAAM BEZIG
(0412) 45 45 45 | info@eijnderic.nl | www.eijnderic.nl
open: ma t/m do: 09:00-17:00u | vr: 09:00-12:00u
De Eijnderic is gevestigd in Heesch, Nistelrode en Heeswijk

1. TOMATEN
Het is allemaal begonnen bij de 'gewone' tomaat. Deze tomaat heeft geen uitgesproken smaak, maar is toch lekker in veel gerechten zoals verse soep of pastasaus.

2. CHERRYTOMATEN
Cherrytomaten zijn fruitig en zoet van smaak en bevatten veel sap. Ideaal als tussendoortje of om te verwerken in een frisse salade.

3. TROSTOMATEN
Trostomaten zijn aan de plant gerijpt. Deze tomaat heeft een heerlijke aromatische geur en is met haar volle smaak de perfecte smaakmaker in een soep of saus.

4. TOMATEN CLASSIC MIX
Deze mix is een combinatie van verschillende mooi gekleurde tomaten. Hoe minder rood de kleur, des te bitterder de smaak. Met uitzondering van de zwarte soort!

5. COEUR DE BOEUF
De koning in zijn soort! Niet alleen vanwege zijn mooie uiterlijk maar voornamelijk ook door de krachtige volle smaak. Lekker in combinatie met mozzarella.

6. TOMATEN GROEN
De groene tomaat is een onrijpe rode trostomaat, deze tomaat is alleen eetbaar als deze wordt verhit. Bijvoorbeeld in soepen, sauzen of een chutney.

7. INTENSE TOMATEN
De intense tomaat is een bijzondere tomaat vanwege zijn lange houdbaarheid en het feit dat de tomaat geen vruchtvocht verliest bij het snijden.

8. ROMA/POMODORI
De roma tomaat is langwerpig van vorm met stevig vruchtvlees. Deze tomaat heeft een volle smaak en is heerlijk als basis in tomatensoep en pastasaus.

9. TOMBERRY
De tomberry is met zijn 5-10 mm de kleinst verkrijgbare tomaat. Deze tomaten zijn fruitig en lekker zoet van smaak. Decoratief en lekker om te verwerken in salades.

10. VLEESTOMATEN
De vleestomaat bevat veel vruchtvlees, weinig pitjes en vocht. Deze tomaat is stevig waardoor hij perfect is om te vullen. Ook heerlijk in stoofschotels en op de barbecue!

Heerkens groente en fruit | Waardsestraat 15 | 5388 PP Nistelrode| **www.heerkensagf.nl**

Inschrijven Keeztoernooi Nistelrode

NISTELRODE - **Doe je mee met het keeztoernooi op woensdag 27 september in Café-Zaal 't Tramstation?**

Deze keer wordt er wederom een goed doel gesteund en dit keer is dat 'Stichting Doe een wens'. Je kunt je weer inschrijven door een mail, met vermelding van de namen van de deelnemers, te sturen naar keezetoernooi@gmail.com. Na aanmelding krijg je een bevestigingsmail. Er is plek voor maximaal twintig tafels binnen in de zaal, dus dus geef je op tijd op.

Ⓐ

Stichting Kloosterkapel Vorstenbosch
culturele educatieve ontmoetingsplaats

Kloosterkapel kunst- en cultuuragenda:

Begin van het nieuwe seizoen 2017/2018
De yogalessen gaan weer van start en worden gegeven door Gerry Rooijakkers en Lea van den Berg. De eerste lessen door Lea zijn op maandag 11 september van 18.45 tot 19.45 uur en van 20.15 tot 21.15 uur. De eerste lessen door Gerry vinden plaats op dinsdag 12 september van 18.00 tot 19.00 uur en van 20.30 tot 21.30 uur. Info en aanmelden? Bel Lea, 0413-342656 of Gerry, 0413-366032.

Donderdag 14 september
Kruidenlezing door
Willemijn Verkampen
Willemijn geeft al bijna tien jaar kruidenlezingen, kruidenworkshops en wilde kruidenwandelingen, bij VELT Gemert, in haar eigen kruidentuin en op locatie. Ze is een van de schrijvers van het VELT-Kruiden, kwalen en receptenboek, een praktisch boek over kruiden en hoe je ze moet gebruiken. Dit boek is deze avond te koop voor € 19,50. Willemijn neemt een groot aantal geneeskrachtige en eetbare planten mee, die ze laat zien, ruiken en proeven. Ze vertelt waar ze goed voor zijn en hoe je ze kan gebruiken.

©Willemijn Verkampen

Aanmelden of meer informatie: www.kloosterkapelvorstenbosch.nl / info@kloosterkapelvorstenbosch.nl

Eetwinkel
Slagerij - Poelier Riny van Esch
party-service & catering
De ambachtelijke scharrelvleesspecialist

TANTE DOOR KIPPENBOUTEN
per kilo € 5,98

GEGRILDE KIPPENBOUTEN
per stuk € 1,95

't Dorp 67 • Heesch • Tel. 0412-454077 / 06-21460573
www.slagerij-poelierrinyvanesch.nl

‘Gecertificeerde Foodspecialiteitenwinkel’ Bon Fromage Heesch

HEESCH - **Ton en Elly Bens van Bon Fromage Heesch hebben onlangs het certificaat ‘Gecertificeerde Foodspecialiteitenwinkel’ uitgereikt gekregen. “Wij hebben bewezen dat wij aan meer dan 100 kwaliteitseisen voldoen die gesteld worden door Stichting Kaas- en Delicatessenwinkels Nederland. Daar zijn wij bijzonder trots op”, zeggen de trotse eigenaars.**

Stichting Kaas- en Delicatessenwinkels Nederland (KDWN) is een initiatief van het Vakcentrum Kaas & Delicatessen; de brancheorganisatie voor zelfstandige detaillisten in de sectoren food en fast moving consumer goods. Met het opstellen van een transparante self-audit checklist stelt KDWN ondernemers in staat om de kwaliteit van de bedrijfsvoering te verbeteren.

Op het moment dat de ondernemer aan de gestelde eisen voldoet, kan hij zich aanmelden om in aanmerking te komen voor het certificaat. De door de ondernemer ingevulde lijst wordt door een onafhankelijke controleur in de winkel gecheckt. Pas na goedkeuring door de controleur wordt overgegaan tot certificering.

Nederland telt ongeveer 900 foodspeciaalzaken, kaas-, noten-, en delicatessenwinkels, die zich met hun assortiment en kwaliteit richten op de consument die bewust inkoopt. “Met de breedte en de diepte van het assortiment, deskundig en betrokken personeel, productkwaliteit en goede kennis onderscheiden wij ons als foodspeciaalzaak van andere aanbieders. Dit betekent wel dat wij ons moeten blijven scholen en verbeteren om de consument op de juiste manier te blijven helpen bij de aankoop”, stellen Ton en Elly.

Met het certificaat bewijst de ondernemer te voldoen aan de eisen die een consument mag stellen aan een foodspecialiteitenwinkel op het gebied van hygiëne, inrichting, wettelijke normen, productkennis, assortiment, klantvriendelijkheid en uitstraling.

“Met dit certificaat tonen we aan alle vakmanschap in huis te hebben en dat wij samen met de medewerkers ons continu inspannen om klanten op de juiste manier te inspireren en adviseren. We zijn trots en hebben de sticker met het kroontje direct op de winkeldeur geplakt!”

Ton en Elly Bens

Column D’n Blieker

Tim Wijnen beschrijft zijn unieke kijk op dagelijkse herkenbare belevenissen.

Witte sokken

Ik kan het allemaal niet meer volgen. Ik heb een paar jaar geleden, op advies van de modepolitie van destijds, een drastisch besluit genomen. Ik heb al mijn witte sportsokken, en dat waren er veel kan ik je zeggen, bij het grof vuil gegooid. Ik zou zelfs op de tennisbaan nog voor paal lopen met die afzichtelijke beenwarmers, laat staan dat je ze moest aantrekken op de openbare weg. ‘Weg met die rommel‘ was het dringende advies.

Het leek ook alsof de witte sportsok in de jaren daarna echt in het verdomhoekje terecht was gekomen. Veel mannen met mij hadden geluisterd naar hun meer modebewuste adviseurs en hadden hun wittesportsokkenimago voorgoed achter zich gelaten. Nike en Adidas zagen hun omzet in sportsokken flink kelderen en de Happy Socks waren niet aan te slepen. Ik was het bestaan van de witte sportsok ook eerlijk gezegd bijna vergeten tot ik afgelopen weekend op een semi-hipster festivalletje was.

‘Een superhippe kerel die zijn tijd ver vooruit was’

Ik kon het ook bijna niet geloven toen ik het zag, maar het was echt waar. De witte sportsok bij de man is terug in het openbare leven. Je hoeft ‘m zelfs niet te verstoppen onder je lange broek, hij mag gezien worden. Die hipsterboys willen hun witte sportsokken zelfs zo graag laten zien, dat ze ze tot kuithoogte omhoog hijsen. Niks geen enkelsokjes bij een korte broek, maar hoog opgetrokken ouderwetse witte sportsokken, net als vroeger.

Ik voelde me op dat moment wel getroost dat ik jaren geleden dus eigenlijk een superhippe kerel was, die zijn tijd ver vooruit was. Ik had gewoon eigenwijs moeten zijn en tegen alle sokkenstromen in moeten varen. Misschien waren die hipsters dan wel eerder overstag gegaan en had ik mijn comfortabele sokken gewoon kunnen bewaren.

blieker@bernhezemedia.com

Anita Fransen

Uitstel van betaling voor getroffen bedrijven eierschandaal

verklaring accountant nodig

Heeft u als ondernemer last van betalingsproblemen door de vondst van Fipronil in eieren? In dat geval kunt u, onder voorwaarden, langer dan maximaal twaalf maanden uitstel van betaling krijgen voor de belastingaanslagen en -afdrachten.

Ook hoeft u niet voor het volledige bedrag zekerheid te geven. Wel moet een derde deskundige, zoals een accountant, een verklaring afgeven om daarmee aannemelijk te maken dat de onderneming gezond en levensvatbaar is. Aanvullende voorwaarden zijn dat de onderneming werkelijk bestaande betalingsproblemen heeft die van tijdelijke aard zijn, die vóór een bepaald tijdstip worden opgelost.

Uit de (accountants)verklaring moet blijken wat de aard van de betalingsproblemen is en dat de betalingsachterstand wordt ingelopen. Ook moet de ondernemer aantonen dat de betalingsproblemen zijn ontstaan door bijzondere omstandigheden die niet behoren tot het normale bedrijfsrisico.

Voor meer informatie met betrekking tot accountantsverklaringen mail naar info@faara.nl of bel met 0412 474015.

Fransen ACCOUNTANCY & ADVIES

VOOR EEN PERSOONLIJK ADVIES OP MAAT

Kerkveld 69 - 5388 RH Nistelrode
0412 474 015
info@faara.nl - www.faara.nl

Altijd in de buurt

Iedereen verdient een bank in de buurt.
Daarom heeft RegioBank Zelfstandig Adviseurs in dorpen en kleine steden. Gewoon, een kantoor om de hoek met een bekend gezicht. Bij ons regelt u uw geldzaken zoals u dat wilt. Op kantoor, via internet of app. RegioBank is altijd dichtbij.

RIVEZ ASSURANTIËN & RISICOBEHEER BV

Rivez Assurantiën & Risicobeheer BV
Weijen 19 A
5388 HL Nistelrode
T 088-8000902
E info@rivez.nl
I www.rivez.nl

Wij zijn uw bank. RegioBank Zelfstandig Adviseur

ZORG EN HULP

Spoed, als elke seconde telt
Alarmnummer Brandweer, Ambulance en Politie 112
Doven en slechthorenden spoedeisende hulp 0900-8112
Geen spoed
Brandweer 0412-458888
Politie 0900-8844
Politie doven en slechthorenden 0900-1844
Huisartsenpost 0900-8860
BERNHEZE
Ons Welzijn 088-3742525
info@sociaalteambernheze.nl
www.ons-welzijn.nl
THUISZORG PANTEIN
Voor al uw zorgvragen 0900-8803
www.thuiszorgpantein.nl
HEESCH
Huisartsen
Huisartsenpraktijk P.J.A. van der Burgt
Langven 24, 0412-453798
Spoed overdag: 0412-455282
Huisartsenpraktijk De Zwaan en Van Sonsbeek
Schoonstraat 21
0412-450802
Spoed overdag: 0412-450802
Huisartspraktijk L. van Cruchten
't Dorp 37, 0412-451355
Spoed overdag: 0412-454945
Mw. N.A.M. Hiemstra
Hoogstraat 1a, 0412-451380
Spoed overdag: 0412-452739
Apotheek
BENU Apotheek Heesch
open ma.-vr. 8.00-17.30 uur
zaterdag 11.00 - 13.00 uur
0412-451971
BrabantZorg
Locatie: Heelwijk en Thuiszorg Heelwijk/Laarstede
Mozartlaan 2, 0412-465500
www.brabantzorg.eu
HEESWIJK-DINTHER
Huisartsen
Huisartsenpraktijk De Vrij-Kesselaer
Plein 1969 13b, 0413-292350
Spoed overdag: 0413-292730
Huisartsenpraktijk Heilaren
Heilarensestraat 64
0413-292922
Spoed overdag: 0413-293393
Apotheek
Apotheek Heeswijk-Dinther
Plein 1969 13a
Open ma.-vr. 8.30-18.00 uur tussen 12.30 en 13.30 uur gesloten. Buiten openingstijden voor spoedeisende recepten kunt u naar de Regioapotheek in Bernhoven, naast de hoofdingang van het Ziekenhuis Bernhoven Uden. 0413-408780.
Laverhof
Locaties Cunera, De Bongerd en ondersteuning thuis
Zijlstraat 1, tel.: 0413-298100
NISTELRODE / VORSTENBOSCH
Huisartsen
Huisartsenpraktijk Nistelrode
Beekgraaf 58a. 0412-611250
Apotheek
Apotheek Nistelrode
open ma.-vr. 8.30-17.30 uur
zaterdag 11:00-12:00 uur
buiten openingstijden voor spoedeisende recepten bij de Regioapotheek in het Ziekenhuis Bernhoven.
0413-408780.
BrabantZorg
Locatie: Laarstede en Thuiszorg Heelwijk/Laarstede
Laar 40, 0412-407020
www.brabantzorg.eu
Verloskundige Nistelrode-Heesch
Verloskundige praktijk NOVA
Mozartlaan 2 Heesch
0412-646839
spoed: 06-53673167
www.novaverloskundigen.nl
LOOSBROEK
Huisartsen & Apotheek vindt u onder meer in Heeswijk-Dinther & Nistelrode. De huisartsen uit de regio draaien diensten in Loosbroek.

Afslanken – Gewichtsbeheersing – Blijvend slank Ⓐ

Corrie van Veerkracht Counseling en Therapie en Karin van Intense Feel Good Look Amazing *Foto: Rob van Berkel*

NISTELRODE - Aandacht voor het lichaamsgewicht blijft ons allemaal van tijd tot tijd bezighouden. We praten met elkaar over afslanken en ondernemen individueel, of soms in groepen, pogingen om van de overtollige kilo's af te komen en het gewicht te beheersen. Door middel van allerlei afslankmethodes gaat het afslanken voor een langere periode goed, maar vaak strandt de poging na een aantal dagen, weken of maanden. En als we uiteindelijk tevreden zijn met het resultaat dan blijkt de gewichtsbeheersing erg moeilijk te zijn en na verloop van tijd vallen we helaas weer terug in het oude eetpatroon. Een afslankpoging en gewichtsbeheersing is mislukt en het is heel frustrerend dat de overtollige kilo's weer terugkomen.

Hoe kan het dat afslanken en gewichtsbeheersing zo moeilijk zijn?
Eten en emoties gaan hand in hand. Je kunt eten omdat het je troost of omdat het je ontspant. Het kan ook zijn dat je je moeilijk kunt beheersen of dat je het moeilijk vindt om nee te zeggen als iets aangeboden wordt.

Bij al deze voorbeelden is een emotie de bron van het verstoorde eetgedrag en kan deze emotie het afslanken en de gewichtsbeheersing bemoeilijken.

Eten is een onbewuste handeling en ook de bijbehorende emotie is onbewust. De onbewuste emotie is zo sterk dat je al aan het eten bent op het moment dat je denkt dat het eten niet goed voor je is. Het onderbewuste is altijd sneller en krachtiger dan het bewuste. Het onderbewuste zorgt er dus voor dat afslanken en gewichtsbeheersing niet vanzelf zullen gaan, omdat de emotie en de onbewuste handelingen die bij het eten horen al jaren in stand gehouden zijn.

Door eerst inzicht te krijgen in de emotie die leidt tot het verstoorde eetgedrag, kan daarna met de cliënt het eetgedrag losgekoppeld worden van de emotie. Waarna een gezond afslank- en gewichtsbeheersingsprogramma opgestart wordt.

Tijdens een 6 maanden durend gewichtsbeheersingsprogramma wordt je door Karin (Intense Feel Good Look Amazing) en Corrie (Veerkracht Counseling & Therapie) begeleid om een gezond eetpatroon aan te leren dat goed is voor lichaam en geest. Met 100% inzet verandert dit gewichtsbeheersingsprogramma je leven.

> Eten is een onbewuste handeling en ook de bijbehorende emotie is onbewust

Wilt u meer informatie?
Kom op 14 september langs bij Intense op Kromstraat 3 voor een inspirerende lezing over de kracht van ons onderbewustzijn. Van 19.00 tot 21.30 uur. Meld je aan op info@salonintense.nl

VEERKRACHT Counseling & Therapie
VEERKRACHT COUNSELING & THERAPIE
0412-613103

INTENSE feel good — look amazing
INTENSE
06-10433489

14 september: Lezing 'Kracht van ons onderbewustzijn'

MG
LE VILLAGE
MODE HEESCH
viert in week 35 haar 2-jarig bestaan
't Dorp 60b Heesch
www.facebook.com/levillagebv / Instagram: le_village_heesch
www.levillagebv.nl

Openingstijden:
Maandag 13.00-17.30 uur
Dinsdag 9.30-17.30 uur
Woensdag 9.30-17.30 uur
Donderdag 9.30-17.30 uur
Vrijdag 9.30-21.00 uur
Zaterdag 9.30-17.00 uur
NIEUW IN ONZE COLLECTIE:
10 FEET &
NO MAN'S LAND

Geniet van gezondheid

ZEGERS OPTIEK
Alle monturen zijn geprijsd inclusief
ENKELVOUDIG ONTSPIEGELD glas
't Dorp 30a - 5384 MA Heesch - 0412-473320 - www.zegersoptiek.nl

Buitenfilm met gezellige naborrel in sfeervolle parochietuin Loosbroek

Organisatie en vrijwilligers proberen een 'Ik heb er zin in sfeer' te creëren *Tekst en foto: Matthijs van Lierop*

LOOSBROEK - **De 'Late Summer Movie' belooft volgens de vijf initiatiefnemers 'het leukste Loosbroekse evenement van het jaar te worden'. Op vrijdag 8 september is iedereen uitgenodigd om in de prachtige tuin achter CC De Wis de film 'Notting Hill' te komen kijken. Drank en lekkere hapjes zijn door CC De Wis geregeld, je hoeft alleen je eigen stoel, kleedje of krukje mee te nemen!**

Chantal Kanters, Miriam van Dijk, Linda van Zutphen, Eva Versluis, en Jozette van den Helm weten dat er in diverse plaatsen in Nederland buitenfilms worden afgespeeld. En wat elders kan, kan in Loosbroek ook vinden zij, want op vrijdag 8 september wordt er voor de eerste keer in de gemeente een buitenfilm gedraaid, onder de naam 'Late Summer Movie'.

"Een buitenfilm is hartstikke leuke en bovendien beschikt Loosbroek over een fraaie parochietuin", zo vinden de initiatiefnemers.

Sfeervol

Voor de vijver wordt er een groot scherm opgehangen waarop de film Notting Hill te zien is. "Dat is een klassieker die iedereen leuk vindt", doelt Linda op de film met daarin onder andere Julia Roberts en Hugh Grant.

> **"Wat elders kan, kan in Loosbroek ook, want op vrijdag 8 september wordt er voor de eerste keer een buitenfilm gedraaid**

Sfeerverlichting in de tuin zal voor een extra gezellige (na)zomerse ambiance zorgen. Bovendien zijn er allerlei lekkere koude en warme hapjes die je vooraf kunt uitkiezen voor in je eigen picknickmand.

Daarnaast wordt er gezorgd voor alcoholvrije cocktails en natuurlijk een biertje of een wijntje, te bestellen bij de buitenbar. Na de film is er een naborrel onder genot van muziek. "We proberen een 'ik-heb-er-zin-in-sfeer' te creëren. Net een outdoor festival", zegt Chantal enthousiast.

De dames kijken tevreden terug op de eerder door hen opgezette editie van de Late Summer Evening en kijken nu uit naar een gezellige avond met 'quality time' voor heel Loosbroek.

"We proberen nu iets vernieuwends", aldus Miriam. Wel hopen de dames op goed weer, want bij regen zal de avond helaas niet doorgaan.

De parochietuin is geopend vanaf 19.30 uur en is bereikbaar via de ingang naast de pastorie aan de kant van de Dorpsstraat.

Entree is dankzij de bijdrage van lokale sponsoren gratis.

DK
Nu ook op DONDERDAG
ZOTTE ZATERDAG
EXTRA* KORTING
OP DIESEL/BENZINE/LPG
(*Op basis van de DK brandstof adviesprijs. Deze korting vervangt de huidige korting)
HESCHEWEG 223 OSS

DOWNLOAD ONZE WEBAPP!
GEBRUIKTEBOUWMATERIALEN.COM
Zoekt u gebruikte bouwmaterialen?
kom vrijblijvend langs
Openingstijden / Afhalen: Ma-Vr: 8:00-17:00 / Za: 8:00-13:00
Bezoekadres: Bobbenagelseweg 10a, 5491 VL Sint-Oedenrode
Telefoonnummer: 0413 490524
Website: www.gebruiktebouwmaterialen.com

Video Design Lunenburg
Uw kostbare 'oude' 8 mm film op dvd
Jhr. Speelmanstraat 22
Heeswijk, 06-22066338

DE BAKKERS LAMERS
de bakkers Lamers
Schaepmanlaan 101, Oss - T. 0412 625449
't Dorp 109, Heesch - T. 0412 454646
www.debakkerslamers.nl
PICK-UP POINT in Haren (bij Oss), Maren-Kessel, Uden en onze winkels in Oss en Heesch
HIER ZIJN BRABANDERS NIET FRIES VAN
Grote kans dat je in Friesland bent geweest.
Daar komt het Friesche Suikerbrood vandaan
en dat bakken wij hier gewoon in Brabant.
Lekker smeuïg en heerlijk van smaak.
Besmeer met wat roomboter.
Zeker zo lekker als een gebakje.
Suikerbrood
normaal 3,05
2,75

BERNHEZEFAMILIEBERICHTEN

31-8-2013 31-8-2017

Pieter van der Sanden

Lente, zomer, herfst, winter, vier seizoenen op een rij,
alweer vier jaar later en jij blijft er altijd bij.

Hannie
Ingeborg & Christian

PAROCHIENIEUWS

Informatieavond naar Lourdes met kinderen, tieners en jongeren

HEESCH - **Weet jij wat er in Lourdes gebeurd is? Ga je mee om het te ontdekken? Lourdes is dé plek waar 'de hemel de aarde raakt'. Daarom noemen we onze bisdomreis ook een bedevaart. Van 14 tot en met 21 oktober samen naar Zuid-Frankrijk om daar te ontdekken hoe groots geloof kan zijn, welke grote dingen God doet en hoe we zelf groots, betekenisvol, voor anderen kunnen zijn.**

Om ervoor te zorgen dat het reisprogramma bij iedereen aansluit, wordt er met drie groepen gewerkt. Kinderen en gezinnen, tieners en jongeren. Samen Lourdes verkennen, iets voor anderen doen en op een interactieve manier aan de slag met het christelijk geloof. Natuurlijk is er ook genoeg vrije tijd voor gezelligheid en samen lol maken. Leer jezelf, anderen en Maria beter kennen en doe dat in Lourdes, hét bergdorp waar in 1858 de veertienjarige Bernadette Soubirous Maria ontmoette, de plek waar nog steeds hoop wordt gevonden en ontmoetingen van grote waarde zijn.

De bedevaart is in de herfstvakantie, dus mooier kan het niet. Er wordt vanuit Noord-Frankrijk per TGV naar Lourdes gereisd. De kosten voor deze reis zijn € 399,- (voor kinderen) of € 499,- voor 12-30-jarigen, deelnemers aan het tiener- of jongerenprogramma. Meer weten?

Op dinsdag 5 september start er om 19.00 uur een informatiebijeenkomst in het Sint Janscentrum aan de Papenhulst 4 in Den Bosch. Heb je nog vragen? Neem dan contact op met parochie De Goede Herder via a.bergsma@parochiedgh.nl

Joke Verstegen en Karel van de Wetering 50 jaar getrouwd

HEESCH - **Joke en Karel zijn getrouwd op 25 augustus 1967 in Schaijk. Ze hebben elkaar ontmoet bij wederzijdse familie. Joke is geboren op 5 juli 1946 in de Schaijkse Hei aan de Franse Baan en Karel op 24 december 1940 in Heesch aan de Dwarsstraat. Daar zijn ze na hun huwelijk gaan wonen.**

Joke heeft de lagere school doorlopen en daarna de huishoudschool gedaan. Zij heeft gewerkt bij de commissaris van de koningin, de heer Kortmann, en in hotel Brabant in Heesch dat werd gerund door de bekende familie Boeijen (onder andere van wielrenner Gerrit Boeijen).

Foto: Marcel van der Steen

Karel heeft jaren gewerkt bij VeGe in Heesch, daarna voor Den Hartog in Oss waarnaast hij elke zaterdag brood rondbracht voor bakker Van Lier uit Vinkel.

Beiden waren actieve vrijwilligers voor ponyclub De Kleine Parcival. Joke heeft zich ook ingezet voor creatief centrum De Eijnderic.
Tegenwoordig brengen ze hun tijd door met verschillende hobby's. Joke bridget graag en Karel is veel bezig in zijn groententuin en werkt graag rondom hun huis. Samen hebben ze drie zonen en drie kleinzonen.

De feestelijke dag is uitgebreid gevierd met familie, vrienden en kennissen in restaurant De Waard in Heesch.

Nieuw vlinderbord Vlindertuin

HEESWIJK-DINTHER - **De Vlindertuin van Cunera/De Bongerd heeft een mooi nieuw vlinderbord. Het oude bord dat in de Vlindertuin stond was hoognodig aan vervanging toe. En omdat altijd alles perfect is in de prachtige tuin rondom deze locatie van Laverhof, was dit een doorn in het oog van tuinman Noud Sommers.**

Noud: "De Vlindertuin is zodanig aangelegd dat deze een grote aantrekkingskracht heeft op allerlei soorten vlinders. Laatst is er nog een Koninginnepage gespot; een vlinder die niet zo vaak meer voorkomt. Veel bewoners en familieleden genieten dagelijks van de Vlindertuin en dan is het leuk om te weten welke vlinders er zijn. Dus het leek mij een goed idee om het oude versleten bord te vervangen.

Mevrouw Bosch, Fons Arts van de Vriendenstichting en Noud Sommers

Voor de kosten heb ik Stichting Vrienden van Cunera/De Bongerd benaderd, die bereid was deze voor haar rekening te nemen. We hebben nu een prachtig nieuw vlinderbord met alle voorkomende vlinders."
En het resultaat mag er zijn! Noud en Stichting Vrienden van Cunera/De Bongerd: hartelijk dank!

Ook weten welke vlinders er in de Vlindertuin rondfladderen? De tuin is voor iedereen toegankelijk!

Avila coaching – Cursussen communicatie en bewustwording

* **11 september:** *Start Mindfulness / Mindful Energy Training*
* **19 september:** *Start avondcursus NLP – communicatie*
* **21 september:** *Kennismaking – De helende kracht van je emoties*
* **22-23 september:** *Verbindend communiceren / Geweldloze communicatie*

Onze cursussen dragen bij aan je geluk en gezondheid. Kijk op www.avilacoaching.nl/home/agenda.
Ook voor persoonlijke begeleiding; snelle hulp met resultaat! Avila coaching helpt om relaties te verbeteren, met je partner, kinderen of collega's. En ook om los te komen van nadelige emotionele invloeden op klachten als chronische vermoeidheid,

SNELLE HULP MET RESULTAAT

stress, burn-out, relatieverslaving, angsten, somberheid, eczeem, fibromyalgie, hoofdpijn en hartkloppingen. Wij hebben programma's ontwikkeld die gericht zijn op herstel van dit soort klachten; je leert om jezelf te coachen naar meer welzijn in je leven.

Vergoeding door zorgverzekeraars is vaak mogelijk en het kennismakingsgesprek is gratis.
0413-303848 | 06-43475558
06-21139270
info@avilacoaching.nl
www.avilacoaching.nl.

‘De prijs heeft me heel veel gebracht’

Paul Bouwman *Tekst: Mathieu Bosch Foto: Jan Gabriëls*

BERNHEZE - Op zaterdag 4 november vindt het Bernhezer Business Event (BBE) 2017 plaats. Tijdens dit event wordt de Bernhezer Ondernemersprijs (BOP) en de Jonge Ondernemersprijs (JOP) uitgereikt. Tot en met 15 september kan elke inwoner van Bernheze bedrijven aandragen, die voor de Bernhezer Ondernemersprijs (BOP) of de Jonge Ondernemersprijs (JOP) 2017 in aanmerking komen, via www.bernhezerbusinessevent.nl.

Beste Jonge Ondernemer van het Jaar 2016 werd Paul Bouwman uit Heeswijk-Dinther, eigenaar van Fotohokje.nl en Fotobusje.nl. De winnaar van de jaarlijkse ‘aanmoedigingsprijs’ won de prijs onder andere omdat het bedrijf onderscheidend

‘Dè plek om elkaar te ontmoeten’

en vernieuwend is. De jonge ondernemer heeft zijn kantoor en opslagruimte op industrieterrein ‘t Retsel in Dinther.

Nieuwe klanten

“De prijs heeft me veel gebracht”, vertelt Paul. “Wat je doet en wie je bent wordt van alle kanten tegen het licht gehouden. Als je dan uiteindelijk toch wint geeft je dat een heel goed gevoel. Ik gebruik de titel ‘JOP’ op Facebook en bij de handtekening in mijn mail. Het leverde, naast veel reclame en naamsbekendheid, meteen nieuwe klanten op. Mensen in Bernheze weten ons te vinden voor ons foto-vermaak. Zo stonden we onder andere bij Stal Bertus in Loosbroek, Jeugdcarnaval HDL en de Buitenspeeldag Schuurakker in onze woonplaats. Op de BBE-avond zelf sprak de organisatie van Heerlijk Heesch me aan. Een supermooi evenement waar we met Fotobusje zijn geweest. Via Excellent Catering hebben we werk en staan we nu bij De Wit in Schijndel. Met dank aan het BBE, dè plek om elkaar te ontmoeten en te inspireren. Het werkt echt, dus ik ben er dit jaar zeker weer bij.”

DINER ARTISTIEK
BBE2017

BERNHEZER BUSINESS EVENT 2017
LOCATIE: VAN TILBURG NISTELRODE

Gevraagd
Bezorgers
DeMooiBernhezeKrant

DeMooiBernhezeKrant is op zoek naar nieuwe bezorgers voor DeMooiBernhezeKrant.
Ben jij 13 jaar of ouder en heb je op woensdag enkele uren over? Het gaat om bezorgers in de kernen Nistelrode, Heesch en Heeswijk-Dinther.

Heb je interesse stuur dan een mail met je naam, adres, leeftijd en telefoonnummer naar info@demooibernhezekrant.nl.

Als bezorger krijg je een vaste wijk om te bezorgen. Uiteraard proberen we een wijk te zoeken zo dicht mogelijk in je eigen buurt.

Aanmelden verplicht je tot niets en we bespreken samen met jou en/of je ouders altijd de werkzaamheden door, voordat je daadwerkelijk gaat bezorgen.

De MooiBernheze krant

De Versdriehoek
Aanbiedingen geldig van 31 augustus t/m 6 september
Aan Laar / Tramstraat - Nistelrode

Bij aankoop van 1 brood naar keuze
4 eierkoeken voor €1,00

Zonnegloed
2e brood voor €1,00
Meergranenbrood met o.a. paarse tarwe en zonnebloempitten

Limburgse Kersenvlaai
8 personen nu €5,95

Van Mook
De *Echte* Bakker
Laar 66 - 5388 HK Nistelrode - 0412-611277
Molenweg 3 - 5388 ES Berghem - 0412-745380
www.vanmook.echtebakker.nl

CEELEN
GROENTE en FRUIT SPECIAALZAAK
Groente en fruit da's de klok rond genieten

SPERZIEBONEN 500 gram € 0.75
AARDAPPELS (FRIESLANDERS) 5 kilo € 2.50
PRUIMEN (REINE VICTORIA) 500 gram € 1.50
Nieuwe oogst appels en peren

EKOPLAZA
EkoPlaza webshop afhaalpunt

Laar 80a • 5388 HK Nistelrode • Tel. 0412-612426
info@ceelengroentefruit.nl • www.ceelengroentefruit.nl

VOLOP PARKEERGELEGENHEID

Mooi KBO Bernheze

KBO BERNHEZE

Sportief en genieten

Mies Spierings wint bridge-ladder

HEESCH - **Met een geweldig gemiddelde van 68.215% is Mies Spierings winnaar geworden van de ladder van KBO Heesch. Op een eervolle tweede plaats staat Albert van Uden met 67.835%.**

Een derde en vierde plaats is er voor Antoon van de Kamp en Jan Gloudemans met 64.775%. Mies kreeg een attentie en die was er ook voor Henk van Driel, die met 49.761 het dichtst de 50.00% benaderde. Ook de laagst genoteerde werd niet vergeten. Ook voor hem was er een aardigheidje. Van de twaalf gespeelde middagen tellen de beste acht scores. Kom je altijd dan vervallen vier slechte(re) scores. Mies Spierings speelde alle middagen mee! Normaal wordt er een consumptiebon uitgereikt op deze middag maar door werkzaamheden in de zaal is dit uitgesteld!

Voor inlichtingen over deze KBO-activiteit kun je contact opnemen met Willy Muytjens, 0412-613417.

Oudste leden van KBO Nistelrode ontmoeten elkaar

NISTELRODE - **Speciaal voor de leden die op 1 oktober 85 jaar of ouder zijn, is er op 13 september in CC Nesterlé een feestelijke middag om elkaar te ontmoeten en er even lekker tussenuit te zijn. Begeleiding door bijvoorbeeld een dochter of zoon of andere mantelzorger is mogelijk en deze persoon kan de middag ook volledig bijwonen.**

Een aantal vrijwilligers is bereid gevonden te helpen om van deze middag een succes te maken. De genodigden worden ontvangen tussen 13.30 en 14.00 uur met koffie/thee en iets lekkers. Ook wordt er getrakteerd op enkele consumpties en hapjes.

Vanaf 14.00 uur kunnen de gasten genieten van een optreden van Gerry van Houtert, bekend van Orkest De Heikrekels. Dit orkest scoorde in 1967 en 1968 diverse hits, onder andere 'Waarom heb jij mij laten staan', 'Jij bent voor mij alleen' en 'Ik wil alleen maar van je houden'.

Gerry van Houtert is de enige Heikrekel die nog steeds optreedt. De middag eindigt om 16.15 uur.

De betreffende leden hebben een persoonlijke uitnodiging ontvangen en er is met hen of een contactpersoon overlegd of er begeleiding en/of voorzieningen nodig zijn. Als hier nog opmerkingen over zijn, neem dan contact op met Wim Timmers, 0412-403639.

Dagtocht KBO Dinther naar Friesland groot succes

HEESWIJK-DINTHER - **KBO Dinther organiseerde een langere dagtocht met een totale afstand van zo'n 450 kilometer. De bus naar Friesland was al snel volgeboekt en op 23 augustus scheen de zon volop dus een mooie dag om op reis te gaan.**

Rond 8.45 uur vertrok de bus met 61 leden vanuit Dinther. Onderweg naar Friesland nuttigden zij in Terwolde een kopje koffie met een lekker stukje appelgebak. Vervolgens ging de tocht naar Woudsend voor een extra lange boottocht van 2,5 uur naar Lemmer.

Aan boord werd er door iedereen genoten van een heerlijke lunch. Het mooiste was echter het uitzicht over de weidse meren met de in de zon glinsterende golven en het panorama van het vlakke Friese land. Vanuit Lemmer werd de tocht voortgezet met de bus naar het mooie stadje Workum voor een bezoek aan museum Jopie Huisman. De schilderijen van

WEIDSE MEREN GLINSTERENDE GOLVEN

Jopie Huisman, of het nu gaat om de mensen of om hun spullen, vormen een eerbetoon aan het eenvoudige Friese boerenleven, het landschap en de cultuur; heel mooi om te zien! Daarna was het de hoogste tijd om weer aan de terugreis te beginnen. Onderweg werd er nog gestopt voor een heerlijk diner en tegen 22.00 uur arriveerden de deelnemers in Dinther.
Iedereen was tevreden over de reis, het gezelschap, het buurten, het eten en de kennismaking met het mooie Friesland.

Sterrin geeft al 25 jaar een ‘goed passend’ en eerlijk advies over ondermode

Op zaterdag 2 september zal Trees Sigmans om 10.00 uur voor de tweede keer de deur van Sterrin openen. Ze deed dat voor de eerste keer op 1 augustus 1992 in de Abdijstraat.

Maria van den Berg en Maria van Vreede *Tekst en foto: Hieke Stek*

HEESWIJK-DINTHER - “Een eerlijk advies; daar worden wij blij van omdat de klant tevreden de deur uit gaat en jaren plezier heeft van een ‘goed passend’ advies. Vrouwen denken vaak altijd de goede BH-maat te hebben. Heel vaak echter gaan ze met een andere maat de winkel uit, omdat die veel comfortabeler aanvoelt en lekkerder zit.”

“Elk lingeriemerk heeft nu eenmaal eigen maatvoering in omvang en cup, maar ook andere specifieke eigenschappen; zowel in de vrouwen-, mannen- als kinderondermode. Voor deze drie doelgroepen zoeken we al 25 jaar met zorg en aandacht de collecties uit die mooi gepresenteerd worden in ons ‘nieuwe’ pand aan Plein 1969, 1b. Tweeënhalf jaar geleden verhuisden we hiernaartoe, omdat we ons wilden specialiseren in Mammacare”, legt Maria van den Berg uit.

Maria van den Berg is het vertrouwde gezicht bij Sterrin Lingerie Bijoux, maar zij runt het samen met Maria van Vreede die achter de schermen mee denkt en werkt. Ook de partners van beide dames verrichten hand- en spandiensten. “Toen het pand aan Plein 1969 1b vrijkwam hoefden we niet lang na te denken. We wilden al heel lang de specialisatie Mammacare in huis halen, maar de oude locatie was te klein. De organisatie Mammacare stelt specifieke eisen waaronder: een aparte spreekkamer, 60 borstprotheses van drie verschillende merken op voorraad, het volgen van een specifieke opleiding en stageperiode om het bijbehorende certificaat te halen. Mammacare is op afspraak, omdat we graag de tijd nemen om vrouwen bij aankoop van borstprotheses en lingerie te adviseren. We hebben ook bad- en nachtmode in deze collectie. We willen graag kwaliteit bieden aan élke vrouw, dus ook aan deze doelgroep”, legt Maria uit.

Van jong tot oud

Geen lichaam is hetzelfde en elk lijf verandert met het verstrijken van de jaren. En dan verandert de mode ook nog. Voorheen kon de print niet gek genoeg zijn, maar de uni-kleuren komen weer terug in de nieuwe collectie. Sterrin Lingerie en Bijoux beweegt natuurlijk mee met de mode voor kinderen, vrouwen en mannen in elke leeftijd, maar de service en kwaliteit blijven zoals vanouds.

25-jarig bestaan - 25% korting

Op 1 augustus bestond Sterrin Lingerie en Bijoux 25 jaar. “Maar toen was iedereen op vakantie, dus nu vieren we op 2 september de hele dag feest met de feestelijke actie: 25% korting op de gehele nieuwe winkelcollectie, dus niet op de nabestellingen. Genietend van de muziek buiten kunt u daar een versnapering nuttigen en van maandag tot en met zaterdag krijgen klanten bij aankoop een presentje. Als u van deze 25% korting wilt profiteren, zien we u graag op 2 september op Plein 1969 1b in Heeswijk-Dinther”, besluiten de dames.

Sterrin
Lingerie - Bijoux - Mammacare

Plein1969 1b - Heeswijk-Dinther
0413-294017
www.sterrin.nl

---

25 jaar CC Servaes

HEESWIJK-DINTHER - **Op 14 en 15 oktober zal CC Servaes vieren dat zij als gemeenschapshuis 25 jaar bestaat. Het gebouw, waarin het cultureel centrum is gehuisvest, dateert uit 1934 en heeft lange tijd dienst gedaan als parochiehuis en schoolgebouw. Daarna was er ook enige tijd de bibliotheek in gehuisvest, alsmede een tandartsenpraktijk. Toen de bibliotheek naar Plein 1969 verhuisde kwam er ruimte vrij. Vanuit de gemeenschap was er vraag naar een ontmoetingsruimte en ruimte voor activiteiten.**

In overleg met het kerkbestuur van de parochie, die eigenaar is van het gebouw, kwam in 1992 de Stichting Sociaal Cultureel Centrum Servaes tot stand, waarbij in eerste instantie het bestuur gevormd werd door een afvaardiging van de KBO, DIO (Door Inspanning Ontspanning) en vertegenwoordigers van het parochiebestuur.
In 2007 onderging het gebouw een grondige vernieuwing, waardoor het een gezellige en eigentijdse ontmoetingsplaats is geworden.

Vele verenigingen vinden er onderdak en in het centrum vinden allerlei ontspannende activiteiten plaats. Daarnaast kan er gebruik gemaakt worden van vergaderfaciliteiten; diverse ruimtes van diverse afmetingen zijn hiervoor beschikbaar. Ook worden computercursussen aangeboden, in het hele gebouw is er gratis Wifi beschikbaar.
Door de verschuifbare wanden kunnen er kleine en grote evenementen worden georganiseerd. CC Servaes biedt een gezellige ontmoetingsplek voor inwoners van Heeswijk-Dinther en daarbuiten want bijvoorbeeld diverse fiets- en wandelgroepjes weten het cultureel centrum te vinden voor een lekker kopje koffie of thee. Dit alles is alleen mogelijk met de hulp van ruim 50 vrijwilligers, die zich belangeloos en gastvrij inzetten voor alle bezoekers.

compleet in
spandoeken

Jouw boodschap verdient ruimte. Denk groot en gebruik een spandoek! Wij maken het compleet, inclusief een goed ontwerp.

complement
compleet in reclame

Hondstraat 5, Vorstenbosch
T 0413 364672
I www.complementreclame.nl

Mooi& IN DE STREEK

41ste Toer Mee; de muzikaalste fietstocht voor het hele gezin

HEESWIJK-DINTHER - **De zomervakantie zit erop dus vragen wij je aandacht voor een activiteit die dit weekend plaats gaat vinden. Op zondag 3 september staat de bekende Toer Mee fietstocht weer op de fietsagenda.**

In de vakantie heb je, als het goed is, kunnen genieten van je vrije tijd en nu kunnen de fietsbenen wat aangesterkt worden en de fietsaccu's kunnen op de hoogste stand, want er is weer een tocht samengesteld die geschikt is voor:

- de sportieve fietser: 40 kilometer lang
- kinderen: elke 5 kilometer een pauze én een kinderfiets-retour-service
- de fietsers met ondersteuning: na 20 kilometer een pauzeplaats om de accu tot rust te laten komen
- vriendengroepen en buurtverenigingen: veel muziek van blaaskapellen, zowel op de rustpost als op de eindpost.

Deze tocht heeft als doel geld bij elkaar te fietsen voor de fanfare. Ook dit jaar heeft Van Esch Tweewielers uit Heeswijk weer een prachtige nieuwe fiets aangeboden als hoofdprijs. Deze hoofdprijs wordt verloot onder alle deelnemers. Daarnaast zijn er prijzen voor de deelnemers die actief sponsors hebben gezocht.

De start is tussen 12.00 en 13.30 uur. Inschrijven is mogelijk bij CC Bernrode in de Abdijstraat, waar de route ook begint. Het

> Een prachtige nieuwe fiets als hoofdprijs

inschrijfgeld bedraagt € 3,50 per persoon, kinderen tot groep 5 zijn gratis. Voor dit bedrag krijg je een bijzondere fietsroute rondom Heeswijk én een consumptiebon. Gesponsorde fietsers betalen geen inschrijfgeld. De fietsroute is opgeknipt in korte etappes van vijf kilometer

zodat er ruim tijd is om uit te rusten en te buurten. Na twintig kilometer is er een rustpost met live muziek van blaaskapellen en er is volop eten en drinken te verkrijgen tegen lage prijzen. Op de eindpost zorgen blaaskapellen voor een sfeervolle afsluiting.

Kortom; het belooft weer een koninklijk fietsfeestje te worden. Voor iedereen de moeite waard en je sponsort 'de Koninklijke' op een sportieve manier.

Toer Mee: de muzikaalste gezinsfietstocht voor jong en oud.

Scouting Heesch gaat uitbreiden

HEESCH - **Met het 70-jarig jubileum van Scouting Heesch is het tijd voor iets nieuws. Vanaf het nieuwe scoutingjaar begint een bevergroep, voor jongens en meisjes van vier tot zes jaar. De bevers komen iedere zaterdag samen van 10.30 tot 12.00 uur in scoutinggebouw De Elleboog. Scouting Heesch is een scoutingvereniging voor jong en oud. Iedere week zijn er bijeenkomsten waarbij de leukste activiteiten worden gedaan.**

Buiten/binnen spelletjes doen, lekkere dingen bakken of koken op het kampvuur, hutten bouwen in het bos, knutselen en speurtochten. Niets is te gek bij Scouting Heesch! Uiteraard worden bij de bevers de activiteiten aan de jonge leeftijd aangepast.

> Onder begeleiding van ervaren stafleden

Naast het aanbod voor activiteiten voor de kinderen, is er ook ruimte voor vrij spel; zowel binnen als buiten. En dit natuurlijk allemaal onder begeleiding van ervaren stafleden.

De eerste draaidag zal zijn op 2 september in clubgebouw De Elleboog aan de Leekenstraat 6. Heb je interesse of lijkt het je leuk om een keertje te komen kijken met jouw zoon of dochter? Neem dan contact op met bevers@scoutingheesch.nl.

Wil je je kind meteen al aanmelden bij Scouting Heesch? Neem dan contact op met ledenadministratie@scoutingheesch.nl.

Indien je nog vragen hebt of je wilt meer informatie, mail dan naar bevers@scoutingheesch.nl.

VERZAMELPLAATS VAN DUURZAME INITIATIEVEN NISTELRODE
SPOOR 8
Weijen 77, 5388 HM Nistelrode
Openingstijden:
ma.-vr.: 9.30-17.30 uur
za.: 10.00-17.00 uur
SPOOR
SPOOR-8.NL
Spoor-8-Nistelrode
Iedere zaterdag in de WAAR winkel bij Spoor 8 van14.00 tot 16.00 uur
Workshop Skincare & Visagie
ONTDEK WAT NATUURLIJKE HUIDVERZORGING EN MAKE-UP VOOR JOU KAN BETEKENEN.
Inclusief hapjes en drankjes slechts € 9,95
WAAR
Aanmelden via nistelrode@ditiswaar.nl
of in de winkel of bel naar 0412-763737.
Weijen 77, Nistelrode.
We zijn open van maandag t/m vrijdag van 9.30 tot 17.30 uur
en op zaterdag van 10.00 tot 17.00 uur.

Hof van Donzel
kinderboerderij
bed & breakfast
Donzel 92 - Nistelrode
06-25295586
info@hofvandonzel.nl
www.hofvandonzel.nl

Zie agenda voor meer informatie www.hartje-maashorst.nl
1-9 MEDITATIEAVOND | 3-9 DRUMCIRKEL
9-9 DAGWORKSHOP UMAI DRUMCIRKEL | 19-9 TAROTAVOND
23-9 ONTSPANNENDE DAGWORKSHOP
met klankschalen, schilderen en een persoonlijke healing
voor degenen die dat graag willen.
OP DE KOFFIE BIJ NELLIE elke vrijdagmorgen van 9.30-11.30 uur
(€ 10,- gedeelte voor goed doel) opgave info@nellietimmers.nl
Hartje Maashorst
Palmenweg 5 - 5388 SG Nistelrode - 0412-611577

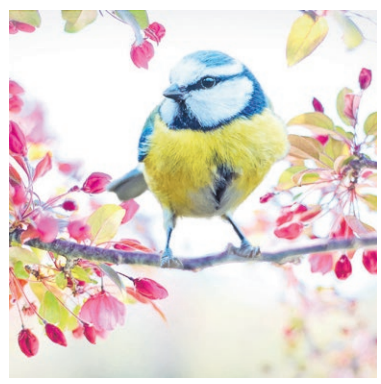

Alle bloempotten tweede voor de halve prijs!
Bij aankoop van een BBQ,
een zak briketten van maar liefst
2,5 kg GRATIS!
Tot ziens in onze winkel!
van Lieshout dier & tuin
Meerstraat 32 - 5473 VW Heeswijk-Dinther - 0413-291403 - www.vanlieshoutdier-tuin.nl

Damesmodezaak Le Village viert tweejarig bestaan met iedereen

'HET IS ALTIJD LEUK OM MENSEN BLIJ TE MAKEN'

Erna en Marion *Tekst en foto: Wendy van Lijssel*

HEESCH – **Een ruim opgezette winkel met meerdere royale pasruimtes. Een zeer gevarieerde collectie damesmode in talloze merken en diverse prijsklassen. En de mogelijkheid om - indien gewenst - jezelf van top tot teen te laten kleden; inclusief ondermode, schoeisel en accessoires. Dat alles in een gemoedelijke sfeer waarbij er een eerlijk advies gegeven wordt en er een kopje koffie/thee klaar staat. Dat is samengevat damesmodezaak Le Village van Marion Giebels en haar team dat inmiddels al twee jaar een vertrouwd adres is aan 't Dorp 60B. Dit gaat gevierd worden met iedereen, want 'wie jarig is trakteert'.**

Al twee jaar voelt eigenaresse Marion zich met haar vaste team, dat bestaat uit Elise, Erna en onlangs uitgebreid werd met Janis, als een vis in het water in Le Village. De ruim opgezette en stijlvolle damesmodezaak heeft voor elke gelegenheid iets passends in het ruime assortiment. "Het verkopen van dameskleding loopt als een rode draad door mijn leven. Ik had daar al ruimschoots ervaring mee voor ik Le Village opende. Eerder werkte ik elders, maar stiekem droomde ik toen al van mijn eigen kledingzaak", vertelt Marion enthousiast. Die sprong maakte ze twee jaar geleden en is iets waar ze nog geen seconde spijt van heeft. "Het contact met klanten en zorgen dat zij, na een goed advies, tevreden en met een goed gevoel naar huis gaan, maakt dit werk ontzettend leuk", zegt Marion en vervolgt: "Als je de dames ziet stralen in een outfit die hen flatteert, geeft dat veel voldoening. Het is altijd leuk om mensen blij te maken."

'Als je dames ziet stralen in een outfit die hen flatteert, dan geeft dat veel voldoening'

Die outfit hoeft overigens niet alleen te bestaan uit kleding. Le Village onderscheidt zich om uiteenlopende redenen. "Naast kleding hebben we ook modieuze schoenen. De collectie is zo samengesteld dat het aansluit bij onze kledingcollectie. Daarbij hebben we ook ondermode en accessoires. Indien gewenst kan

iemand zich hier van top tot teen aankleden", doet Marion uit de doeken. Partners of vriendinnen zijn van harte welkom om, onder het genot van een kopje koffie of thee, de outfit te beoordelen. Le Village heeft kleding in talloze merken. Bij exclusieve merken wordt zo ingekocht dat er van elke maat slechts één 'stuk' is.

'Wij koesteren de band die de afgelopen jaren met de Hisse gemeenschap werd opgebouwd'

Marion vindt het bovenal belangrijk dat mensen zich prettig voelen bij Le Village. "Wij kunnen ons helemaal vinden in het motto; 'Het is aangenaam Heesch voor en door levensgenieters', want mensen moeten aangenaam bij ons kunnen winkelen", stelt ze.

Het tweejarig bestaan gaat niet stilletjes voorbij. "We houden op donderdag 31 augustus een modeshow. Dat doen we vaker, waarbij er elke keer andere klanten worden uitgenodigd. We hebben niet de ruimte om iedereen op een dergelijke avond te ontvangen", verontschuldigt Marion zich. Het Rad van Fortuin, dat binnenkort de winkel siert, is er echter wel voor iedereen. Elke klant die een aankoop doet, mag een draai geven en wordt aansluitend verblijd met een cadeautje. Dit variëert van armbandjes, tasjes, panty's, sieraden en meer. Marion tot slot: "Het vertrouwen dat Le Village de afgelopen jaren van de klanten kreeg en de band die opgebouwd werd met de Hisse gemeenschap koesteren wij."

KLEDINGMERKEN:
Kocca, Transfer, Soulmate, Maryley, Dranella, Juffrouw Jansen, Zip 73, No Man's Land, 10 Feet, Coster Copenhagen, Demm, Jane Lushka, Dividere, Japan T K Y, Caddis Fly, Freebird, Gustav, Yzzy

ACCESSOIRES:
Amor collection, Noosa, Moment by Moment, Oroblu, Cube Collectie, Spanx

SCHOENEN:
SPM, Feliz, Colette Sol

LE VILLAGE
MODE HEESCH

't Dorp 60B - 5384 MC Heesch
0412-488958
www.levillagebv.nl

Kort nieuws

Koningschieten St. Barbaragilde Dinther

HEESWIJK-DINTHER - **Koningschieten op zaterdag 2 september 2017 heeft het volgende op de agenda staan voor de bezoekers.**

Om 14.30 uur begint het Jeugdkoningschieten en om 15.00 uur begint het Koningschieten; dit zal duren tot de vogel valt en uit ervaring weet het gilde dat dit voor 17.30 uur zal zijn.

Je bent als bezoeker hierbij van harte welkom. Het Gildehuis kun je bereiken door links naast de Dintherse pastorie het straatje in te rijden. Het adres is Raadhuisplein 21 B.

VAN DER WIJST
SALARIS & ADVIES

Actualiteitenavond HR-wetgeving

Benieuwd naar recente en komende wetswijzigingen
én ontwikkelen op het gebied van HR?
En wat de consequenties hiervan zijn voor
u als ondernemer en/of uw werknemers?

Kom naar onze actualiteitenavond hierover op
10 of 26 oktober van 18.30 tot 21.30 uur.

Wij zullen u hierover uitgebreid informeren.

Graag aanmelden via info@vanderwijst-salarisadvies.nl.
Voor meer informatie zie onze website of bel ons.

Personeel is het kapitaal van uw organisatie!

Jolanda Hendriks-van der Wijst
Lariestraat 8 | 5473 VL Heeswijk-Dinther | 06-8258 2328
info@vanderwijst-salarisadvies.nl
www.vanderwijst-salarisadvies.nl

BYE BYE VAKANTIEKILO'S
GRATIS
1 maand sporten
en geen administratiekosten t.w.v. €19,95
TRY OUT
Personal Training
+
BenFit lifestyleprogramma
4 weken van €179,- voor €149,-
Acties geldig t/m 30 september 2017
Voor meer informatie kijk op:
www.meersports.nl
MEER sports Sport & Healthclub
Fitness | Kids Fit | Les Mills | Spinning
Senioren Fit | XCORE | Bedrijfsfitness
Zumba | Functional Fit | en MEER
't Vijfeiken 14, Heesch | (0412) 40 44 74

Mooi& AAN HET WERK

Vrijwilligers gevraagd KBO Heesch

HEESCH - **De computergroep zoekt vrijwilligers die de basisbeginselen beheersen van hun tablet en/of smartphone en bereid zijn die kennis te delen. Dat betekent onze leden helpen die voor het eerst kennis maken met een tablet of smartphone.**

Het maakt niet uit of het Android of Ipad is. Het gaat om relatieve basiskennis zoals: toevoegen of verwijderen van een appje, algemene uitleg, uitleg over WhatsApp of uitleg over Facebook.

KBO Heesch wil graag specifieke thema-events organiseren voor bijvoorbeeld Iphone, Ipad, Androidtablet of Android smartphone. Mocht je twijfelen of je eigen kennis voldoende is om anderen te helpen, maar het lijkt je wel leuk om te helpen? Neem dan contact op met de ICT-groep die je graag verder helpt.
Dus als je wat tijd over hebt en je vindt het leuk om anderen te helpen, neem dan contact op met de ICT-club. Vragen?
Stuur een mailtje naar kbo.ict.heesch@gmail.com of bel 06-80149024.

De commissie VER (vakanties-evenementen-reizen) heeft de volgende vacatures:

KARTREKKER EVENEMENTEN:
enthousiaste organisator die het leuk vindt evenementen voor de leden, zoals Kerst/Sinterklaas/KBO-dag te organiseren.
Tijdsbeslag: enkele uren per week, afhankelijk van het seizoen.

MEDEWERKER EVENEMENTEN:
ondersteunt de kartrekker Evenementen.

KARTREKKER REIZEN:
het organiseren van reizen, excursies, themareizen, dagtripjes of meerdaagse reizen.
Inlichtingen en aanmelding bij Rinie Leemhuis, 0412-454486 of evenementen@kboheesch.nl.

Aannemingsbedrijf Van den Akker Berlicum BV

- Nieuwbouw
- Renovatie
- Verbouw
- Onderhoud

is op zoek naar een

ALLROUND TIMMERMAN (fulltime)

Functie-eisen:
- enige jaren werkervaring
- zelfstandig en flexibel kunnen werken
- in bezit van rijbewijs B

Interesse?
Mail of bel en vraag naar Jeroen van den Akker.

Zandstraat 47 • Berlicum • T: 073-5034025 • F: 073-5034089
www.aannemingsbedrijfvandenakker.nl
info@aannemingsbedrijfvandenakker.nl

Erkend leerbedrijf

LANGENHUIZEN
HOVENIERS

Voor uitbreiding van ons team, zoeken wij:

- **(AANKOMEND) HOVENIER**
- **MACHINIST KLEINE MACHINES**

Langenhuizen Hoveniers, een vooruitstrevend en dynamisch totaalbedrijf voor buiteninrichting gevestigd te Loosbroek is op zoek naar vakbekwaam en aanstormend tuintalent. Meer informatie over Langenhuizen Hoveniers is te vinden op onze website: www.langenhuizen.eu.

Aanbod
- Fulltime baan
- Salaris conform cao

Kwaliteiten / Eisen
- Nederlandse taal in woord en geschrift
- Net voorkomen en correct naar klanten en medewerkers
- Rijbewijs B (en liefst E)
- VCA certificaat (of de wil het te halen)
- Technisch inzicht
- Leergierig zijn en in teamverband kunnen werken

Reacties graag naar: info@langenhuizen.eu.
Voor vragen: 0413-379770.

HOVENIERS AANNEMING GROENZORG

Vacatures raad van toezicht

Laverhof
leven als thuis

Laverhof is een regionale ouderenzorginstelling met een sterke lokale binding met de kernen in de gemeenten Bernheze, Meierijstad, St. Michielsgestel en Uden. Vanuit vijf locaties en bij cliënten thuis en in de wijk worden zorg en aanvullende diensten geboden aan ongeveer 1000 cliënten.

In verband met het vertrek van twee leden is de raad van toezicht op zoek naar kandidaten voor de positie van:

Lid met het aandachtsgebied kwaliteit, veiligheid en identiteit

Lid en beoogd voorzitter van de raad van toezicht

Bij beide vacatures gaat de voorkeur uit naar kandidaten die zich verbonden voelen met het werkgebied van Laverhof.
Voor de volledige profielschets van de vacatures verwijzen wij u naar de website van Laverhof: www.laverhof.nl.

Uw schriftelijke sollicitatie, voorzien van curriculum vitae, kunt u voor 10 september 2017 sturen naar **vacatures@laverhof.nl**

www.laverhof.nl

Een luxer pand, passend bij de luxere collectie van Shoeby

Bianca de Bekker in het nieuwe Shoebypand in Heesch

HEESCH - Het centrum van Heesch blijft zich vernieuwen en ook Shoeby draagt haar steentje hieraan bij. Sinds vrijdag 18 augustus heeft de modezaak zich gevestigd aan 't Dorp 57D, in een nieuw pand dat de winkel nieuwe mogelijkheden biedt. Franchisenemer Bianca de Bekker is trots op het nieuwe pand, dat past bij de luxe uitstraling van Shoeby.

TEKST: TAMLYN VAN LANEN FOTO: MARCEL VAN DER STEEN

In twaalf dagen heeft Bianca, samen met haar team en de nodige bouwbedrijven, de verhuizing naar het nieuwe pand kunnen realiseren. Het pand werd kaal opgeleverd, maar dankzij een strakke planning is het gelukt om op vrijdag 18 augustus de deuren te openen.

In het nieuwe pand kan Bianca de nieuwe identiteit van Shoeby goed overbrengen. "Ik werk nu zo'n dertien jaar voor Shoeby en ik ben zo'n vijf jaar franchisenemer. In die dertien jaar heb ik gezien hoe Shoeby uitgegroeid is tot een luxe modeketen." Mieke van Deursen, de vrouw achter Shoeby, is dan ook een grote inspiratiebron voor Bianca. "Tijdens de opening was Mieke ook in de winkel. De passie voor het vak straalt van haar af, dit is zo mooi om te zien."

Met de verhuizing wil Bianca een breder publiek aanspreken om eens bij Shoeby binnen te lopen. "Shoeby wordt steeds luxer en exclusiever. Dat is te merken aan de luxere stofjes en de uitstraling. We halen onze inspiratie voor de collectie dan ook uit Parijs en de luxere merken." Het merk van Shoeby, Eksept, is alleen te verkrijgen in Shoebywinkels en de webshop. Ook zijn de artikelen maar in kleine maatseries beschikbaar. "Zo willen we voorkomen dat iedereen hetzelfde draagt, en uniek blijft in zijn of haar kledingkeuze", legt Bianca uit." Ook voor de heren en kinderen hebben we een unieke collectie en adviseren we graag."

> 'Ook voor de heren en kinderen hebben we een unieke collectie en adviseren we graag'

Wil je de collectie van Shoeby eens rustig bekijken in het nieuwe pand? Je kunt, vanaf twaalf personen, een VIP-avond boeken, waarbij de winkel 's avonds alleen voor jouw gezelschap geopend is. Bianca zorgt dan, samen met haar collega's, voor een hapje en een lekker drankje. Tijdens die avond krijg je kleur-, kleding- en make-up advies.

Bianca samen met haar team bij de opening van de nieuwe winkel

Ben je benieuwd naar het nieuwe pand van Shoeby, de nieuwe collectie of wil je meer informatie over de VIP-avond? Stap dan gerust eens binnen in het nieuwe pand, Bianca en haar collega's helpen je graag verder.

shoeby

't Dorp 57d - 5384 MB Heesch
0412-475024 - www.shoeby.nl

Kort nieuws

Koor Amicanto organiseert een tweedehands kinderkleding-/ speelgoedbeurs

HEESWIJK-DINTHER - **Ken jij het ook? De kast ligt vol met kinderkleding die niet meer past of speelgoed waar niet meer mee gespeeld wordt.**

Koor Amicanto biedt jou de mogelijkheid om deze zaken te verkopen op een tweedehands kinderkleding- en speelgoedbeurs. Zeker als het straks weer Sinterklaas is kan het aantrekkelijk zijn om voor € 7,50 een tafel te huren en zo dus je spulletjes te verkopen. Deze beurs wordt gehouden op 8 oktober in het CC Servaes van 10.00 tot 13.00 uur. Voor het huren van een tafel of meer informatie neem je contact op met Lion Langenhuijzen of Anne-Marie Dangé.
j.langenhuizen@home.nl.
Anne-Marie: dange@ziggo.nl.

Danaque Haarstudio

5-JARIG BESTAAN EN WIE JARIG IS TRAKTEERT…

NISTELRODE – **Vrijdag 8 september bestaat Danaque Haarstudio 5 jaar. Deze mijlpaal willen we niet onopgemerkt voorbij laten gaan. De gehele maand september is een feestmaand!**

KNIP DEZE VOUCHER UIT EN ONTVANG € 5,- KORTING OP JE BEHANDELING

Danaque en Nada

Ons eerste lustrum willen wij graag met zowel onze bestaande klanten als nieuwe klanten vieren. Kom daarom genieten van onze unieke acties!

DE GEHELE MAAND SEPTEMBER:
- **€ 5,- korting op je behandeling**
- **5% korting op alle producten**
- **en uiteraard iets lekkers voor bij de koffie!**

Openingstijden
Maandag: gesloten
Dinsdag: 13.00 tot 21.00 uur
Woensdag: gesloten
Donderdag: 9.00 tot 21.00 uur
Vrijdag: 9.00 tot 17.30 uur
Zaterdag: 8.30 tot 13.00 uur
Zondag: gesloten

DANAQUE HAARSTUDIO

Menzel 31 - 5388 SX Nistelrode
0412 480 836
info@danaque.nl
www.danaque.nl

Frank: ‘Iedere klant kan erop vertrouwen dat alle zaken met betrekking tot accountancy, salaris- en financiële administraties keurig afgehandeld worden.’

UW SPECIALIST op FINANCIEEL & FISCAAL gebied

Chris-Stan van Daal en Frank Hanegraaf *Foto: Ad Ploegmakers*

Ondernemers én particulieren uit de gemeenten Bernheze en Oss kunnen iedere eerste woensdag van de maand van 15.00 tot 18.00 uur een gratis inloopspreekuur bezoeken op de locatie van Van Soest & Partners aan de Cereslaan in Heesch. Een team van specialistische, lokale en ervaren adviseurs is beschikbaar voor allerlei vragen op fiscaal-, financieel-, lonen-, dan wel accountancygebied.

Frank Hanegraaf, initiatiefnemer van het spreekuur, vertelt: “Ik ben al jaren aanwezig op het spreekuur van de KvK om ondernemers van raad te voorzien op hun accountancyvragen.

Wij staan iedere eerste woensdag van de maand van 15.00 tot 18.00 uur voor u klaar tijdens een gratis toegankelijk spreekuur op ons kantoor in Heesch (Cereslaan 4, naast de Rabobank). Iedereen kan hier vrijblijvend binnenlopen om vervolgens in gesprek te gaan met een van de aanwezige specialisten, waarbij ze worden voorzien van een basisadvies.

Hierna kunnen we gezamenlijk bepalen of een verder adviestraject volgt. Om te garanderen dat de specialist die u wilt spreken voor u beschikbaar is, is het aan te bevelen om van tevoren telefonisch uw afspraak te reserveren via 0412 - 45 90 00 (receptie Van Soest & Partners). Wilt u op een ander tijdstip of datum een vrijblijvende afspraak maken, dan kunt u natuurlijk ook altijd dit telefoonnummer bellen of gewoon binnen komen lopen.”

Van Soest & Partners
accountants adviseurs

ONZE DIENSTEN O.A.:

- Accountancy
- Belastingadvies
- Financiële administratie
- Salarisadministratie
- Personeelsadvisering
- Financiële planning
- Bedrijfseconomische ondersteuning
- Startersbegeleiding
- Fusie & overname

HUIZEN IN BERNHEZE

Vatenstraat 23 in Nistelrode

Geschakelde vrijstaande woning
Inhoud: 360 m³ Perc. opp.: 222 m²

Bernheze makelaars & adviseurs

Bernheze Makelaars
www.bernheze.nl

Nobisweg 8 in Heeswijk-Dinther

Vrijstaande eengezinswoning
Inhoud: 700 m³ Perc. opp.: 1.867 m²

Ketelaars van Zutphen

Ketelaars Van Zutphen
www.ketelaarsvanzutphen.nl

Loosbroekseweg 17 in Nistelrode

Ruime vrijstaande woning aan groene dorpsrand
Inhoud: 450 m³ Perc. opp.: 2.050 m²

van der krabben

Van der Krabben Makelaardij Uden B.V.
www.krabben.nl

Uw huis verkopen? DAT KAN!

Plaats uw advertentie in DeMooiBernhezeKrant op deze huizenpagina. De advertentie wordt om de week herhaald totdat het huis verkocht is (maximaal 1 jaar), waarvoor u
éénmalig € 361,79 inclusief BTW betaalt.
Wij maken de advertentie GRATIS voor u op.

Informeer naar de voorwaarden en de mogelijkheden en bel 0412-795170 of mail naar info@demooibernhezekrant.nl

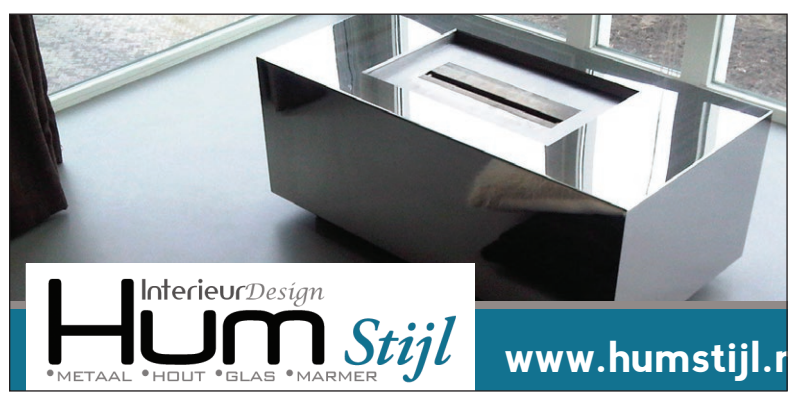

Topkwaliteit voor een bodemprijs

Augurken middel zoetzuur
Pot gram 670 gram
0.85

Yoghurt Griekse stijl
Emmer 1000 gram
1.39

Tompoucen
Doos 4 stuks
1.19

Gezouten pinda's
Zak gram 500 gram
1.35

Toiletpapier
10 rollen, 3-laags
2.85

Stroopwafels
Pak 10 stuks
1.71

Jumbo Wiegmans Heesch, Schoonstraat 8
Jumbo Nistelrode, Parkstraat 10

Hallo JUMBO

PRAKTISCHE INFORMATIE

De Misse 6, Postbus 19
5384 ZG Heesch
Tel.: 14 0412
(voor storingen in openbare ruimte buiten openingstijden:
06 - 53 94 65 69)
gemeente@bernheze.org
www.bernheze.org

Gemeentehuis
Maandag t/m vrijdag: 8.30-12.30 uur Woensdag: 8.30-19.00 uur
De gemeente werkt op afspraak

Milieustraat
De Morgenstond 4
Heeswijk-Dinther, tel.: 14 0412
woensdag 13.00-18.00 uur
vrijdag 13.00-18.00 uur
zaterdag 8.30-14.00 uur

Groendepots
Fa. Van Schaijk, Berghemseweg 13 Nistelrode
Fa. Dijkhoff, Lariestraat 25 Heeswijk-Dinther
woensdag: 13.00-18.00 uur
zaterdag: 8.30-14.00 uur

Politieloket
Gesloten van 17 juli t/m 8 september 2017. www.politie.nl

AGENDA

6 september 2017
TRV Café We are Food
16.00 uur
De Toren eten & Drinken, Heeswijk-Dinther

WE ARE FOOD
BRABANT 2018

Welke kansen biedt het Europese jaar van de Gastronomie 2018 voor u als ondernemer en als consument?

10 september 2017
Open Monumentendag

12 september 2017
19.30-21.00 uur
Inloopavond bestemmingsplan en exploitatieplan De Erven De Pas, De Misse 4, Heesch

Rondleiding opgraving Zwarte Molen

1 september 2017, 14.00 uur

Bent u geïnteresseerd in de opgravingen in het bouwplan Zwarte Molen in Nistelrode? Iedereen is van harte welkom voor een rondleiding op vrijdag 1 september 2017 om 14.00 uur.

Archeologen van opgravingsbureau VUhbs laten u zien hoe een boerderij en een waterput uit de twaalfde eeuw worden opgegraven. Verder laten ze vondsten zien en geven ze een toelichting op de opgraving in het gebied aan de hand van overzichtskaarten.

Archeologen onderzoeken de sporen van een middeleeuwse boerderij *Foto: VUhbs, Amsterdam*

Fraai resultaat
Deze - inmiddels derde en voorlopig laatste - opgraving is begin september klaar. Er is in ruim twee maanden tijd ruim vier hectare van het bouwplan opgegraven.

Het onderzoek heeft opnieuw duizenden bodemsporen opgeleverd van tientallen boerderijen en schuren, ruim 30 waterputten, wel 20 'hooimijten', greppels, oude wegen en zelfs enkele crematiegraven. De resten dateren uit de IJzertijd (800 v Chr. - begin jaartelling), Romeinse tijd (tot ca. 400 na Chr.) en de Vroege en Volle middeleeuwen (in dit geval ca 700-1250 na Chr.).

Behalve grondsporen zijn er ook 'tastbare' vondsten gedaan. Al gaat het meestal om aardewerkscherven die als afval in de sporen van palen en waterputten terecht zijn gekomen. Een bijzondere vondst kwam uit een waterput: het is een segment van een houten karrenwiel dat stamt uit de IJzertijd of de Romeinse tijd.
De aangetroffen resten sluiten naadloos aan op die van de eerdere opgravingen van 2004 en 2012. Zij bieden een fantastisch inzicht in bijna 3000 jaar bewoning en gebruik van het voormalige akkergebied.
Het komende jaar bestuderen de archeologen van VUhbs alle opgegraven sporen en vondsten. Eind 2018 verwachten we daar een rapport over.

Waar moet u zijn op 1 september?
De opgraving is zowel voor fietsers als automobilisten het beste bereikbaar via de weg Delst. Enkele tientallen meters buiten het bord van de bebouwde kom kunt u tussen huisnummers 27 en 31 een pad op. U kunt op het grasveld aan de kant van de keten uw auto parkeren of fiets stallen.

De rondleiding begint om 14.00 uur bij de groene keten en zal ongeveer 1 à 1,5 uur duren.

Sjors Sportief en Sjors Creatief weer van start

Alle basisschoolkinderen uit de gemeente Bernheze ontvangen op 1 september weer het populaire Sjorsboekje. Deze gids staat boordevol sportieve en creatieve activiteiten die leerlingen kennis laten maken met sport en cultuur in de gemeente. Een leuk concept om kinderen hun talenten te laten ontdekken. Vorig schooljaar schreven er maar liefst 1.500 kinderen in. Vanaf 6 september kunnen zij zich inschrijven via www.sjorssportief.nl.

Voldoende keus voor sportievelingen en crea-bea's
Kinderen maken kennis met meer dan 80 activiteiten. Bijvoorbeeld atletiek, badminton, dansen, free-running, laser-gamen, tafeltennis, scouting en tennis. Ook aan de creatieve leerlingen is gedacht: muziek maken, tekenen en schilderen, koken, beeldhouwen, astrologie en knutselen. Kinderen mogen zich voor zoveel activiteiten inschrijven als zij zelf willen. Inschrijven en meedoen kan het hele jaar door.

Bewezen formule
Kinderen laagdrempelig verbinden aan sport en cultuur is een van de speerpunten van het gemeentelijke sportbeleid. Sjors Sportief & Sjors Creatief zijn instrumenten die de gemeente Bernheze hiervoor inzet. Deze formule heeft zich inmiddels in meer dan 70 gemeenten bewezen.

Meer informatie
Neem voor meer informatie alvast een kijkje op www.sjorssportief.nl of stuur een e-mail naar info@sjorssportief.nl.

Wegwerkzaamheden

De toerit van de A50 in de richting Oss/Nijmegen, wordt op twee korte momenten in de nacht afgesloten:
- op 9 oktober 2017 tussen 22.00 en 2.30 uur
- op 20 oktober 2017 tussen 22.00 en 2.30 uur

Dit is nodig voor werkzaamheden aan de hoogspanningsleiding.

Veilig naar school

We vinden het belangrijk dat alle kinderen veilig naar school kunnen. Daarom is het team Handhaving van de gemeente Bernheze op 28 augustus 2017, wanneer het nieuwe schooljaar is begonnen, met het project 'Verkeersveiligheid Scholen' gestart. Dat betekent dat onze handhavers extra toezicht houden op de verkeersveiligheid bij scholen. Ze zullen beoordelen of verkeersdeelnemers zich aan de regels voor parkeren, stopverboden en eenrichtingsverkeer houden. In de eerste week van het project delen ze waarschuwingen uit.

Daarna riskeren overtreders een boete. We werken daarbij nauw samen met de politie.

Mogen wij op uw begrip en medewerking rekenen?

OFFICIËLE BEKENDMAKINGEN

Wilt u op de hoogte blijven van de bekendmakingen uit uw buurt? Meld u op www.overheid.nl aan voor de e-mailservice. U ontvangt dan per e-mail de bekendmakingen uit uw buurt van de gemeente, provincie en waterschappen. U maakt hiervoor een profiel aan, bestaande uit uw e-mailadres en postcode en het gebied rondom uw woning waarover u de bekendmakingen wilt ontvangen.

Algemene Plaatselijke Verordening (APV)

Melding schenktijden paracommerciële rechtspersoon
- Sint Barbara Gilde Dinther, Raadhuisplein 21b, 5473 GC Heeswijk-Dinther heeft in overeenstemming met artikel 2:34B, lid 4 APV melding gedaan van een activiteit op 2 september 2017.
- TVV'82, Tipweg 10, 5476 VA Vorstenbosch heeft in overeenstemming met artikel 2:34B, lid 4 APV melding gedaan van een activiteit op 1 september 2017.

Van deze mogelijkheid mag de

inrichting maximaal zes keer per jaar gebruikmaken. Tijdens de activiteit gelden er ruimere schenktijden dan normaal. Voor de exacte normen verwijzen wij u naar artikel 2:34B, lid 1 en 2 van de APV, die te vinden is op www.bernheze.org.
Procedures 1a, 4b en 7a zijn van toepassing.

Evenementenvergunning
Het college van burgemeester en wethouders heeft een vergunning/ontheffing verleend aan:
- EHBO Sint Lucas voor het organiseren van een rommelmarkt op 12 november 2017 van 10.00 tot 15.30 uur in gemeenschapshuis De Stuik, Schoolstraat 14, 5476 KK Vorstenbosch. De beschikking is verzonden op 21 augustus 2017.

Procedures 1a, 4a en 7a zijn van toepassing.

Melding klein evenement
In overeenstemming met artikel 2:25, lid 2 onder g, van de APV Bernheze 2014 is een melding gedaan door:
- R.W.A. Wennekes voor het organiseren van RW Fest op 16 september 2017 van 8.30 tot 1.00 uur op locatie Pastoor de Grootstraat 5, 5472 PC Loosbroek. De toestemming is verzonden op 23 augustus 2017.

Procedures 1a, 4b en 7a zijn van toepassing.

Wet ruimtelijke ordening

Ontwerpbestemmingsplan Donzel 21a Nistelrode
Het college van burgemeester en wethouders maakt op grond van artikel 3.8 van de Wet ruimtelijke ordening de ter-inzage-legging bekend van het ontwerpbestemmingsplan Donzel 21a in Nistelrode, te raadplegen op www.ruimtelijkeplannen.nl met IDN-code (NL.IMRO.1721.BP-donzel21a-ow01).
Inhoud: Het bestemmingsplan maakt de bouw van een woning op het perceel Donzel 21a mogelijk.
Procedures 1b en 3b zijn van toepassing.

Ontwerpbestemmingsplan, -exploitatieplan, -beeldkwaliteitsplan en -besluit hogere waarden Woningbouw De Erven)
Het college van burgemeester en wethouders maakt respectievelijk op grond van artikel 3.8 van de Wet ruimtelijke ordening, artikel 6.14 van de Wet ruimtelijke ordening, artikel 12 lid 4 Woningwet/de Inspraakverordening en artikel 110c van de Wet geluidhinder de ter-inzage-legging bekend van het ontwerp-bestemmingsplan (NL.IMRO.1721.BPWoningbDeErven-ow01), -exploitatieplan (NL.IMRO.1721.EPWoningbDeErven-ow01), -beeldkwaliteitsplan en besluit hogere waarden Woningbouw De Erven.
Het bestemmingsplan, het exploitatieplan, het beeldkwaliteitsplan en het besluit hogere waarden zijn alle vier nodig om de nieuwe woonwijk met circa 408 nieuwe woningen te kunnen ontwikkelen. Het plangebied van onderhavig bestemmingsplan is gelegen ten westen van de kern Heesch. Het plangebied wordt in het noorden en oosten begrensd door woningen en diverse bedrijfsgebouwen. In het zuiden en westen grenst het plangebied aan het buitengebied van de gemeente Bernheze.
Inhoud bestemmingsplan: Met het bestemmingsplan worden bouwrechten en een gebruiksregeling voor het nieuwe woongebied gecreëerd.
Inhoud exploitatieplan: Het exploitatieplan is nodig voor het publiekrechtelijke kostenverhaal en om nadere eisen te kunnen stellen aan de inrichting van de nieuwe wijk.
Inhoud beeldkwaliteitsplan: Het beeldkwaliteitsplan is nodig ter wijziging en/of aanvulling van de gemeentelijke Welstandsnota. Hierdoor gaan 'welstandscriteria' die in het beeldkwaliteitsplan zijn opgenomen, als wettelijk toetskader gelden bij bouwaanvragen.
Inzage: Het ontwerp-bestemmingsplan, -exploitatieplan, -beeldkwaliteitsplan en -besluit hogere waarden liggen met ingang van 31 augustus 2017 gedurende zes weken tijdens openingstijden op afspraak ter inzage in het gemeentehuis, De Misse 6 in Heesch. Het bestemmingsplan plan is digitaal raadpleegbaar en te downloaden via www.ruimtelijkeplannen.nl (NL.IMRO.1721.BPWoningbDeErven-ow01). Het beeldkwaliteitsplan en het besluit hogere waarden zijn bijgevoegd bij die bestanden. Het exploitatieplan is via dezelfde website te benaderen, maar heeft een eigen identificatienummer: NL.IMRO.1721.EPWoningbDeErven-ow01.
Reageren:
Gedurende de termijn van inzage:
- kan een ieder op het ontwerp-bestemmingsplan reageren;
- kunnen belanghebbenden reageren op het ontwerp-exploitatieplan;
- kunnen ingezetenen en belanghebbenden reageren op het ontwerp-beeldkwaliteitsplan
- kunnen belanghebbenden reageren op het ontwerp-besluit hogere waarden met (een) zienswijze(n).

Deze zienswijze(n) kunt u richten aan de gemeenteraad van Bernheze, Postbus 19, 5384 ZG Heesch. Indien u uw zienswijze(n) mondeling wilt geven kunt u een afspraak maken met mevrouw J. Smet van het domein Beleid.
Inloopavond: Op 12 september 2017 is er van 19.30-21.00 uur een inloopavond over het bestemmingsplan en het exploitatieplan De Erven in De Pas, De Misse 4 in Heesch. Medewerkers van de gemeente zijn dan aanwezig om vragen over de plannen te beantwoorden.

Wet milieubeheer

Algemene maatregel van bestuur
De volgende melding als bedoeld in artikel 8.40 van de Wet milieubeheer (melding Activiteitenbesluit) is ingekomen:
- A.M.C.M. Verkuijlen heeft een melding Activiteitenbesluit ingediend voor het veranderen van een varkenshouderij op het adres Liniedijk 3a, 5473 NR Heeswijk-Dinther.

Procedures 1a en 6 zijn van toepassing.

Wet algemene bepalingen omgevingsrecht

Reguliere procedure

Ontvangen aanvragen voor een omgevingsvergunning
Heesch
- Achterste Groes 18
  Plaatsen duikers
  Datum ontvangst: 21-08-2017
- Osseweg 1
  Uitbreiden winkelpand
  Datum ontvangst: 24-08-2017

Nistelrode
- Doolhof 8
  Legaliseren rijbak
  Datum ontvangst: 21-08-2017

Procedure 6 is van toepassing.

Besluiten
Voor onderstaande omgevingsvergunning is de beslistermijn verlengd met 6 weken. Dit besluit treedt daags na verzending van het besluit in werking.
Heesch
- Cereslaan 18, 5384 VT
Uitvoeren diverse aanpassingen
Verzenddatum: 24-08-2017

Procedures 1a, 4a en 7a zijn van toepassing.

De volgende omgevingsvergunningen zijn verleend. Deze besluiten treden daags na verzending van het besluit in werking.
Heeswijk-Dinther
- Lange Kruisdelstraat 2a
  Legaliseren bijgebouw
Verzenddatum: 22-08-2017

Heeswijk-Dinther
- Pastoor Maasstraat 28
  Uitbreiden woonhuis
Verzenddatum: 24-08-2017

Procedures 1a, 4a en 7a zijn van toepassing.

Uitgebreide procedure

De wetgever heeft bepaald dat ingekomen aanvragen voor een omgevingsvergunning, die worden voorbereid met de uitgebreide procedure, niet worden gepubliceerd. De bekendmaking van deze aanvragen vindt plaats via publicatie van een ontwerpbesluit.

Ontwerpbesluiten
Het college van burgemeester en wethouders wil toestemming verlenen voor:
Heeswijk-Dinther
- Liniedijk 3a
  Beperkte milieutoets

Verzenddatum: 30-08-2017
Procedures 1a en 3b zijn van toepassing.

Doe gft in de gft-container
Beter voor het milieu

PROCEDURES

Openingstijden zie colofon

Inzage
Procedure 1a
U kunt de stukken gedurende zes weken tijdens openingstijden op afspraak inzien in het gemeentehuis in Heesch.

Procedure 1b
U kunt de stukken gedurende zes weken tijdens openingstijden op afspraak inzien in het gemeentehuis in Heesch en raadplegen op www.bernheze.org of www.ruimtelijkeplannen.nl.

Inspraak
Procedure 2
Iedereen kan binnen zes weken na publicatiedatum met een schriftelijke inspraakreactie aan het college van burgemeester en wethouders van Bernheze reageren op de stukken. Neem voor het indienen van een mondelinge inspraakreactie contact op met de betreffende afdeling.

Zienswijze
Procedure 3a
Belanghebbenden kunnen binnen zes weken na publicatiedatum schriftelijk een zienswijze indienen bij het college van burgemeester en wethouders van Bernheze. Neem voor het indienen van een mondelinge zienswijze contact op met de betreffende afdeling.

Procedure 3b
Iedereen kan binnen zes weken na publicatiedatum een schriftelijke zienswijze indien bij het college van burgemeester en wethouders van Bernheze. Neem voor het indienen van een mondelinge zienswijze contact op met de betreffende afdeling.

Bezwaar
Procedure 4a
Belanghebbenden kunnen binnen zes weken na verzenddatum van dit besluit bezwaar indienen bij het college van burgemeester en wethouders van Bernheze. Het bezwaar heeft geen schorsende werking.

Procedure 4b
Belanghebbenden kunnen binnen zes weken na publicatiedatum van dit besluit bezwaar indienen bij het college van burgemeester en wethouders van Bernheze. Het bezwaar heeft geen schorsende werking.

Beroep
Procedure 5a
Belanghebbenden kunnen binnen zes weken na publicatiedatum van dit besluit beroep indienen bij de sector bestuursrecht van de rechtbank, Postbus 90125, 5200 MA 's-Hertogenbosch. Het beroep heeft geen schorsende werking. Er zijn griffierechten verschuldigd.

Procedure 5b
Belanghebbenden kunnen binnen zes weken na publicatiedatum van dit besluit beroep indienen bij de Afdeling bestuursrechtspraak van de Raad van State, Postbus 20019, 2500 EA 's-Gravenhage. Het beroep heeft geen schorsende werking. Er zijn griffierechten verschuldigd.

Bezwaar-/beroepsmogelijkheid
Procedure 6
Er zijn geen bezwaar-/beroepsmogelijkheden.

Voorlopige voorziening
Procedure 7a
Belanghebbenden kunnen, gelijktijdig met een ingediend bezwaar- of beroepschrift, de voorzieningenrechter van de rechtbank verzoeken om een voorlopige voorziening te treffen. Er zijn griffierechten verschuldigd.

Procedure 7b
Belanghebbenden kunnen, aanvullend op een ingediend beroepschrift bij de Afdeling bestuursrechtspraak van de Raad van State, de voorzitter van de afdeling verzoeken om een voorlopige voorziening te treffen. Er zijn griffierechten verschuldigd.

Reageren
In een schriftelijke reactie moeten staan: de datum, de naam en het adres van degene die reageert, een omschrijving van het onderwerp, de reden waarom u bezwaar/zienswijze/bedenking indient en uw handtekening.

INFORMATIE voor de KERNEN

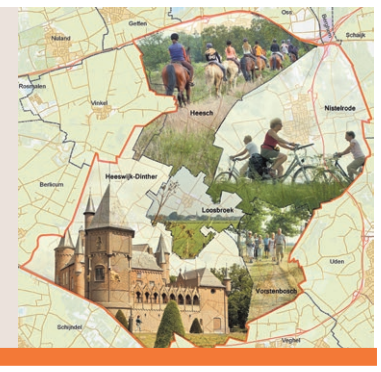

Inwoners bedenken innovatieve ideeën voor duurzaamheid In Bernheze

BERNHEZE - **In DeMooiBernhezeKrant van eind juli berichtten we over een enquête rond duurzaamheid. De respondenten van deze enquête werd ook gevraagd naar innovatieve ideeën die ze uitgevoerd zouden willen zien om duurzaamheid te bevorderen. Hieronder lichten we enkele van het enorme aantal ideeën toe.**

Energie
De meeste respondenten willen meer zonnepanelen op openbare gebouwen, in de woningbouw, op stallen en op braakliggende (bedrijven-)terreinen. Heesch-West wordt meermaals genoemd als optie; iemand denkt dat ook de Maashorst mogelijkheden biedt. Daarnaast moeten vaker nieuwe energiebronnen worden ingezet, zoals restwarmte uit afvalverbranding, biomassa, aardwarmte en warmtepompen. Sommigen vinden windmolens een optie, anderen juist niet. En er moet meer worden gedaan aan stroombesparing: 'Daar is veel meer mee te winnen', menen zij.

Afval
Respondenten hebben veel ideeën om de afvalberg te verminderen. Bijvoorbeeld door het scheiden van afval makkelijker en de milieustraat goedkoper te maken, of zelfs: 'gratis afval storten, gesorteerd'. Enkele respondenten willen (experimenten met) hergebruik van materialen stimuleren. Iemand pleit voor een verpakkingsvrije supermarkt.

Leefomgeving
Respondenten willen een betere leefomgeving voor alle leeftijden: 'Meer opvang en woningen voor ouderen', 'recreatieve plaatsen voor kinderen maken.' Ze willen minder uitstoot van schadelijke gassen, door minder drempels, beter handhaven van de 30 kilometer-limiet en minder verkeer in het centrum (parkeerplekken buiten het centrum, betere trottoirs en fietspaden en beter bereikbaar openbaar vervoer). Iemand wil stadsbussen op aardgas of elektriciteit. Anderen pleiten voor meer en ander groen. 'Sociale dorpstuinen creëren op pleintjes en hofjes', 'groen-/grasstroken inrichten voor groente-/fruitverbouw voor de buurt.'

Enkelen willen minder bio-industrie: 'Elk varken in onze gemeente omwisselen voor een zonnepaneel op het dak van de stallen' en 'meer mogelijkheden om in leegstaande stallen bedrijven te vestigen'.

MooiBernheze
Meedenken • Meepraten

Rol gemeente
De gemeente heeft volgens de respondenten een voorbeeldfunctie, bijvoorbeeld met energiearme gebouwen en straatverlichting. Daarnaast heeft ze een stimulerende en informerende rol, door middel van regelgeving en voorzieningen en het organiseren van informatiebijeenkomsten in de kernen.

"Verplichten energieneutraal te bouwen en daar subsidie voor geven.", "In samenwerking met locale installateurs/ondernemers alternatieven voor gas bieden voor bestaande woningen.", "Lening gemeente als burgers zonnepanelen plaatsen.", "Steun bedrijven."

"De gemeente kan per kern een werkgroep instellen die een zak geld beheert en bekijkt welke bedrijven/verenigingen/projecten/stichtingen de gemeente duurzamer maken, ook wat betreft het werven en behouden van vrijwilligers want daar is een groot tekort aan."

Wil jij ook je mening geven en meepraten over belangrijke onderwerpen die in Bernheze spelen?
Meld je dan nu aan voor het burgerpanel via www.tipmooibernheze.nl. Alles is anoniem en het invullen van de vragenlijsten kost maar een paar minuten!

Bewoners en vrijwilligers van Dichterbij genoten van vrijwilligersbijeenkomst

NISTELRODE - **Super gezellig, dat was wat zowel de bewoners als de vrijwilligers van de vrijwilligersbijeenkomst vonden. Elk jaar worden de vrijwilligers van Dichterbij op het Maxend uitgenodigd voor een leuk samenzijn met de bewoners aan het begin van de vakantieperiode. Het was niet alleen gezellig, maar het was ook een middag met een muzikaal en sfeervol tintje waar de bewoners en vrijwilligers erg van genoten.**

Samen genoten ze van het optreden van de 'Blues Brothers'. Frans en Jan van de Heuvel uit Volkel traden die middag als Blues Brothers vrijwillig op. Met hun liedjes en bijpassende mimiek creëerden ze een sfeer waar de bewoners volop van genoten. Maria van Rooij, die als vrijwilliger het vrijwilligerswerk op het Maxend coördineert, opende de middag en gaf aan dat door de trouwe inzet van de vrijwilligers de bewoners van veel activiteiten kunnen genieten. Want trouw zijn de vrijwilligers zeer zeker. Dankzij hun inzet gaan de bewoners niet alleen naar KBOactiviteiten, zoals het bloemschikken, sjoelen en handwerken, maar ook gaan de vrijwilligers samen met de bewoners wandelen, op pad met de duofiets of zij helpen met tal van creatieve activiteiten. En dan niet te vergeten de trouwe vrijwilligers waarop een beroep kan worden gedaan om naar de Nisseroise kermis of naar de rommelmarkt te gaan. Daarnaast zijn er ook veel vrijwilligers in touw als het team haar vergaderingen heeft.

Trots
Trots dat het zo in de Nisseroise gemeenschap kan. Want al die activiteiten kunnen alleen doorgaan dankzij de inzet van het vrijwilligersteam. Reden genoeg om als dank voor zoveel inzet de middag af te sluiten met een heerlijke barbecue.

Heb jij ook belangstelling voor vrijwilligerswerk? Neem dan contact op met Joyce Verhoeven van Dichterbij via 06-25659758.

Gasten van de Zonnebloem op bezoek bij scouting Veghel

HEESWIJK-DINTHER - **Zaterdag 26 augustus zijn ongeveer 30 gasten en vrijwilligers van de Zonnebloem afdeling Dinther te gast geweest in het Scoutinggebouw in Veghel aan het Dorshout. Sebastiaan Beks gaf een boeiende uitleg over deze scoutinggroep.**

Zo werd er verteld dat het aantal leden 160 is, er verschillende groepen zijn en er werd ook uitleg gegevens over de kleding.

Ook mochten de gasten van de Zonnebloem zelf enkele knopen in een touw gaan leggen. Dit was een mastknop om een stukje tak. En ze leerden om een platte knoop te maken... dit was nog niet zo makkelijk! Er werd ademloos geluisterd en gekeken naar de uitleg en na deze uitleg was er een muzikaal optreden van Jo Dekkers op accordeon en zang van Ad van Doorn. Het repertoire was goed uitgezocht en paste prima bij de doelgroep. Er werd flink meegezongen en ook werden er enkele moppen getapt.

Bedankt Jo en Ad! Hierna was het tijd om een broodje en een eitje te eten en werd de middag afgesloten met een kijkje aan de buitenkant van de blokhut.
Het was een gezellige picknick op een bijzondere plek in de natuur.

Eerste activatie glasvezel Bernheze een feit

BERNHEZE - **Jan Jacobs, woonachtig in de J.F. Kennedystraat in Heesch, is de eerste Bernhezenaar die afgelopen donderdag is aangesloten op het glasvezelnetwerk door provider Trined. Vrijdag is de eerste dag dat zakelijke klanten worden aangesloten op het glasvezelnetwerk.**

Wethouder Peter van Boekel, Jan Jacobs en Paul van Wanrooij

Heel Bernheze krijgt in 2017 glasvezel, dat zei Wethouder Rien Wijdeven in de laatste week van 2016. En nu, eind augustus 2017, worden de eerste inwoner en de eerste zakelijke klant aangesloten. Heesch is als kern als eerst aan de beurt en hierna worden Nistelrode, Vorstenbosch, Heeswijk-Dinther en Loosbroek aangesloten. Daarna worden delen van het buitengebied van Heesch aangesloten.

"Het is een mooie stap voorwaarts in het digitale tijdperk voor onze dorpen", zei Wethouder van Boekel tijdens de eerste activatie. Tevens bedankte hij Frank van den Dungen en Theo Verbeek van Stichting Glasvezel Bernheze voor al het voorwerk, inzet en publicaties over glasvezel in Bernheze.

'EEN MOOIE STAP VOORWAARTS IN HET DIGITALE TIJDPERK'

CDA: Verkiezingen; oogsten en weer zaaien

Jolanda School, raadslid CDA Bernheze

Het zal niet bij iedereen leven, maar over ruim een half jaar zijn er weer gemeenteraadsverkiezingen. CDA Bernheze is al begonnen met de voorbereidingen hiervoor.

Weer zaaien
We willen een gedegen, gedragen en realistisch programma opstellen en dat doen we met onze achterban en burgers die zich betrokken voelen bij de maatschappij. De economie trekt aan en dit is in het belang van ons allemaal. We willen graag bouwen en... er wordt gebouwd.

We willen graag banen voor onze jeugd en werkzoekenden... en die zijn voorhanden. We willen zorgen voor hen die niet meer goed in staat zijn om voor zichzelf te zorgen en ook daarvoor hebben we de financiële middelen.

Samen met u
Meedoen en niet langs de kant staan. Dat is wat we zien in onze kernen. Het verenigingsleven leeft. Vrijwilligers die zich inzetten voor hulpbehoevenden. Die betrokkenheid is wat wij als CDA Bernheze zoeken. Want beleid maak je beter van onderaf dan panklaar in het gemeentehuis. In de afgelopen vier jaar is die weg al ingeslagen en we willen die ontwikkeling voortzetten.

In alle kernen
Als de gemeente en de politiek actief 'de boer op gaan' om samen met de burgers tot planontwikkeling te komen creëer je draagvlak en betrokkenheid. Als we op deze manier plannen zaaien zullen we in veel gevallen mooie projecten oogsten. Betrokkenheid is de basis voor alles. Dit is het kloppende hart van een veilige en vertrouwde maatschappij.

Hier maakt CDA Bernheze zich in alle kernen sterk voor.

Lokaal: Het politieke VerhAal

Hieke Stek, bestuurslid Lokaal

Afgelopen zondag heb ik genoten, samen met héél veel anderen, van een zonovergoten VerhAal langs de Aa. Mijn interesse om te kijken en te luisteren naar het verhaal van anderen, hen te zien én te horen, inspireerde mij om dit politieke verhaal(tje) te schrijven.

In de politiek is het van wezenlijk belang dat partijen naar het verhaal van inwoners luisteren. Echt luisteren! Zo voelen inwoners zich gezien én gehoord en daardoor serieus genomen. Maar het is natuurlijk wel fijn als er ook iets met het verhaal van inwoners gedaan wordt. En misschien sluimert er bij u wel het gevoel: ach, ik kan mijn verhaal wel vertellen, maar er zijn tóch al besluiten genomen...dus wat doet 'mijn zegje' ertoe?

Toch kunt u van mij aannemen dat als u inspreekruimte vraagt op commissievergaderingen of als er om uw mening gevraagd wordt op politieke bijeenkomsten, er dan nog geen beslissingen zijn genomen. Dat uw verhaal er wel degelijk toe doet en onze lokale politici uw verhaal meenemen in de besluitvorming.

Er zijn, zoals u begrijpt, vele verhalen van inwoners en u begrijpt ook dat er altijd voor-verhalen én tegen-verhalen tussen zitten. Dan is het aan onze politici om de verhalen tegen elkaar af te wegen en deze afweging te spiegelen aan het 'algemeen belang'.

U heeft dus áltijd kans om uw verhaal terug te zien in de besluitvorming.

Daarom is het belangrijk om uw verhaal te blijven vertellen aan ons! En wij van Lokaal, luisteren daar met interesse naar.

Open Monumentendag — BankGiro Loterij

OP WEG NAAR OPEN MONUMENTENDAG: BOEREN, BAKKERS EN BARONNEN OP JACHTSLOT DE BERKT

Zondag 10 september van 11.00 tot 17.00 uur

In samenwerking met Heemkundekring 'De Elf Rotten' en Ine van Kempen is op Open Monumentendag een gevarieerd programma samengesteld rond het thema 'Boeren, burgers en buitenlui'. Je kunt genieten van muziek en volksvermaak, er zijn exposities van Cees Snellen en Aafke Steenhuis buiten op het landgoed en een dorpsomroeper leidt je van het ene tafereel naar het andere. Rien de Visser, Jan Timmers en Henk Buijks houden lezingen rondom het thema.

In 'Boeren, Bakkers en Baronnen op De Berkt' neemt Rien de Visser bezoekers in een drietal presentaties mee naar het Heesche landgoed De Berkt in de tijd van Brabantse textielbaron Linsen en de Heeswijkse kasteelheren met hun pachtboeren. Om 11.00 uur komt vooral het boerenleven in beeld, zowel op De Berkt als op de vier omliggende pachthoeven. Om 13.00 uur richt hij de blik op de kasteelbakker en de markante, aan De Berkt vastgebouwde, bakoven. In deze presentatie worden ook onthullingen gedaan over het Brabants worstenbroodje! Om 15.00 uur belicht hij de levensloop van kasteeltje De Berkt zelf. Wat deden de Heeswijkse kasteelheren met het kasteel van Heesch als buitenplaats en innovatief ontginningsproject van een textielbaron? Hoe spannend maakte Jan de Jong De Berkt met een nieuwe bouwlaag van de Bossche School? Wat speelde zich af rond de schaftklok op De Berkt die op Open Monumentendag zal luiden om optredens aan te kondigen? Rien geeft zijn presentaties aan de hand van de scenarioplaat over De Berkt door Florian de Visser die staat afgebeeld in hun boek 'ZIEHIER! Wij verkopen 77 kasteelhoeven', dat de gemeente Bernheze heeft uitgegeven. 'ZIEHIER!' is op Open Monumentendag op diverse plaatsen te koop voor de gereduceerde prijs van € 14,95 en alleen op De Berkt kan het worden gesigneerd.

De bezorging is een belangrijke schakel

BERNHEZE - **Voor veel lezers zit er een welverdiende vakantie op. Het enthousiaste team van DeMooiBernhezeKrant is ook weer van start.**

Zijn er bijzondere talenten bij je om de hoek of een familielid die een bijzondere hobby heeft, laat het ons weten; de redactieleden staan in de startblokken om er een mooi verhaal over te schrijven.
Een belangrijke schakel is de bezorging; die verloopt nog niet helemaal soepel en we doen ons best om alles weer in goede banen te leiden. Wij kunnen dit echter niet zonder jullie, de lezers. Laat het ons weten, op donderdag, via info@demooibernhezekrant.nl of 0412-7995170, wanneer de krant nog niet bij je in de bus ligt. Hierop nemen wij maatregelen. Wij wensen alle lezers heel veel leesplezier!

ROB HAAKMEESTER
advocaat
maakt werk van jouw recht
FAMILIERECHT | ERFRECHT | AANSPRAKELIJKHEID/LETSEL | BESTUURSRECHT
Heesch - +31 611727028 - rhaakmeester@rhadvocaat.nl
www.rhadvocaat.nl

OOGcontact

wie is deze Bernhezenaar?

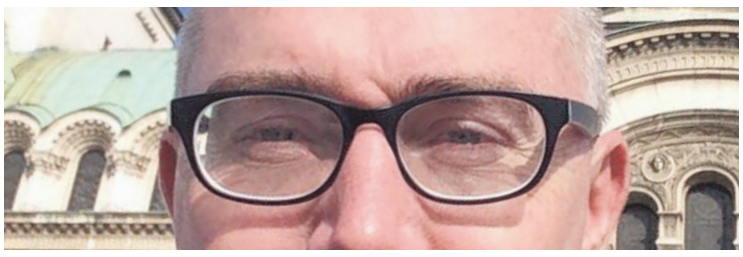

Stuur uw oplossing voor a.s. maandag 12.00 uur naar info@demooibernhezekrant.nl onder vermelding van OOGCONTACT en maak kans op

5x 1/5 staatsloten

Ceeler
Kantoorboekhandel - Heesch

't Dorp 65, 5384 MB Heesch
0412-451782

Oplossing vorige week:
Eva Versluis uit Loosbroek

Winnaar:
Gerda van der Heijden kan de staatsloten ophalen bij Kantoorboekhandel Ceelen

Werknemers van Bernheze Media worden uitgesloten van deelname.

Bernheze Media

WOORDZOEKER

J	C	H	M	H	F	F	D	U	M	L	C	H	F	M	M	M	B
T	V	L	E	Z	L	R	E	K	E	N	E	N	R	H	E	G	N
F	Y	L	T	N	T	O	T	B	Z	I	N	E	L	E	P	S	L
N	Y	D	S	T	A	A	L	P	L	E	E	P	S	X	Z	K	K
E	T	A	N	M	N	C	A	B	J	R	A	G	G	P	O	T	X
V	X	S	I	E	R	W	K	Q	B	W	X	Y	T	U	Z	Y	T
J	L	N	W	U	O	R	F	F	U	J	G	M	X	S	Z	V	S
I	O	S	S	I	N	E	D	E	I	H	C	S	E	G	F	O	P
R	I	K	K	M	Q	S	O	O	U	C	T	M	Y	F	S	D	T
H	R	L	K	N	B	T	E	I	B	D	F	E	L	U	Q	U	S
C	W	A	P	Y	M	L	B	S	J	U	N	E	Y	J	T	Y	D
S	E	S	H	I	L	L	P	E	O	R	G	S	G	R	U	T	C
L	D	W	R	B	H	W	X	K	Q	W	D	T	N	J	K	A	F
U	N	P	Y	B	L	J	R	N	M	E	G	E	Q	C	W	C	W
B	U	T	T	Z	G	P	T	A	A	L	S	R	T	B	H	F	N
R	D	K	G	F	E	T	F	N	G	Q	L	I	I	E	C	J	Y
K	L	E	U	T	E	R	S	F	H	E	E	P	B	L	X	X	E
R	J	H	H	N	O	F	K	Q	S	P	Y	M	B	Q	R	S	X

Zoek: BEL, GESCHIEDENIS, GROEP, TAAL, GYM, JUFFROUW, KLAS, KLEUTERS, MEESTER, REKENEN, SCHRIJVEN, SPEELPLAATS, SPELEN

MOOIBERNHEZERTJES

TE HUUR

OPSLAGUNIT.EU
Te huur opslagunits in Nistelrode afmeting unit
24m² voor € 90,- p.m.
48m² voor € 150,- p.m.
Eigen toegang.
Voor meer info 06-46111667 of www.opslagunit.eu.

AANGEBODEN

PEDICURE NISTELRODE
Dorien Visser-Hanegraaf.
Tel. 0412-612118.
Ook bij diabetes/reuma.

PEDICURE HEESWIJK-DINTHER
Jacqueline Verhagen, Oranjestraat 11, Heeswijk-Dinther. Ook bij diabetische en reumatische voet met vergoeding. Alle jaargetijden uw nagels mooi verzorgd met gelcolor, colorlak. Kalknagels? Ook hiervoor leent deze pediquemethode zich prima! Meer info of afspraak: 0413-293260.

FRIETKRAAM voor uw evenement of feest. Voor info en/of boekingen: 0413-292911/ 06-25416954. Mario & Christa Bok.

UW LEVENSVERHAAL/ GEBEURTENIS/REIS OP PAPIER?
Levensverhalen, verhalen over ingrijpende zaken en afsluiten periode, evt. met foto's: Martha Daams: marthadaams@gmail.com. Ook (web)teksten bedrijven.

HEB JE AUTISME EN/ OF ADHD EN ZIN IN EEN NIEUWE SPORT?
Kom kennismaken met kanovaren. Info via info@wavebegeleiding.nl of 06-25302651.

OVERIG

UW VIDEOBANDEN OP DVD, OP USB-STICK OF OP EEN HARDE SCHIJF? Op een deskundige wijze verzorgd! Mail naar g.eerden@hotmail.nl of bel naar 06-11 355 477.

GEVRAAGD

Wie kan mij helpen aan **ANSICHTKAARTEN VAN HEESWIJK-DINTHER EN LOOSBROEK?**
Dick van de Leest 06-55325484.

OUDE/KAPOTTE MOBIELTJES
Lever ze in bij 't Mediahuys, Laar 28 in Nistelrode of Bunderstraat 1 en steun hiermee het goede doel Stichting Opkikker.

LEGE CARTRIDGES
Lever ze in bij 't Mediahuys, Laar 28 in Nistelrode en steun hiermee het goede doel Hulphond Nederland.

BIDPRENTJES
H. Leeijen. John. F. Kennedystraat 90, Heesch. 0412-451357 geha.leeijen@hetnet.nl. Ik wil ze ook graag ophalen bij u.

LANDBOUWMACHINES:
o.a ploegen, tractor, frees, schudder, hark, maaier, mesttank, kieper, weidebloter, weisleep, tractor, vee/ paardentrailer enzovoorts, 06-19076959.

TE KOOP

NIEUWE DESSO-TAPIJTTEGELS
In allerlei kleuren/soorten. Grote voorraad, scherpe meeneemprijs. Vanaf € 0,50 per tegel. Duinweg 17, Schijndel 06-23034594. Dinsdag en zondag gesloten.

PRINTPAPIER
A4 printpapier 80 grams. Per pak 500 vel € 4,99. Hele jaar door 5 pakken € 19,99. 't Mediahuys, Laar 28, Nistelrode.

BOEK 'DE BETEKENIS VAN DE OOSTENRIJKSE SUCCESSIEOORLOG (1740-1748) VOOR HET OOSTELIJK STAATS BRABANT EN HET HOOFDKWARTIER VAN DE HERTOG VAN CUMBERLAND TE NISTELRODE'
Zeer interessant historisch verhaal met rijke illustraties. Prijs € 14,50. Verkrijgbaar bij: Berneboek Abdij van Berne Heeswijk-Dinther, DIO/The Read Shop Nistelrode, Boekhandel Ceelen Heesch, Boekhandel Van Der Heijden Uden, Henk Geurts, Blauwe Steenweg 38 in Nistelrode. Deze laatste bezorgt het boek bij u thuis.

6 HA MAIS OP STAM
Nistelrode
informatie: 0413-224100 / 0413-288703.

WILT U EEN ZOEKERTJE PLAATSEN?
Dan is dit mogelijk vanaf € 5,-. office@demooibernhezekrant.nl of 0412-795170.

Meer! Maashorst
Magazine over mens, dier en natuur in de Maashorst
www.meermaashorst.nl

BOUWVAKVAKANTIE: AFBOUWEN

Zie oplossing pagina 30

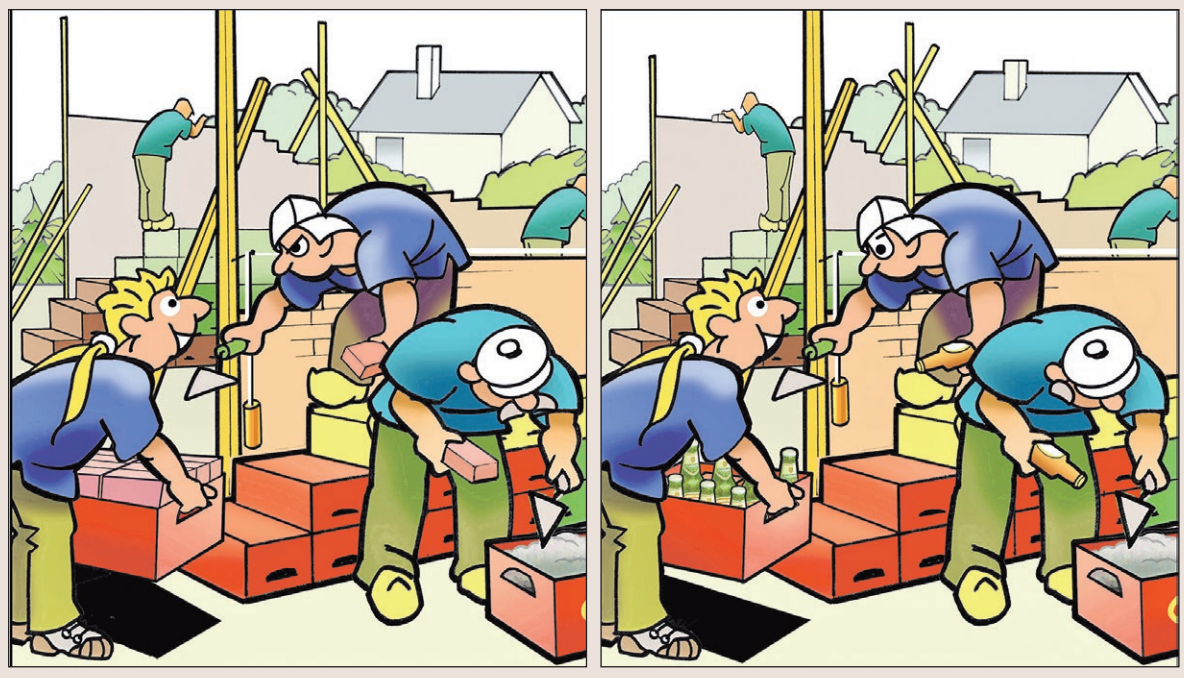

Optreden Dreamfield verplaatst naar 26 januari

NESTERLÉ CULTUREEL CENTRUM

NISTELRODE - **Het optreden van de band Dreamfield, dat gepland stond op 16 september, gaat niet door. Eind juli overleed Anton, de echtgenoot van de Nistelrodese Marga van den Broek, de leadzangeres van Dreamfield.**

Het zal duidelijk zijn dat een optreden, zo kort na deze trieste gebeurtenis, te veel vraagt van Marga en de overige bandleden. Tegelijkertijd heeft de groep aangegeven dat zij graag het optreden op een later tijdstip wil laten plaatsvinden. Dat zal zijn op vrijdag 26 januari.

KARIN BRUERS VERZORGT DE AFTRAP VAN HET SEIZOEN 2017/2018

De reeds gereserveerde kaartjes voor de voorstelling blijven, met behoud van stoelnummer, geldig op 26 januari. CC Nesterlé hoopt op ieders begrip en nodigt iedereen, namens Dreamfield, van harte uit in het nieuwe jaar, wanneer zij de muziek van haar dromen ten gehore zal brengen. Kaartjes zijn te reserveren via www.nesterle.nl

Aftrap nieuw seizoen met Karin Bruers
7 oktober: door de verplaatsing van Dreamfield verzorgt Karin Bruers de aftrap van het seizoen 2017/2018 op 7 oktober met 'Bruers haalt uit'. CC Nesterlé is het eerste theater in Brabant waar Karin dit seizoen op de planken staat met haar solovoorstelling. Nou ja solo…. met Nol Havens, haar muzikant, chauffeur en persoonlijk entertainer die zorgt dat het niet helemaal uit de hand loopt, want dat ligt op de loer bij Karin.

De voorstelling 'Karin haalt uit' maakt samen met 'Polderman tiert welig' en 'Christel de Laat' deel uit van het cabaretpakket: 3x keihard lachen voor slechts € 35,-. Voor alle data zie www.nesterle.nl.

Nesterlé, zó dichtbij. Kom, geniet & ontmoet!

Kaartjes via www.nesterle.nl

INDUSTRY
SERVICE · BIOSCOOP · VEGHEL
P Gratis parkeren! NCB-Laan 52a, Veghel
PUBLIEKSPRIJS BESTE UITJE 2017

WOENSDAG 30 AUGUSTUS 2017
Bigfoot Junior: 14:45
100% Coco: 15:00
Verschrikkelijke Ikke 3 **2D** (NL): 15:00
De Emoji Film **3D**: 15:00
Logan Lucky: 17:15 20:00
Pirates of the Caribbean...**2D**: 17:15
The Hitman's Bodyguard: 17:15 20:00
Dunkirk: 17:30 20:15
Atomic Blonde: 20:15

DONDERDAG 31 AUGUSTUS 2017
Logan Lucky: 19:45
The Hitman's Bodyguard: 19:45
Dunkirk: 20:00
Baby Driver: 20:00

VRIJDAG 1 SEPTEMBER 2017
Bigfoot Junior: 16:00
Dance Academy: de Film (NL): 16:00
Verschrikkelijke Ikke 3 **2D** (NL): 16:00
De Emoji Film **3D**: 16:00
Logan Lucky: 18:45
Pirates of the Caribbean...**2D**: 18:45 21:30
The Hitman's Bodyguard: 19:00 21:45
Dunkirk: 21:30
Atomic Blonde: 21:45
Baby Driver:

ZATERDAG 2 SEPTEMBER 2017
Bigfoot Junior: 16:00
100% Coco: 13:30
Dance Academy: de Film (NL): 16:00
Verschrikkelijke Ikke 3 **2D** (NL): 13:15
Verschrikkelijke Ikke 3 **3D** (NL): 15:45
Cars 3 (NL): 13:15
De Emoji Film **3D**: 13:30
Brandweerman Sam: UFO...: 15:45
Logan Lucky: 21:30
Pirates of the Caribbean...**2D**: 21:30
The Hitman's Bodyguard: 19:00 21:45
Dunkirk: 19:00 21:45
Atomic Blonde: 18:45
Baby Driver: 18:45

ZONDAG 3 SEPTEMBER 2017
Bigfoot Junior: 13:15
100% Coco: 15:45
Dance Academy: de Film (NL): 16:00
Verschrikkelijke Ikke 3 **2D** (NL): 15:45
Verschrikkelijke Ikke 3 **3D** (NL): 13:15
Cars 3 (NL): 15:45
De Emoji Film **2D**: 13:30
Brandweerman Sam: UFO...: 13:30
Logan Lucky: 19:30
The Hitman's Bodyguard: 19:30
Dunkirk: 19:45
Atomic Blonde: 19:45

MAANDAG 4 SEPTEMBER 2017
Logan Lucky: 19:45
The Hitman's Bodyguard: 19:45
Dunkirk: 20:00
Baby Driver: 20:00

DINSDAG 5 SEPTEMBER 2017
The Hitman's Bodyguard: 19:45
Pirates of the Caribbean...**2D**: 19:45
Logan Lucky: 20:00
Dunkirk: 20:00

WOENSDAG 6 SEPTEMBER 2017
Bigfoot Junior: 15:00
100% Coco:
Dance Academy: de Film (NL): 15:00
Verschrikkelijke Ikke 3 **2D** (NL):
Verschrikkelijke Ikke 3 **3D** (NL): 15:00
Cars 3 (NL): 15:00
De Emoji Film **2D**: 17:45
De Emoji Film **3D**:
Brandweerman Sam: UFO...: 20:00
Logan Lucky: 17:30 20:15
The Hitman's Bodyguard: 17:30 20:00
Dunkirk: 17:30 20:15
Atomic Blonde:

COLLEGA'S GEZOCHT
WIJ ZIJN OPZOEK NAAR SERVICE MEDEWERKERS

Voor het complete filmprogramma, online reserveringen en tijden:
INDUSTRYBIOSCOOP.NL
0413 - 82 09 90

TE ZIEN IN ONS THEATER
NESTERLÉ CULTUREEL CENTRUM

PARKSTRAAT 2, 5388 HS NISTELRODE T 0412 859 001

Kindervakantieweek: al 25 jaar tier en plezier

HEESWIJK-DINTHER/LOOSBROEK - Dit jaar vond de Kindervakantieweek van Stichting Ranja in Heeswijk-Dinther en Loosbroek alweer voor de 25ste keer plaats. "Ieder jaar krijgen we het weer mooi voor elkaar", zeggen bestuursleden Arjan Wellens en Femke Lepoutre van Stichting Ranja.

Op de Kindervakantieweek, daar zijn alle dagen fijn. "Het doel van de Kindervakantieweek is altijd geweest om kinderen van de basisschool een leuke week te bezorgen", zegt Arjan, die al zestien jaar deel uitmaakt van Stichting Ruimte Aan Nieuwe Jeugd- en Jongeren Activiteiten (Ranja). De deelnemende kinderen zijn altijd vrolijk en bezorgen de vrijwilligers een lach op het gezicht. Kinderen hebben volgens Arjan en Femke weinig nodig om vermaakt te worden: "Geef ze iets simpels om te knutselen en ze zijn gezellig bezig. De kinderen zijn ook een hele week buiten. Dat is zeker belangrijk in deze tijd!"

Tekst: Matthijs van Lierop

Door de jaren heen zijn de activiteiten op de Kindervakantieweek vrijwel hetzelfde gebleven. De locatie is wel een paar keer veranderd. Zo vond de Kindervakantieweek in het begin plaats op het marktplein in Heeswijk-Dinther en is daarna de stap gemaakt naar de bossen bij Stanserhorn. Inmiddels maakt Stichting Ranja gebruik van de locatie bij ponyclub de Valianten. In het begin konden kinderen zich nog per dag inschrijven, maar later is dat veranderd naar alleen een hele week.

Kenmerkend aan de Kindervakantieweek zijn de vele flauwe grappen en de vele liters ranja die er worden gedronken. Traditiegetrouw bestaat de Kindervakantieweek ieder jaar uit onder andere het bouwen van hutten, een spooktocht en een watermiddag met de brandweer. "De brandweer is er echt ieder jaar. Als wij ze vergeten te bellen, bellen ze ons zelf op", vertelt Arjan lachend. "En als het een keer wat kouder is, spuit de brandweer gewoon met warm water op de kinderen!" Anekdotes kunnen Arjan en Femke genoeg vertellen: "Zo kwam de politie ooit eens langs om te vertellen dat er twee gekken waren ontsnapt uit een instelling. Vervolgens werd er een man op het terrein door de politie opgepakt. Maar dat was natuurlijk allemaal in scène gezet!"

Inmiddels doen kinderen mee, van wie de ouders ook hebben meegedaan

Tijdens de 25ste editie van de Kindervakantieweek pakte Stichting Ranja wat groter uit, maar verder is er niet stilgestaan bij het jubileum. "Voor ons draait het om de kinderen die plezier hebben. Voor hen maakt het niet uit hoe lang we al bestaan. Wel is het heel leuk dat er inmiddels kinderen meedoen aan de Kindervakantieweek van wie de ouders ook hebben meegedaan", zeggen Arjan en Femke.

Arjan en Femke zijn trots op 25 edities van de Kindervakantieweek. Dankzij vele vrijwilligers en sponsors zoals Van Boxtel Groep, Zaal Restaurant Stanserhorn, Restaria Revival en Dagwinkel Loosbroek wordt kinderen ieder jaar weer een leuke week bezorgd.

KINDER VAKAN-TIEWEEK

Foto's: Michel Roefs, Marcel van der Steen en DMBK

Meer foto's: www.mooibernheze.nl

Pannaveld Loosbroek geopend tijdens 25ste Kindervakantieweek

LOOSBROEK - **Het nieuwe pannaveld in Loosbroek werd vorige week dinsdag officieel geopend door burgemeester Marieke Moorman. Nadat ze een bal in het met aluminiumfolie versierde doel trapte en door de korf gooide, kon het speelveld officieel in gebruik worden genomen.**

Burgemeester Marieke Moorman en Miriam van den Berg

Tekst en foto's: Matthijs van Lierop

"Wie heeft er al eens op het veld gespeeld?", vroeg Moorman aan de kinderen terwijl ze met de microfoon op het podium stond in de Donatusstraat. Vrijwel alle handen gingen de lucht in. Niet zo gek ook, want al in januari was het pannaveld aangelegd. Het veld was toen nog niet helemaal af, want een bankje en een prullenbak kwamen pas later. Bovendien verdiende het fraaie veld een officiële opening, en daarvoor was de 25ste Kindervakantieweek een zeer geschikt moment.

Nette schoenen

Op haar nette schoenen betrad Moorman, van te voren niet wetend dat ze een bal zou gaan trappen, het veld. Allereerst schoot ze een bal door het met aluminiumfolie en ballonnen bedekte doel en daarna gooide zij een bal in de korf, wat gezien haar sportachtergrond natuurlijk een fluitje van een cent was. Voor de vele tientallen aanwezige kinderen was er nog een verrassing, want achter het aluminium lagen plastic ballen verstopt. Met grote blijdschap gristen de kinderen een bal uit het doel.

Samen sterk

Miriam van den Berg is een van de initiatiefnemers van het pannaveld. Samen met voetbalclub WHV, korfbalvereniging Korloo, stichting de Kreuge, jeugdwerk Loosbroek, stichting Oranjecomité en stichting Pallet ontstond het idee voor een speelveld.

Door deelname aan de clubkascampagne van Rabobank kregen de betrokken partijen genoeg geld bij elkaar voor een pannaveld. Bijzonder aan het veld is dat er een korf hangt, en geen basket zoals bij de meeste speelvelden. Dit gebeurde op verzoek van Korloo.

Het pannaveld in de Donatusstraat is verder mogelijk gemaakt door wegenbouwbedrijf Voets en Gebroeders Van de Ven BV. Ook de gemeente Bernheze, die het onderhoud van het speelveld verzorgt, was belangrijk bij het realiseren van het speelveld.

Vorstenbosch

Heeswijk-Dinther Loosbroek

Een week offline genieten van elkaar

‘Het is een feest om hier les te mogen geven!’

Directeur Judith tijdens de opening

Tekst: Matthijs van Lierop Foto’s: Marcel van der Steen

HEESCH - **Voor de kinderen van openbare basisschool Delta was de eerste schooldag na de vakantie erg bijzonder. In de zomer is de school namelijk verhuisd naar de oude meisjesschool op ‘t Vijfeiken. “Het is een feest hier les te mogen geven”, sprak directeur Judith Bergevoet trots.**

“Uiteindelijk kon iedereen er om lachen

Voor de meeste kinderen is de eerste schooldag na de zomervakantie een vervelende dag, maar niet voor de kinderen van basisschool Delta. “Het was een feestdag vandaag. Op dinsdag beginnen we langzaam met de lessen”, zegt Judith. De school werd ‘s ochtends geopend, maar dat liep iets anders dan gepland. De aanwezige clown, die voor alle kinderen een ballon maakte, zag de sleutel aan voor een ruggenkrabber (hoe gek kan het zijn?!), waardoor hij deze in zijn tas verstopt hield. Uiteindelijk kon iedereen erom lachen.

Uiteraard kregen de kinderen een rondleiding door een nieuwe school en vervolgens werd er samen geluncht. Het nieuwe, kleurrijke logo bleef nog even onzichtbaar, want dat werd pas later na schooltijd onthuld toen burgemeester Marieke Moorman en wethouder Rein van Moorselaar een bezoek brachten aan Delta. Moorman feliciteerde het schoolbestuur met de nieuwe locatie en wenste de kinderen, die niet aanwezig waren, een fijne toekomst op de nieuwe school.

Het kleurrijke logo onthuld door Burgemeester Moorman

“Ik ben supertrots”, sprak Judith over de nieuwe Delta-school. Het vinden van een nieuwe locatie voor de school was een ingewikkeld proces, maar door een goede samenwerking met de gemeente Bernheze en Stichting OOG kwamen de partijen tot een goede oplossing. Judith noemde het een feest om op de oude meisjesschool les te mogen geven. Het in gebruik nemen van de nieuwe locatie werd gevierd met gebak en champagne.

Meer foto’s: www.mooibernheze.nl

Buro Lima Live Event met bekende namen

VORSTENBOSCH - **Er staat weer een superleuk benefitweekend op het programma ten behoeve van stichting Buro Lima in Heeswijk-Dinther met medewerking van ‘Boekels Kwartierke’, ‘Cohda KREK’, ‘Feestband Ruizzz’, ‘K5½’ en Rene Schuurmans.**

Op vrijdag 29 september wordt er afgetrapt met een Brabantse avond. ’t Boekels Kwartierke en Cohda KREK zullen een avondvullend programma verzorgen.

Evenement voor op de kalender

Een gezellige avond op z’n Brabants waarbij je getrakteerd wordt op onvervalst Brabants dialect, humor en liedjes. De avond begint om 20.00 uur en de zaal gaat open om 19.00 uur.
Op zaterdag 30 september wordt er een onvervalst feestje gebouwd met coverband RUIZZZ, ‘De coverband met 100% feestgarantie’.

Op zondag 1 oktober kun je tussen 11.00 en 14.00 uur starten voor een ‘knapzak’; heerlijke herfstfietstocht van 25 of 40 kilometer. Vanaf 13.00 uur is er live muziek van onder andere K5½ en een optreden van Rene Schuurmans. Voor de kinderen is er een kidscorner met een optreden van clown Ronnie Ballonnie, gratis schminkstand en gratis popcorn en ranja.

Op deze middag zal er ook een cheque overhandigd worden aan Stichting Buro Lima. Al deze activiteiten vinden plaats in Zaal de Schaapskooi in Vorstenbosch.

De toegang op zondag is gratis, voor de vrijdag en zaterdag zijn kaarten te koop op onderstaande voorverkoopadressen en deze kosten € 7,50. Kaarten aan de kassa kosten € 10,-. De opbrengst komt ten goede aan Stichting Buro Lima.

Voorverkooppunten in Vorstenbosch: Dagwinkel en Cafetaria de Schaapkooi. In Nistelrode: DIO/The Read Shop Sparkling. In Loosbroek: Dagwinkel. En in Heeswijk-Dinther: Paperpoint.

Voor de kaartverkoop geldt: Op=Op!

Bernheze Media
Gezien worden en een boodschap overbrengen die begrepen wordt, is niet altijd gemakkelijk. Wij, Bernheze Media, kunnen u daarbij helpen.
www.bernhezemedia.nl

van Liempd Tuin & Parkmachines
ZOMERACTIE
Benzine Heggenscharen

HS 45 45 cm van 329,- nu 249,-
HS 45 60 cm van 349,- nu 269,-
Weijen 77a - 5388 HM Nistelrode
tel. 0412 - 611004
www.vanliempdtuinenpark.nl

Maak kennis met Braziliaanse percussie en ga zelf aan de slag

Een swingend samenspel

NISTELRODE - **Opzwepende muziek, glimmende slaginstrumenten en kleurrijke muzikanten. De Braziliaanse percussie heeft inmiddels vele harten veroverd. Ben jij de volgende? Laat je meevoeren op de meest bekende sambaritmes.**

Ga aan de slag met kleine en grote percussie instrumenten. En ervaar de gezelligheid van het samen muziek maken! Je werkt aan een eigen nummer dat je aan het eind van de cursus gezamenlijk ten gehore brengt.

De cursus start met een kennismaking met alle percussie instrumenten en de meest bekende sambaritmes. In de lesruimte zijn alle instrumenten, stokken en riemen aanwezig.

Je leert onder andere:
- basisslagtechnieken met de zware Surdo (bastrommel),
- de fijne ritmes op de Tambourim (handtrommel) en de Shaker,
- het werken met de Caixa (snaartrommel), Agogobel (grote en kleine bel) en de Repinique (kleine trommel met fel geluid).

Communicatie en interactie zijn twee essentiële onderdelen van de Braziliaanse percussie. Een sambaritme bestaat voor een groot gedeelte uit actie en reactie. De kracht van deze ritmes zorgt ervoor dat de groepsdeelnemers op elkaar inspelen en een swingend samenspel vormen. We bouwen samen een nummer op dat we aan het eind

van de cursus ook echt kunnen spelen.
Vrijdagavond 15 september.
Boven in de zaal Rainbow Center Nistelrode.
Van 20.00 tot 22.00 uur
Kosten € 10,- per persoon.
info@percussie4fun.nl
06-50404292
www.percussie4fun.nl.

Interart Beeldentuin & Galerie

Eenmalige verkoop voor foodtunnels Zuid-Afrika

HEESWIJK-DINTHER - **Nog één keer gaat Interart Beeldentuin en Galerie open. De gehele collectie schilderijen, litho's, etsen en gouaches wordt met 50% korting verkocht. De opbrengst komt volledig ten goede aan de Stichting Vrienden van Bambanani.**

Een eenmalige expositie in het weekend van 2 en 3 september vormt de basis voor deze speciale actie. Liefhebbers vinden er ingelijst werk van bekende kunstenaars uit de Interart-stal en kunnen naar hartenlust grasduinen in de bakken met litho's.

De keuze voor het goede doel was gelijk helder. Sinds 2006 is zoon Ed actief voor Bambanani, de stichting die zich inzet voor de meest kwetsbare groep kinderen in de Zuid Afrikaanse townships rond Phalaborwa. Met de opbrengst van de benefietverkoop legt Bambanani 'foodtunnels' aan.

Een foodtunnel is een soort kas, waarin de Bambanani-schooltjes zelf voedsel kunnen verbouwen. Dit levert een belangrijke bijdrage aan hun weg naar een zelfstandig bestaan.

Galeriehoudster Astrid Rakhorst: "Bambanani doet geweldig werk daar. Ze gaan uit van het talent en ondernemerschap van mensen. Door onze kunst te verkopen, kunnen andere mensen ervan genieten en dragen wij er een steentje aan bij."
De benefietverkoop is op zaterdag 2 en zondag 3 september van 13.00 uur tot 17.00 uur.

Kanjers halen bijna € 4.000,- op voor KiKa

Tekst en foto: Matthijs van Lierop

HEESWIJK-DINTHER - **Een groep vrienden uit groep 6 van basisschool 't Mozaïek haalde gedurende twee maanden lege flessen op. De opbrengst schonken zij aan KiKa. Zondag, tijdens de 24-uurs Solexrace, maakten de jongens het door hen ingezamelde bedrag bekend: € 3.853,91.**

Tim, Tjeu, Senn, Tijl, Koen, Dorus, Jay, Tijn, Sill, Ies, Dirk, Jens en Jens; dat zijn de namen van de jonge helden die de afgelopen weken lege flessen ophaalden voor Stichting Kinderen Kankervrij, KiKa. In de grote tent op het terrein van de race maakten zij het opgehaalde bedrag bekend. Op het podium rolden de jongens een groot spandoek uit waarop het bedrag stond. Samen haalden de kinderen bijna € 4.000,- op.
De jongens waren geïnspireerd door het verlies van hun vriendje. Hij overleed in januari en elke dag wordt hij gemist. Door geld in te zamelen voor KiKa hopen de jongens dat andere kinderen met de ziekte geholpen kunnen worden.

€ 4000,-
ter nagedachtenis
aan hun
vriend Lars

Stichting Solex Race steunt KiKa ieder jaar. De opbrengst van de opgehaalde flessen zorgde dit jaar voor een nog mooier bedrag voor Kika.

Kinderopvang Het Beertje
Dagopvang & Sportieve BSO Sport & Zo
Opvang, zorg & uitdaging
• Speel-leerschool
• Dagopvang
• Tussenschoolse opvang
• Buitenschoolse opvang
Wij bieden professionele, kleinschalige opvang voor kinderen in de leeftijd van 0 t/m 12 jaar.
HEESCH & GEFFEN
0412-455973 - 073-5325123
www.kdvhetbeertje.nl - info@kdvhetbeertje.nl

Uw slager
Michel Sol

Slagerij H. van Orsouw
Barbeque- & Partyspecialist
Slagerij van Orsouw
Wij verzorgen graag uw BBQ.
Van groot tot klein.
Informeer vrijblijvend naar onze mogelijkheden.
't Dorp 34 - 5384 MC Heesch Telefoon: 0412-451212
www.slagerijvanorsouw.nl

Schoenmakerij Heesch
• Schoen- en lederreparatie
• Elke tweede sleutel voor de halve prijs met uitzondering van autosleutels
(tegen inlevering van deze bon)

't Dorp 60a - 5384 MC Heesch
0412-484587 - info@schoenmakerijheesch.nl

Auto & Motor NIEUWS

CHRIS VAN VELZEN AANHANGWAGENS

Onze service

* Goede kwaliteit
* Diverse maten en soorten aanhangwagens leverbaar
* Prima inruilmogelijkheden
* Ruime openingstijden
* Ruime keus en onafhankelijk advies
* Snelle service van o.a. reparatie

Retselseweg 7
5473HC Heeswijk-Dinther
0413-292607 / 06-515 88 237
info@chrisvanvelzen.com
www.chrisvanvelzen-aanhangwagens.com

Autobedrijf W. van Dijk

NAP Nationale Auto Pas

Hommelsedijk 14
5473 RG HEESWIJK-DINTHER
Telefoon: 0413-291887

OOK VOOR REPARATIES EN APK KEURINGEN

Ford Fiësta 1.0	2014	Toyota Yaris 1.2	2014
Ford Fiësta Diesel	2014-2015	Volkswagen Lupo	2003
Ford KA 1.3	2000-2006	Volkswagen Polo 1.2	2012
Ford Focus 1.6 D	2006-2007-2008	Volkswagen Up	2012-2014
Ford Focus 1.6 77kw	2012	Volvo V40 1.6TD	2013
Ford Focus 1.0 74 kw	2012		
Ford Focus Grand C-MAX	2013	**STATIONWAGONS:**	
Ford B-Max	2013	Ford Focus 1.6 D	2013
Honda CR-V 2.0i Elegance	2010	Ford Focus 1.6 ecoboost	2012
Peugeot 107	2012	Ford Focus 1.6i	2005
Peugeot 207	2008		
Renault Clio 1.2	2010	**BEDRIJFSAUTO'S:**	
Renault Clio 1.0	2013	Ford Transit D	2010
Toyota Aygo 1.0 4-drs	2012		

autobedrijf Minnaar

Brouwersstraat 19
5473 HB Heeswijk-Dinther
T. 0413-29 41 24
www.autobedrijfminnaar.nl

Een greep uit onze voorraad!

Citroen C2	2006	€	3499,-
Citroen C3 1.6 EHDi, 60D km	2012	€	8950,-
Citroën Xantia 1.8-16V	1998	€	1600,-
Fiat Panda airco	2004	€	3450,-
Fiat Panda 1.2 panoramadak	2007	€	3499,-
Hyundai Atos Spirit	2000	€	1500,-
Hyundai Matrix	2001	€	1450,-
Lada Kalina 1.6 28Dkm	2008	€	2499,-
Mercedes C180 Station 1.8i	2006	€	8900,-
Opel Agila 1.2 Color edition	2001	€	1750,-
Opel Combo 1.3 cdti (ex btw)	2004	€	1499,-
Opel Corsa sport	2007	€	4750,-
Peugeot 106	2003	€	1999,-
Toyota Aygo 5 drs zwart airco	2010	€	4600,-
Cabriolet:			
BMW Z3 2.0 6 cil. widebody	1999	€	6450,-
Ford Street Ka	2004	€	3499,-
Peugeot 206 CC	2005	€	5950,-
Vw Golf TDI	1998	€	1250,-
Motoren:			
Kawasaki Vulcan 750 custom zwart	1990	€	1999,-

TE VERWACHTEN AUTO'S

3 x Citroën Xsara Picasso
Renault Clio
Peugeot 307 automaat
Citroën Berlingo grijskenteken
Opel Corsa 5 deurs

REQUAL · euro1 · RDW erkend · TORALIN

Waarom is controle van je verlichting zo belangrijk?

KAPOTTE LAMP
Een kapotte koplamp vermindert niet alleen je eigen zicht, maar maakt je ook minder zichtbaar voor je medeweggebruikers. Zonder werkende richtingaanwijzers kan je je intenties in het verkeer niet aangeven. En hoewel je het mistachterlicht heel weinig zult gebruiken, is het wel zo fijn dat het werkt wanneer je het nodig heeft.

RESERVELAMP
Zorg altijd voor een set reservelampen in de auto. In een set zitten vaak ook lampjes voor bijvoorbeeld de richtingaanwijzers. Hoewel je feitelijk al in overtreding bent als er iets aan de verlichting stuk is, zal de politie je niet bekeuren als je het lampje ter plekke vervangt.

autobedrijf LANGENS

het adres voor al uw reparatie- en schadeherstel

Tramstraat 18 - 5388 GG Nistelrode - (0412) 61 20 76 - info@autobedrijflangens.nl

SCHADEHERSTEL

Gratis leenauto • Geen eigen risico • Onderhoud • Service

- **Mini 850 de Luxe**, gerestaureerd lichtmetalen wielen 1975
- **Seat Ibiza** 1.4 SC Copa plus, 73.000 km, clima, nieuw model 2012
- **Skoda Fabia** 1.4 16v stuurbekr. centr. vergr. op afstand 5-Drs 2004
- **Suzuki Swift** 1.2, Comfort Easss, airco, stoelverwarming, 100.000 km, 2012
- **VW Polo** 1.4l, 16v, 3-drs, airco, electr. ramen + spiegels, 239.000 km, 2006
- **VW Golf** 1.6 TDI, 5-drs, navi, PDC achter, 95.000 km, 2011
- **VW Golf** 2.0, GTD, 184 PK, aut. station, Bi-Xenon, navi, panoramadak, clima, 18 inch, 6.900 km, 2015
- **VW Caravelle** 2.5 TDI Camper met hefdak, uniek exemplaar met Leder Navi enz., 1999
- **VW Golf** 1.6 TDI, 105 PK, navi, clima, PDC V + A Im wielen, privacyglass, 105.000 km, 2010
- **VW Golf** 1.6 TDI Highline Navi, PDC V + A , Alcantara 115.000 km 2011

www.autobedrijflangens.nl

Schadeherstel Rooyendijk

- wij werken voor alle verzekerings-maatschappijen
- bij ons geen standaard eigen risico
- gratis leenauto

Middelste Groes 13a Heesch - Tel: 0412-453408 - Mob: 06-53148093
info@schadeherstelrooyendijk.nl - **www.schadeherstelrooyendijk.nl**

Autobedrijf **Timmermans**
auto - verkoop - service

Verkoop nieuwe en gebruikte auto's • Bovag garantie
Nationale Autopas • A.P.K. Keuringen • Inbouw autoalarminstallaties
Alle soorten reparaties • Ook voor schade en spuitwerk

Bedrijvenweg 6 - 5388 PN Nistelrode - T. 0412-612221

Citroen C3 1.4 16v airco	2010	Opel Agila 1.2 automaat, airco	2013
Citroen C3 airdream selection 91.000 km	2012	Opel Corsa 1.4 cosmo clima 43.000 km	2015
Fiat Panda Easy uitvoering 30.000 km	2012	Opel Insignia Sport Tourer	2012
Ford Ka airco 50.000 km	2007	Open Mokka 1.4 turbocosmo, zeer luxe uitvoering	2014
Ford Transit connect airco 132.000 km	2008	Renault Megane Scenic 1.6 16v airco	2003
Hyundai Atos 1.1 airco 87.000 km	2005	Seat Mii 33.000 km	2015
Hyundai Tucson 20i active joy	2007	Volkswagen Passat station 1.9 TDI	2007
Hyundai Tucson 1.6i comfort 2000 km	2016	Volvo V40 momentum T3 150 pk	2013
		Volvo V70 D5	2004

www.autobedrijf-timmermans.nl - www.autotrader.nl - www.trekhaken.nl

Hobby en vriendschap: een gouden combinatie

‘EEN CLUB WAARBIJ HET OM MEER GAAT DAN ALLEEN MAAR MOTOREN’

25 jaar MTC Nisseroi

Tijdens de jaarlijkse BBQ

Foto en tekst: Rian van Schijndel

Jos van Kessel

NISTELRODE - **MTC Nisseroi is een zeer bescheiden club met 74 trouwe leden. De voorzitter Huub Govers is een van de oprichters en samen met nog zo’n 22 leden is hij al 25 jaar van de partij. Een bijzondere motorclub waarbij het om meer gaat dan ‘alleen motoren’. De afgelopen 25 jaar ging het ook veelal om de band tussen de leden.**

Tijdens de voorjaarsactiviteit stond Motor Toer Club Nisseroi stil bij het jubileum. In maart zorgde de feestcommissie samen met Mike van der Walle van het Winners Café voor een gezellige avond. Mike kwam met een bijzondere sponsoring, zodat de leden tijdens een hele gezellige avond met spelletjes, niets te kort kwamen. “We krijgen vaker sponsors die ons een warm hart toedragen en via deze weg willen we nog eens benadrukken dat we dat enorm waarderen”, wil de voorzitter hierover kwijt.

Bestuur en toercommissie Frank, Geert, Alexander, Huub, Rens (onder) Frank en Harrie (niet op de foto Chantal)

DE AANVOER VAN JONGERE LEDEN IS GEWELDIG

Mensen

Huub: “Het zijn hele mooie tijden geweest, er zijn vele veilige kilometers gereden en we hebben al heel veel schik gehad met elkaar. Maar we kennen ook grote drama’s en verlies van dierbare leden, die we als club samen beleven en samen verwerken.” Huub, die de eerste vijf jaar voorzitter was, werd negen jaar geleden weer gekozen. “Leden in de leeftijd van 20 tot 70 jaar rijden samen, maar kunnen ook heel gezellig een pilsje drinken samen. De aanvoer van jongere leden is geweldig, hierdoor blijft het een jonge club met nieuwe ideeën, wat ervoor zorgt dat we actief blijven.”

MTC Nisseroi is een actieve club en de leden helpen met het organiseren van activiteiten, toertochten uitzetten en feesten organiseren. Met ieder jaar ruim tien motortoertochten, een voorjaarsactiviteit, een najaar activiteit, een ledenvergadering en waar iedereen naar uit kijkt is het motorweekend in het eerste volle weekend van juli.

Ook de Rivalcup, de toertocht met MTC De Vette Ketting uit Nistelrode, is een veel bezochte toertocht met een hoog rivaliteitsgehalte met een knipoog.

Grote deelname

Afgelopen zondag werd de jaarlijkse barbecue georganiseerd bij de voorzitter in de tuin, met een speenvarken aan het spit, geschonken door een trouw lid en bereid door Jos van Kessel. En naast de toertochten en de najaarsbijeenkomst, die nog op de kalender staan, zijn er de maandelijkse bijeenkomsten die plaatsvinden op iedere eerste donderdag van de maand bij café ’t Tramstation, al 25 jaar het clubhuis van de motortoerclub.

Tijdens deze bijeenkomsten krijgen de leden kans om elkaar te zien buiten de toertochten om en daar wordt veel gebruik van gemaakt.

De 25 jaar zijn omgevlogen. Harrie Timmermans, toercommissielid van het eerste uur en revaliderend van een ernstig motorongeluk wat hij afgelopen zomer had, vertelt: “We hebben zoveel schik gehad vanaf die eerste jaren en dat is eigenlijk nooit opgehouden.
En in zo’n bijzondere situatie als waar ik nu in zit, zie je weer dat het een bijzondere club mensen is, die enorm met elkaar meeleven.”

Een bijzondere motorclub waarbij het om meer gaat dan ‘alleen motoren’.

PAS BANDEN ACCU’S
AUTOBANDEN- EN ACCU-EXPERT
Wij adviseren graag bij de beste keuze in banden, velgen en accu’s
Like onze facebookpagina en bekijk de actuele aanbiedingen
Abdijstraat 38a - 5473 AG Heeswijk - Tel. 0413-291777 - Fax 0413-291941
www.pasbanden.nl - info@pasbanden.nl

Autobanden en Velgen
Taxibedrijf Van Grunsven
www.taxivangrunsven.nl
Burgemeester Woltersstraat 66 - 5384 KW Heesch - 0412 451 490

AUTOBEDRIJF
WILBÈR VAN GOGH
Bosschebaan 92, Heesch T: 0412-452244

Ford Transit custum DC L2 125pk vol optie’s	83.000 km	2013
Nissan Note ecc trekhaak 5 drs	97.000 km	2006
Peugeot 206 zwart 3 drs	80.000 km	2002
Peugeot 206 quiksilver ECC 3 drs	74.000 km	2005
Toyota Aygo nav airco LMV zwart 5 drs	47.000 km	2011
VW Polo 1.2 TSI nav airco 5 drs alarm	44.000 km	2014

AUTOBEDRIJF-WILBERVANGOGH.NL
In- en Verkoop - Onderhoud / APK Reparaties - Airco service - Schadeherstel - Diagnose

Filmhuis De Pas: We gaan weer draaien!

Filmhuis de PAS

VERWACHT TOT EN MET DECEMBER 2017 € 5,-

MAANDAG 18 SEPTEMBER 20.00 UUR
LION

DINSDAG 19 SEPTEMBER 20.00 UUR
LION

DONDERDAG 5 OKTOBER 20.00 UUR
MEIN BLIND DATE MIT DEM LEBEN

DONDERDAG12 OKTOBER 20.00 UUR
HELL OR HIGH WATER

MAANDAG 16 OKTOBER 20.00 UUR
THE MAN WHO KNEW INFINITY

DINSDAG 17 OKTOBER 20.00 UUR
THE MAN WHO KNEW INFINITY

DINSDAG 17 OKTOBER 13.30 UUR
KINDERFILM **SING**

WOENSDAG 18 OKTOBER 13.30 UUR
KINDERFILM **SING**

WOENSDAG25 OKTOBER 20.00 UUR
DOCU **WAKKER IN EEN BOZE DROOM**

ZONDAG 5 NOVEMBER 15.30 UUR
JACKIE

MAANDAG 20 NOVEMBER 20.00 UUR
NOCES

DINSDAG 21 NOVEMBER 20.00 UUR
NOCES

ZONDAG 26 NOVEMBER 15.30 UUR
THE LIGHT BETWEEN OCEANS

MAANDAG 11 DECEMBER 20.00 UUR
A UNITED KINGDOM

DINSDAG 12 DECEMBER 20.00 UUR
A UNITED KINGDOM

WOENSDAG 27 DECEMBER 20.00 UUR
DE ZEVENDE HEMEL

WOENSDAG27 DECEMBER 13.30 UUR
KINDERFILM **MEES KEES**

DONDERDAG 28 DECEMBER 13.30 UUR
KINDERFILM **MEES KEES**

Lezing Brabantse landschappen

NOORD-BRABANT – **Dinsdag 5 september 2017 geeft ir. E.H.J.M. (Ernest) de Groot van 20.00 tot 22.00 uur een uitgebreide presentatie over alle Brabantse landschappen. Deze (gratis) lezing wordt gehouden in de Groenhoeve, Artillerieweg 3 in Uden. Iedereen, die van wandelen, fietsen, toeren, fotograferen en/of van natuur en landschap houdt, is van harte welkom.**

De provincie Noord-Brabant herbergt vele fraaie landschappen, met elk hun eigen ontstaansgeschiedenis, grondgebruik en landschappelijke inrichting en -stoffering: "Alle Brabantse landschappen passeren de revue, van de Brabantse Wal en Biesbosch in het westen tot en met de Peel en de Kempen en de Meierij in het oosten en midden van Brabant."

Kasteel Heeswijk

Ernest de Groot

Brabants Landschap
Ernest de Groot is nu zo'n 30 jaar actief met ruimtelijke ordening, landinrichting, land- en tuinbouw, milieu, bodem, water, natuur, landschap/cultuurhistorie en recreatie in Brabant in de weer, zowel ambtelijk, bestuurlijk als maatschappelijk. Momenteel is hij dagelijks bestuurslid (tevens loco-dijkgraaf) van waterschap Aa en Maas en lid van het algemeen bestuur van het Brabants Landschap. In 2014 en 2015 was hij bijna de 'groenste politicus' van Nederland.

Abdijconcert orgelvirtuoos Haig Vosgueritchian

HEESWIJK-DINTHER - **Berne Abdijconcerten presenteert zondag 3 september Haig Vosgueritchian Orgelvirtuoos uit Jerusalem. De jonge Christen-Palestijnse organist speelt zondag 3 september op de orgels van de Abdijkerk in Heeswijk. Op het programma staan werken van Sweelinck, Buxtehude, Bach, Couperin, Pierrucci, Brahms, en Messiaen.**

Haig A. Vosgueritchian is de organist titulair van de basiliek van de Annunciatie in Nazareth. Deze zeer getalenteerde Palestijnse organist uit Jerusalem heeft diverse studies genoten in Italië (hij studeerde orgel bij Armando Pierucci aan het Arrigo Pedrollo Conservatorium in Vicenza, Italië), en in de Verenigde Staten.

Hij ontving diverse prijzen. Vosgueritchian geeft les aan het Magnificat Institute en het Studium Theologicum Franciscanum in Jerusalem. Naast een getalenteerd musicus is hij componist van zowel kindermuziek als koor- en pianoarrangementen.

Programma 3 september:
J.P. Sweelinck 1561 - 1621
Fantasia Chromatica SwWV 258
D. Buxtehude 1637 - 1707
Praeludium, Fuge und Ciacona BuxWV 137
J.S. Bach 1685 - 1749
Ich ruf' zu dir, Herr Jesu Christ BWV 639
Praeludium und Fuge BWV 531

Adema-orgel
F. Couperin 1668 - 1733
Offertoire sur les Grands Jeux (Messe des Couvents)
A. Pierucci 1935*
Fantasia (Pedaliera scavezza e tutti)
J. Brahms 1833 - 1897
Chorale Prelude Herzlich tut mich verlangen Op. 122 No. 10
Praeludium und Fuge in a-moll WoO 9
O. Messiaen 1908 - 1992
La Nativité du Seigneur IX - Dieu Parmi Nous

Haig Vosgueritchian

Plaats: Abdijkerk, Abdij van Berne, Abdijstraat 49 Heeswijk-Dinther
Aanvang 16.00 uur.
Entree: € 10,-.

ÉÉNMALIG
ALLEEN DONDERDAG
31 AUGUSTUS
VAN 15.00 TOT 19.00 UUR
DE LAATSTE KANS, RESTANTEN VERKOOP
O.A. BANKEN, KASTEN, SALONTAFELS, FAUTEUILS,
RELAXFAUTEUILS EN WOONACCESSOIRES
WEEGGEEFPRIJZEN OF DOE EEN BOD!
adbouw
thuis in wonen
BITSWIJK 10A
UDEN

Het is mooi in Bernheze

Meer foto's op:
www.mooibernheze.nl

Meer foto's op:
www.mooibernheze.nl

handboogschieten

Koningschieten 2017

NISTELRODE - **Afgelopen zaterdag is het traditionele koningschieten weer verschoten bij handboogschutterij 'Ons Genoegen'. De dag begon met de huldiging van de Keizer van het afgelopen jaar en een ontbijt met alle leden.**

Schutters in actie

Na de loting voor de baanindeling werd begonnen met de wedstrijd. De wedstrijd bestond uit twee ronden van 25 pijlen. Hierbij werden de punten geteld en uiteraard door de wedstrijdleiding gecontroleerd. Na deze ronde was de stand bekend en ook natuurlijk wie eerste, tweede en derde was geworden. Deze uitslag bepaalde de volgorde van de finale rondes.

Degene die eerste geworden is, is op dat moment de Koning. Echter de Koning mag de Keizer van afgelopen jaar uitdagen om Keizer te worden. De Koning maakte daar graag gebruik van. Daarnaast strijden dan ook diegenen die op de tweede en de derde plaats staan voor de titel van Koning en Prins.

De finale werd geschoten met tien pijlen. Ook dit was een spannende strijd. Hierbij is de Keizer van afgelopen jaar van zijn troon gestoten en is er inmiddels een nieuwe Keizer. Ook de Koning(in) en de Prins werden hierbij bekend.

Echter de Prins en de oude Keizer schoten een gelijk aantal punten en moesten nog even strijden wie nu uiteindelijk de Prins zou worden. Hiervoor waren nog twee extra pijlen nodig maar ook hierbij moest de oude Keizer zich gewonnen geven.

De uitslag van het Koningschieten 2017 is:

Aspiranten
Page: Jens van Osterom
Schildknaap: Vince van Nuland
Ridder: Chris Verstegen

Jeugd
Page: Elke Hommeles
Schildknaap: Justin Maas
Ridder: Martin van den Hogen

Senioren
Prins: Robert van den Hogen
Koningin: Miranda van de Veerdonk
Keizer: Mari Wolf

Wil je meer informatie over de vereniging kijk dan eens op www.hbs-og.nl. Ook kun je mailen naar secretariaat@hbs-og.nl.

Lesprogramma 2017 - 2018 van turn- en gymnastiekvereniging Sine-Cura

HEESWIJK-DINTHER - **Het nieuwe seizoen van Sine-Cura is weer begonnen. Het volledige lesprogramma vind je op www.turnvereniging-SineCura.nl. De lessen worden gegeven in CC Servaes, sportzaal Bernrode en Sporthal De Zaert.**

Nieuwe leden zijn van harte welkom. Voor alle groepen geldt: weet je het nog niet zeker, dan ben je welkom voor twee gratis proeflessen.
Aerobic, Zumba, Turnen, Bodyshape, Ouder–peutergym en gym zonder toestellen.

Voor het aan- of afmelden, of voor meer informatie kun je contact opnemen met Marita van de Ven, 0413 -229750 of mail naar sine-cura@hotmail.com.

Ondernemers laat je zien!

Bernheze Media

- Advertentie DeMooiBernhezeKrant
- Domeinnaam & e-mail
- Betrouwbare hosting
- Website met responsive design & eenvoudig zelf te beheren

Voor een vrijblijvend advies: verkoop@bernhezemedia.nl 0412-795170

motorcross

Wesley Pittens maakt positieve start

GRIEKENLAND / VORSTENBOSCH - **Yamaha-rijder Wesley Pittens is positief begonnen aan de Serres Rally in Griekenland.**

In de warme omstandigheden mocht Pittens pas laat starten, wat ervoor zorgde dat hij regelmatig in het stof kwam te rijden. ''Het vele stof maakte het zicht beperkt en dit was lastig. Toch lukte het me om de juiste route te vinden en een goede klassering neer te zetten", vertelt Wesley.

Wesley sloot de eerste dag af op een vierde plaats in het totaalklassement en werd derde in zijn klasse. Het verschil met de twee leiders is niet groot en hierdoor kon Pittens de eerste dag naar tevredenheid afsluiten. "Ik ben tevreden met mijn resultaten van vandaag. Dit is een goed begin van de rally en ik hoop dat ik in de rest van de week weer veel bij zal leren. Het verschil met de twee kopmannen is niet groot maar dit was nog maar een korte dag in vergelijking met hetgeen er komen gaat."

Morgen staat voor Wesley de tweede etappe van de Serres Rally op het programma. Eerder nam Rally Maniacs een leuk interview af met Wesley die je kunt bekijken op www.youtube.com/watch?v=AoOszbkHsTY&t=39s.

Daguitslag Serres Rally klasse 3:
1 Stefan Svitko
2 Ondrej Klimciw
3 Wesley Pittens
4 Kreidl Ferdinand
5 Joris van Dijck.

voetbal

Volkel wint Maashorst Cup

Winnaars van de Maashorst Cup

NISTELRODE - **Volkel is de winnaar geworden van de tweede editie van de Maashorst Cup die bij Prinses Irene werd gespeeld. Volkel was een van de drie poulewinnaars en versloeg in de shoot-outs de andere poulewinnaars Herpinia en FC De Rakt.**

Volkel begon vrijdagavond met een nederlaag tegen Berghem Sport aan het toernooi met twaalf verenigingen uit de Maashorstgemeenten.

Zondag, toen er twee wedstrijden van vijftig minuten werden gespeeld, won ze van DAW en Prinses Irene. Prinses Irene had aan een gelijkspel voldoende om poulewinnaar te worden, maar zeker in de tweede helft was Volkel de bovenliggende partij en won verdiend.

Het was een geslaagd toernooi, dat een ideale voorbereiding blijkt voor het bekertoernooi dat komende zondag begint én de competitie die op de vierde zondag van september zal beginnen. De trainers kunnen een breed scala aan spelers inzetten en beoordelen, zonder dat daarbij spelers overbelast raken.

jeu de boules

Nistelrodese kampioen Jeu de Boules 2017: Ad en Hanny Cuypers

NISTELRODE - **Op zaterdag 26 augustus vonden onder een stralende zon op De Gildenhof aan de Hoge Akkers de jaarlijkse Nistelrodese kampioenschappen jeu de boules plaats. Evenals voorgaande jaren werd ook deze keer in doublettes gespeeld, maar werden wel alle wedstrijden op gras gehouden.**

Ad en Hanny Cuijpers bleven na vier wedstrijden de titelverdedigers van vorig jaar Jan van de Graaf en Jan van Wanrooij nipt voor. Zij mogen zich nu een jaar lang 'Jeu de boules kampioen van Nistelrode' noemen. Op de derde plaats eindigde het team Sjannie Walravens en Betsy van Dommelen.

Korfbalcompetitie komend weekend weer van start voor Altior

HEESWIJK-DINTHER - **Zaterdag 26 augustus was er veel jeugd van Altior vertegenwoordigd op het toernooi bij SCMH in Mariaheide.**

Na een week van trainen was dit om alvast wat wedstrijdritme op te doen voor de competitie die vanaf 2 september weer begint. Altior ging naar huis met enkele bekers, dus er waren goede resultaten en overwinningen bij. Nu de komende week nog hard trainen om komende zaterdag hetzelfde kunstje weer te laten zien, maar dan in competitieverband. Wedstrijden zijn vanaf 9.30 uur te zien aan Droevendaal 1; de thuisbasis van Altior.

De selectie is al ruim twee weken aan het trainen en heeft al verschillende oefenwedstrijden gespeeld voor hun voorbereiding op het nieuwe seizoen. De senioren beginnen op zondag 3 september aan de competitie. De wedstrijden zijn te zien vanaf 10.00 uur met Altior 4 tegen Emos 4. Daarna spelen nog Altior 3 en Altior 2 met om 15.00 uur Altior 1 tegen Astrantia/ONA 1 in de hoofdklasse. Alle dames veel succes in het nieuwe seizoen! Als je de wedstrijden van Altior een keer wilt bijwonen kijk op www.altior-korfbal.nl voor het complete wedstrijdprogamma. Misschien tot dan!

Nu ook badmintonnen op zondag

HEESCH - **De Heesche Badminton Vereniging luidt het nieuwe seizoen deze week vol enthousiasme in. Na de introductie van het bad-mini-ton, een speciale speelse training voor vier- en vijfjarigen, komt de Heesche vereniging nu ook met een extra tweede speelmoment voor haar seniorenleden, 18+.**

Vanaf zondag 3 september biedt HBV namelijk ook de mogelijkheid om wekelijks op de zondagochtend een shuttle te komen slaan in sporthal de Lindershof in Heesch. Elke zondag zullen de badmintonbanen in de Lindershof van 10.00 tot 11.00 uur klaar staan om bespeeld te worden.

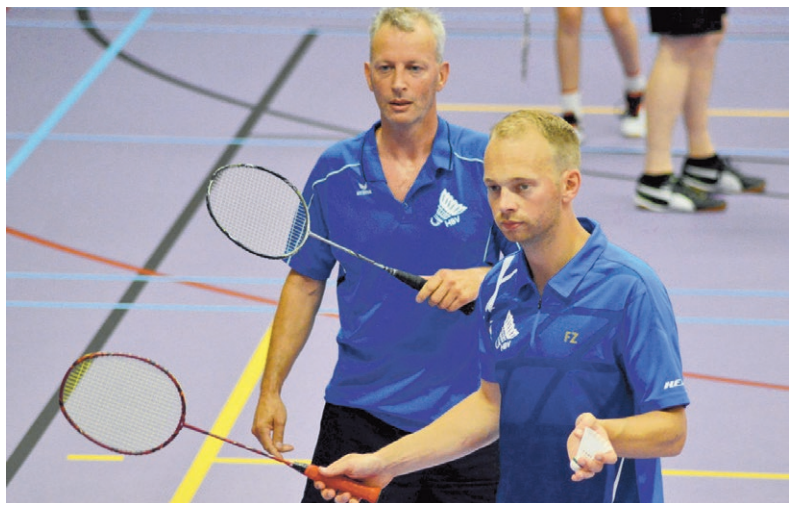

Daarmee biedt HBV haar leden nu de kans om twee keer in de week, op donderdag en zondag, de badmintonbaan te betreden. Maar de Heesche vereniging hoopt vooral ook nieuwe badmintonners te mogen verwelkomen op de zondagochtend, om hen kennis te laten maken met de snelste racketsport ter wereld. "Wij nodigen iedereen dan ook van harte uit om het badminton drie keer gratis uit te komen proberen", aldus voorzitter Lambert Lambooy.

Meer informatie over de Heesche Badminton Vereniging en haar speelmomenten is te vinden op www.hbv-heesch.nl.

ZOEK DE 10 VERSCHILLEN

DE OPLOSSING

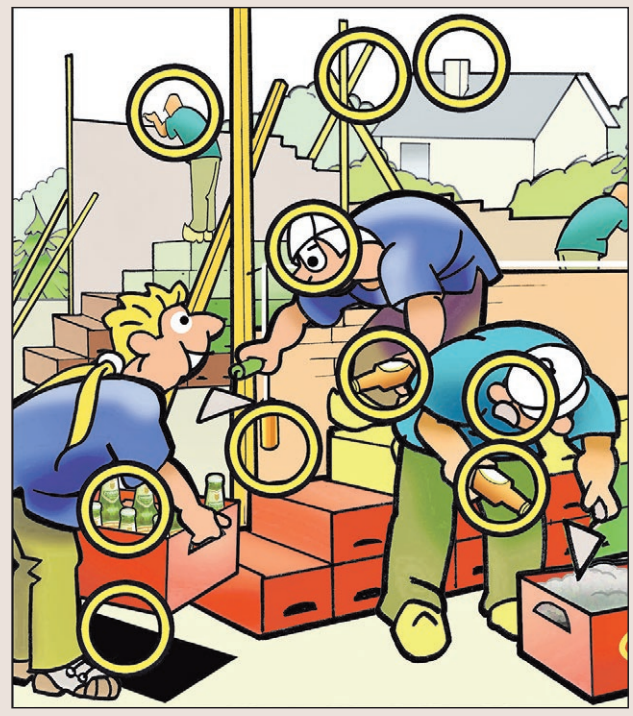

Zeven dagen bikkelen voor kinderen met Duchenne spierdystrofie

'Samen trappen we Duchenne de wereld uit'

HEESWIJK-DINTHER - **Toon Pepers en John Korsten gaan van 17 tot en met 23 september de strijd aan voor kinderen met Duchenne spierdystrofie, tijdens dé mountainbiketocht van de Benelux: Duchenne Heroes. Samen met 400 mountainbikers doorkruisen ze in zeven dagen tijd vier landen en leggen ze maar liefst 700 kilometer af. John en Toon maken deel uit van de Duchenne Heroes, die maar één doel voor ogen heeft: zoveel mogelijk geld bij elkaar halen voor onderzoek naar de ziekte van Duchenne. Duchenne Heroes vindt dit jaar voor de twaalfde keer plaats en start in Duitsland.**

John en Toon met Sam in het midden

Toon Pepers en John Korsten vormen, samen met begeleiders Frans Pepers, Rorien Korsten en nog een aantal vrijwilligers, het 'Pepteam4Sam'. Sam, de achterneef van Toon en Frans, is een veertienjarige jongen uit Zijtaart die lijdt aan de ziekte van Duchenne. Het verhaal van Sam is te vinden op www.motomorgana.com/nl/sam-14-jaar-nederland.

Wat is Duchenne spierdystrofie precies?

Als je met Duchenne spierdystrofie, kortweg DMD, geboren wordt breken je spieren langzaam maar zeker af en word je steeds minder sterk. Mensen met Duchenne missen een eiwit dat zorgt voor stevigheid van spiercellen. Het zijn vooral jongens die Duchenne Spierdystrofie hebben. 700 Kilometer mountainbiken is voor Sam natuurlijk niet mogelijk en daarom doen de Duchenne Heroes dat voor hem.
De tocht leverde vorig jaar ruim € 1.000.000,- op en de organisatie zet dit jaar alles op alles om dat bedrag te overtreffen.
Daar draagt het Pepteam4Sam graag haar steentje aan bij.

De afgelopen maanden stonden voor Toon en John in het teken van trainen en het werven van sponsors. Het inschrijfgeld voor deelname wordt gebruikt om het evenement te organiseren. Daarnaast moet elke deelnemer minimaal € 2.500,- binnenhalen.
"Dit hebben we al gehaald, maar we kunnen nog steeds alle steun gebruiken. Bedrijven en particulieren, iedereen kan zijn of haar steentje bijdragen. Alle beetjes helpen", zeggen Toon en John.

'EEN MOUNTAINBIKETOCHT DIE JE NIET ALLEEN IN JE BENEN VOELT, MAAR OOK IN JE HART'

Zwaar, technisch maar heel mooi
Duchenne Heroes gaat dit jaar met 400 deelnemers op 17 september van start in Duitsland. Vervolgens gaat de tocht via bergachtig Saarland en de Belgische Ardennen naar Nederlands-Limburg.

De mountainbikeroutes zijn uitdagend, zwaar en technisch. Per dag wordt er gemiddeld 100 kilometer afgelegd. Via het Limburgse landschap zetten de helden koers richting de Karpendonkse Plas in Eindhoven waar op 23 september gezamenlijk gefinisht wordt.

V.l.n.r.: John Korsten, Theo Broeren en Toon Pepers

We mogen de Duchenne patiënten niet in de steek laten!
Dus het verzoek van Toon en John en hun team is om hun deelname aan Duchenne Heroes te sponseren. Dit is mogelijk via de website, www.duchenneheroes.nl/sponsor-nu, en zoek daarna op deelnemer Toon Pepers, John Korsten of het Pepteam4 Sam.

Wil je meer informatie over de tocht, de helden, de vrijwilligers of de organisatie, kijk dan op www.duchenneheroes.nl.

DE STEUN VAN ONDERSTAANDE BEDRIJVEN GEEFT ONLINE EEN GRATIS PODIUM VOOR ALLE VERENIGINGEN EN STICHTINGEN:

'traject
Ambachtelijke Slagerij Van den Tillart
Aromatherapie Els Verdonk
Autobedrijf Alfred van Dijk
Autobedrijf Langens
Autobedrijf Minnaar
Autobedrijf Timmermans
Autorijschool Chris van Vught
Autorijschool Van Sleuwen
Balletstudio Hanneke van der Stappen
Bernheze Makelaars & Adviseurs
Bevers Installatietechniek B.V.
Bevers Steencentrum B.V.
Boetiek24.nl
Boslo Investment
Bouwservice Hein Korsten
Brasserie 't oude Raadhuis
Brienen Groenprojecten
Budget Woning Styling
Café 't Tramstation
Centrum MAIA
Centrum Timmers 'Hartje Maashorst'
Chill (Chocolade,IJs- en lunchcorner)
Chris van Velzen Aanhangers & Autoschade
Cor van Schaijk Aannemings- en Transportmaatschappij B.V.
Cranen B.V.
Creatief & Lekker
D.I.O./The Readshop/PRIMA Sparkling
Dagbesteding In de Hei
Dagwinkel Schouten
Dagwinkel Vorstenbosch
Danaque Haarstudio
De Bakkers Lamers
De Schaapskooi
Dinthers Eethuis
DressUp InStyle
Eetcafe 't Pumpke
Eeterij Nisseroi
Fa. van de Wetering
Feston Tapijten Heesch
Fietsplus Rini
Financieel Centrum Heesch
Finovion Accountancy Bernheze
Fit en Family
Fransen Accountancy & Advies
Fysio Steins Hoogstraat
Gaaf Grafisch
Gabriellic Voetreflex
Galerie Bernheze
Geurts Mengvoerders BV
Groente- en Fruitspeciaalzaak Ceelen
Hanenberg Materieel
Happy Swim Zwemschool
Heerkens Groente en Fruit B.V.
Heesch Koi
Het Gele Huis Hypotheken
Het Sentiment Restaurant
Hof van Donzel kinderboerderij & bed and breakfast
Hoogstede Optiek en Horen
Huiskamerinstituut Zieso
Hullie Speelboerderij
Influsso
Installatiebedrijf Kerkhof & Pittens BV
Installatiebedrijf T Loeffen
Installatiebedrijf Traa BV
Installatiebedrijf v. Grinsven
Installatiebedrijf van Dinther
Intense Feel Good - Look Amazing
Jacobs & Jacobs Woonsfeermakers
Janske van Eersel
Jumbo Wiegmans Heesch
Just Be Beauty & Balance
Kampeerboerderij De Vrije Lust
Kapsalon van Dinther
Karwei Heesch
Kinderopvang De Benjamin
Kinderopvang Het Beertje
Kinderopvang Humanitas
Klasse RT Remedial Teaching
Langenhuizen Agrarisch Loon- en Grondverzetbedrijf
Leon Kerkhof Tuinontwerp, aanleg en onderhoud
LipsGroen Hoveniersbedrijf
Logopediepraktijk Heesch - Nistelrode
Los door het Bos
Lunenburg Events & More
Maas & van Oss
Machinale Timmerwerkplaats Jan Loeffen
Mario Supersize.nl
Marya Schoenen en Tassen
MG Service
Natuurtheater Kersouwe
Number 3 Lifestyle
Oefentherapie Cesar
Ontmoetingsplek De Nistel
OOvB adviseurs en accountants
Pantein Thuiszorg Heeswijk-Dinther
Pantein Thuiszorg Nistelrode
Partycentrum 't Maxend
Pas Banden en Accu's
Plaza 't Supertje
Podotherapie van den Heuvel
Raamidee

mooiBernheze.nl

Rabobank Oss - Bernheze
Raved Boutique & Musthaves
Rijschool Nistelrode
Rivez assurantiën & risicobeheer BV
Runningtherapie Bernheze.
RWP Audio · Video · Lighting
Service Apotheek Nistelrode
Sfeerhuys bloem & styling
Shoeby Heesch
Spoor8
Sport- & Healthclub Meer Sports
Stavast
Tekenburo Verkuylen
The Travel Club Annemarie van Erp
Tokonoot
UCE Computers
Van Boxtel Groep
van den Elzen Transport
Van der Lee Staalbouw
Van Heck Assurantiën
Van Mook, De Echte Bakker
Van Schayk V.O.F.
Van Schijndel Tegels
Van Soest & Partners accountants en adviseurs
Van Tilburg Mode & Sport
Van Tilburg Online
Veerkracht Counseling & Therapie
Venwico Schilderwerken
Verbossen Stukadoors
Wolletjes
WomenWorks
Zin in een Feestje

Graag vertellen wij u hoe u op de website komt te staan met een bedrijfspresentatie, u bent daarmee 24-uur per dag te vinden op de digitale snelweg. www.mooibernheze.nl

HEESCH • HEESWIJK • DINTHER • LOOSBROEK • NISTELRODE • VORSTENBOSCH

EVENEMENTEN

DONDERDAG 31 AUGUSTUS

Eetpunt HDL
CC Servaes Heeswijk-Dinther

Modeshow
Le Village Heesch
PAGINA 11

VRIJDAG 1 SEPTEMBER

Wereldgebedsdag
Parochie De Goede Herder
Heesch

#romeo@julia
Natuurtheater De Kersouwe
Heeswijk-Dinther

Kaartavond KBO-Dinther
CC Servaes Heeswijk-Dinther

Rondleiding opgravingen
Zwarte Molen Nistelrode
PAGINA 16

Meditatieavond
Palmenweg 5 Nistelrode
PAGINA 10

Publieksavond bij Sterrenwacht Halley
Halleyweg 1 Heesch

ZATERDAG 2 SEPTEMBER

De Slabroekse buitenmarkt
Landgoed Blauwrijk Nistelrode/Uden

Benefietverkoop Interart
Beeldentuin & Galerie
Gouverneursweg 6A
Heeswijk-Dinther
PAGINA 25

Koningschieten St. Barbaragilde Dinther
Raadhuisplein 21 B
Heeswijk-Dinther
PAGINA 11

André Kuipers
Natuurtheater De Kersouwe
Heeswijk-Dinther

25 jaar Sterrin
Plein 1969 Heeswijk-Dinther
PAGINA 9

Workshop Skincare & Visagie
Spoor 8, Weijen 77 Nistelrode
PAGINA 10

ZONDAG 3 SEPTEMBER

De Slabroekse buitenmarkt
Landgoed Blauwrijk
Nistelrode/Uden

41ste Toer Mee
Start CC Bernrode
Heeswijk-Dinther
PAGINA 10

Benefietverkoop Interart
Beeldentuin & Galerie
Gouverneursweg 6A
Heeswijk-Dinther
PAGINA 25

#romeo@julia
Natuurtheater De Kersouwe
Heeswijk-Dinther

VV Vogelvreugd: Kaarten
CC Servaes Heeswijk-Dinther

Drumcirkel
Palmenweg 5 Nistelrode
PAGINA 10

Abdijconcert
Abdij van Berne
Heeswijk-Dinther
PAGINA 28

MAANDAG 4 SEPTEMBER

Centrum MAIA: Tai Chi - Qi Gong
Palmenweg 5 Nistelrode

DINSDAG 5 SEPTEMBER

Spreekuur Dorpsplein
CC De Pas Heesch

Inloopspreekuur Fysio Steins Hoogstraat
Hoogstraat 11 Heesch

Informatie-avond probiotica
DIO/The Read Shop/Prima Sparkling Nistelrode

Centrum MAIA: Herinner je wie jij bent... Module 2
Palmenweg 5 Nistelrode

VV Vogelvreugd: Kienen
CC Servaes Heeswijk-Dinther

Lezing: Brabantse Landschappen
De Groenhoeve Uden
PAGINA 28

WOENSDAG 6 SEPTEMBER

Kienen KBO-Dinther
CC Servaes Heeswijk-Dinther

Gratis inloopspreekuur Van Soest & Partners accountants en adviseurs
Cereslaan 4 Heesch
PAGINA 14

TRV café We are Food
De Toren Eten & Drinken
Heeswijk-Dinther
PAGINA 16

DONDERDAG 7 SEPTEMBER

Spreekuur Dorpsplein
CC De Pas Heesch

Tarotkaarten legging
Spoor 8 Weijen 77b Nistelrode

Eetpunt HDL
CC Servaes Heeswijk-Dinther

Centrum MAIA: Herinner je wie jij bent... Module 2
Palmenweg 5 Nistelrode

VRIJDAG 8 SEPTEMBER

Centrum MAIA: Tai Chi Qi Gong - Herinner je wie jij bent... Module 3
Palmenweg 5 Nistelrode

Kluscafé
De Stuik Vorstenbosch

Buitenfilm
Parochietuin Loosbroek
PAGINA 5

't Sfeerhuys Bloem & Styling: Najaar-inloopdagen
Karlingerweg 1 Slabroek

#romeo@julia
Natuurtheater De Kersouwe
Heeswijk-Dinther

BOBZ
Dorpshuis Nistelrode

ZATERDAG 9 SEPTEMBER

Centrum MAIA: Familieopstellingen
Palmenweg 5 Nistelrode

't Sfeerhuys Bloem & Styling: Najaar-inloopdagen
Karlingerweg 1 Slabroek

24 uurs karperwedstrijd
Visvijver De Meuwel Nistelrode

Kerkproeverij
Kerk Nistelrode en Heesch

Dagworkshop Umai drumcirkel
Palmenweg 5 Nistelrode
PAGINA 10

Danny Vera
Natuurtheater De Kersouwe
Heeswijk-Dinther

Muziek op het plein
Heesch

Workshop Skincare & Visagie
Spoor 8, Weijen 77 Nistelrode
PAGINA 10

ZONDAG 10 SEPTEMBER

Koopzondag
Centrum Heesch

OMD tentoonstelling, thema: boeren, burgers en buitenlui
Heemkamer Nistelrode
PAGINA 19

Kerkproeverij
Kerk Nistelrode
en Vorstenbosch

Schilderijen van Willem van Helvert te koop
Abdij van Berne
Heeswijk-Dinther

#romeo@julia
Natuurtheater De Kersouwe
Heeswijk-Dinther

VV Vogelvreugd: Kaarten
CC Servaes Heeswijk-Dinther

Muziek op het plein
Heesch

MAANDAG 11 SEPTEMBER

Alzheimer Café
Oude Litherweg 20 Oss

Yogales
Kloosterkapel Vorstenbosch
PAGINA 2

DINSDAG 12 SEPTEMBER

Zonnebloem Nistelrode: Zonneochtend
Zaal 't Tramstation Nistelrode

Spreekuur Dorpsplein
CC De Pas Heesch

Centrum MAIA: Klankhealing - Werken met energie
Palmenweg 5 Nistelrode

Yogales
Kloosterkapel Vorstenbosch
PAGINA 2

Lezing Islamjongeren in Nederland
Parochiecentrum Schaijk

VV Vogelvreugd: Kienen
CC Servaes Heeswijk-Dinther

WOENSDAG 13 SEPTEMBER

Kaartmiddag KBO-Dinther
CC Servaes Heeswijk-Dinther

Oudste leden KBO Nistelrode ontmoeten elkaar
CC Nesterlé Nistelrode

Centrum MAIA: Helderziende waarnemingen door Ton Bons
Palmenweg 5 Nistelrode

DONDERDAG 14 SEPTEMBER

Spreekuur Dorpsplein
CC De Pas Heesch

Eetpunt HDL
CC Servaes Heeswijk-Dinther

Kruidenlezing
Kloosterkapel Vorstenbosch
PAGINA 2

Centrum MAIA: Workshop werken met de biotensor
Palmenweg 5 Nistelrode

Lezing: 'Kracht van ons onderbewustzijn'
Kromstraat 3 Nistelrode
PAGINA 4

Workshop: Leer welke voeding bij jou past
Spoor 8, Weijen 77 Nistelrode

VRIJDAG 15 SEPTEMBER

Edwin Evers Band
Natuurtheater De Kersouwe
Heeswijk-Dinther

Braziliaanse percussie
Rainbowcentre Nistelrode
PAGINA 25

ZATERDAG 16 SEPTEMBER

Kluscafé
Achterdonksestraat 7
Loosbroek

24 uurs karperwedstrijd
Visvijver De Meuwel Nistelrode

L.O.S.! in het sprookjesbos
Natuurtheater De Kersouwe
Heeswijk-Dinther

Voor meer informatie over de inhoud en tijden van de evenementen kunt u de agenda op onze website bekijken.
Wilt u uw evenementen op deze pagina geplaatst hebben dan kunt u deze aanmelden via onze website

www.mooibernheze.nl