HEESWIJK • DINTHER • LOOSBROEK
VORSTENBOSCH • HEESCH • NISTELRODE

De MooiBernheze krant

WEKELIJKS GRATIS HUIS-AAN-HUIS

Jaargang 3 • Week 30 • 23 juli 2014

Eddy Brekelmans Lid in de Orde van Oranje-Nassau

NISTELRODE - **Met de hete morgenzon op de molen werd Eddy Brekelmans uit Nistelrode benoemd tot Lid in de Orde van Oranje-Nassau. Burgemeester Moorman prees zijn positieve instelling, die de mensen bewonderen. Na het voorlezen van de feiten waarvoor de onderscheiding werd toegekend, onder andere dertig jaar vrijwilligerswerk voor Con Fuoco en tien jaar voor de molen, werden de versierselen behorende bij deze Koninklijke onderscheiding, uitgereikt.**

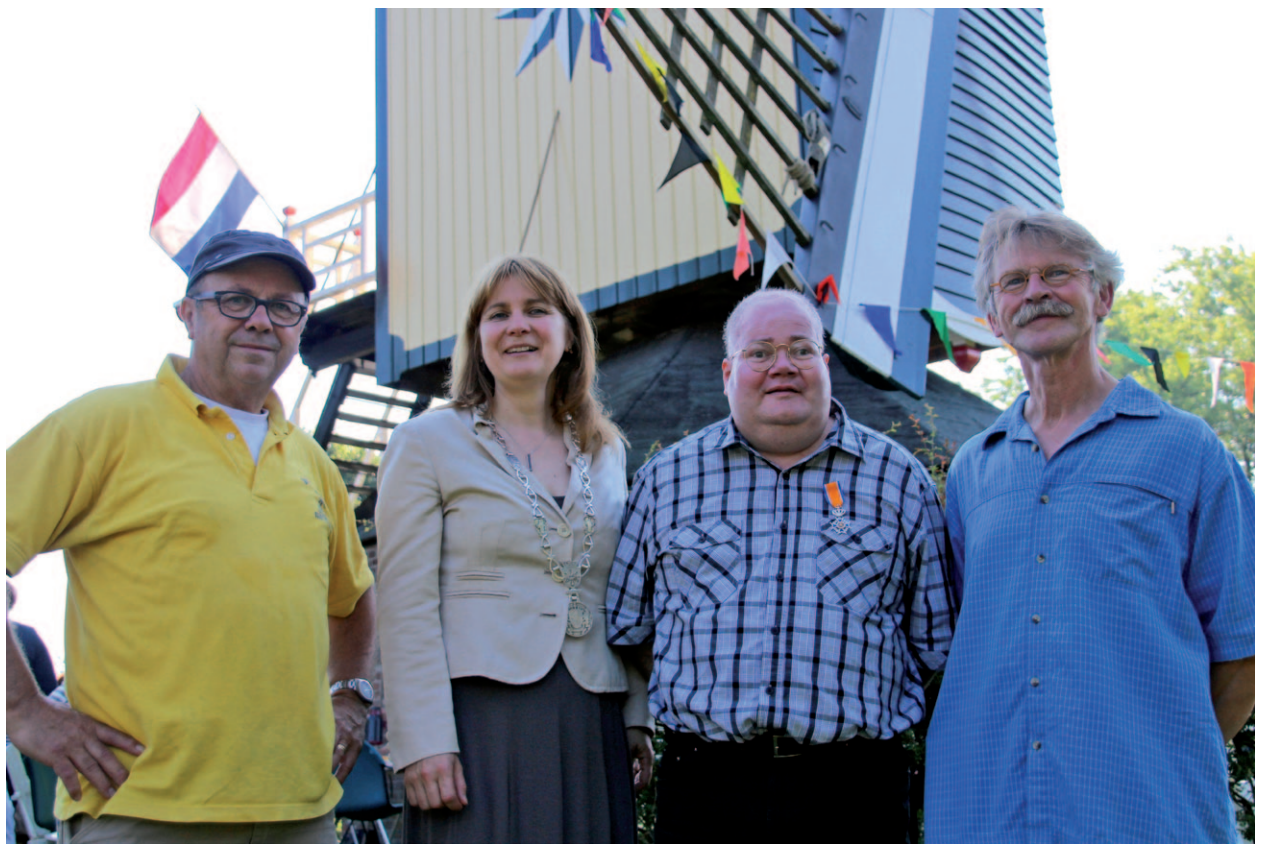

Molenaar Mari, Burgemeester Moorman, Eddy Brekelmans en Molenaar Jo *Foto's: ©DMBK*

Vrijdagmorgen om 9.30 uur
'Wat is hier gaande bij Molen Windlust', vroeg Eddy zich af. Al snel was het Burgemeester Marieke Moorman, die voor opheldering zorgde.
Eddy Brekelmans ontving, in bijzijn van zijn moeder, zus Mia met haar man Peter Stam en vele vrienden, een onderscheiding voor zijn verdiensten voor de samenleving sinds 1984.

Decorandus zet zich al jaren in als vrijwilliger bij koor Con Fuoco uit Nistelrode. Sinds zijn jeugd is hij actief bij dit koor, neemt alle vieringen waarbij het koor zingt op, beheert het archief en verzorgt de koffie/thee tijdens de repetitieavonden.

Daarnaast is Eddy sinds 1988 vrijwilliger bij 'Ut gu nie van eiges' uit Veghel, een orkest voor volwassenen met een verstandelijke beperking. Hij vervult de functies van voorzitter, secretaris en penningmeester tegelijkertijd, is beheerder van de bibliotheek, verzorger van de contacten met diverse verzorgingstehuizen, werver van sponsors voor concertreizen en verzorger van de koffie/thee tijdens repetitieavonden.
Sinds 2004 is Eddy gids en hulpmolenaar bij Molen Windlust in Nistelrode. In deze functies houdt hij de korenmolen draaiend voor publiek en levert daarmee een bijdrage aan het behoud van dit cultureel erfgoed. Ook signaleert hij noodzakelijk onderhoud en/

'ZIJN POSITIEVE HOUDING IS WAT MENSEN IN HEM BEWONDEREN'

of reparaties, verricht hand- en spandiensten en klein onderhoud, bedient de muziek- en geluidsinstallatie en bij bijzondere gelegenheden verzorgt hij koffie/thee.

Eddy kwam een maand geleden nog in het nieuws toen zijn grootste wens in vervulling ging met een helikoptervlucht over zijn woon- en geboorteplaats. Vandaag werd echter voor hem gezorgd en werd hij in het zonnetje gezet. Letterlijk en figuurlijk, want ondanks de vakantieperiode die er aan zat te komen, waren vele belangstellenden naar de molen gekomen om hem te feliciteren.

Meer op www.mooinisseroi.nl.

Burgemeester Moorman spelt Eddy zijn Koninklijke onderscheiding op

Voor Bernhezenaren Door Bernhezenaren

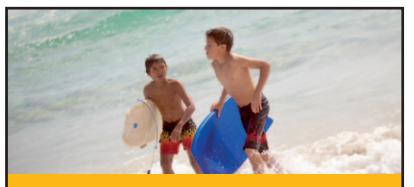

Wij wensen iedereen een fijne vakantie

Jeugd- en gezinsvierdaagse
pag. 7

Column Sanne
pag. 10

MG meets Morgan IV
pag. 14

Zomerschool Eijnderic
pag. 16

Doe mee met de vakantie-fotowedstrijd

Laat je inspireren door het onderwerp: **KLEUR**

De foto's moeten digitaal aangeleverd worden. Iedere deelnemer aan de wedstrijd mag maximaal 3 foto's sturen naar de redactie van DeMooiBernhezeKrant. Stuur de foto's naar: info@demooibernhezekrant.nl met vermelding: fotowedstrijd. Vergeet in de email niet, duidelijk je naam, adres en telefoonnummer te vermelden. Insturen t/m 24 augustus 2014. **DE TE WINNEN PRIJZEN ZIJN: 1E PRIJS** Life & Garden Heesch, cadeaubon € 50,-. **2E PRIJS** Life & Garden Heesch, cadeaubon € 30,-. **3E PRIJS** Life & Garden Heesch, cadeaubon € 20,-.

life&garden

V.D. AKKER
ROLLUIKEN ZONWERING
KUNSTSTOFKOZIJNEN
Zoggelsestraat 21a
Heesch 0412 45 3113
www.akker-zonwering.nl

Boomrooierij Sinds 1937 een begrip in Nederland!
Van Weert Rondhout B.V.
Heideweg 3 - 5472 LC Loosbroek
• Bomen rooien • Klepelen takhout-begroeiing
• Bomen snoeien • Ophalen groenafval
• Stobben frezen • Biomassa - Rondhout
0413-224100 - www.vanweertrondhout.nl

FIETSplezier
Michel vd Wetering
Voor service & kwaliteit
Zonnige vakantie toegewenst met veel FIETSplezier!
't Dorp 108, HEESCH | 0412 451523
www.fietsplezierheesch.nl

COLOFON
DeMooiBernhezeKrant

Oplage
13.500 stuks
Bezorgdag: woensdag

Bernheze Media
Laar 28
5388 HG Nistelrode
Tel.: 0412- 795170
Mobiel: 06-22222955
info@demooibernhezekrant.nl

Website
www.demooibernhezekrant.nl

Redactie
Rian van Schijndel
Heidi Verwijst
Martha Daams
Debby van Nistelrooy
Nina Mulder
Rob Aarts
Matthijs van Lierop

Acquisitie:
Rian van Schijndel
Ingrid van Linder
Lianne Gabriëls

Administratie:
Heidi Verwijst
office@bernhezemedia.com
Wendy van Grunsven

Vormgeving/DTP
Monique van de Ven
Licis-vormgeving

Fotografie
Ad Ploegmakers
Michel Roefs
Marcel van der Steen
Rian van Schijndel

Aanlevertijden
Kopij/redactie/advertenties:
maandag tot 12.00 uur.
Familieberichten:
maandag tot 18.00 uur.
verkoop@bernhezemedia.com

Bezorgklachten
office@bernhezemedia.com
0412-795170

Aan de inhoud van DeMooiBernhezeKrant is alle mogelijke zorg besteed. Er kunnen echter geen rechten aan worden ontleend. De uitgever zal geen aansprakelijkheid aanvaarden. Niets uit deze uitgave mag op enigerlei wijze worden verveelvoudigd en/of openbaar worden gemaakt zonder toestemming van Bernheze Media.

PEFC
PEFC/30-31-421

Ontmoet de Mocktail in de Wereldwinkel

HEESWIJK-DINTHER - **Het klinkt als een cocktail, maar dat is het nét niet. Een Mocktail is een alcoholvrije cocktail. Het drankje is wel net zo lekker, fris en fruitig. Shaken gaat ook op precies dezelfde manier. Het enige dat je mist is die vervelende kater de volgende dag.**

De Mocktailkit
Met behulp van de Mocktailkit heb je binnen no time een zelf geshakete Mocktail op tafel staan. In de papercraft tas vind je alle basics voor het maken van een (h)eerlijke Mocktail. Van shake-beker tot de lekkerste sapjes. Even geen shake inspiratie? Geen nood. Ook aan een receptenboekje is gedacht!

Actie
Aan de kit is een leuke zomerse actie gekoppeld: kopers van de kit worden opgeroepen om hun Mocktail-momentje te delen op www.fairminds.nl. Je maakt daarmee kans op gratis toegang tot het Fairminds 'Life's a Beach'-event op 31 augustus: een heerlijke dag op het Scheveningse strand, met diverse sportieve activiteiten, een Mocktail workshop, drankjes, muziek en als afsluiter een BBQ.

Op=Op
Vanaf zaterdag 26 juli heeft de

WERELD WINKEL van en voor wereldburgers

Wereldwinkel Heeswijk-Dinther de Mocktailkit opgenomen in haar assortiment. Voor de gevulde papercraft tas geldt: op=op. Loop eens binnen in de Wereldwinkel. Let wel op: in verband met de zomervakantie zijn de openingstijden aangepast.
Bernheze heeft drie Wereldwinkels. Het assortiment en de aanbiedingen variëren per winkel.

COLUMN TON BENS

Advertorial

VAKANTIEGEVOEL

Vorige week waren we op bezoek bij onze dochter Lisa in Cala Millor. Naast zonnen en lekker zwemmen, was er 's avonds ook tijd voor een culinaire zoektocht naar een goed restaurantje en die waren er gelukkig in overvloed. Verse kreeften en paella's, maar natuurlijk ging onze belangstelling uit naar de tapas! Bij Restaurant Panetoste in Cala Millor waren alle ingrediënten aanwezig. Een heerlijk buitenterras, pal aan en met uitzicht op de zee en een heerlijke tapaskaart, waar we geïnspireerd werden door heel veel lekkere dingen.

We bestelden een schaal met bruchetta's (geroosterd brood met tomaten, overgoten met kruiden en olie), salade met de echte Kalamatis olijven, mozzarella en carpaccio met geraspte Parmezaanse kaas. Geen wijn deze keer maar, een heerlijk groot glas Sangria en als afsluiting Panne Cotta overgoten met een blauw bessensapje.

Naast het eten werden we deze week ook getrakteerd op een aantal prachtige shows van het team van COSMO Animación waarvan onze dochter deel uitmaakt! Jonge mensen die ervoor kiezen om een aantal maanden in het buitenland stage te lopen en vervolgens (bijzaak) ervoor te zorgen dat je als ouder kennismaakt met een andere cultuur en leefomgeving als je de mogelijkheid hebt om ze te bezoeken.

Terug in Nederland gaan we ons eigen tapasfeestje maken en wij nodigen u van harte uit voor een kijkje in onze winkels, waar wij u uiteraard ook graag in de vakantiesfeer willen en kunnen brengen!

Met enthousiaste vakantiegroet
Bon Fromage Team Oss & Heesch
Ton & Elly Bens

Elke dag opnieuw grenzeloos lekker

Orangerie
Mooi van van Tilburg
Mooi lekker van Orangerie Van Tilburg
Laar 8 - 5388 HE Nistelrode - Tel: 0412-671235 - www.facebook.com/orangerievantilburg

Wist je dat...

groene en zwarte olijven aan dezelfde boom groeien?

Groene olijven zijn onrijp geplukt en rijpen daarna niet verder. Ze hebben daardoor harder vruchtvlees en vaak een wat bittere smaak. Rijpe olijven zijn donkerbruin en worden na het plukken zwart door de inwerking van zuurstof.

bomenpark
eten & drinken aan het water
LUNCH
DINER
BORREL
TERRAS
FEESTJE
open ma t/m zo
van 10.00 tot 23.00 uur
www.bomenpark.nl
0412 473074

brasserie 't oude Raadhuis
TIJDENS DE VAKANTIE ZIJN WE GEWOON OPEN
Lunch - Diner - Borrel - Terras
Het team van de brasserie wenst iedereen een fijne vakantie
Voor meer info: www.ouderaadhuisheesch.nl
Brasserie 't oude Raadhuis | 't Dorp 61 | 5384 MB Heesch
0412 - 473079 | info@ouderaadhuisheesch.nl

Broodjes wit en bruin 7 + 3 gratis
Krentenbollen 4 + 2 gratis
Vakantiesluiting:
Van 28 juli t/m 16 augustus
zijn wij gesloten.
Bakkerij van Doorn Gewoon lekker!

NAAST ONZE MENUKAART SERVEREN WIJ EEN 3 GANGEN
VAKANTIEMENU

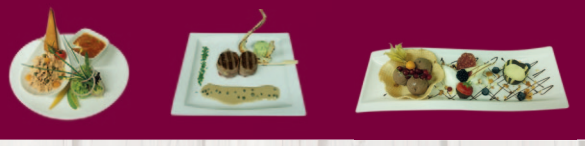

VOOR MAAR €22,50
Den Driehoek
café - restaurant - snackbar - feestzaal
Brugstraat 34 - 5382 VD Vinkel
Telefoon: 073 - 532 18 62
WWW.DENDRIEHOEK.NL

Afscheidscadeau aanleiding voor langdurige projecten in kleinschalige medische zorg in India

Voormalige huisartsen Heeswijk-Dinther gingen zelf kijken in India in het Katra Hospitaal *Tekst: Mark van der Pol*

HEESWIJK-DINTHER – **In 2000 stopten huisartsen Carlo en Trees van de Bilt met hun praktijk in Heeswijk-Dinther. Als afscheidscadeau ontvingen zij van hun vele patiënten een bedrag van 56.000,- gulden voor een goed doel in India. De Norbertijn en arts Jan van Schijndel van Abdij Van Berne adviseerde het tweetal om eens naar zijn Katra Hospitaal in India te gaan kijken. En daar zagen ze hoe hard medische hulp nodig is en hoe verdeeld de samenleving is.**

Bij terugkomst in Nederland werd de Stichting Medisch Werk Mumbai opgericht met als doel kleine, medische projecten te initiëren, daarbij geholpen en gesteund door de lokale Indiase bevolking. "Mede door de op religieuze gronden bestaande 'kastenindeling' van de samenleving blijft de armoede bestaan, evenals discriminatie van vrouwen, kinderarbeid, kinderhuwelijken en tempelprostitutie.

Door de marktwerking in de gezondheidszorg in India is deze onbetaalbaar geworden voor de arme bevolkingsgroep van de laagste kaste en door ontbreken van voorlichting, preventie en goede voeding zijn de problemen groot", licht Carlo toe.

"We willen kleine medische faciliteiten bieden, zoals simpele huisartsenzorg en daarnaast streven we ernaar dat een project uiteindelijk zelfstandig verder draait."

De stichting werkt veel samen met gemotiveerde jonge of gepensioneerde Indiase artsen. Het eerste project was medische zorg bieden aan straatkinderen in Mumbai, hier beter bekend als Bombay. Later, met steun van studenten van Gymnasium Bernrode in Heeswijk, volgde het Aidsproject In Indore.

LATER VOLGDE, MET STEUN VAN STUDENTEN BERNRODE HEESWIJK, HET AIDSPROJECT

De stichting steunt - naast de zorg voor aids - en TBC-patiënten - ook twee revalidatiecentra voor invalide kinderen. Inmiddels heeft de stichting zeven projecten lopen en gaan de eerste projecten vanaf 2015 zelfstandig draaien.

Veel projecten in ontwikkelingshulp zijn kwetsbaar omdat het vaak eenmalige giften betreft. "De kracht van onze stichting is het meerjarenbeleid. Als we een project opstarten, dan zit hier altijd een meerjarenplan aan gekoppeld. Donoren weten zo voor meerdere jaren wat er met hun geld gebeurt", aldus Carlo en Trees.

Om geld in te zamelen organiseren de twee gepensioneerde huisartsen regelmatig lezingen. "We willen bekendheid geven aan de stichting en laten zien wat er zoal met het geld gerealiseerd wordt. Met name kleine organisaties gaan wel goed met hun geld om. Elke gedoneerde euro aan onze stichting wordt daadwerkelijk ingezet voor medische projecten in India. Onze gemaakte kosten dragen we zelf." Carlo en Trees doen ook medische keuringen voor bijvoorbeeld rijbewijzen. "Hiervoor hebben we een streefbedrag van € 40,- en ook dat bedrag gaat volledig naar de stichting, nadat het verdubbeld is door Cordaid."

Voor meer informatie over het werk van de oud-huisartsen en de stichting neemt u een kijkje op de website, www.stichtingmumbai.nl.

Kijk voor de voorwaarden op www.tunneke-heesch.nl
't Tunneke
't Dorp 148, 5384 ME Heesch
Telefoon: 0412-451181
Wiegmans
Schoonstraat 8, 5384 AN Heesch
Telefoon: 0412-660010

Het Sentiment
RESTAURANT
Alle remmen los!
4-gangen all-in menu voor
€ 50,00 p.p.
Geldig van 23 t/m 27 juli 2014
Meer informatie: www.hetsentiment.nl
TOOS VERSTRATEN & VIOLET VAN DOOREN
Raadhuisplein 7 | 5473 GC Heeswijk-Dinther | 0413 - 320016

DE OPLOSSING VOOR
UW VERZEKERINGSZAAK IS
ONZE TAAK!!
Laat uw huidige verzekeringspakket door ons geheel vrijblijvend vergelijken op kwaliteit en prijs.
Loop eens binnen of neem contact op
VAN GRUNSVEN & HAERKENS ASSURANTIEKANTOOR
Hoofdstraat 100A
Heeswijk-Dinther
Tel. 0413-291205
of 0413-291980
RegioBank
Zelfstandig Adviseur

www.mooinisseroi.nl
INFORMEERT, BOEIT
EN INTERESSEERT

ZORG EN HULP

Spoed, als elke seconde telt
Alarmnummer Brandweer, Ambulance en Politie 112
Doven en Slechthorenden spoedeisende hulp 0900-8112

Geen spoed
Brandweer 0412-458888
Politie 0900-8844
Politie doven en slechthorenden 0900-1844
Huisartsenpost 0900-8860

BERNHEZE
Aanzet Algemeen maatschappelijk werk
0413-366986 www.aanzet.nu

THUISZORG PANTEIN
Voor al uw zorgvragen
bel 0900 8803 (lokaal tarief)
www.thuiszorgpantein.nl

HEESCH
Huisartsen
Huisartsenpraktijk P.J.A. van der Burgt
Langven 24, tel: 0412-453798
Spoed overdag: 0412-455282
Huisartsenpraktijk De Zwaan en Van Sonsbeek
Schoonstraat 21
Tel: 0412-450802
Spoed overdag: 0412-450802
Huisartspraktijk L. van Cruchten
't Dorp 37, tel: 0412-451355
Spoed overdag: 0412-454945
Mw. N.A.M. Hiemstra
Hoogstraat 1a
Tel: 0412-451380
Spoed overdag: 0412-452739
Apotheek
BENU Apotheek Heesch
open ma.-vr. 8.15-18.00 u.
zaterdag 11.00 - 13.00 u.
0412-451971
BrabantZorg
Locatie: Heelwijk en Thuiszorg Heelwijk/Laarstede
Mozartlaan 2, t.: 0412-465500
www.brabantzorg.eu

HEESWIJK-DINTHER
Huisartsen
Huisartsenpraktijk De Vrij-Kesselaer
Irenestraat 45
Tel.: 0413-292350
Spoed overdag: 0413-292730
Huisartsenpraktijk Heilaren
Heilarensestraat 64
Tel.: 0413-292922
Spoed overdag: 0413-293393
Apotheek
Apotheek Heeswijk-Dinther
open ma.-vr. 8.30-18.00 u.
buiten openingstijden voor spoedeisende recepten bij de dienstapotheek gevestigd naast Bernhoven ziekenhuis Uden
Tel.: 0413-381848.
Laverhof
Locaties Cunera, De Bongerd en Zorg thuis
Zijlstraat 1, tel.: 0413-298100

NISTELRODE / VORSTENBOSCH
Huisartsen
Huisartsenpraktijk Nistelrode
Tramstraat 13
Tel.: 0412-611250
Spoed overdag: 0412-613298
Apotheek
Apotheek Nistelrode
open ma.-vr. 8.30-17.30 u.
zaterdag 11:00-12:00 u.
buiten openingstijden voor spoedeisende recepten bij de dienstapotheek in Oss.
Tel.: 0412-614035
BrabantZorg
Locatie: Laarstede en Thuiszorg Heelwijk/Laarstede
Laar 40. Tel.: 0412-407020
www.brabantzorg.eu

LOOSBROEK
Huisartsen & Apotheek vindt u onder meer in Heeswijk & Nistelrode. De huisartsen uit de regio draaien diensten in Loosbroek.

Mooie opbrengst voor stichting ALS Nederland

HEESWIJK-DINTHER - **Op zondag 13 juli was er in Heeswijk-Dinther een fietstocht ten bate van de stichting ALS Nederland, onder het motto: Trap ALS de wereld uit! Met maar liefst 120 deelnemers aan de start.**

Pastoor Jansen opende met een mooie overdenking de tocht die via Schijndel, Den Dungen, Middelrode en Vinkel naar het eindpunt natuurtheater Kersouwe voerde. Onderweg was er koffie en thee, deze werd gesponsord door het parochiehuis van Heeswijk, waar ook de start van de tocht was.

Aangekomen bij de Kersouwe was er de mogelijkheid om wat te drinken of te eten. Dankzij Bakkerij Doomernik en Horecaslagerij Manders kwam ook de opbrengst van de broodjes hamburger volledig ten goede aan de stichting ALS Nederland. De vele prijzen van de loterij werden geschonken door lokale bedrijven en winkels.

Alles bij elkaar heeft de fietstocht het mooie bedrag van € 1.555,- opgebracht.

Uitbreiding voor BoodschappenPlusBus

Vivaan krijgt bijdrage van Oranje Fonds

BERNHEZE – **Vanaf 2007 is de BoodschappenPlusBus actief in de regio Veghel/Uden/Heeswijk-Dinther en Loosbroek. Er komen hiervoor steeds meer vragen vanuit burgers en ook willen meer vrijwilligers zich hiervoor inzetten.**

Van het Oranje Fonds is een bijdrage ontvangen voor uitbreiding van het project naar de andere kernen van Bernheze en de gemeente Oss. Voor de vervanging van de huidige bus, die regelmatig door 300 vaste cliënten wordt benut, zijn we nog op zoek naar sponsoren. De BoodschappenPlusBus wordt gebruikt om samen te winkelen, of uitstapjes te maken.

Een boottocht over de Biesbosch, of een bezoek aan de Gouden Ham in Appeltern of een toertocht door de omgeving met aansluitend een etentje bij een van de vele sociale eettafel projecten. De BooschappenPlusBus heeft elke maand een verrassend programma, dankzij de 37 vrijwilligers en steeds meer mensen weten de weg te vinden. Het Oranje Fonds, waarvan Koning Willem-Alexander en Koningin Máxima beschermpaar zijn, steunt sociale initiatieven met geld, kennis en contacten.

Afgelopen jaar werd € 28,7 miljoen aan organisaties uitgekeerd voor de bevordering van een betrokken samenleving. Hierdoor kunnen mensen elkaar ontmoeten of een nieuwe plaats in de samenleving vinden.

Het Oranje Fonds wordt gesteund door de Nationale Postcode Loterij, de Lotto, door Vrienden en bedrijven.

BEAUTIESBYRACHEL
HAAL HET MOOISTE UIT JEZELF
workshops, bruids- en gelegenheidsmake-up
permanente make-up, wimperpermanent
PUPA
Heesterseweg 3a
tel. 06 - 21644798
Geffen
info@bbyr.nl
www.bbyr.nl

Verbazend!
Dit fenomeen zullen we maar 1x in ons mensenleven meemaken.

Maandag	Dinsdag	Woensdag	Donderdag	Vrijdag	Zaterdag	Zondag
				1	2	3
4	5	6	7	8	9	10
11	12	13	14	15	16	17
18	19	20	21	22	23	24
25	26	27	28	29	30	31

Augustus 2014 telt 5 vrijdagen, 5 zaterdagen en 5 zondagen.
Dit komt maar eens in de 823 jaar voor.

ZEGERS OPTIEK
Alle monturen zijn geprijsd inclusief ENKELVOUDIG ONTSPIEGELD glas
't Dorp 30a - 5384 MA Heesch - 0412-473320 - www.zegersoptiek.nl

Corine's Nailstudio
Bachlaan 12 Heesch
06-46070543
Het adres in Heesch voor een goede hand- en voetnagel verzorging voor man en vrouw

COLUMN *Tijdloos Mooi*

Advertorial

Foto: Jan Gabriëls

Annelies Medi Spa

De knooppunten van het leven

Genietend van de schoonheid van de natuur fietsten we een van de vele knooppuntroutes die ons mooie Nederland kent. Soms zagen we een knooppunt over het hoofd en stonden we voor de keuze links- of rechtsaf te gaan. Op gevoel namen we dan een afslag, zonder te weten of we weer op de goede weg uitkwamen. Toen bedacht ik me dat dit eigenlijk inherrent is aan het dagelijkse leven. De weg van het leven zit ook vol hindernissen hobbels en onzekerheden, maar ook van uitdaging en ontdekking. Alleen is er in het leven nooit een weg terug.

Hoe vaak staan we niet voor een keuze om links- of rechtsaf te gaan en twijfelen we. Volgen we ons hart of besluiten we vanuit angst de meest veilige route te kiezen? Blijven we in de de comfort zone of durven we onbekend terrein te ontdekken? Als we vervolgens een beslissing genomen hebben, kijken we nog regelmatig achterom en vragen ons af wat er gebeurd zou zijn als we een andere route genomen hadden. Soms is een weg doodlopend, maar altijd is er ergens weer een opening of een uitzicht. Juist door een afslag te nemen die niet staat aangegeven, van het gebaande pad af te durven wijken, creëer je persoonlijke groei en ontwikkeling. De hobbels en obstakels overwinnen maken je trots en sterk. Ze geven je kracht en zelfvertrouwen. Het volgen van je intuïtie en je buikgevoel kan je veel moois op je pad brengen. Het kan natuurlijk zijn dat de weg uiteindelijk toch niet de juiste was, maar waarvan je leert. En beter is het spijt te hebben van een afslag die je verkeerd genomen hebt, als spijt te hebben van de wegen die je links hebt laten liggen.
Soms echter wordt een levenspad abrupt afgebroken, is er geen enkele keuze of uitweg mogelijk. Is dit dan voorbestemd of een heel toevallig noodlot? Als niet jijzelf, maar andere mensen de regie over jouw leven overnemen dan is het over. Het leven van zoveel mensen die alleen de keuze gemaakt hadden om fijn vakantie te gaan vieren. Waar voor de nabestaanden de wegen op dit moment uitzichtloos zijn, zal uiteindelijk de mist weer optrekken. Maar hun tocht zal met een grote rugzak zwaarder zijn dan voorheen.
Toch mag dit nooit een reden zijn om keuzes te gaan vermijden, want niemand zal ooit weten wat de toekomst brengt. Ik wens iedereen een fijne vakantie en een behouden thuiskomst.

Annelies

Elk kado verdient aandacht!

THELMA KADO'S GEOPEND IN HEESWIJK-DINTHER

Advertorial

Thelma laat trots het resultaat zien

Tekst en foto: Hieke Stek

HEESWIJK-DINTHER - **Een kado kopen, betekent dat je de tijd hebt genomen en aandacht hebt besteed om iets persoonlijks te geven. Dat wordt gewaardeerd!**

Maar het is nét zo belangrijk dat er tijd en aandacht wordt besteed aan jou, als klant. Thelma Juta werkte in een cadeauwinkel en besloot voor zichzelf te beginnen aan de St. Servatiusstraat 9 in Heeswijk-Dinther. "Ik wist niet dat ik het zó leuk vond om mensen te helpen en te adviseren bij het kopen van een cadeau. Om mijn eigen creativiteit en ideeën ruimte te geven ben ik Thelma Kado's begonnen.

Ik heb de winkel ingericht met kleinmeubelen, glaswerk, heerlijke geuren en woonaccessoires; mooie dingen die kwaliteit uitstralen, maar wel betaalbaar zijn!"
Vorige week dinsdag, 15 juli is de deur van Thelma Kado's opengegaan met een week vol aanbiedingsacties voor groot én klein. "Ik word zelf altijd blij als ik iets kado kan geven. Vooral het inpakken vind ik een feestje. De kunst van het inpakken, daar besteed ik zorg en aandacht aan. Heerlijk, dat kan ik nu elke dag doen!"

KUSJE VAN JE ZUSJE

"Ik ben een samenwerking aangegaan met twee zusjes die oude meubels op een creatieve, ambachtelijke manier bewerken en een prachtige uitstraling geven.

Ik bied hun bedrijf Kusje Van Je Zusje een etalage en tegelijkertijd kan ik mijn assortiment erin etaleren. In 'het opkamertje' staan ook nieuwe kleinmeubelen en woonaccessoires in brocante sfeer."

GEUREN

Als enig verkooppunt in Heeswijk-Dinther mag Thelma de geuren van Lampe Berger verkopen. "Daar ben ik trots op. De huisparfum van jouw keuze laat vervelende huisluchtjes verdwijnen en de branders zijn een sierraad in de woonkamer.

Van Millefiori Milano heb ik de geurbloemen, de ultra sound aroma diffuser: een luchtbevochtiger die werkt met water en etherische oliën en de autoluchtverfrisser - met vanzelfsprekend ook mannengeuren. De 72 geurende smeltkaarsjes met burner van Scentchips én de nieuwste zes geuren heb ik ook in mijn assortiment.

Daarnaast de geurkaarsen van Alixx in het prachtige kleurrijke glaswerk van Dutz, wat ik overigens ook als los glaswerk verkoop."

> 'IK WIST NIET DAT IK HET ZÓ LEUK VOND OM MENSEN TE HELPEN EN TE ADVISEREN BIJ HET KOPEN VAN EEN CADEAU'

NIET ALLEDAAGS

"Ik wil iets aparts verkopen en cadeaus voor mannen én vrouwen. Met mijn assortiment ben ik daar - denk ik - in geslaagd. De kleurrijke spaarpotten van Pomme Pidou vind ik stoer en lief tegelijk. Ze maken sparen leuk! En keukenaccessoires die er zo mooi uitzien, dat je ze gemakkelijk cadeau kunt doen. In 'de keuken' heb ik gekozen voor woonaccessoires met een lieflijke, landelijke sfeer."

Nieuwsgierig?
Kom zelf maar eens kijken!
www.thelmakados.nl
Facebook: Thelma Kado's

Thelma KADO'S
geur, woon & kadoshop
www.thelmakados.nl
de leukste kado's
met een persoonlijke tint
SINT SERVATIUSSTRAAT 9
5473 GA, HEESWIJK-DINTHER
MAANDAG GESLOTEN

Zomers
Toiletwagenverhuur
Twee verschillende toiletwagens

Abdijstraat 38 - Heeswijk-Dinther
0413-292507 / 06-18685770

CENTRUM VOOR PARTICIPATIE VIVAAN

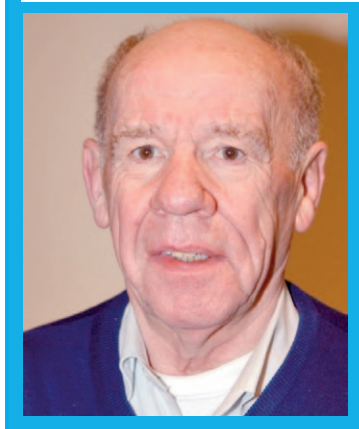

HARRY VAN DE VEN IS EEN VAN DE VRIJWILLIGE OUDERENADVISEURS IN HEESWIJK-DINTHER EN LOOSBROEK

Kantoor Vivaan/ J.C. Checkpoint
De La Sallestraat 3
5384 NK Heesch
T 0412-456546
www.vivaan.nl

Jongerenwerk/ J.C. Checkpoint
Ingrid Engelbart
Adrie van de Berg
Perry van der Wal
Sanne van Susteren
ingrid.engelbart@vivaan.nl
www.jongerenwerkbernheze.nl

Opbouwwerk
Ron Bomelijn
ron.bomelijn@vivaan.nl

Ouderenwerk
Femke Prince
femke.prince@vivaan.nl

Vrijwilligerspunt
Ank Meertens
Angelique Vriends (MaS)
0412-474851
info@vpbernheze.nl

Hulp bij een wirwar van regelingen en organisaties

HARRY VAN DE VEN,
OUDERENADVISEUR

Zorg nodig? Eerst naar het CIZ
Als je zorg nodig hebt die door de overheid, uit de AWBZ (Algemene Wet Bijzonder Ziektekosten) wordt betaald, dan moet je een indicatie hebben van het CIZ, het Centrum Indicatiestelling Zorg in Nijmegen. Het CIZ beoordeelt of je recht hebt op zorg, uitgaande van je persoonlijke omstandigheden. De adviseur van het CIZ kijkt naar je gezondheidssituatie en naar je leef- en woonsituatie. Wat kun je zelf nog en wat niet? Als de situatie meteen duidelijk is, kan het CIZ de aanvraag telefonisch afhandelen. Is het wat ingewikkelder, dan moet je een aanvraagformulier invullen. Het CIZ kan nog een nader onderzoek instellen en neemt op basis hiervan een indicatiebesluit. In spoedsituaties krijg je meteen de nodige zorg en wordt het indicatiebesluit zo snel mogelijk daarna genomen.

Functies
Het CIZ geeft indicaties af op de volgende terreinen, de zogenaamde functies:
- *persoonlijke verzorging, hulp bij douchen, aankleden, scheren, hulp bij de toiletgang of bij het eten.*
- *Verpleging, onder andere wondverzorging, geven van medicijnen, injecties.*
- *Begeleiding, bijvoorbeeld hulp bij het leren zorgen voor de eigen huishouding (gaat vanaf 2015 uit AWBZ).*
- *Verblijf in een zorgcentrum of verpleeghuis als zelfstandig wonen niet meer mogelijk is.*
- *Behandeling, als u bijvoorbeeld moet herstellen van een aandoening.*

Je mag kiezen
Per functie kun je aangeven van welke zorginstelling je de zorg wilt krijgen. Maar je kunt per functie ook zeggen, dat je liever geld hebt, zodat je zelf de zorg in kunt kopen. Zo'n geldbedrag heet het PGB, het Persoonsgebonden Budget en je kunt daarmee bijvoorbeeld mensen uit je omgeving betalen om voor jou te zorgen.
Voor behandeling kun je geen PGB krijgen. Voorwaarde is wel dat je de zorg minstens een jaar nodig hebt en je moet duidelijk maken waarom zorg door een zorginstelling (= zorg in natura) voor jou geen goede oplossing is.
Het CIZ stuurt dat besluit naar jezelf en naar het zorgkantoor, dat ervoor moet zorgen dat een zorgverlener je de zorg gaat geven. Zodra een instelling hoort dat je zorg van hen wilt, neemt dit contact op om de nodige afspraken te maken. De ouderenadviseurs kunnen ouderen informeren over de mogelijkheden om hulp te krijgen. Voor hun namen en telefoonnummers kunnen inwoners van Heeswijk-Dinther en Loosbroek op werkdagen tussen 9.00 en 13.00 uur bellen naar Vivaan in Veghel 0413 367309. Inwoners van Vorstenbosch, Nistelrode en Heesch kunnen belllen naar Rigom in Oss 0412 653232.

'Als je nog nooit met de zorg te maken hebt gehad, kom je in een wirwar van regelingen en organisaties terecht'

Voor meer informatie kunt u kijken op www.vivaan.nl

EVEN **VOORSTELLEN**

Mijn naam is **EVERT TJEPKEMA**, voormalig medewerker van MSD.

Ik ben 56 jaar, kom uit Nistelrode en ben werkzaam als vrijwilliger bij het Vrijwilligerspunt van Vivaan in Heesch.

Mijn werkzaamheden bestaan uit het beheren van het klantenbestand en het bijhouden van de administratie.
Na de zomervakantie, vanaf donderdag 28 augustus, help ik elke donderdagochtend tussen 9.00 uur en 11.00 uur op het Vrijwilligerspunt in Heesch mensen die hulp nodig hebben met het vinden van informatie via de computer. Denk hierbij aan het aanvragen van een Digi-D code, zorgtoeslag of tegemoetkoming studiekosten. Het inschrijven bij Duo of woningbouwverenigingen. En reageren op inschrijvingen voor huizen. U kunt tijdens de computerinloop ook vragen stellen als u vastloopt bij het versturen van een mailtje of het schrijven van een brief.

Ik help u graag vooruit, zodat u in de toekomst de formulieren zelf kunt invullen of zelf de problemen rondom mail, internet of Word kunt oplossen.

Wilt u weten of de bedrijven in Bernheze gewijzigde openingstijden hebben?

Bezoek onze mooisites
www.mooiheesch.nl
www.mooinisseroi.nl
www.mooihdl.nl
INFORMEERT, BOEIT EN INTERESSEERT

Wandeldriedaagse bewoners Kloosterhof

NISTELRODE - **Voor de bewoners van de Kloosterhof, Laarstede (afdeling kleinschalig wonen) uit Nistelrode gaat dinsdag 5 augustus de avondwandeldriedaagse van start.**

Na het succes van de afgelopen jaren wordt de wandeldriedaagse ook nu weer mogelijk gemaakt door de inzet van familie en vele vrijwilligers uit het dorp.

Er wordt op dinsdag 5, woensdag 6 en vrijdag 8 augustus iedere dag rond 18.00 uur gestart vanaf de Kloosterhof, onder voorbehoud dat het mooi weer is.

Jeugd- en Gezinsvierdaagse Heeswijk-Dinther

VAN 5 TOT EN MET 9 AUGUSTUS

HEESWIJK-DINTHER – **Heeswijk-Dinther staat van dinsdag 5 tot en met zaterdag 9 augustus in het teken van de Jeugd- en Gezinsvierdaagse.**

Deelnemers kunnen zich op **DINSDAG 5 AUGUSTUS** vanaf 18.30 uur inschrijven in De Muziekfabriek. De kosten voor de gehele week bedragen € 10,-. Aansluitend kunnen de jongeren, tot de leeftijd van 16 jaar, deelnemen aan de bingo, die georganiseerd wordt in het thema Hawaï.
WOENSDAG 6 AUGUSTUS is om 9.00 uur de opening op Plein 1969. Na een welkomstwoord door de voorzitter worden gezamenlijk de vlaggen gehesen en als startsein laten alle deelnemers tegelijkertijd een ballon de lucht in gaan. Vervolgens starten de deelnemers, aan hun wandeling van 5, 10 of 15 kilometer.
Middagprogramma: Voostelling 'Vliegende honden bijten niet' Natuurtheater Kersouwe.
DONDERDAG 7 AUGUSTUS is wederom om 9.00 uur de start van de wandeling, ditmaal vanaf de parkeerplaats bij Laverhof afdeling BerneZorg.
De wandeling eindigt op het terrein van de Abdij van Berne. Iedereen heeft de mogelijkheid deel te nemen aan de picknick die daar wordt gehouden.
Middagprogramma: workshop Rythm Impact (drummen).

De start op **VRIJDAGOCHTEND 8 AUGUSTUS** is gelijk aan die van de donderdag.
Middagprogramma: De playbackshow. Deze wordt georganiseerd op het terrein van De Muziekfabriek en begint om 14.00 uur.
Vrijdagavond staat geheel in het teken van 'Hawaï'. Het is de bedoeling dat iedereen zoveel mogelijk verkleed naar deze avond op het terrein van de Abdij van Berne komt, waar kan worden deelgenomen aan verschillende spellen.
ZATERDAG 9 AUGUSTUS is de laatste wandeldag. De start vindt plaats op het grasveld voor Gymnasium Bernrode. Om 14.45 uur begint het defilé op weg naar Plein 1969. Geprobeerd wordt een algemene sluiting te houden met alle deelnemers. Deze zal rond 15.15 uur beginnen met een dankwoord van de voorzitter en eindigen met het strijken van de vlaggen.

Laverhof actief in wandelvierdaagse

HEESWIJK-DINTHER - **Ook dit jaar nemen weer veel bewoners van Laverhof, locatie Cunera/De Bongerd deel aan de Jeugd- en Gezinsvierdaagse. Die vindt dit jaar plaats van woensdag 6 t/m zaterdag 9 augustus. Het is de 51e keer dat de vierdaagse georganiseerd wordt. Met ruim 80 deelnemende bewoners en ongeveer 150 familieleden/vrijwilligers is het een groot evenement voor iedereen. Een activiteit waar ieder jaar weer naar wordt uitgekeken!**

"De voorbereidingen beginnen al een paar maanden van tevoren, met het werven van familieleden/vrijwilligers en het koppelen van familieleden/vrijwilligers aan bewoners. Het is ieder jaar een heel gepuzzel: veel vrijwilligers en bewoners wandelen al jaren samen, dus daar willen we wel rekening mee houden!", aldus de medewerkers Welzijn van Laverhof.
"Om dit evenement 'op rolletjes' te laten verlopen zijn de vrijwilligers hard nodig, niet alleen om de rolstoelen te duwen maar ook voor het veilig oversteken, een versnapering onderweg, de muzikale begeleiding en om bij thuiskomst een glaasje fris te schenken. We waarderen het enorm dat wij steeds weer een beroep op hen kunnen doen."

Ook intern moet de organisatie worden voorbereid op deelname aan de wandelvierdaagse. "De verzorging zet een tandje bij om ervoor te zorgen dat alle 80 deelnemers op tijd klaar zijn voor de start. De keuken zorgt ervoor dat het tijdstip van de maaltijden wordt aangepast aan de tijden van de wandelvierdaagse. We mobiliseren iedereen om de organisatie rond te krijgen!"

BERNHEZE BOUWT

UW BOUWPERIKELEN IN BERNHEZE BOUWT?
INFO@DEMOOIBERNHEZEKRANT.NL

Een rondje op de bouw...

Parkeerterrein Van Tilburg Mode vernieuwd

Frank Lucius BOUWSERVICE
Frank Lucius
Anton Derkinderenstr. 3
5473 BC Heeswijk-Dinther
06-42696564
0413-291128
franklucius@home.nl
Nieuwbouw • Verbouw • Aanbouw • Renovatie
Montage • Timmerwerken

Van Schijndel Tegelhandel
gewoon de beste in de regio!
v. Schijndel Tegelhandel Natuursteen
Tegels, natuursteen, maatwerk, tegelwerk en advies
Tijdens de Bouwvakvakantie geopend!
Oostwijk 11, 5406 XT Uden Industrieterrein Vluchtoord Tel.: 0413 - 270 110
Kijk voor meer info op www.vanschijndeltegels.nl

Onderhoud hoogspanningsmasten

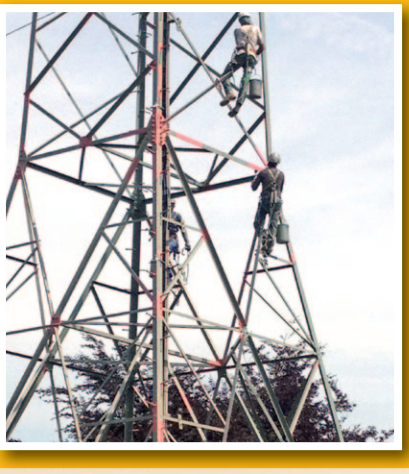

GEHELE VAKANTIE GEOPEND
Op zomerse dagen aangepaste openingstijden, zie facebook hubonistelrode www.mooinisseroi.nl
hubo Overtref jezelf
Hubo Nistelrode
Maxend 5
5388 GH
NISTELRODE
0412-611033
info@hubonistelrode.nl

Bouwservice P. van der Zanden
Vorstenbosch
Tel.: (0413) 342768
Mobiel: (06) 51246525
avanderzanden@home.nl

HANS VAN DER VELDEN AANNEMERSBEDRIJF
NIEUWBOUW - VERBOUW - ONDERHOUD
Vorstenbosch
Tel.: 0413 - 229598 / 06 - 46595101
E-mail: hans.vander.velden1@hetnet.nl

Gé-Dé KEUKENS
Kwaliteit keukens voor betaalbare prijzen
Uw adres voor: keukens • werkbladen • inbouwapparatuur • renovatie
De oude Ros • Nistelrode • Bedrijventerrein 'Kleinwijk'
Tel. 0412-612231 • info@gedekeukens.nl
www.gedekeukens.nl www.taurus-garage-store.nl

van der HEIJDEN DAKKAPELLEN
www.vanderheijdendakkapellen.nl
Binnen 1 dag geplaatst !
* 15 jaar garantie
* Prefab dakkapellen
* Werkplaats/showroom open op zaterdag van 10.00 - 14.00 uur
* Gratis een vrijblijvende prijsopgave aan huis
6% btw regeling
Cereslaan 12a - 5384 VT Heesch
06-22692338
www. vanheijdendakkkappellen.nl

VAN VENROOIJ TRANSPORT VOF
VERHUUR VAN AUTO MET KRAAN EN SEMI-DIEPLADER
- Dienstverlening, beton, grond en wegenbouw
- Container plaatsing
- Grondwerk
- Het aanleggen van betonverhardingen

Loosbroeksestraat 2
5384 SV Heesch
0412-456277
06 - 22502062
info@vanvenrooijtransport.nl

DECORINT.eu
INTERIEUR • MAATWERK • ONTWERP
Ontwerp en realisatie van exclusieve interieurs.
Hoofdstraat 61 . 5473 AP Heeswijk-Dinther
+31 6 51 64 1817 info@decorint.eu www.decorint.eu

VRAAG VRIJBLIJVEND EEN OFFERTE AAN OP WWW.VANDERSANGENGARAGEDEUREN.NL
Crawford Normstahl GARAGEDEUREN
VAN DER SANGEN GARAGEDEUREN
Kruishoekstraat 19 - 5384 TK Heesch - T. 0412 633 069
Showroom geopend op zaterdag van 9.00 uur - 15.00 uur

Peter van Roosmalen Schilderwerken
Koksteeg 50 - Vinkel
06 - 10 18 94 11

Schildersbedrijf Theo Wijnen
Catharinehoeve 23 - Heesch
06 - 53 74 03 05

VERHOEVEN MONTAGE
SYSTEEMWANDEN
PLAFONDS
KEUKENBOUW
INTERIEURWERKEN
Runstraat 5 / 5384 VH Heesch
Telefoon 0412-45 65 02
info@verhoeven-montage.nl
www.verhoeven-montage.nl

Patrick Verhoeven BV
Grondwerken en Riolering
Narcislaan 7
5384 GM HEESCH
Telefoon: 06 52 559 014
E-mail: info@patrickverhoeven.eu

SCHUTS elektro
P | Heeswijk-Dinther
T | 0413 291 561
W | www.schutselektro.nl

Wij belichten elektra van een andere kant

COLUMN ONNO

RO connect ruimte om samen te beleven

ONNO TRUSCHEL *is zelfstandig adviseur op het gebied van ruimtelijke ordening en eigenaar van RO Connect in Heesch.*

U WILT AFWIJKEN VAN HET BESTEMMINGS-PLAN?

In Nederland is het zo, dat een bestemmingsplan bepaalt wat er met de ruimte mag gebeuren. Toch zijn er wel mogelijkheden om uw plannen te realiseren als ze niet passen in het bestemmingsplan.
Als uw (bouw)plan niet past binnen de regels van het bestemmingsplan, heeft de gemeente de mogelijkheid om van het bestemmingsplan af te wijken of het bestemmingsplan te herzien. LET WEL: de gemeente is hiertoe niet verplicht!

Om af te kunnen wijken van een bestemmingsplan moet u bij de gemeente een vergunning aanvragen. De zogenaamde Omgevingsvergunning afwijken bestemmingsplan. We kennen de volgende mogelijkheden:

1. Het bestemmingsplan zelf bepaalt in welke gevallen van het plan kan worden afgeweken.
2. Er is sprake van een tijdelijk bouwwerk of gebruik. In dat geval kan tijdelijk (maximaal 5 jaar) van het bestemmingsplan worden afgeweken.
3. De zogenaamde 'kruimelgevallen'. Het gaat dan om bouwwerken van ondergeschikte planologische betekenis.
4. Tenslotte kennen we nog de mogelijkheid om af te wijken van het bestemmingsplan met een zogenaamd Waboprojectbesluit. Deze mogelijk kan worden gebruikt voor afwijkingen van het bestemmingsplan, die ruimtelijk gezien een groter effect hebben. Om medewerking te krijgen aan zo'n Waboprojectbesluit moet een omgevingsvergunning worden aangevraagd bij de gemeente. Deze aanvraag moet worden voorzien van een goede ruimtelijke onderbouwing. Er zal onder meer moeten worden aangetoond dat de activiteit niet in strijd is met een goede ruimtelijke ordening.

Wanneer geen van de bovengenoemde mogelijkheden kan worden benut, bestaat er voor de gemeente nog de mogelijkheid om een bestemmingsplan (op onderdelen) aan te passen. We noemen dit een bestemmingsplan herzien.
Dit betekent dat voor een bepaald gebied een nieuw bestemmingsplan wordt geschreven. Zo'n plan wordt ook wel een 'postzegelplan' genoemd.

Tenslotte is het nog mogelijk, dat in het bestemmingsplan zelf is bepaald, dat onder bepaalde voorwaarden het bestemmingsplan kan worden gewijzigd. Je ziet deze mogelijkheid vaak als een bepaalde ontwikkeling in hoofdlijnen wel past binnen het beleid van de gemeente, maar nog niet helemaal was uitgewerkt toen het bestemmingsplan werd vastgesteld.
U ziet dat er best wel mogelijkheden zijn als u wilt afwijken van een bestemmingsplan.

Laat u goed adviseren.

onno@roconnect.nl
www.roconnect.nl
06-2909 9005

Mooi & duurzaam

DUURZAAM BOUWEN

COLUMN *van een bouwvrouw*

Tegelwijsheid

In eerdere columns heb ik geschreven over de keuzes die je allemaal moet maken bij het bouwen van je eigen woning. Een doorlopend proces, met veel denkwerk tot gevolg. De afgelopen weken hebben we nagedacht over de tegels. In onze woning komen deze in de badkamer, de toiletten en in de bijkeuken. Dit zijn belangrijke ruimtes waar we veel tijd gaan doorbrengen. We willen geen spijt krijgen van onze keuze, want dit onderdeel ga je in een nieuw huis niet zo snel veranderen. Het begint bij het opdoen van inspiratie. Dit betekent vooral veel binnenkijken bij familie en vrienden, tijdschriften uitpluizen en foto's zoeken op internet. De tweede stap is een bezoek brengen aan een showroom. Bij binnenkomst stapt gelijk een vlotte verkoper op ons af en vraagt waar hij ons mee kan helpen. We bekijken wat voorbeeldbadkamers en weten al snel waarnaar we op zoek zijn. Een grijze 'betonlook' vloertegel, een rustige witte wandtegel en een reliëf wandtegel die er echt 'uitspringt'. De reliëf-tegel willen we bevestigen aan de achterzijde van het toilet en op een muur in de badkamer. Tevens wordt met die tegel de buitenkant van het ligbad bekleed. Gauw valt onze blik op een drietal tegels die passen bij bovenstaande wensen. We mogen van deze tegels een voorbeeld meenemen zodat we er nog eens rustig naar kunnen kijken. Dat is fijn!

De zijkant van de woning

Maar dan begint het. De eerste dag vond ik het mooi, de tweede dag vond ik het toch te donker, de derde dag vond ik het niet apart genoeg. De twijfel sloeg toe, vooral toen ook nog de offerte binnenkwam en ik in de gaten kreeg wat dat allemaal ging kosten. Toch nog maar naar een tweede showroom. Weer enorm veel keuze, maar gelukkig hebben we ook daar iets gevonden wat aan onze wensen voldoet. Ook die tegels hebben we mee naar huis genomen. In het zonnehoekje hebben we ze neergelegd bij de andere tegels en bij de reeds gekozen PVC vloer. Nu maar eens een aantal weken goed over nadenken… Gelukkig hebben we een heleboel andere keuzes al gemaakt en zijn we daar heel tevreden over. De bakstenen, het voegwerk, de zinken afwerking en de antraciet kozijnen zorgen voor de moderne uitstraling die wij voor ogen hebben. Over een paar weken begint de stukadoor, waardoor het er binnen ook weer heel anders uit gaat zien. Ik ben heel erg benieuwd!

Deze duurzame woning wordt gebouwd door: P. van Driel vof Aannemersbedrijf

Geld verdienen?
Kies voor duurzame energie
www.haaldezoninhuis.nl

SYSTEEMINTEGRATIE | ZON | WIND | WATER
VAN BAKEL ECO
Heesch 0412 45 43 94 Roosendaal 0165 52 09 60 www.vanbakeleco.nl

Voor al uw Bedrijfskleding
WomenWorks
because one size does not fit all!
• Bedrijfskleding • Outdoorkleding • Voor iedere Branche
• Veiligheidsschoenen • Wandelschoenen • Zowel Dames als Heren
• PBM's • Winterlaarzen • Vanaf 1 stuks
Bezoek ook eens onze showroom aan de Cereslaan 10a, Heesch (naast de MacDonalds)

Plannen om te (ver)bouwen?
Wij zijn uw ideale bouwpartner. Samen met onze architect(en) vertaalt u uw woonideeën naar een uniek ontwerp, dat vervolgens vakkundig gerealiseerd wordt door onze bouwprofessionals.
Meer weten? Bel 0412 455 501 voor een vrijblijvende afspraak!
ROSCOBOUW
Ook thuis in energiezuinig (ver)bouwen
Roscobouw Bosschebaan 64, 5384 VZ Heesch ■ tel. 0412 455 501 ■ info@roscobouw.nl ■ www.roscobouw.nl

DUURZAAMHEIDTIP

Zorg dat je computer en andere apparaten niet op stand-by staan, maar trek de stekkers uit het stopcontact. Controleer of de waterkranen dicht zijn voordat je met vakantie gaat.

Kringloop bedrijf Bernheze
brengt mensen in beeld

VERRASSEND EN GOEDKOOP
kringloopbernheze.nl

TECHNITREXX
PROFESSIONEEL GEWOON IN BERNHEZE
Zonnepanelen
Oplaadzuilen
LED-verlichting
* Agrarische toepassing
* Sportaccommodaties
* Industriële toepassing
• HOGE OPBRENGST
• OP MAAT GEMAAKT
• BESPAREN OP DE ENERGIEKOSTEN
Heeswijk-Dinther • www.technitrexx.nl

INFORMATIE voor de KERNEN

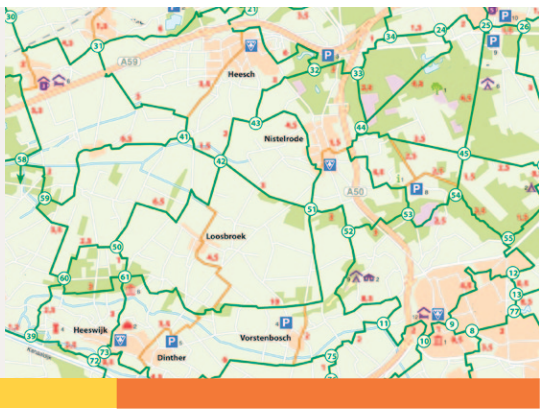

HEESCH Dynamisch Centrum

Stichting Centrum Management Heesch wenst u allen een fijne vakantie.

www.centrumheesch.nl

D66: De waarheid over Ter Weer

Mathieu BoschRaadslid D66

BERNHEZE - **Een reactie op het artikel dat Lijst Blanco vorige week liet publiceren, waarin de waarheid geweld wordt aangedaan en onze inwoners verkeerd worden geïnformeerd.**

Blanco diende in de raadsvergadering van 3 juli een amendement in, bedoeld om de ontwikkelaar van het plan Ter Weer 'te dwingen' om alleen te gaan bouwen als boven de winkel geplande woningen ook direct zouden worden gerealiseerd, ook al zijn daar nog geen kopers voor.
De feiten op een rij: onder aanvoering van Actief Burgerschap zijn initiatieven ontstaan om het gebied rond Ter Weer nieuw leven in te blazen. Er zijn drie varianten ontwikkeld, bestaande uit de seniorenwoningen van de Kleine Meierij, de locatie Ter Weer en Plein 1969. De variant die de minste inrichtingskosten veroorzaakte is verder uitgewerkt. Voor het bouwen van een supermarkt, zorgvoorzieningen en woningen moet een bestemmingsplan worden aangepast. Om het plan economisch haalbaar te maken, zijn een supermarkt en woningen toegevoegd. Dit plan betekent een versterking van de centrumfunctie in Heeswijk-Dinther. De toevoeging van woningen voor starters en senioren voorziet in een behoefte van de bewoners. Tot zover de feitelijkheden rondom het plan.
Dan het amendement van Blanco. Je kunt geen aannemer verplichten te bouwen wat wij willen. We zouden 'nee' kunnen zeggen tegen dit plan omdat het niet past in het bestemmingsplan. Wat D66 betreft geen optie. Wij zijn blij dat er eindelijk gebouwd gaat worden. Tegelijk is het teleurstellend dat zo weinig mensen in Heeswijk-Dinther behoefte hebben, of in staat zijn om een woning te kopen. Waarom is dat? Is het project wel voldoende gepromoot of zijn de huizen nog te duur?

Het initiatief van Blanco is dus onuitvoerbaar. Wij willen actief aan de kant van de burgers staan, maar zonder verkeerde informatie te verstrekken en verwachtingen te wekken die we niet waar kunnen maken. Dat er vooralsnog weinig gegadigden zijn om een huis te kopen in Heeswijk-Dinther, is een feit. Dat is deels inherent aan de tijd, maar ook aan de onduidelijkheid rond het plan en daar doen feitelijk onjuiste verhalen van Blanco ook geen goed aan.

Kan hij later wel een huis kopen?

Begin nu met Eigen Huis Sparen! 1,90%* rente.

* Variabele rente op jaarbasis per 9 mei 2014. Rentewijzigingen voorbehouden. Vraag naar de voorwaarden.

Wij zijn uw bank. RegioBank
Zelfstandig Adviseur

Rivez Assurantiën & Risicobeheer
Weijen 19a, 5388 HL Nistelrode
088 - 8000 900
info@rivez.nl
www.rivez.nl

Van Heck Assurantiën
't Dorp 124
5384 MD Heesch
0412 - 45 20 03
info@vanheckassurantien.nl
www.vanheckassurantien.nl

Wij zijn de bank bij u in de buurt. Met persoonlijk advies en producten zonder poespas.

Progressief Bernheze: Woningen op Ter Weer

Cent van den Berg

BERNHEZE - **Op donderdag 3 juli heeft de gemeenteraad het bestemmingsplan Ter Weer vastgesteld. Hiermee zijn de kaders voor het te bouwen gebouw en de inrichting van de ruimte vastgesteld. Progressief Bernheze stemde ook voor. Want het stedenbouwkundig plan dat onlosmakelijk verbonden is aan dit bestemmingsplan is duidelijk. Dit plan schrijft voor dat er een gebouw komt met minimaal twee en maximaal drie bouwlagen.**

Woningen
Op Ter Weer horen woningen. Dat dit een combinatie is van woningen en een supermarkt, is voor Progressief Bernheze acceptabel. Echter alleen een supermarkt zonder woningen is dat niet. Betaalbare woningen, huur of koop, daar is een grote behoefte aan in Heeswijk-Dinther.
Dure woningen en appartementen zijn er genoeg. Vooral voor jongeren, starters en eenpersoonshuishoudens is de keuze beperkt. Deze locatie moet invulling geven aan deze vraag.

Gemeenteraad
In de gemeenteraad heeft Progressief Bernheze duidelijk gemaakt dat het bestemmingsplan alleen op deze manier is uit te leggen. Het signaal dat de projectontwikkelaar niet van plan is woningen op de supermarkt te bouwen omdat er zogenaamd geen vraag is, nemen wij niet serieus. De projectontwikkelaar dient de wens van de gemeenschap in te vullen.

College
Het college is bevoegd na de vaststelling van het bestemmingsplan een bouwvergunning af te geven. Progressief Bernheze is van mening dat het college alleen een bouwvergunning kan geven voor een gebouw waar minimaal één laag woningen bij zit. Voldoet de bouwaanvraag hier niet aan, dan is het afwijzen van de bouwvergunning de enige keus.

Een klein stukje Italië in het mooie dorpje Heesch

Gastronomia Italiana is uniek in de regio

Het is een winkel, broodjeszaak, afhaalpizzeria en traiteur

Topwijnen en Prosecco's
Italiaanse maaltijden
Verkoop van kazen en vleeswaren
Echt Italiaans schepijs van Capri

Gastronomia Italiana

Verkozen tot authentiekste Italiaan van Nederland

Authentieker ga je het niet vinden

't Dorp 70 - 5384 MC Heesch
0412-474000
info@g-italiana.nl
www.g-italiana.nl

A presto!
Gaetano & Yulita Mercurio

Vragen aan de gemeente?

Nu ook via

twitter

@bernhezetwit

OOGcontact

wie is deze Bernhezenaar?

Stuur uw oplossing voor a.s. maandag 12.00 uur naar office@demooibernhezekrant.nl onder vermelding van OOGCONTACT en maak kans op

5x 1/5 staatsloten

Ceelen
Kantoorboekhandel - Heesch
't Dorp 65, 5384 MB Heesch
0412-451782

Oplossing vorige week: Michel van de Wetering uit Heesch

Winnaar: Eric van Overbeek kan de staatsloten ophalen bij Kantoorboekhandel Ceelen

Werknemers van Bernheze Media worden uitgesloten van deelname.

Bernheze Media

JP

ALLROUND-ICT
Zakelijke dienstverlening

Uw zakelijke ICT beheerder

Wilt u graag vergelijken met andere automatiseerders of heeft u een langlopend probleem wat wij kunnen oplossen voor u?

Neemt u dan contact met ons op!

Vinkelsestraat 70A - 5383 KM Vinkel - 0412-456172 - info@jpallroundict.nl
www.jpallroundict.nl

3		1	5		4	2		6
		8	1		3	4		
	6				7			5
4				8		7	1	
	3						4	
	5	7		4				9
7			2				5	
		9	7		8	3		
2		5	4		9	6		1

MOOIBERNHEZERTJE

AANGEBODEN

PEDICURE HEESWIJK-DINTHER
Jacqueline Verhagen, Oranjestraat 11, Heeswijk-Dinther. Ook bij diabetische en reumatische voet met vergoeding. Heel de zomer uw nagels mooi verzorgd met gelcolor, colorlak. Kalknagels? Ook hiervoor leent deze pediquemethode zich prima! Meer info of afspraak: 0413-293260.

BERNHEZE RUILT
Is een marktplaats zonder geld. Speciaal voor de inwoners van Bernheze!
Heb jij iets te ruilen, word dan lid van onze facebook groep
Kom naar: www.facebook.com/groups/bernhezeruilt.

PRINTPAPIER
Océ Black Label Zero A-kwaliteit, A4 printpapier 80 grams.
Per pak 500 vel € 4,99
Hele doos 5 pakken € 19,99
't Mediahuys, Laar 28 Nistelrode.

8-AVONDEN WORKSHOP GLAS IN LOOD
Bij Stijlvol glas in lood in Heeswijk-Dinther.
Start 27 of 28 augustus, in overleg.
Voor informatie en inschrijven: info@stijlvolglasinlood.nl
Tel. 0413-228377.

OPROEP

WIE WIL ER DARTEN OF BILJARTEN IN CLUBVERBAND?
Vanaf 18 jaar bij Sportcafé de Zaert? Heeswijk-Dinther
Meld je aan: 06-42968565.

WILT U EEN ZOEKERTJE PLAATSEN?
Dan is dit mogelijk vanaf € 5,-.
Info: office@demooibernhezekrant.nl of 0412-795170.

PRINTEN KOPIËREN

Zwart/wit A4 en A3 kopieën
1 kopie vanaf € 0,12
Kleur A4 en A3 kopieën
1 kopie vanaf € 0,66

Staffelprijzen vanaf 10 kopieën

Bernheze Media
www.bernhezemedia.nl
gaafgrafisch
www.gaafgrafisch.nl
Laar 28 - 5388 HG Nistelrode - 0412 - 795170

ZOMERVAKANTIE VRIJWILLIGERSPUNT EN CHECKPOINT

Het Vrijwilligerspunt Bernheze en Maasdonk en Checkpoint zijn in verband met de zomervakantie gesloten van 28 juli tot en met 18 augustus. Vanaf dinsdag 19 augustus kunt u weer gebruik maken van de diensten van het Vrijwilligerspunt.
Checkpoint staat vanaf maandag 25 augustus weer voor iedereen klaar. Wij wensen u allemaal een mooie zomertijd toe.

CENTRUM VOOR PARTICIPATIE
VIVAAN

Vrijwilligerspunt Bernheze zoekt

Vrijwilligers die willen koken voor bewoners

Als vrijwilliger gaat u samen met een vaste medewerker en bewoners van Laverhof een warme maaltijd bereiden voor hen. Samen met de bewoners gaat u de tafel dekken, u begeleidt de bewoners bij het eten en na afloop zorgt u er samen voor dat alles weer wordt opgeruimd. Kunt u goed koken en heeft u affiniteit met ouderen? De werktijden zijn op de 2e maandag en 3e donderdag van de maand.

Vragen? Meer weten?
Kijk op www.vivaan.nl of neem contact op met het vrijwilligerspunt (0412-474851 of info@vpbernheze.nl) of loop even binnen.
VRIJWILLIGERSWERK VERSTERKT!

Voorbereiding De Hisse Kwis in volle gang

V.l.n.r. Emmy Wijnen, Corien Vos, Stan Jaspers, Michelle van Dinther, Hans Verstegen, Marion van de Ven, Laurens Menkveld.

HEESCH - **Terwijl u volop van de zomer geniet, is de organisatie van De Hisse Kwis bezig met de voorbereidingen voor de volgende editie van de Hisse Kwis.**

Traditiegetrouw vindt die weer plaats op 29 december 2014. Noteer deze datum alvast in uw agenda want het belooft ook deze keer een leuke quiz met afwisselende vragen en opdrachten te worden. Het organiserend comité is aangevuld met een paar nieuwe gezichten.

De Hisse Kwis

Benader ons gerust als u tips of vragen heeft! Of neem een kijkje op dehissekwis.nl.

Remedial Teaching Klasse-RT

Begeleiding voor leerlingen van het basis en voortgezet onderwijs
Individueel en in kleine groepjes

Remedial Teaching op maat!
Klasse-RT
Oude Torenweg 8 - 5388 RE Nistelrode T. 0412-617144 - M. 06-17188290
jeaninemaas@klasse-rt.nl - www.klasse-rt.nl

Mooi & online

24 uur 7 dagen 52 weken

mooi & online

Bestel uw BBQ met korting

De webshop BBQtotaalmarkt.nl heeft een complete metamorfose ondergaan. De site is volledig vernieuwd en daar zijn ze enorm trots op.
Daarom ontvangt u, als lezer van DeMooiBernheze-Krant nu **5% KORTING OP HET HELE ASSORTIMENT VAN BBQTOTAALMARKT.NL**. Bent u dus op zoek naar een houtskoolbarbecue, een gasbarbecue of een buitenkeuken? Neem dan eens een kijkje in de vernieuwde barbecue webshop.

Natuurlijk vindt u bij BBQTotaalmarkt.nl niet alleen barbecues, maar ook terrashaarden, bakplaten, grillroosters, kookboeken, buitenkeukens, pannen, afdekhoezen en nog veel meer. Alles wat het eten buiten aangenaam maakt en u aanzet tot creativiteit in buiten koken, vindt u op de overzichtelijke nieuwe website. Kijk snel en bestel: www.bbqtotaalmarkt.nl

Tot snel

BBQ ENZO.NL® compleet bij u thuis
MAKKELIJK, HEERLIJK EN VOORDELIG!
Onbezorgd genieten van een complete barbecue, gourmet of tapas
Bij u thuis of op het bedrijf
www.BBQenzo.nl Telefoon 0800-2008

Bernheze Media
Gezien worden en een boodschap overbrengen die begrepen wordt, is niet altijd gemakkelijk. Wij, Bernheze Media, kunnen u daarbij helpen.
• Projectbegeleiders marketing • Tekstschrijvers • Fotografen • Communicatie adviseurs • Ontwerpers voor print en webdesign
www.bernhezemedia.nl 0412-795170

Deurtotaalmarkt
HET GROOTSTE AANBOD BINNENDEUREN, VOORDEUREN EN ACHTERDEUREN!
TOTAALMARKT dé woonspecialist voor binnen & buiten

Elektrototaalmarkt
HET GROOTSTE AANBOD ELEKTRO- EN INSTALLATIEMATERIALEN!
TOTAALMARKT dé woonspecialist voor binnen & buiten

COLOFON Mooi&

mooi & in de streek
- Los door het bos
- Bomenpark
- Zorgboerderij v.d. Wijst
- Frusan Wormenhumus
- Bed & Breakfast Weltevree

mooi & duurzaam
- BECO
- G.Hermes Houtbewerking
- Van Bakel Eco

mooi & in bedrijf
- Van Schayk VOF
- Orangerie Van Tilburg
- V.O.F. Van Berloo
- Compufix
- Faya shop
- Car Media
- Thelma kado's

mooi & online
- Deurtotaalmarkt.nl
- Badkamermarkt.nl
- Electrototaalmarkt.nl
- Verlichtingtotaalmarkt.nl
- Tuinhuistotaalmarkt.nl
- Raamdecoratie totaalmarkt.nl
- Sierbestratingtotaal-markt.nl
- Uce.nl

Wilt u ook elke week vermeld worden in de Mooi & colofon en éénsper 4 weken uw advertentie gepubliceerd hebben in één van de Mooi & rubrieken neem dan contact met ons op via advertentie@demooibernhezekrant.nl of bel met 0412-795170 / 06-22222955.

ZOEK DE 10 VERSCHILLEN

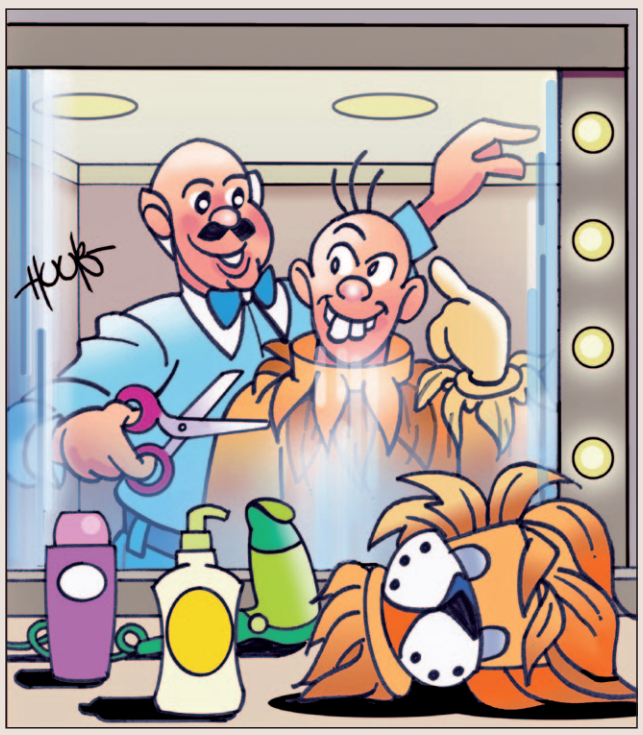

De oplossing van vorige week

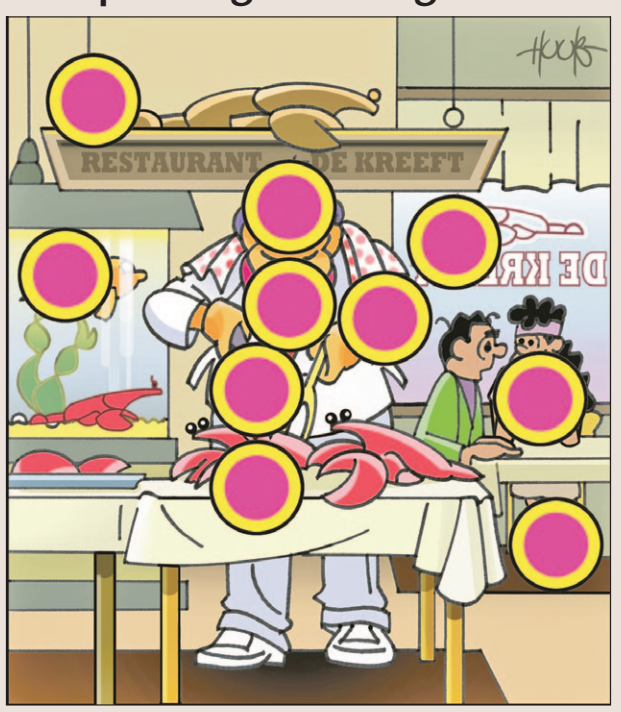

Natuurcentrum De Maashorst presenteert app 'Op Boevenpad'

MAASHORST - **Natuurcentrum De Maashorst heeft de hoofdprijs gewonnen in een prijsvraag van Buro Kloeg met de app 'Op boevenpad'. Deze is gratis te downloaden via www.beleefroutes.nl**

Met deze app beleef je op de fiets De Maashorst op een wel heel bijzondere manier! Cabaretier Mark van de Veerdonk is in de huid gekropen van de historische figuur Kobus van der Schlossen, een roverhoofdman die in de 17e eeuw Slabroek en omgeving onveilig maakte. Kobus laat de fietser op hilarische wijze de leukste en mooiste plekken in De Maashorst zien.

Op de vriendenwand in het natuurcentrum is een fraaie afbeelding van een boom geplaatst waarop bezoekers gewezen wordt op de mogelijkheid om de app te downloaden. Verder zijn op de boom de namen vermeld van degenen die belangeloos hebben meegewerkt aan de totstandkoming van de app.

VAKANTIEGEDICHT

Met respect denken we aan alle overledenen van het vliegtuigongeluk en eens temeer weten we dat we goed moeten zorgen voor onszelf. De bestemming kunnen we niet altijd kiezen. Ik wens alle vakantiegangers een goede reis.

Respect Bernheze

Het is vakantie, waar is iedereen?
Er zijn een heleboel Bernhezenaren op de been
Voor de thuisblijvers is 't werken en iedereen doet zijn ding
waar intussen veel moois te doen is in onze groene omgeving

Zwemmen in de Aa of pak er een kano bij
Fietsen in drie dagen door Bernheze en voel je vrij
Lunchen, brunchen of gewoon lekker snaaien op een terras
of wandelen door de Maashorst en picknicken in het gras

Leef, heb lief en ben dankbaar terwijl je geniet
soms is het belangrijk dat je je zegeningen ziet
blijf je thuis of ben je de Bernhezer die gaat
een glimlach praat, wanneer niemand je verstaat

Rian

p.s. Ik sluit me aan bij het credo van Mari van Oort:
'Schep op, schep op – We zén hier maar op vakantie!'

Buro Tweevoud
creatieve oplossingen
Monique van de Ven 06-11450588
Carlijn van der Steijn 06-14641195
info@buro-tweevoud.nl
www.buro-tweevoud.nl
creatieve oplossingen
Buro Tweevoud is een full-service reclamebureau vol van ideeën en creativiteit.
Wij adviseren, ontwerpen en ontwikkelen.

Stichting
De Rooie Hoeve
Japanse tuin | Fazanterie
Japanse tuin
Beeldentuin
Sierfazanten
Tuinterras
Speeltuin

Stichting de Fazanterie de Rooie Hoeve | Stoppelveldseweg 1 | 5473 RR Heeswijk-Dinther
T. 0413-224102 | www.derooiehoeve.nl | Openingstijden zaterdag en zondag van 12.00-17.00 uur

Een speciale zonneochtend in de vakantieperiode

DE ZONNE BLOEM

NISTELRODE - **Dinsdag 12 augustus is er weer een Zonneochtend in Zaal 't Tramstation, aan het Tramplein.**

Omdat het vakantie is, nodigt de Zonnebloem vrienden, vriendinnen, buurvrouw/-man, zussen, broers, dochter, zoon van onze Zonnebloemgasten uit om ook aanwezig te zijn op deze gezellige ochtend.
Je bent welkom van 9.30 tot 11.30 uur om te kaarten, te buurten of spelletjes te doen. Als je kaarten wilt maken of handwerken, neem je je eigen materiaal mee.
Entree € 3,- inclusief twee kopjes koffie of thee.

Wil je je - of iemand anders - gratis aanmelden als gast bij de Zonnebloem Nistelrode, of wil je je aanmelden als bezoekvrijwillig(st)er, dan kan dat bij Annie van Lokven, 0412-612436 of bij Mientje van de Graaf 06- 2093 8499.

Zomerinzameling restafval

Uw restafvalcontainer wordt in de zomerperiode wekelijks geleegd. De zomerinzameling duurt tot eind augustus 2014. De inzameling van gft-afval wijzigt in die periode niet.

Vakantie TIPS

Tourrit MG meets Morgan IV in Nistelrode

NISTELRODE - **MG meets Morgan IV is de vierde versie van een gezamenlijke tourrit, georganiseerd door de regioafdelingen van de beide merkenclubs. Dit jaar is op zondag 27 juli een rit uitgezet.**

Het weer moet wel meezitten, want met de kap naar beneden is het ultiem genieten. Voor alle thuisblijvers zullen er genoeg auto's aan de start komen die de moeite waard zijn om te bekijken.

Op het Raadhuisplein, bij Eetcafe 't Pumpke, verzamelen de auto's zondag vanaf 11.00 uur. Om 12.00 uur gaan ze rijden en elke kilometer zullen ze de aandacht trekken. Iedereen is van harte welkom om op deze zondag de auto's te komen aanschouwen.

DE KERMISSEN VAN BERNHEZE:
• Vorstenbosch
• Nistelrode
• Heesch
• Heeswijk-Dinther
• Loosbroek ✔
gemeente BERNHEZE
Kermismunten kun je besteden op alle kermissen in de gemeente, bij alle attracties en kramen!

Nieuwe wandelkaarten Bernheze-Uden-Landerd

Wijzigingen in het routenetwerk zijn verwerkt in de vernieuwde uitgave van de kaarten

BERNHEZE - **VVV Noordoost-Brabant heeft twee vernieuwde wandelkaarten uitgebracht: voor de gemeenten Uden en Landerd en voor de gemeente Bernheze. Naast de wijzigingen in het netwerk is op beide kaarten de nieuwe Brabantbrede huisstijl toegepast.**

De legenda en uitleg over het gebruik van het knooppuntensysteem zijn in het Nederlands, Duits en Engels op de kaart te lezen, waardoor de kaart ook voor buitenlandse toeristen bruikbaar is.

Ontdek en beleef Bernheze

De wandelroutekaart Bernheze geeft een duidelijk overzicht van het wandelroutenetwerk in de gemeente Bernheze en nodigt uit deze groene gemeente te verkennen.

Ook zijn aansluitende netwerken opgenomen. De kaart geeft de bezoeker tips over bezienswaardigheden, zoals de Kilsdonkse Molen en Kasteel Heeswijk, maar ook een beschrijving van natuurgebieden als De Maashorst, Heeswijkse Bossen, De Klotbeek en Wijstgronden en een opsomming van overnachtingsmogelijkheden.

Uden en Landerd, smaakvol genieten in De Maashorst

De wandelknooppuntenkaart is in samenwerking met gemeente Uden, gemeente Landerd en Platform Toerisme Landerd tot stand gekomen. De kaart bevat toeristische informatie over de gemeenten, zoals een beschrijving van de natuurgebieden en cultuurtips. Tevens geeft de kaart bezoektips bij verschillende agrarische bedrijven en activiteiten voor kinderen, zoals Hemelrijk en het Avonturenpad Docus de Das.
Ook zijn de netwerken van aangrenzende gemeenten zoals Oss, Grave, Mill en Sint Hubert, Boekel, Veghel en Bernheze op de kaart meegenomen.

Beide kaarten zijn voor € 5,95 per stuk verkrijgbaar bij de VVV (-agentschappen) in de regio. Tevens zullen de kaarten ook verkrijgbaar zijn bij diverse verblijfsaccommodaties en via de webshop op www.vvvdemaashorst.nl/go/wandelproducten.

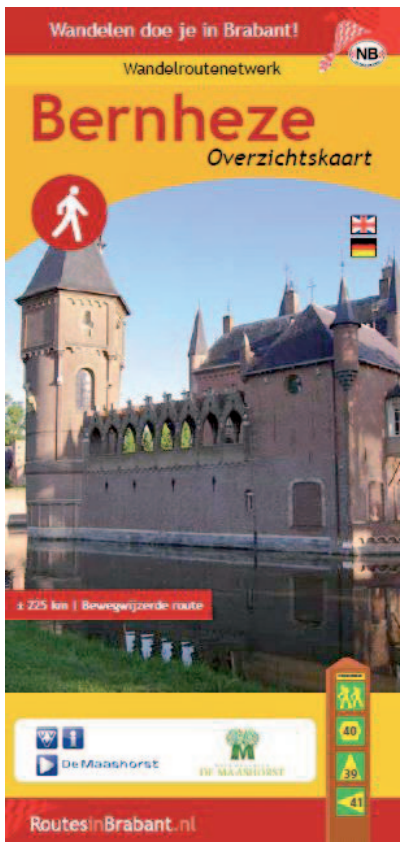

TUINVLINDERTELLING

VLINDERMEE EN TEL ALLE VLINDERS IN DE TUIN

NEDERLAND - Op 1, 2 en 3 augustus 2014 organiseert De Vlinderstichting voor de zesde maal de landelijke tuinvlindertelling. In dat weekend zal overal in Nederland gespeurd worden naar vlinders in de tuin. Doe ook mee en ontdek wat er allemaal rondvliegt in de tuin! Iedereen kan meedoen, of je tuin nu groot of klein is. Het tellen hoeft niet meer dan een kwartier in beslag te nemen.

Ga naar www.vlindermee.nl of download de app vlindermee gratis en doe mee!

Vakantie TIP

NIEUW: PIRATENKOOI EN PARTY EILAND

Bij BillyBird Park Hemelrijk kom je tijd tekort

Advertorial

VOLKEL – **Kom de zomer vieren bij BillyBird Park Hemelrijk in Volkel. Met de nieuwe Piratenkooi in Zeeroversland, het Party Eiland op het water en het Zomerpodium is er altijd iets te beleven.**

De binnenspeeltuin, het strandbad, de vele attracties en de buitenspeeltuin zorgen voor een geslaagd dagje weg, kinderfeestje, familiedag of groepsuitje.

Nieuw: Piratenkooi en Party Eiland
In Zeeroversland is onlangs het nieuwe speelterrein de Piratenkooi geopend. Op 700m² zorgen de klimtorens, touwbruggen, glijbanen, springkussens en bouwblokken voor veel speelplezier. Ook voor de kleinste kinderen is een nieuw speelgebied ingericht.
Vorige week vond de opening van het Party Eiland plaats. Dit podium is gebouwd op het voormalige zonne-eiland, dat jarenlang een vertrouwd beeld vormde in het midden van het strandbad. Het drijvende eiland heeft nu een nieuwe plek gekregen vóór het terras van de binnenspeeltuin. Met dit Zomerpodium verrast het park haar bezoekers tijdens de zomer elke zondag met een leuke act: o.a. Capoeira Batuque, Beat the Stones, Latin Joy Caribische middag, Beat Events drive-in Party, de FeestDJ en Circus Snor. Daarnaast is achter het podium een loungeplek ingericht, waar je kunt genieten van het mooie uitzicht, van een drankje van jouw tap en van elkaars gezelschap. Het programma vind je op www.billybird.nl en op de facebookpagina.

BillyBird® Park Hemelrijk

Tegen inlevering van deze bon ontvang je:
2 KOPJES KOFFIE GRATIS
BillyBird Park HEMELRIJK
Zeelandsedijk 34a in Volkel
0413-277000,
www.billybird.nl
Kom gezellig naar BillyBird Park Hemelrijk
Geldig t/m 31 augustus 2014

Kermis Loosbroek 9-12 augustus

HENK OVERKAMP EN ZN	Grijper/lucky crane
VERSTAPPEN (FUNFAIRS)	Fotoschietsalon
H.P.L. STROUCKEN	Suikerspin
VOF VERSTAPPEN	Lijntrek
VOF VERSTAPPEN	Lucky Duck
P. VERBRUGGEN	Gebakkraam
A.J.M. HOEFNAGELS	Draaimolen
VERSTAPPEN (FUNFAIRS)	Snelheidsmolen
HUUB PULLENS	Snoepkraam
HELENE V. TUIJL-VERSTAPPEN	Autoscooter

Kringloop bedrijf Bernheze
brengt mensen in beeld
GOEDEREN GRATIS LATEN OPHALEN
BEL 0412 626111 VOOR EEN AFSPRAAK
ZELF AFLEVEREN KAN NATUURLIJK OOK AAN VOORSTE GROES 1A IN HEESCH.
kringloopbernheze.nl

DK
Altijd goedkoop tanken
Autowassen €1,-*

* Programma 6, bij 10L getankt
Hescheweg 223 - OSS

ZOMERSCHOOL **EIJNDERIC**

BERNHEZE – Maandag 7 juli is de 8e editie van de Zomerschool voor Senioren begonnen. Met maar liefst 47 activiteiten en excursies in de omgeving waarop ingeschreven kon worden, was er veel activiteit in de vestigingen Heeswijk-Dinther, Nistelrode en Heesch. Hieronder enkele foto's van de bijeenkomsten.

1939-1945 in woord en beeld door de Wojstap en Museumboerderij

HEESWIJK-DINTHER / LOOSBROEK – **De 2e wereldoorlog is in HDL nog niet vergeten. De Wojstap en de Meierijsche Museumboerderij ontvingen in de afgelopen maanden een grote variëteit aan verhalen en spullen over de periode 1939-1945. Deze verhalen en materialen worden vanaf 14 september op de Museumboerderij aan de Meerstraat gepresenteerd.**

Om 12.00 uur start de foto-expositie over de periode 1939-1945 en vanaf 13.00 uur worden in een nieuwe expositieruimte militaire en burgeroorlogsvoorwerpen, waaronder unieke stukken als oorlogstuig, vliegtuigonderdelen, etsplaat HDL bevrijding, kleding en allerlei unieke voorwerpen geëxposeerd.
Om 11.00 en 15.00 uur wordt het verhaal verteld van Jo van Stokkom. Deze Heeswijkse schreef in een dagboekje en dat dagboekjes is de rode draad geworden voor onze Powerpoint presentatie, waaraan bekende en minder bekende verhalen van inwoners van HDL gekoppeld zijn.
De boeren speelden als voedselproducenten een grote rol. Ook waren de boerderijen een schuilplaats voor evacués en onderduikers. Dit aspect krijgt ruimschoots aandacht!
Vanaf 12.00 uur kan men genieten van het oorlogs- en soldatenmenu 'Rats, kuch en bonen', waarbij gezellige muziek gespeeld wordt.
Op 14 september (Open Monumentendag) en daarna bruist het van de activiteiten.
Na de 'Bevrijdingsweek' zal het museum aan de Meerstraat in samenwerking met de Wojstap regelmatig aandacht schenken aan die bijzondere periode van 70 jaar geleden.
Info: www.museumboerderij.nl, www.dewojstap.nl / www.bevrijdinghdl.nl.

Feestelijk Rendez-vous op 23 en 24 augustus

MET Q-MUSIC THE PARTY, DIENSTENVEILING EN DORPS-BBQ

LOOSBROEK - **Loosbroek sluit de zomervakantie feestelijk af op 23 en 24 augustus. Op zaterdagavond 23 augustus blazen de dj's van Q-music het dak van de feesttent af tijdens Q-music The Party, Foute Party. Op 24 augustus vindt een grootse dorps-BBQ plaats en wordt er een grote diversiteit aan diensten geveild op de dienstenveiling ten behoeve van Stichting De Kreuge.**

Café Kerkzicht, Stichting De Kreuge en Restaria Revival; zij organiseren een feestweekend onder de noemer Rendez-vous. Aan het eind van de vakantie heerlijk eten, drinken, feesten en gezellig bijpraten met familie, vrienden, buren en kennissen. Met op zaterdagavond de feesttent met Q-music; een Foute Party. Kan de populaire radiozender niet lang genoeg kan duren, dan is deze avond iets voor jou.

Zondag

Dit jaar vindt de BBQ op 24 augustus om 13.00 uur plaats en wordt opgeluisterd door lokaal, muzikaal talent. Gezellig met familie en vrienden en uiteraard vermaak voor de kinderen. Aansluitend op de BBQ wordt er vanaf 15.00 uur een groot scala aan producten en diensten geveild. Van een iPad tot een midweek op een vakantiepark en van timmerwerkzaamheden tot een scootersafari voor 40 personen! De opbrengsten komen ten goede aan Stichting De Kreuge.
Een stichting die voor jong en oud diverse activiteiten in Loosbroek organiseert en wil blijven organiseren.

Guido van Menzel, Cindy van Haaren en Hendie van Asseldonk

Kamp Jong Nederland Vorstenbosch

HEESWIJK-DINTHER - **Met ruim 100 kinderen tussen de 4 en 15 jaar vertrokken wij op zaterdagochtend 12 juli naar Schaijk. De jongere kinderen werden door vaders en moeders gebracht, de oudere kinderen hadden een mooie fietstocht over het slingerpad.**

Het hele kamp was opgezet rondom het thema 'Televisie'. Wormen eten en vuur maken bij Expeditie Robinson, rondrennen door het dorp tijdens ZigZag, taarten maken met Abel en proefjes doen met Het Klokhuis, alle bekende TV-programma's kwamen voorbij. Maar ook hebben we het Nederlands elftal aangemoedigd tijdens de wedstrijd tegen Brazilië en de jaarlijkse dropping gelopen. De jongste kinderen sloten hun kamp af met de BZT-show, waarin hun 'grootste' wensen uitkwamen. Vooral de leiding was hier de dupe van. De oudere kinderen hadden aan het eind van het kamp een Award-uitreiking met galakleding, een rode loper en echte awards voor de groepen die het meest hun best hadden gedaan.

De laatste dag werd er fanatiek geoefend voor toneelstukjes en optredens om te laten zien aan de ouders. Hier werd met veel plezier naar gekeken en uiteindelijk ging iedereen moe, maar voldaan naar huis! Het was een super kamp, kinderen bedankt!
Lijkt jou dit nou ook leuk?
Na de zomervakantie starten we met een nieuw seizoen, wekelijks een leuke clubs en door het jaar heen extra activiteiten! Kijk voor meer informatie op:
www.jnvorstenbosch.nl of like ons op facebook!

Het medaille-wonder te Dinther

HEESWIJK-DINTHER - **In mei bezocht het St. Barbaragilde Dinther de Mariaviering in de St. Jan, zoals ieder jaar. Onder hen bevond zich ook Maarten Heijmeriks die dit bezoek niet snel zal vergeten.De bazuinblazer/gildebroeder was tijdens de Mariaviering onfortuinlijk en verloor zijn zilveren medaille. Erg jammer en een zoekactie die volgde leverde niets op. Helaas moest Maarten zonder zijn zilveren medaille naar huis.**

In juli, enkele maanden later, maakte het Gilde zich weer op voor een bezoek. Dit keer was de Donatus viering in Loosbroek aan de beurt. Wim Verhoeven was ook van de partij - net zoals in de St. Jan - trok hij zijn gildekleren en -schoenen aan. Meteen voelde hij iets vreemds aan de onderkant van zijn schoen. Terwijl hij keek haalde hij onder zijn schoen de medaille van Maarten Heijmeriks vandaan. Het leuke van alles was, dat de medaille helemaal ongeschonden tevoorschijn kwam. Dit, ondanks dat Wim er kilometers mee door 's-Hertogenbosch is gelopen.
Maarten is blij dat zijn medaille terecht is. Hier mag je spreken over een klein wonder.

WIN: VAKANTIEPAKKET t.w.v. € 35,-

O.A. PUZZELBOEKJE, DOUCHEGEL, LIPGLOSS, WATERPROOF MASCARA, ANTI-ZONNEBRAND EN AFTERSUN

Oplossing puzzel week 28:
WIN MET MEER MOOIBERNHEZEVAKANTIEFOTOPRET!

Winnaar is Anja Dijkhoff uit Heeswijk-Dinther

1. Wim Roefs > 1e twee letters voornaam **WI**
2. Nadja > 1e letter voornaam **N**
3. Mees van der Bruggen > 1e twee letters voornaam **ME**
4. Peter van Boekel > 3e letter voornaam **T**
5. Mariëlle Lunenburg > 1e letter voornaam **M**
6. Rob de Veer > Laatste 3 letters achternaam **EER**
7. Marieke Moorman > 1e drie letters achternaam **MOO**
8. Ingrid van Linder > 1e letter voornaam **I**
9. Bert Vermeltfoort > 1e drie letters voornaam **BER**
10. Nick Van Der Steijn > 1e letter voornaam **N**
11. Henny van Houtum > 1e twee letters voornaam **HE**
12. Michel van Zuijlen > 1e letter achternaam **Z**
13. Eva Laurenssen > Hele voornaam **EVA**
14. Joost Kanters > 1e vier letters van achternaam **KANT**
15. Raymond van der Biezen > 2e en 3e letter achternaam **IE**
16. Frenky Heurkens > 1e letter voornaam **F**
17. Ad Ploegmakers > 3e letter achternaam **O**
18. Arend-Jan Top > Hele achternaam **TOP**
19. Brenda Gil-Toresano > 2e en 3e letter voornaam **RE**
20. Theo Jansen > 1e letter voornaam **T**

Win met de 2e fotopuzzel het 2e vakantiepakket

De vakantiekrant heeft veel mensen aan het puzzelen gezet. Lokale ondernemers stelden mooie prijzen beschikbaar. Voor deze fotopuzzel, die aan de hand van de onderstaande foto's letters opleveren, stelt Dio Sparkling The Read Shop een mooi vakantiepakket beschikbaar. Stuur de uitslag voor 21 juli 17.00 uur naar info@demooibernhezekrant.nl en in week 33 maken we de winnaar bekend.

| | | | | X | | | | X | | | | X | | | | X | i | n | X | | | | | | | |

Naam school min lidwoord
2 en 3e letter

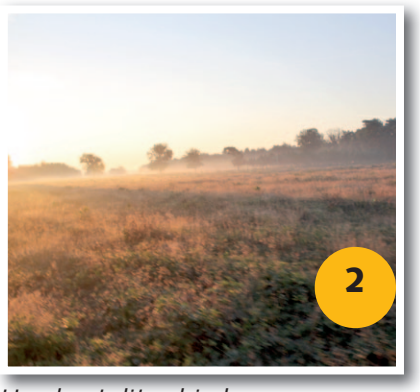

Hoe heet dit gebied
laatste 2 letters

Naam van natuurtheater
laatste 2 letters

Naam natuurgebied
laatste 2 letters

Naam evenement
eerste letter

Naam gebouw y=i
laatste 4 letters

Afkorting van evenement
1e en 3e letter van afkorting

Naam van school
eerste 2 letters van 1e deel

Volledige naam van deze galerie
2e woord helemaal

Parkstraat 8 - 5388 HS Nistelrode - 0412-201202 - nistelrode@readshop.nl -
De openingstijden van de DIO / READSHOP SPARKLING veranderen in de vakantie niet.
Maandag t/m donderdag 8.30-18.00 uur, vrijdag 8.30 - 20.00 uur en
zaterdag 8.30 - 17.00 uur. Facebook – www.facebook.com/drogisterijsparkling.
dio sparkling DROGISTERIJ | PARFUMERIE THE READSHOP

TE HUUR
Sint Servatiusstraat 3a HEESWIJK-DINTHER

Perceelsoppervlakte: 376m²
Huurprijs € 1.200,- per maand

Deze woning is uitsluitend voor langere termijn te huur, minimaal 1 jaar. Vrijstaande woning (520m³) met aanpandige garage (100m³). Geen huisdieren toegestaan.

Ketelaars van Zutphen makelaardij
Hoofdstraat 42 - 5473 AR HEESWIJK-DINTHER - (0413) 29 15 23
www.ketelaarsvanzutphen.nl - info@ketelaarsvanzutphen.nl

Stal Het Kantje

- Manegelessen
- Pony / Paard leasen
- Privélessen
- Pensionstalling
- Kinderfeestjes
- Bakverhuur
- Oefenspringen

Wilt u meer informatie:
06-10509094 - 06-13041651
info@stalhetkantje.nl

Stal Het Kantje
Kantje 16 - 5388 XB Nistelrode
www.stalhetkantje.nl

van Buel Sports
FITNESS - BUDOLESSEN - PERSONAL TRAINING - GROEPSLESSEN
'LINDERSHOF' - MOZARTLAAN 96 - 0412-633332 - INFO@VANBUELSPORTS.NL

VERGEET UW KIND NIET AAN TE MELDEN!

Kom na de zomervakantie kennis maken met de nieuwe judoleraren in Heesch, meld je nu aan via info@vanbuelsports.nl en krijg

4 proeflessen gratis
Start maandag 1 september

Check onze website: www.vanbuelsports.nl
voor het actuele lesaanbod

Kringgildedag van gildekring Maasland in Maren-Kessel

Gilde Sint Barbaragilde Dinther

MAREN KESSEL/HEESWIJK-DINTHER - **Zondag 20 juli 2014 toog het gilde met een redelijk aantal gildebroeders naar de gildedag te Maren-Kessel. In de vroege ochtend - om 8.30 uur - waren de eerste deelnemers aanwezig, om deel te nemen aan de Heilige Mis. Met voorganger Mgr. Hurkmans ging, na de eed van trouw aan het kerkelijk gezag en het Brabant Were Di, het genodigde gezelschap richting de erewijn.**

De erewijn werd door de gemeente geschonken in de manege die zich op het feestterrein bevond en waar ook de niet genodigden een kop koffie en broodjes kregen aangeboden. Hierna volgde de massale opmars, die door vele gasten en toeschouwers het hoogtepunt van de dag genoemd wordt. Na de vendelgroet en de toespraken konden de wedstrijden beginnen. Het weer was meer dan goed te noemen, zelfs wel wat te veel van het goede, het was er namelijk bloedheet met weinig wind.
Het St. Barbaragilde Dinther nam uiteraard deel aan vele wedstrijden en kwam er goed mee uit de bus.
1e prijs voor het mooiste gildevaandel, vervaardigd door Thea de Visser in 2003/2006.
2e prijs als beste gilde in de optocht.
1e prijs voor Sem Verhoeven trommen jeugd 13 tot 15 jaar.
3e prijs voor Eugene van Bouwdijk Bastiaanse met ringsteken te paard.
2e prijs voor jeu de boules - het A team.
De prijsuitreiking liep uit tot 20.30 uur, waarna we moe maar voldaan terugkeerden en de gildebroeders tegen de klok van 21.30 uur, huiswaarts keerden. Een geslaagde gildedag voor het St. Barbaragilde te Dinther.

Gilde Sint Antonius Abt Vorstenbosch

MAREN-KESSEL / VORSTENBOSCH - **Gilde Sint Antonius Abt Vorstenbosch wist afgelopen zondag drie prijzen in de wacht te slepen op de kringgildendag van Gildekring Maasland. Met 45 deelnemende gilden waren ze bij het Sint Lambertus Gilde in Maren-Kessel. Met een dertigtal leden was het gilde naar Maren-Kessel gegaan om deel te nemen aan het defilé.**

Na afloop van de wedstrijden was bij elke prijs de 'Horri Do'-jel duidelijk hoorbaar in de tent. Achtereenvolgens mochten ze de onderstaande prijzen in ontvangst nemen:
2e prijs klasse jeugd groot: Lindsey Vogels.
1e prijs trombegeleiding bij groepsvendelen: Maarten Derks.
2e prijs standaardrijden optocht en toernooiveld: Cor Geenen.
Het was een fijne gildendag met wedstrijden bij zeer warm droog weer, waarbij de drie gildewaarden; Broeder/Zusterschap, Trouw en Dienstbaarheid hoog in het vaandel stonden.

tennis

Jeugdclubkampioenschappen TC Telro

NISTELRODE – **Vakantie betekent voor TC Telro in Nistelrode: Jeugdclubkampioenschappen. De vakantie begon voor veel kinderen heel sportief. Zij hadden zich opgegeven voor de clubkampioenschappen vanaf zaterdag 12 juli in de onderdelen enkel, dubbel of gemengd dubbel. De enthousiaste kinderen waren al weken met de voorbereidingen bezig. Een dubbelpartner kiezen, een mixpartner zoeken en dan samen nog even wat partijtjes tennissen om elkaar in het spel te leren kennen.**

Sommigen hadden als inzet de verdediging van hun titel, anderen wilden een plaatsje bij de eerste drie bemachtigen. Maar het belangrijkste voor de commissie was dat de kinderen een leuke, gezellige en sportieve eerste week van de zomervakantie zouden hebben. Zij hebben maanden gewerkt aan de organisatie en er een ware feestweek van gemaakt.
Met het zomerse weer, de vele enthousiaste kinderen, het uitgelaten publiek en de nodige versnaperingen was het kampioenschap een succes, waarbij er op vrijdag en zaterdag een tropenrooster werd ingesteld. Er waren 129 inschrijvingen, er werden 251 wedstrijden gespeeld, 542 sets werden er geteld en het toernooi telde maar liefst 5083 games. De commissie heeft een enorme pluim verdiend voor het slagen van deze sportieve week! De jongste deelnemers, Jette, Giel, Lisa, Suus, Sil, Teun, Sam,

Dirk, Isa en Daan kregen een welverdiende trofee.
Kijk voor de volledige uitslagen en foto's op www.mooinisseroi.nl

health center nistelrode MOVES U
ZOMERROOSTER
OOK TIJDENS DE ZOMERVAKANTIE ZIJN WIJ 7 DAGEN PER WEEK OPEN!
Zwemschool, Fitness & Groepslessen
De Beekgraaf 58, 5388 CV Nistelrode, 0412 617333, www.healthcenternistelrode.nl
Find us on Facebook

SUMMER SALE
STADSFIETSEN
OPRUIMING STADSFIETSEN, OVERJARIG, LICHT BESCHADIGD OF DEMO MODELLEN

Gazelle Allure 2013 d53/h53-61 € 899,- nu € 719,-|
Gazelle Eclips 2013 d49 € 899,- nu € 719,-
Batavus Winner dr3 57 rood € 499,- nu € 399,-

Batavus Fuego dne8 53 antra € 949,- nu € 759,-
Batavus Monaco hne7 61 blauw € 749,- nu € 675,-
Sparta Granny dr3 56 sahara € 569,- nu € 449,-

JACK MARTENS Tweewielers Nistelrode
Laar 27 - 5388 HB Nistelrode - Tel: (0412) 61 12 31
www.jackmartens.nl

Sportverslagen voor plaatsing op 13 augustus kunnen aangeleverd worden via info@demooibernhezekrant.nl

Sportief

Een prestatie van klein of groot formaat kan als sportverslag gepubliceerd worden. De informatie met maximaal 250 woorden en foto, kunt u sturen naar info@demooibernhezekrant.nl en wij maken er iets moois van.

Op **WWW.MOOIHDL.NL**, **WWW.MOOIHEESCH.NL** en **WWW.MOOINISSEROI.NL** staan de gegevens van de verenigingen, heb je al eens de gegevens gecontroleerd? Laat het ons weten als er iets ontbreekt of geactualiseerd moet worden. Stuur een mail naar **info@mooinisseroi.nl**, **info@mooiheesch.nl** en **info@mooihdl.nl**

Wij wensen u een fijne vakantie!
Tijdens de vakantieperiode blijven wij geopend.

Wij zijn uw bank. RegioBank
Zelfstandig Adviseur
Cortjens Bernheze Verzekeringen
Verzekeringen - Hypotheken - Pensioenen - Financieel Advies
Cortjens Bernheze Verzekeringen
Korenstraat 4
5388 CS, NISTELRODE
T (0412) 61 17 95
E info@cortjensbernheze.nl
I www.cortjensbernheze.nl
Wij zijn de bank bij u in de buurt. Met persoonlijk advies en producten zonder poespas.

HEESCH • HEESWIJK • DINTHER • LOOSBROEK • NISTELRODE • VORSTENBOSCH

EVENEMENTEN

30 juli en 6 augustus verschijnt er geen krant

WIJ WENSEN IEDEREEN EEN FIJNE VAKANTIE

25 JULI

Gratis inloopspreekuur voor ondernemers
Locatie: OOvB Nistelrode

26 JULI

The sound of Johnny Cash
Locatie: Natuurtheater Kersouwe
Heeswijk-Dinther

27 JULI

Kienen
Locatie: Café Zaal Elsie
Heeswijk-Dinther

VV Vogelvreugd: Kaarten
Locatie: CC Servaes
Heeswijk-Dinther

28 JULI

Inloopspreekuur startende ondernemers
Locatie: Rabobank Cereslaan
Heesch

Stiltewandeling
Locatie: Bomenpark Heesch

Bridgeclub De Klotbeek: Vrij bridgen
Locatie: CC Servaes
Heeswijk-Dinther

29 JULI

Fiets3daagse Bernheze
Locatie: start Vinkel

VV Vogelvreugd: Kienen
Locatie: CC Servaes
Heeswijk-Dinther

30 JULI

Geen DeMooiBernhezeKrant

Fiets3daagse Bernheze
Locatie: start Nistelrode

Cursus Reiki 2 - Centrum Maia
Locatie: Palmenweg 5 Nistelrode

De Ontmoeting: Wood in Harmonie
Locatie: Gasterij Laarstede
Nistelrode

De nieuwe kleren van de keizer
Locatie: Natuurtheater Kersouwe
Heeswijk-Dinther

Stylish Wonen Workshop
Locatie: Vinkelsestraat 107
Heesch

31 JULI

Fiets3daagse Bernheze
Locatie: start Heeswijk-DInther

1 AUGUSTUS

Gratis inloopspreekuur voor ondernemers
Locatie: OOvB Nistelrode

Publieksavond Sterrenwacht
Locatie: Halleyweg 1 Heesch

2 AUGUSTUS

The KIK in concert
Locatie: Natuurtheater Kersouwe
Heeswijk-Dinther

3 AUGUSTUS

VV Vogelvreugd: Kaarten
Locatie: CC Servaes
Heeswijk-Dinther

4 AUGUSTUS

Inloopspreekuur startende ondernemers
Locatie: Rabobank Cereslaan
Heesch

Bridgeclub De Klotbeek: Vrij bridgen
Locatie: CC Servaes
Heeswijk-Dinther

5 AUGUSTUS

Kloosterhof, Laarstede avond wandel driedaagse
Locatie: Nistelrode
Pagina 6

Inschrijven Jeugd- en Gezinsvierdaagse
Locatie: De Muziekfabriek
Heeswijk-Dinther
Pagina 7

VV Vogelvreugd: Kienen
Locatie: CC Servaes
Heeswijk-Dinther

MG meets morgan IV
Locatie: Eetcafé 't Pumpke
Nistelrode

6 AUGUSTUS

Geen DeMooiBernhezeKrant

Kloosterhof, Laarstede avond wandel driedaagse
Locatie: Nistelrode
Pagina 6

Vliegende honden bijten niet
Locatie: Natuurtheater Kersouwe
Heeswijk-Dinther

Gratis inloopspreekuur kennis en ondersteuning
Locatie: Van Soest & Partners
Cereslaan 4 Heesch

Jeugd en Gezinsvierdaagse
Locatie: Heeswijk-Dinther
Pagina 7

7 AUGUSTUS

Jeugd en Gezinsvierdaagse
Locatie: Heeswijk-Dinther
Pagina 7

Papier dorp
Locatie: Vorstenbosch

8 AUGUSTUS

Kloosterhof, Laarstede avond wandel driedaagse
Locatie: Nistelrode
Pagina 6

Gratis inloopspreekuur voor ondernemers
Locatie: OOvB Nistelrode

Singer-songwriters Friday
Locatie: Natuurtheater Kersouwe
Heeswijk-Dinther

Jeugd en Gezinsvierdaagse
Locatie: Heeswijk-Dinther
Pagina 7

9 AUGUSTUS

Kermis Loosbroek

Jeugd en Gezinsvierdaagse
Locatie: Heeswijk-Dinther
Pagina 7

10 AUGUSTUS

Kermis Loosbroek

Vogelvereniging Vogelvreugd: Kaarten
Locatie: CC Servaes
Heeswijk-Dinther

Theeceremonies in de Japanse Tuin
Locatie: Fazanterie de Rooie
Hoeve Heeswijk-Dinther

11 AUGUSTUS

Kermis Loosbroek

Inloopspreekuur startende ondernemers
Locatie: Rabobank Cereslaan
Heesch

Stilte wandeling
Locatie: Bomenpark Heesch

Bridgeclub De Klotbeek: Vrij bridgen
Locatie: CC Servaes
Heeswijk-Dinther

12 AUGUSTUS

Kermis Loosbroek

Zonneochtend
Locatie: Zaal 't Tramstation
Nistelrode
Pagina 14

Cursus Reiki 1 - Centrum Maia
Locatie: Palmenweg 5 Nistelrode

VV Vogelvreugd: Kienen
Locatie: CC Servaes
Heeswijk-Dinther

13 AUGUSTUS

De glimlach en de bom
Locatie: Natuurtheater Kersouwe
Heeswijk-Dinther

14 AUGUSTUS

Cursus Reiki 2 - Centrum Maia
Locatie: Palmenweg 5 Nistelrode

15 AUGUSTUS

Vrijdagmiddagborrel met Jan en Alleman
Locatie: AquaRest
Heeswijk-Dinther

Indische herdenking
Locatie: Kloosterkapel
Vorstenbosch

16 AUGUSTUS

Jeu de boules Kampioenschappen
Locatie: 't Gildenbergske
Vorstenbosch

17 AUGUSTUS

Cyrano de Bergerac - Première
Locatie: Natuurtheater Kersouwe
Heeswijk-Dinther

VV Vogelvreugd: Kaarten
Locatie: CC Servaes
Heeswijk-Dinther

18 AUGUSTUS

Inloopspreekuur startende ondernemers
Locatie: Rabobank Cereslaan
Heesch

Kindervakantieweek
Locatie: Heesch, Nistelrode
Heeswijk-Dinther en Loosbroek

De Klotbeek: Vrij bridgen
Locatie: CC Servaes
Heeswijk-Dinther

Voor meer informatie over de inhoud en tijden van de evenementen kunt u de agenda op onze websites bekijken.
Wilt u uw evenementen op deze pagina geplaatst hebben dan kunt u deze aanmelden via onze websites

www.mooiheesch.nl **www.mooinisseroi.nl** **www.mooihdl.nl** **www.vorstenbosch-info.nl**