De MooiBernheze krant
HEESWIJK • DINTHER • LOOSBROEK
VORSTENBOSCH • HEESCH • NISTELRODE
WEKELIJKS GRATIS HUIS-AAN-HUIS
Jaargang 8 • Week 43 • 24 oktober 2018

Loosbroek in Halloweensferen

HALLOWEENTOCHT, DOE-DINGEN, TRICK & TREAT, GRIEZELDISCO, SNOEPWORKSHOP EN DANSOPTREDEN

TEKST EN FOTO: WENDY VAN LIJSSEL

LOOSBROEK – Wuivende spoken, flikkerende lichtjes in de nacht en enge figuren op elke hoek of kant. Vrijdag 2 november is het vanaf 18.00 uur allemaal te vinden én mee te maken in Loosbroek tijdens een Halloweentocht en -avond speciaal voor kinderen van 2 tot 12 jaar. Een interactief evenement met doe-dingen onderweg compleet met 'trick en treat', een griezeldisco na afloop, snoepworkshop en dansoptreden van The Swing Girls. Meedoen is gratis en kan vanaf 18.00 uur tot 19.00 uur bij CC De Wis. Ook kinderen uit andere kernen zijn van harte welkom om aan te sluiten.

Mieke, Miriam en Inge

Het idee voor de Loosbroekse 'griezeltocht' komt uit de koker van Mieke Offermans, Inge van Houtum en Miriam van Dijk.
Zij wisten intussen het 'halve turp' te enthousiasmeren. "Er is een grote knutselgroep van ouders die van alles gemaakt hebben om De Wis, maar ook de tuinen van mensen, helemaal in stijl aan te kleden. Dankzij Lôsbroekwist zijn er prachtige decorstukken gemaakt en er is een groep jongeren die ons gaan helpen tijdens de tocht. Verder zijn er mensen die iedereen die wil, voor aanvang van de tocht in stijl gaan schminken en tot slot kunnen we onze tocht organiseren met financiële steun van Stichting Pallet en sponsoren van Lôsbroekwist", vertelt genoemd drietal enthousiast.

Tussen 18.00 uur en 19.00 uur kan iedereen vanaf CC De Wis vertrekken met een route in de hand die door het hele dorp loopt. Bij de huizen met vlag mag aangebeld worden voor 'trick & treat', oftewel een snoepje. Onderweg staan 'duistere figuren' maar, zo wordt benadrukt: "Die hebben instructies gekregen om zeker de allerkleinsten niet de stuipen op het lijf te jagen. Het moet vooral leuk en gezellig zijn. Kinderen moeten na afloop nog wel durven te gaan slapen. Bij een peuter of kleuter moet anders 'geacteerd' worden dan bij iemand van 11 of 12 jaar." Voor kinderen tot circa 6 á 7 jaar is het nodig dat ouders meelopen. Het is verder aan ouders te bepalen of zij hun kinderen alleen of met vriendjes laten lopen. Onderweg is er nog een aantal spelactiviteiten waaraan kan worden deelgenomen.

Bij terugkomst is het feest nog niet afgelopen. DJ Lars zorgt voor een griezel-gezellige afterparty met bij de doelgroep passende muziek. Ouders/verzorgers zijn van harte welkom om ook met de voetjes van de vloer te gaan en/of een drankje te drinken en even bij te praten. Maar dat is nog steeds niet alles want kok Harm den Dekker verzorgt een snoepworkshop in stijl en The Swing Girls verzorgen een optreden.

Mieke, Inge en Miriam verheugen zich enorm. "We gaan er echt een leuke, gezellige en ietsepietsie griezelige tocht van maken." Dan: "Het hoeft niet, maar het zou wel leuk zijn als deelnemers in stijl gekleed meedoen."
Tot slot is belangrijk te melden dat 'weer of geen weer' de Halloweentocht altijd doorgaat en ook 'buitendorpse' jeugd van harte welkom is.

Voor Bernhezenaren
Door Bernhezenaren

JUMBO NISTELRODE
Bernheze
PODOTHERAPIE VAN DEN HEUVEL
Bernheze
HB FOODS
Heesch en Nistelrode

FOLDERS DEZE WEEK

Boergondisch Bernheze
pag. 7

Opening speeltuin
pag. 11

Oktober woonmaand
pag. 22

Krant niet ontvangen?
Laat het ons weten via
info@demooibernhezekrant.nl

Deco
ZONWERING
Rolluiken • Raambekleding • Overkappingen
Een tuinkamer van glas creëren?
Bezoek onze buitenshowroom
Nieuwstraat 19 • Heesch • 0412 480 490
www.decozonwering.nl

Hallo
JUMBO
Zie pagina 15
Jumbo Wiegmans Heesch
Jumbo Nistelrode

KRINGLOOPBEDRIJF BERNHEZE
2013 - 2018
29 SEPTEMBER modeshow 13.30 UUR
20 OKTOBER veiling 13.30 UUR
V.A. 3 NOVEMBER kerstmarkt 09.30 UUR
1 DECEMBER open dag V.A. 09.30 UUR
Kringloop bedrijf Bernheze
Voorste Groes 1a Heesch

COLOFON
DeMooiBernhezeKrant

Oplage
13.000 stuks
Bezorgdag: woensdag

Bernheze Media
Laar 28
5388 HG Nistelrode
0412- 795170
info@demooibernhezekrant.nl

Website
www.demooibernhezekrant.nl

Redactie
Rian van Schijndel
Heidi Verwijst
Henriëtte Maas
Tamlyn van Lanen
Milène Putters

Acquisitie:
Rian van Schijndel
Ingrid van Driel-van Linder
Joyce van Griensven

Administratie:
Heidi Verwijst
info@demooibernhezekrant.nl
Wendy van Grunsven

Vormgeving/DTP
Monique Raaijmakers
Buro Tweevoud

Fotografie
Ad Ploegmakers
Michel Roefs
Marcel van der Steen
Yvonne Rosenhart
Edwin Hendriks
Netty van Lieshout

Advertorial

Aanlevertijden
Kopij/redactie:
maandag tot 12.00 uur.
Familieberichten:
dinsdag tot 12.00 uur.
Info@demooibernhezekrant.nl
Advertenties:
verkoop@bernhezemedia.com

Bezorgklachten
info@demooibernhezekrant.nl
0412-795170

Aan de inhoud van DeMooiBernheze-Krant is alle mogelijke zorg besteed. Er kunnen echter geen rechten aan worden ontleend.
De uitgever zal geen aansprakelijkheid aanvaarden. Niets uit deze uitgave mag op enigerlei wijze worden verveelvoudigd en/of openbaar worden gemaakt zonder toestemming van Bernheze Media.

PEFC PEFC/30-31-674
WIJ LEIDEN VAKMENSEN OP Erkend leerbedrijf

BEZOEK NATIONALE KUNSTDAGEN

De nationale kunstdagen vinden in 2018 plaats op 10 en 11 november in de Beursfabriek in Nieuwegein. Bij een bezoek aan de Nationale Kunstdagen geniet je van kunst van ruim 200 kunstenaars. Niet alleen schilderijen zijn goed vertegenwoordigd: je vindt er ook sieraden, textielkunst, brons, keramiek, fotografie en nog veel meer. Er is dus voor ieder wat wils!
Wil je meer weten? Kijk dan op www.kunstdagen.nl

Op zaterdag 10 november om 13.00 uur vertrekken we vanaf de Misse per bus naar Nieuwegein. De busrit wordt begeleid door een vertegenwoordiger van de Eijnderic. Op locatie in Nieuwegein kan iedereen zijn eigen weg gaan. Om 16.30 uur vertrekt de bus terug richting Heesch. De prijs bedraagt € 27,50 p.p. In de prijs zijn inbegrepen: de entreekaartjes, een kopje koffie/thee ter plaatse en de busreis.

KIJKEN MET JE PEN; EEN INSPIRERENDE SCHRIJFCURSUS

Op woensdag 7 november start onze inspirerende schrijfcursus! Heb je altijd al je schrijftalent willen ontwikkelen? Hou je van colums, blogs of wil je iets nalaten voor het nageslacht? Alle schrijfstijlen komen aan bod en je ontdekt wat bij jou past! Annelies Cuijpers begeleidt je bij de cursus. Annelies begon als journaliste, gaf later les aan de School voor Journalistiek en is nu communicatieadviseur én ze houdt van werken met mensen. Kom je ook?

HET SUCCESVOLLE JEUGDAANBOD KRIJGT EEN VERVOLG!

Kijk snel om je in te schrijven voor de nieuwe activiteiten want: VOL=VOL!

CREALAB FOODLAB SCIENCELAB STAGELAB TYPELAB

EDUCATIEF EN CREATIEF CENTRUM DE EYNDERIC
LEKKER LEERZAAM BEZIG
(0412) 45 45 45 | info@eijnderic.nl | www.eijnderic.nl
open: ma t/m do: 09:00-17:00u | vr: 09:00-12:00u
De Eijnderic is gevestigd in Heesch, Nistelrode en Heeswijk

NESTERLÉ CULTUREEL CENTRUM

CC NESTERLÉ
PRESENTEERT
Zondagse Muziek

APM BIGBAND en MWG
ZONDAG 4 NOVEMBER
VAN 15.00-17.00 UUR
TOEGANG GRATIS

Nesterlé, zó dichtbij. Kom, geniet & ontmoet!

NISTELRODE - **De eerste editie van het zondags muziekske van dit seizoen, dat plaatsvindt op zondag 4 november, belooft een swingende middag te worden met optredens van zowel de APM bigband als de gelegenheidsband MWG.**

De AMP bigband uit Rosmalen is een hecht gezelschap bestaande uit 24 muzikanten met daarbij een zanger en een zangeres.
Al meer dan 25 jaar verzorgt het orkest met veel plezier optredens en feesten in de regio en inmiddels ook ver daarbuiten.

De link met Nistelrode is simpel gelegd met zanger Carli Bongers, die destijds nog in De Rauw Hei opgroeide en nu al meer dan 20 jaar één van de leadvocalisten is. Hij zet samen met zangeres Monique van Sambeek en het orkest zijn beste muzikale beentje voor. De APM Bigband staat garant voor een swingend feestje met nummers van onder andere Carol Emerald, Santana, Herman Brood, Lionel Richie, Simon & Garfunkel en vele anderen. Een repertoire met niet alleen latin-/funky nummers en bekende James Bond nummers maar ook met nummers waarmee men het publiek ontroert zoals easy listening en het Nederlandstalige repertoire.

Het tweede gezelschap dat het podium betreedt is een gelegenheidsband van drie muzikanten. Zij spelen vaak in diverse combinaties in het theater, bands, koor of als straatmuzikant. Deze middag treden zij op onder de naam MWG (Met Wederzijds Goedvinden).

Tijdens 'Zondagse Muziek' biedt CC Nesterlé een podium aan lokale en regionale artiesten. Van jongerenbands tot aan klassieke ensembles. Loop op zondag 4 november tussen 15.00 en 17.00 uur gerust binnen en geniet ongedwongen van bijzondere live muziek. De toegang is gratis!

www.nesterle.nl

Stichting Kloosterkapel Vorstenbosch
culturele educatieve ontmoetingsplaats

Kloosterkapel kunst- en cultuuragenda:

Donderdag 25 oktober: Lezing 'Je hoofd opruimen' door Carla van de Anker. De MatriXmethode is een gesprekstechniek die wordt toegepast bij kinderen met leerproblemen en mensen met volle hoofden, zowel volwassenen als kinderen en jongeren.
Aanvang 20.00 uur, kosten € 5,-, contant te betalen in de zaal.
Aanmelden via
info@kloosterkapelvorstenbosch.nl.

Donderdag 8 november: Meditatieavond door Betsie van der Heijden. Zij zal deze meditatie verzorgen op basis van haar jarenlange ervaring vanuit de Zijn-visie. Iedereen is van harte welkom, met of zonder ervaring in mediteren. Van 19.30 tot circa 20.30 uur. De kosten zijn € 10,- contant te betalen aan de zaal. Aanmelden via
info@kloosterkapelvorstenbosch.nl.

Betsie van der Heijden

Zaterdag 10 november: Dag met Familieopstellingen door Juno Welter. Van 10.00 tot 17.30 uur. Info en aanmelden bij Margareth Bloemen, 0413-351075 of
margarethbloemen@home.nl.

Aanmelden of meer informatie: www.kloosterkapelvorstenbosch.nl / info@kloosterkapelvorstenbosch.nl

GRILLROOM & PIZZA
FLORYA
't dorp 58a - Heesch - www.florya-heesch.nl (0412) 484074
Thuisbezorgd.nl
Like us on Facebook

ACTIE!
Elke vrijdag pizzadag
Met uitzondering van pizza Calzone en bezorging

Alle gerechten worden luchtdicht geseald. Binnen een straal van 15 km worden deze gegarandeerd warm geleverd.
Pizza € 6,-
facebook.com/floryaheesch

De Maashorst bij nacht: Ga maar mee als je durft!

NISTELRODE - **Natuurcentrum De Maashorst organiseert op zaterdagavond 27 oktober de spannende Nacht van de Nacht. Een avond waarop je kennis maakt met de duistere kanten van de nacht. Maar waar ook hele leuke weetjes verteld worden over dat wat je overdag niet ziet! De avondactiviteit begint om 19.00 uur en duurt tot ongeveer 21.30 uur. Deelname kost € 5,- voor volwassenen en € 4,- voor kinderen. Dit is inclusief warme chocomel na afloop. Zaklampen zijn verboden! Aanmelden kan via www.natuurcentrumdemaashorst.nl of 0412-611945.**

De Nacht van de Nacht is een landelijke activiteit die dit jaar voor de dertiende keer plaatsvindt. Er wordt deze nacht stilgestaan bij de hoeveelheid verlichting die er is en hoe weinig het nog echt donker is.
En hoe leuk het juist is om er in het donker op uit te gaan! Wat kun je in het donker allemaal zien en beleven? De Nacht van de Nacht is een activiteit voor het hele gezin.
Om 19.00 uur worden de deelnemers bij Natuurcentrum De Maashorst in groepen verdeeld. Iedere groep gaat met een IVN natuurgids het bos in en maakt

EEN ACTIVITEIT VOOR HET HELE GEZIN

een wandeling van ongeveer drie kilometer. Tijdens de wandeling komen de groepen bij verschillende posten waar allerlei deskundigen iets vertellen over dieren in de nacht. Hoe leven de dieren in het donker en hoe vinden ze dan hun eten? Een vogelkenner vertelt op een locatie in de wandeling over de uil en de nachtzwaluw. Maar ook andere nachtdieren passeren de revue, zoals de das, de vleermuis en de nachtvlinder. Sterrenwacht Halley is aanwezig met een grote kijker!

Om verzekerd te zijn van deelname is het verplicht om vooraf aan te melden!

Nacht van de Nacht bij Halley

HEESCH - **Sterrenwacht Halley doet zaterdag 27 oktober ook mee aan de Nacht van de Nacht. Dit jaarlijks evenement is het initiatief van Natuur- en Milieufederaties. Het programma bij de sterrenwacht begint om 20.00 uur en duurt ongeveer twee uur. Het is leuk en interessant voor alle leeftijden. Vooraf aanmelden is niet nodig.**

Als het niet bewolkt is kan de sterrenhemel bewonderd worden. De Melkweg bevindt zich recht boven ons hoofd en de rode planeet Mars staat ook hoog aan de hemel. De bijna volle maan komt rond 20.30 uur in het oosten op en dit spektakel kan door iedereen gevolgd worden. Met de telescopen zijn op de maan bergen, 'zeeën' en kraters heel fraai te observeren.

's Nachts wordt het in bijna heel Nederland nooit echt donker, ook niet bij Sterrenwacht Halley dat midden in het buitengebied staat. Het licht van dorpen, steden, bedrijventerreinen en wegen gaat ook omhoog en overstraalt de lichtzwakkere sterren. Lichtvervuiling is dus ook een probleem voor de sterrenkunde en wordt dan ook in een presentatie bij Halley besproken.

De entree op de publieksavond is voor iedereen € 3,-.

Het adres van Sterrenwacht Halley is Halleyweg 1 in Heesch/Vinkel (halverwege Heesch en Vinkel). De route is vanuit beide plaatsen met wegwijzers aangegeven. Groepen kunnen op andere dagen en tijden terecht.
Bel voor een afspraak met 0412-454999.

Meer informatie over Sterrenwacht Halley kun je vinden op www.sterrenwachthalley.nl.

Dank je wel Nisseroi

NISTELRODE - **De Nistelrodese Zonnebloemvrijwilligers hebben met succes gecollecteerd in de week van 8 tot en met 13 oktober. De collecte heeft namelijk het mooie bedrag van € 2.215,- opgebracht.**

Het opgehaalde bedrag komt in zijn geheel ten goede aan de Zonnebloem Nistelrode. Ook de actie 'Rabo Dividend' bracht € 1.568,- voor Zonnebloem Nistelrode op.
Met het geld kan de Zonnebloem in het jubileumjaar mooie, extra activiteiten organiseren voor de Zonnebloemgasten. Volgend jaar viert Zonnebloem Nistelrode haar 70-jarig bestaan. Zonnebloem Nistelrode is in het hetzelfde jaar opgericht als de Nationale Zonnebloemvereniging.
De Zonnebloem bedankt Nistelrode voor de bijdrage aan de collecte en de Rabodividend stem.

Column D'n Blieker

Tim Wijnen beschrijft zijn unieke kijk op dagelijkse herkenbare belevenissen.

Opvoedkunde

Ongevraagd en volkomen onervaren heb ik de afgelopen jaren zo nu en dan mijn mening gegeven over opvoeden. Ik heb geadviseerd aan ouders dat ze hun kinderen meer vrijheid moesten geven. Ik heb beweerd dat een flinke bult op een kinderhoofdje helemaal geen kwaad kan en dat ze daar hard van worden. Die tablet moest uit het raam worden gegooid en ouders moesten hun kind ook in de stromende regen naar de speeltuin sturen. Ik vond dat kinderen regelmatig recht hebben op lekker ongezonde snoep in plaats van een verantwoorde wortel. Allemaal goedbedoelde adviezen waar ik heilig van overtuigd was.
Sinds een paar weken ben ik niet zo zeker meer van mijn overtuigingen. Sinds ik op een monitor wat vage beelden van een klein mensje heb gezien, is alles ineens niet zo duidelijk meer. Sinds ik dat kleine mensje heb gezien, het hartje heb zien kloppen en zien trappelen met de beentjes, staan al mijn rotsvaste meningen over opvoeden op losse schroeven. Dat kleine mensje heeft ervoor gezorgd dat mijn belerende opvoedkundige ik als sneeuw voor de zon verdwenen is.
Dat kleine mensje op de monitor is namelijk van mij. Dat heeft bij mij gezorgd voor extreem geluk en tegelijkertijd ook extreme onzekerheid. Want die kleine zorgt er nu al voor dat de beschermingshormonen me te pakken hebben. Die hormonen laten me nu al twijfelen of ik mijn kind voldoende kan beschermen tegen de gevaren van deze wereld in de vorm van hoge speeltoestellen, Youtube-geweld en ongezonde suikers. Als ik nu een ouder hoor zeggen 'blijf maar lekker binnen bij papa en mama', knik ik instemmend, terwijl ik een paar weken geleden afkeurend met mijn ogen zou rollen.
Als zelfbenoemde opvoedkundige word ik over 28 weken als het goed is ineens een ervaringsdeskundige. Misschien moet ik dan meteen een paar hoofdstukken schrappen uit mijn opvoedkundeboek en verlies ik daarmee ook een deel van mijn geloofwaardigheid.
Vroeger had ik het behoud van mijn geloofwaardigheid belangrijk gevonden, maar het kan me niks meer schelen. Het is totaal onbelangrijk. Alleen dat kleine mensje op de monitor telt vanaf nu.

blieker@bernhezemedia.com

RIVEZ
ASSURANTIËN & RISICOBEHEER BV

VOOR EEN GOED EN ONAFHANKELIJK ADVIES BENT U BIJ ONS AAN HET JUISTE ADRES

Wij zijn mensen uit uw eigen omgeving en weten wat er speelt. Bij ons kunt u terecht voor uw verzekeringen, hypotheek, betalen, sparen en overige financiële producten.

Loop gerust binnen voor een persoonlijke kennismaking.

Laar 63 b 5388 HC Nistelrode 088-8000900 info@rivez.nl
WWW.RIVEZ.NL

ZORG EN HULP

Spoed, als elke seconde telt
Alarmnummer Brandweer, Ambulance en Politie 112
Doven en slechthorenden spoedeisende hulp 0900-8112
Geen spoed
Brandweer 0412-458888
Politie 0900-8844
Politie doven en slechthorenden 0900-1844
Huisartsenpost 0900-8860
BERNHEZE
Ons Welzijn 088-3742525
info@sociaalteambernheze.nl
www.ons-welzijn.nl
THUISZORG PANTEIN
Voor al uw zorgvragen 0900-8803
www.thuiszorgpantein.nl
HEESCH
Huisartsen
Huisartsenpraktijk P.J.A. van der Burgt
Langven 24, 0412-453798
Spoed overdag: 0412-455282
Huisartsenpraktijk De Zwaan en Van Sonsbeek
Schoonstraat 21
0412-450802
Spoed overdag: 0412-450802
Huisartspraktijk L. van Cruchten
't Dorp 37, 0412-451355
Spoed overdag: 0412-454945
Mw. N.A.M. Hiemstra
Hoogstraat 1a, 0412-451380
Spoed overdag: 0412-452739
Apotheek
BENU Apotheek Heesch
open ma.-vr. 8.00-17.30 uur
zaterdag 11.00 - 13.00 uur
0412-451971
BrabantZorg
Locatie: Heelwijk en Thuiszorg Heelwijk/Laarstede
Mozartlaan 2, 0412-465500
www.brabantzorg.eu
HEESWIJK-DINTHER
Huisartsen
Huisartsenpraktijk De Vrij-Kesselaer
Plein 1969 13b, 0413-292350
Spoed overdag: 0413-292730
Huisartsenpraktijk Heilaren
Heilarensestraat 64
0413-292922
Spoed overdag: 0413-293393
Apotheek
Apotheek Heeswijk-Dinther
Plein 1969 13a
Open ma.-vr. 8.00-17.30 uur.
Buiten openingstijden voor spoedeisende recepten kunt u naar de Regioapotheek in Bernhoven, naast de hoofdingang van het Ziekenhuis Bernhoven Uden.
0413-408780.
Laverhof
Locaties Cunera, De Bongerd en ondersteuning thuis
Zijlstraat 1, tel.: 0413-298100
NISTELRODE / VORSTENBOSCH
Huisartsen
Huisartsenpraktijk Nistelrode
Beekgraaf 58a. 0412-611250
Apotheek
Apotheek Nistelrode
open ma.-vr. 8.30-17.30 uur
zaterdag 11:00-12:00 uur
buiten openingstijden voor spoedeisende recepten bij de Regioapotheek in het Ziekenhuis Bernhoven.
0413-408780.
BrabantZorg
Locatie: Laarstede en Thuiszorg Heelwijk/Laarstede
Laar 40, 0412-407020
www.brabantzorg.eu
Verloskundige Nistelrode-Heesch
Verloskundige praktijk NOVA
Mozartlaan 2 Heesch
0412-646839
spoed: 06-53673167
www.novaverloskundigen.nl
LOOSBROEK
Huisartsen & Apotheek vindt u onder meer in Heeswijk-Dinther & Nistelrode. De huisartsen uit de regio draaien diensten in Loosbroek.

Opbrengst inzameling Taxus Taxi valt tegen

'Taxusplant mooi alternatief voor dode buxus'

En door 'm te snoeien kun je ook nog eens mensen helpen met een behandeling tegen kanker

BERNHEZE - **De jaarlijkse inzameling van taxussnoeisel door Stichting Taxus Taxi heeft geleid tot de productie van ruim 2.800 chemotherapieën. "We hadden op een hogere opbrengst gerekend, maar door het hete zomerweer is er dit jaar minder gesnoeid en dus ook minder opgehaald", zegt Werner Toonen van Stichting Taxus Taxi. In de gemeente Bernheze was de opbrengst goed voor 25 chemotherapieën.**

Al sinds 2009 roept Taxus Taxi elk jaar eigenaren van de taxushaag op om deze groene heester in de zomermaanden te snoeien en het snoeisel te bewaren. Juist in deze periode bevatten de jonge twijgjes van de taxusplant de werkzame stof Taxol, dat wordt gebruikt voor chemotherapieën. "We hebben dit jaar kunnen inzamelen van 6 juni tot en met 7 september. Onze aanvankelijke doelstelling was 3.500 chemotherapieën, maar de hete zomer is funest geweest. Dit jaar was het in juni nog top, maar in juli werd het snel minder. Door de droogte en het warme weer vergaat het de mensen aan enthousiasme om te tuinieren. Dat hebben we helaas gemerkt in de opbrengst", blikt Werner terug.

Mooi alternatief
Voor mensen die op zoek gaan naar een alternatief voor hun (dode) buxus, is de taxus een mooi alternatief, vertelt Werner. "De taxus is bij kwekers en tuincentra te halen. Het is een sterke plant die ervoor zorgt dat de haag het hele jaar door mooi groen is. En door 'm te snoeien, kun je ook nog eens mensen helpen met een behandeling tegen kanker."
Werner geeft aan dat hij met hoveniers en tuinders het gesprek aangaat over het beste moment van snoeien. "Wij zamelen al sinds 2009 in en elk jaar komt onze inzamelingsactie weer terug. De begin- en einddatum worden bepaald door de hoeveelheid werkzame stof en het weer dat daarop van invloed is. Het is belangrijk dat mensen dat weten om ervoor te zorgen dat zij op tijd snoeien."

Meer informatie over het inzamelen van snoeisel en Stichting Taxus Taxi via www.taxustaxi.nl of de Facebookpagina.

HUIDGERICHT
Huid · Oedeem · Laser
GERICHTE ZORG VOOR UW
HUID
Vergoeding? Check uw zorgpolis.
ACNE - LASER - OEDEEM - STEUNKOUSEN
NISTELRODE | DEN BOSCH I DRUNEN I 06-22260350 - 06-22260050
WELKOM BIJ DE HUIDTHERAPEUT. WELKOM BIJ HUIDGERICHT.
WWW.HUIDGERICHT.NL

www.GratisArboSpreekuur.nl
Voorkomen is beter dan genezen
Laar 63a - 5388 HC Nistelrode - 0412-20 60 14
info@gratisarbospreekuur.nl - www.gratisarbospreekuur.nl

COLUMN

LEVEN NA KANKER

De diagnose kanker is een soort bommetje wat in je gezicht explodeert. De hele mallemolen gaat draaien, je zweeft tussen hoop en angst, de behandelingen en dan... zowaar, je overleeft het!

De behandeling is natuurlijk erg heftig, chemo maakt veel kapot, dat moet ook natuurlijk, de kankercel gaat kapot maar ook veel goede cellen. Je lijf moet dit allemaal opruimen en dat lukt niet zomaar. Hierdoor ontstaan klachten tijdens de chemo. Vaak geen haren op je hoofd, een kleur als een vaatdoek, doodmoe, geen eetlust, misselijk, overgeven, hoofdpijn en vaak ook diarree.

En dan krijg je het goede bericht, je bent 'schoon'.

Het herstel kan beginnen, vol goede moed en geloof in de toekomst, maar zo slap als een vaatdoek. Ik ga het niet hebben over de psychische problemen, maar over de lichamelijke restverschijnselen:
- Zenuwpijn
- Slecht ontlastingspatroon
- Vermoeidheid
- Slecht slapen
- Geen eetlust
- Jeuk
- Verbrandingsplekken
- Botontkalking
- Concentratiestoornissen en geheugenproblemen
- Nierschade
- Onvruchtbaarheid
- Seksuele stoornissen.

Het hoort erbij, je moet ermee leren leven en blij zijn want je leeft. Is dat zo, moet je dit maar voor lief nemen? Of ga je er wat mee doen? Je hebt de kanker overwonnen, dan ga je toch ook de kwaliteit van leven aanpakken. En dat kan, je kunt aan de restverschijnselen zeker wat doen. Een druppel bloed onder de microscoop en je ziet al snel wat je kunt doen. Misschien iets anders eten? De vitaminetekorten opsporen en behandelen.

Het lichaam helpen de rommel op te ruimen die de chemo of bestraling heeft achtergelaten en de schade repareren die de chemo of bestraling heeft aangericht. Het lichaam helpen in zijn herstel, zorgen dat er zuurstof in de cellen komt. Dat kan door magneetveldtherapie, de lever helpen, door voeding aan te passen, goed drinken met citroen in het water om de nieren te helpen, darmspoelingen en de darmflora herstellen zodat de diarree ophoudt, de spierspanning opheffen met magnesium of acupunctuur, tekorten opheffen door supplementen.

U ziet, mogelijkheden genoeg!

Meer weten? Kom dan naar de gratis lezing op 10 november, aanvang 11.00 uur. De lezing duurt tot ongeveer 12.30 uur en vindt plaats achter op het terrein bij High Care 3000 aan de Loonsestraat 17 in Neerloon. Wel graag aanmelden telefonisch op 0486-416530 of via info@highcare.nl.

We hebben ook nog een gratis spreekuur, iedere maandag. Dan hebben we tien minuten om kennis te maken en even naar uw bloed te kijken. Ook hiervoor graag even aanmelden.

High Care 3000 BV
High Care 3000 BV
Loonsestraat 17
5371 PJ Ravenstein/Neerloon
0486-416530
info@highcare.nl
www.highcare.nl

ZEGERS OPTIEK
Alle monturen zijn geprijsd inclusief
ENKELVOUDIG ONTSPIEGELD glas
't Dorp 30a - 5384 MA Heesch - 0412-473320 - www.zegersoptiek.nl

Nieuwe gezichten
bij Cultureel Centrum De Pas

TEKST: TEUN CEELEN FOTO: MARCEL VAN DER STEEN

HEESCH – Met het aannemen van Louisa Henderson, Floor van Laarhoven en Janette Slaats heeft CC De Pas in september zijn personeelsbestand op sterkte gebracht. Inwoners van Heesch samenbrengen en verenigingen een thuishaven bieden blijven belangrijke taken van het gemeenschapshuis.

V.l.n.r.: Floor, Chrisjan, Louisa, Janette en Wilco

Het kersverse team hoopt deze taken te volbrengen door nieuwe evenementen op poten te zetten, aansprekende theatervoorstellingen aan te bieden en in kaart te brengen waar jongeren behoefte aan hebben, om daarna meer activiteiten voor de jeugd te organiseren. Na een korte piek in het personeelsverloop zijn goede opvolgers noodzakelijk, vertelt Wilco Schrijvers, directeur van CC De Pas. Een van hen is Louisa, die theaterwetenschappen heeft gestudeerd en na vijf jaar freelance-ervaring in de theaterwereld bij het cultureel centrum in dienst treedt als theaterprogrammeur. Ze legt uit waarom: "De Pas vervult een belangrijke rol in de Heesche gemeenschap. Je kunt hier echt het verschil maken. Dat hoop ik te doen door bij het samenstellen van het theaterprogramma van 2019-2020 rekening te houden met de wensen van Heeschenaren.
Ook werk ik nauw samen met Theater De Lievekamp om de theatervoorstellingen van de twee theaters beter op elkaar af te stemmen en om tot een beter programma te komen."

Vinden en verbinden

De marketing en zaalreservering zijn in handen van Floor. Ze hoefde niet lang na te denken over haar sollicitatie. "Je werkt hier voor én met de gemeenschap. Daarnaast zijn theaterbezoekers altijd vrolijk." Ze krijgt versterking van Janette uit Heesch, die eveneens op de marketing en communicatieafdeling is beland. Organiseren, dát is wat de Heesche drijft. Het 'vinden en verbinden van sponsoren', in haar woorden, is de uitdaging die ze met beide handen aangrijpt. De nieuwkomers kunnen bouwen op een stabiele basis: Susie de Rijke, verantwoordelijk voor de facturatie, en theatertechnicus Chrisjan Ploegmakers kennen het klappen van de zweep bij het cultureel centrum. Chrisjan werkt er inmiddels drie jaar en woont bij wijze van spreken 'om de hoek'. Vernieuwen blijft Chrisjan zeker, ook al zou er geen wisseling van de wacht hebben plaatsgevonden. "Al merk je als bezoeker niet altijd wat er schort aan bijvoorbeeld de geluidskwaliteit, als technicus luister je toch anders."

> **"Je werkt hier voor én met de gemeenschap**

Ondertussen blijft Wilco hopen op een bestuurlijke fusie met De Eijnderic en een samenwerking met de bibliotheek in Heesch. "Want", zo benadrukt hij: "de plannen zijn niet van tafel, er is alleen sprake van een herbezinning. Dit heeft te maken met de kosten van het plan en met het informeren en raadplegen van de gemeenteraad over de status van het plan. Ik ben ervan overtuigd dat deze samenwerking alle betrokken partijen voordeel biedt. Ik verwacht kruisbestuiving tussen de deelnemers."

BERNHEZEFAMILIEBERICHTEN

Voor uw overweldigende belangstelling tijdens de ziekte, na het overlijden en bij de uitvaart van ons pap en opa

Harrie van den Berg

* 31 juli 1931 † 8 september 2018

willen wij u hartelijk bedanken.

Kinderen en kleinkinderen

Heesch, oktober 2018

PAROCHIENIEUWS

Alle Zielen

Stilstaan en gedenken

HEESWIJK-DINTHER - **In de Abdij van Berne vindt op 2 november een tweede Alle Zielen viering plaats. Iedereen is uitgenodigd, jong en oud, om tijdens deze speciale avond de doden te herdenken. Met muziek en zang, kunst en vormgeving, eten en drinken, licht en vuur willen we de traditie vernieuwen en rituelen verlevendigen.**

Het project heeft als doel om door middel van kunstuitingen gelegenheid te bieden de doden te herdenken op een manier die aansluit bij de huidige maatschappij. Participatie en aandacht voor nabestaanden zijn belangrijke kernwaarden in het project.

Alle Zielen biedt deze mogelijkheid op een eigentijdse manier. Alle Zielen is een vernieuwde vorm van een katholieke traditie, maar is niet gebonden aan een religie.
Kunstenaars verbeelden zowel hun universele als persoonlijke visie op het mysterie van de dood. Door middel van kunst, klank, licht en vuur kunnen nabestaanden op een persoonlijke en toegankelijke manier hun dierbaren herdenken in een nieuwe vorm van zingeving. Het terrein van de Abdij van Berne is wederom het decor voor Alle Zielen 2018.

Alle Zielen programma:
Vrijdag 2 november.
Entree: vrije gift.
18.00 tot 18.30 uur: Dienst in de Abdijkerk.
18.30 tot 22.00 uur: Doorlopend programma op het terrein.

Alle Zielen is mede mogelijk gemaakt door Stichting Dertien Hectare.

Met dank aan Abdij van Berne, Proeflokaal en diverse sponsoren.

Drama voor tieners

BERNHEZE - **Zie jij als ouder bij je tiener ook steeds meer druk, bijvoorbeeld om te presteren op school, op de sportclub of thuis? Ook de sociale druk die via veel kanalen bij jongeren binnenkomt is hoog: als je de nieuwste gadgets met de nieuwste apps niet hebt of de nieuwste hype niet volgt, hoor je er al gauw niet meer bij. Kun je als tiener nog wel jezelf zijn tegenover anderen en… tegenover God? In hoeverre kun je als puber vrij zijn in je spirituele ontwikkeling? Wat kun je als ouder, al dan niet in groepsverband, doen?**

Als je deze vragen herkent bij jezelf als opvoeder, dan is er speciaal voor jou vanuit parochie De Goede Herder een driedelige cursus te volgen rondom het thema 'Drama'.

Daarin krijg je handvatten om tieners te begeleiden in deze ontwikkeling. Op 9 oktober is dat een actieve introductie in de wereld van drama, op 13 november gaat het over bibliodrama (vormen van interactie met Bijbelverhalen) als reisgenoot in de spirituele ontwikkeling van tieners en in januari ben je te gast bij het Toverbaltheater in Beneden-Leeuwen.

Er zijn geen kosten aan deze cursus verbonden. Elke cursusavond kan ook apart gevolgd worden.

Woon je in een van de kerkdorpen van bovengenoemde parochie, dus in Geffen, Heesch, Nuland, Vinkel of Vorstenbosch, dan kun je je voor deze cursus of voor een bepaalde avond aanmelden bij pastoraal werkster Annemie Bergsma via 0412-451215 of a.bergsma@parochiedgh.nl.

Inschrijving Eerste Communie in Heesch

HEESCH - **De Eerste Communie is een feest dat jaarlijks in de Rooms-Katholieke kerk wordt gevierd. Kinderen nemen dan voor het eerst volledig deel aan de viering van de Eucharistie.**

In het ontvangen van de hostie ontmoeten zij Jezus voor het eerst zelf en worden zij tegelijk als gedoopte één met de hele geloofsgemeenschap. Mocht jij als ouder de weg van Jezus die je bij het doopsel van jouw kind hebt ingeslagen met hem of haar willen blijven volgen, dan heten

KINDEREN NEMEN DEEL AAN DE VIERING VAN DE EUCHARISTIE

wij als parochie De Goede Herder jouw zoon of dochter van harte welkom. En wij hopen dat je kind zich aan onze tafel van gemeenschap thuis zal voelen.

Woon je in Heesch en zit je kind in groep 4 van de basisschool of een groep hoger? Dan kan het in de Petrus' Banden kerk aan de Kerkstraat 2 op zondag 19 mei in de eucharistieviering van 12.00 uur de Eerste Communie doen.

Dit gebeurt na een intensieve periode van voorbereiding met zowel begeleiding van jou als ouder als van ons als parochie.

Om je te helpen bij je keuze is er op dinsdag 6 november een informatieavond.

Deze bijeenkomst begint om 20.00 uur en duurt een uur. Voor meer informatie bel met 0412-451215 of mail naar a.bergsma@parochiedgh.nl.

BELEEF 't MEE MET BOERGONDISCH BERNHEZE

Boergondisch Bernheze: **diner uit de streek**

Goed overleg aan tafel *Tekst: Tamlyn van Lanen Foto's: Marcel van der Steen*

BERNHEZE – **De provincie Noord-Brabant is in 2018 dé Europese regio voor gastronomie. De gemeente Bernheze is daarom 'Boergondisch Bernheze' gestart, waarmee aandacht wordt besteed aan allerlei streekproducten en evenementen gerelateerd hieraan. Dat was reden om een diner samen te stellen met allerlei streekproducten.**

Op 17 oktober kwam een aantal gepassioneerde lokale ondernemers bij 't Pumpke in Nistelrode samen om te genieten van elkaars streekproduct. Met een speciaal samengesteld menu kwam ieders product deze avond aan bod. De ondernemers hechten evenveel waarde aan het lokaal ondernemen en de streekproducten die onze regio biedt. Een streekproduct hoort heerlijk en eerlijk te zijn: geproduceerd in de regio, waarbij zoveel mogelijk de onderlinge samenwerking opgezocht wordt. Het gepresenteerde menu is daar een mooi voorbeeld van.

De ondernemers hebben ieder ook hun eigen doel voor ogen. Paul van Santvoort is Het Maashorst Varken gestart vanuit zijn liefde voor dieren en lekker eten. Dat zijn varkens van het Berkshire ras, die hij kleinschalig op een natuurlijke manier houdt in Nistelrode. "Het Berkshire ras is een zuiver ras waar niet mee gekruist is, waardoor het vlees een meer authentieke smaak heeft dan het reguliere varken. In Japan vinden ze het vlees zelfs net zo bijzonder als de Wagyu biefstuk", vertelt Paul trots.

Bij Kipsalon staat de reguliere kip centraal die je niet meer in de supermarkt kunt krijgen. "Wij hebben kippen van een snelgroeiend ras, waardoor ze minder eten nodig hebben. Hierdoor is er per kilo kip veel minder CO^2 uitstoot dan bij bijvoorbeeld een biologisch gehouden kip", leggen Erik en Miranda van Doorn uit Heeswijk-Dinther uit. "En natuurlijk zorgen wij goed voor onze dieren. Zo gebruiken wij nauwelijks antibiotica en heeft onze kip net zo veel ruimte als een 'Beter Leven' kip", voegen zij daaraan toe. "Hiermee geven we de consument de kans om ook voor reguliere kip te kunnen kiezen."

Het opgemaakte bord carpaccio

Dorsclub De Stofvreters bestaat uit hobbyisten die genieten van oude landbouwmachines. "En wat is nou beter voor die machines dan ze te laten doen waarvoor ze gemaakt zijn?", zegt voorzitter Pieter van der Meer. Regelmatig zetten ze de machines in om onder andere te oogsten en dorsen. "Dat heeft veel voordelen: de machines blijven goed, we geven de natuur de kans om gebruik te maken van verschillende gewassen en we kunnen allerlei oude graansoorten terugbrengen op de markt."

De Stofvreters werkt onder andere samen met Van Mook, De Echte Bakker uit Nistelrode die hun spelt gebruikt. "Spelt is een mooi product waarmee je veel kunt variëren", vertelt Michel van Mook. "Zo kunnen we iedereen kennis laten maken met spelt uit onze eigen omgeving."
Ron de Lorijn is dol op zijn Nisserois Brandrode rund, wat hij met liefde serveert bij 't Pumpke. "Hoe mooi is het als je producten een eigen verhaal hebben?", vertelt hij. Vanuit 't Pumpke gaat hij graag lokale samenwerkingen aan. "We werken met bijvoorbeeld Heerkens Groente en Fruit. Hierdoor hebben we altijd verse groenten en fruit. Samen bedenken we hoe we met verrassende groenten een gevarieerde, gezonde en smakelijke menukaart kunnen samenstellen", vertelt Ron.

Heerkens werkt veel samen met lokale telers. "Wij kijken graag wat per seizoen mogelijk is om zo bijzondere producten aan te kunnen bieden. Dat is soms lastig, maar dat maakt de samenwerking alleen maar mooier", zegt Gert-Jan Heerkens.

Op www.bezoekbernheze.nl lees je meer over streekproducten uit Bernheze.

(Chef-Kok) Marita tijdens de 'making off...' van de carpaccio

De Versdriehoek
Aanbiedingen geldig van 25 tot en met 31 oktober
Aan Laar / Tramstraat - Nistelrode

Bij aankoop van 1 brood naar keuze
Brabants Roggebrood
Pakje met 18 plakjes Nu €1,25

Mueslibollen
4+2 GRATIS
Boordevol vezels!
Weekendknaller!
Kersenflap met slagroom, nu €1,25
Alleen geldig op vrijdag en zaterdag
Van Mook De Echte Bakker
Laar 66 - 5388 HK Nistelrode - 0412-611277
Molenweg 3 - 5388 ES Berghem - 0412-745380
www.vanmook.echtebakker.nl

Vorstenbosch 0413-363645
AMBACHTELIJKE SLAGERIJ VAN DEN TILLART
Nistelrode 0412-611282
AANBIEDINGEN
Zeeuws spek 100 gr. € 1,25
Gehaktballen 4+1 gratis
Kipfilet 100 gr. € 1,10
WWW.SLAGERIJVDTILLART.NL
TRAMSTRAAT 17, NISTELRODE
KERKSTRAAT 9, VORSTENBOSCH

CEELEN
GROENTE en FRUIT SPECIAALZAAK
Groente en fruit da's de klok rond genieten
BLOEMKOOL per stuk € 0.95
GESNEDEN SPITSKOOL 500 gram € 0.75
FRIESLANDERS AARDAPPELS 5 kilo € 2.95
Biologisch groente/fruit pakket inclusief recepten (op bestelling)
Laar 80a • 5388 HK Nistelrode • Tel. 0412-612426
info@ceelengroentefruit.nl • www.ceelengroentefruit.nl

VOLOP PARKEERGELEGENHEID

Mooi KBO Bernheze

KBO NISTELRODE

Gezellige avond met muziek en dans

Dansavond KBO Nistelrode met Hans Leijten

NISTELRODE - **Nu er een einde komt aan een lange mooie zomer en de dagen korter worden, worden de activiteiten van KBO Nistelrode meer naar binnen verlegd. Op donderdag 1 november organiseert KBO Nistelrode een gezellige dansavond in CC Nesterlé.**

Hiervoor is Hans Leijten uit Boekel gestrikt. Hans is bij de leden van KBO Nistelrode nog bekend als één van de Sunshine Boys, die in 2015 de jubileumdansavond heeft opgeluisterd. Het belooft 1 november een gezellige avond te worden met muziek en dans, maar natuurlijk ben je ook welkom om gezellig met elkaar een praatje te maken. De avond begint om 20.00 uur en duurt tot 23.00 uur. De entree is gratis voor leden en hun introducés. De consumpties zijn voor eigen rekening.

Ontspanningsavond KBO Nistelrode

NISTELRODE - **Ruim 240 leden waren vorige week donderdag op de jaarlijkse ontspanningsavond afgekomen, benieuwd naar wat onze Belgische vrienden van theatergezelschap 't NAT voor hen in petto hadden.**

Onder de titel 'Lachcarrousel' werd een mix gepresenteerd van leuke sketches en bekende meezingers. De humor was op Belgische leest geschoeid, dus geen lachen-gieren-brullen, maar goed voor een ingetogen (glim)

Foto: Hans van der Wielen

lach. De liedjes waren duidelijk aangepast aan het Nederlands publiek, dus heel bekend en uitnodigend om mee te zingen. En meegezongen werd er volop! Er zit veel zangtalent bij de KBO, dus waarom daar niet meer gebruik van maken? Het seniorenkoor zit te springen om versterking. Elke dinsdagmiddag wordt er onder leiding van Marij Wingens gerepeteerd in CC Nesterlé.

In de pauze werden de aanwezigen getrakteerd op een consumptie en een snack van Partycentrum 't Maxend. Bij binnenkomst waren ze al verrast met koffie en een 'Nisseroise Verleiding' van Van Mook, De Echte Bakker. De voorstelling was rond 22.30 uur afgelopen, waarna velen nog gezellig bleven napraten in de foyer.

Verkeersdag voor Heesche KBO-ers zeer geslaagd

HEESCH - **Veilig Verkeer Nederland organiseerde op 17 oktober een verkeersdag voor senioren.**

KBO-ers uit Heesch konden als eerste inschrijven voor deze verkeerscheck. 22 Heeschenaren op een totaal van 100 deelnemers hebben van deze unieke gelegenheid gebruik gemaakt en zich, afhankelijk van hun voorkeur, theoretisch en/of praktisch door laten lichten. De dag werd een groot succes. In het voorjaar zal er daarom waarschijnlijk een nieuwe dag worden georganiseerd.

Oudere deelnemers aan het verkeer kennen zo hun twijfels over de vraag of zij nog beantwoorden aan de eisen die het verkeer vandaag de dag stelt. Nu, na de verkeersdag van woensdag 17 oktober, is dat wel duidelijk. Door middel van een uitgebreide batterij aan testen zijn de deelnemers zowel fysiek als qua rijvaardigheid tegen het licht gehouden. Er was een theoriecursus, een rijles van een uur en er waren een opticien en een audicien aanwezig voor een ogen- en orentest.

Ook was er een fysiotherapeut die de hartslag, de bloeddruk en de kracht en het evenwichtsgevoel van elke deelnemer bijhield terwijl de rijsimulator de reactietijd van de deelnemers mat. Daarnaast kon men op een speciaal parcours, onder deskundig toezicht, oefenen met de e-bike want niet iedereen voelt zich meteen zeker op een elektrische fiets.

Bij de praktijkles werd benadrukt niet van situatie naar situatie te rijden, maar al eerder te kijken of er iets aankomt; dan hoef je niet bij elke kruising of afslag te stoppen.

Na afloop toonde ieder zich tevreden en voldaan. Het zelfvertrouwen is groter geworden en het inzicht in eigen kennis, kunde en vaardigheid is gegroeid!

Kijk voor foto's op www.mooibernheze.nl/albums

Reünie V.K.A.J. Heesch

HEESCH - **Na een intensieve speurtocht naar oud-leden van de Vrouwelijke katholieke arbeidsjeugd (V.K.A.J.) Heesch, is het gelukt om 28 leden te benaderen voor een reünie. Deze reünie vond plaats op donderdag 11 oktober in Brasserie 't Oude Raadhuis. Om 12.00 uur werden de gasten verwelkomd door het organisatieteam. Het weerzien, voor sommigen na meer dan 50 jaar, was geweldig. De gesprekken over vroeger kwamen al meteen op gang en werden uitgebreid voortgezet aan tafel.**

Tijdens de feestelijke lunch heerste een gezellige en ontspannen sfeer. Anneke en Marietje van Tuijl (meisjesnaam) namen het woord. Anneke heette de gasten van harte welkom op deze reünie van de V.K.A.J.
V.K.A.J. stond voor Vrouwelijke katholieke arbeidsjeugd. De V.K.A.J. werd opgericht in 1953 door kapelaan Snackers en Mej. A. Vos. Anneke memoreerde aan de vele activiteiten die, onder de leiding van Juffrouw Vos, werden ondernomen. Zoals dansen, zingen, oliebollen bakken en verkopen en doosjes plakken voor Organon om de reiskosten voor de Rome-reis bijeen te sparen. De reis naar Rome was in 1957 en was voor alle deelnemers een heel bijzondere beleving!
"Fijn dat we ook nu weer met zovelen bijeen kunnen zijn onder het genot van een feestelijke lunch! Ook een hartelijk welkom aan onze bijzondere gast: Mevr. Franke-Van Iersel, nichtje van Juffrouw Vos. Zij gedenkt met ons mee!" Marietje noemde daarna de namen van de overleden leden van de V.K.A.J. En het werd even stil.
Tijdens de lunch werd een kleine quiz gehouden. Natuurlijk over het reilen en zeilen bij de V.K.A.J. Het was verbazend hoe iedereen nog op de hoogte was van hoe het er, meer dan 50 jaar geleden, aan toe ging!
Het organisatieteam en de gasten kunnen terugkijken op een prettige, sfeervolle reünie. Met veel plezier is teruggekeken naar de tijd bij de kajotsters... en hopelijk ook naar deze reünie!

Een oud-kajotster.

HBC'81 herfstdrive

HEESCH – **De jaarlijkse herfstdrive stond maandag 15 oktober op het programma. Met 44 paren werd er hard gestreden om de beste plaatsen.**

De opzet van de drive was een top-integraal over 24 spellen waarbij C-spelers 14% en B-spelers 6% voorsprong kregen op de A-spelers. De drie lijnen waren zoveel mogelijk evenwichtig samengesteld; A-, B- en C-spelers werden gelijk over de drie lijnen verdeeld. Ook werden de maandag- en dinsdagspelers gemixt. Hierdoor kon je ook tegenspelers krijgen die je in de competitie nooit tegenkomt. Dat levert altijd boeiende ontmoetingen op! Rond 19.00 uur werden de spelers ontvangen met koffie en thee en tijdens het spelen werden hapjes aangeboden. Om 23.00 uur werd de uitslag bekend gemaakt. Er waren prijzen voor de 1ste, 10de, 20ste, 30ste en 40ste plaats. Dit maakte het allemaal wel heel erg leuk. In plaats van dat de prijzen voor het merendeel naar de A-spelers gingen, gingen de prijzen nu naar acht C-spelers en twee A-spelers.
De eerste prijs ging naar Marietje Mikkers en Annie Broekman. Deze behaalden een percentage van 69,85%. Al met al was het een zeer geslaagde avond en voor herhaling vatbaar! De volledige uitslag is te vinden op de website van HBC'81.

Kaartavond Zonnebloemafdeling HDLV met opbrengst voor activiteiten en bezoekwerk

HEESWIJK-DINTHER/LOOSBROEK/VORSTENBOSCH - **Een kaartavond met rikken en jokeren staat op het programma op woensdag 31 oktober in het Willibrordcentrum in Heeswijk. Je kunt jezelf inschrijven vanaf 19.00 uur, het kaarten begint om 19.30 uur. Het inschrijfgeld is € 5,- en dit is inclusief twee consumpties.**

Tijdens de pauze worden er loten verkocht en na het kaarten volgt de loterij.
De opbrengst is voor de activiteiten en het bezoekwerk van de Zonnebloemafdeling HDLV.

De Zonnebloem zet zich in voor mensen met een lichamelijke beperking. Hopelijk mogen er veel kaarters begroet worden voor dit goede doel!

Shoeshiners Ambachtelijke Schoenmakerij Sinds 2012:

nu ook in Bernheze!

Randy in zijn nieuwe schoenmakerij *Tekst: Tamlyn van Lanen Foto: @DMBK*

HEESCH - Randy Verhagen brengt een nieuw concept in Bernheze. Donderdag 25 oktober opende hij een nieuwe schoenmakerij aan 't Dorp 60A te Heesch: 'Shoeshiners Ambachtelijke Schoenmakerij Sinds 2012'. Daar beoefent hij, samen met zijn collega's, het oude ambacht van de schoenmakerij en haalt hij het stoffige imago van een schoenmaker weg.

Via een kennis van de familie rolde hij in het vak van schoenmaker. "Ik moest het minimaal twee weken proberen, maar zoals je kunt zien beviel het me goed", zegt Randy vol trots. Op 10 januari 2012 opende hij zijn eerste zaak in Berlicum, precies vijf jaar later kwam daar een tweede zaak in Rosmalen bij. "Maar ik woon zelf in Bernheze, dus ik wilde me ook graag hier vestigen. Zo kan ik ook de bewoners in mijn eigen gemeente voorzien van een kwaliteitsschoenmakerij." Met Shoeshiners Company laat Randy zien dat een schoenmaker helemaal geen stoffig imago hoeft te hebben. "Het is een oud vak, een mooi ambacht. Bepaalde oude ambachten wonnen een tijd geleden ineens aan populariteit, maar dat is niet de reden dat het totaalconcept Shoeshiners Company is opgezet. Bij ons gaat het erom dat wij met liefde het vak van de schoenmakerij uitoefenen. De Oud Engelse stijl die wij uitstralen past heel goed bij dat concept en bij ons als persoon", legt Randy uit. "Het is een ambacht waar ik trots op ben!"

> **"Het is een oud vak, een mooi ambacht**

Shoeshiners Company biedt een breed en veelzijdig assortiment van producten en diensten aan. In de winkels kun je terecht voor reparaties aan schoenen en andere leerproducten, maar ook voor kwalitatief hoogwaardige lederen tassen, riemen en portemonnees, peaky hats en caps. Met de Shoeshiners Express, de haal- en brengservice van de winkel, komen zij je tegemoet als je niet de mogelijkheid hebt naar de winkel toe te komen voor hun reparaties.

En heb je als bedrijf interesse om de mooie Oud Engelse stijl aan jouw evenement toe te voegen? Ook dan kun je bij Shoeshiners Company terecht, want je kunt de Shoeshiners inhuren om je gasten een ware schoenpoetsbeleving in Shoeshiners stijl te laten beleven.

Voor een sfeerimpressie kun je een bezoek brengen aan de website www.shoeshiners.nl of een kijkje nemen op Instagram @shoeshiners_schoenmakerij. Maar vergeet vooral niet om eens binnen te lopen bij Shoeshiners Ambachtelijke Schoenmakerij Sinds 2012 aan 't Dorp 60A te Heesch, waar Randy en zijn collega's je graag van dienst zijn!

SHOESHINERS
COMPANY

't Dorp 60A Heesch
info@shoeshiners.nl - www.shoeshiners.nl
Schoenmakerij: 06-50486248
Vragen met betrekking tot evenementen: 06-36462333

SLAGERIJ MEAT STORY

Er zijn weer eurotoppers

Van 25 oktober t/m 3 november 2018

Diverse producten voor € 1,- per stuk

Let ook op onze dagaanbiedingen

Kippenbout
Saucijs
Slavink
Speklapje
Gepaneerde gehaktbal
Gemarineerde kipfilet
Gemarineerde filetlapje
Boomstammetje
Gepaneerde schnitzel

Iedere dinsdag en woensdag diverse soorten gehakt en verse worst 2e pond halve prijs.

Nice to meat you

Wij staan voor u klaar. Team van Slagerij Meat Story
Raadhuisplaza 8 - 5473 CX Heeswijk-Dinther- 0413-289350

Kort nieuws

BZB

BERNHEZE - **Zaterdag 27 oktober presenteert BZB zijn nieuwe album 'Domme Dingen Doen' op een wel héél ludieke en nooit eerder vertoonde manier: door 12 optredens in 12 provincies op 1 dag te geven! Tevens is de band de eerste die het nieuwe album gratis als download aanbiedt via de BZB app.**

De CD is verkrijgbaar via de BZB-app die vanaf 27 oktober gratis te downloaden is op Google Play Store en Appstore.

Oftewel, BZB is de eerste band die op deze manier zijn cd gratis en voor niets weggeeft! Voor de verzamelaars wordt er in een zeer beperkte oplage een traditionele CD met hoesje gemaakt.

Meer informatie: Facebookpagina van BZB.

Fch.
VerzekeringenHypothekenBankzaken

OPEN INLOOPAVOND

25 oktober | 15 november | 13 december tot 20.00u

onafhankelijk advies
Hypotheken & Verzekeringen

Word ook klant en ontvang een bon van € 25,- van Brasserie 't oude Raadhuis Heesch.*

brasserie 't oude Raadhuis

Loop gerust binnen, de koffie staat klaar!

Financieel Centrum Heesch
't Dorp 9, 5384 MA Heesch
☎ 0412 - 453727
info@financieelcentrumheesch.nl

Uw bank dichtbij.
RegioBank
Zelfstandig Adviseur
* vraag naar de voorwaarden

de PAS

ACTIVITEITENAGENDA

ZO. 28 OKTOBER

BRABANTSE VERHALENMIDDAG: COR SWANENBERG E.A.

AANVANG: 14.30 UUR

Deze voorstelling wordt gespeeld door de eredivisie van de Brabantse dialect-auteurs: Cor Swanenberg, Riny Boeijen en oud-Heeschenaar Henk Janssen. In het muzikaal omlijste programma 'Hier meude laache' vertellen zij in Brabants dialect hun beste verhalen. Het zijn gezellige, ontroerende en humoristische vertellingen. De opbrengst van deze voorstelling gaat naar Stichting Brabants, ter ondersteuning van projecten op het gebied van de Brabantse taal.

DO. 1 NOVEMBER

LADIES NIGHT 'COCKTAILS & CABARET': OLDENHERMANN UNSEXED

AANVANG: 20.15 UUR

Lize van Olden en Anna Hermanns spelen hun nieuwste voorstelling 'Unsexed' en na afloop ontvang je de eerste cocktail gratis! En vooruit... ook de aanwezige heren bieden we de eerste cocktail aan! Lize en Anna gaan in een onnavolgbare reeks van scherpe, geestige en ontroerende scènes op zoek naar de nooduitgang van de dagelijkse sleur. Ze nemen je mee in de sex, drugs en rock-'n-roll van de indoorspeeltuin. Op stiletto's, op de bakfiets, of kruipend over straat, maar altijd in stijl. De naakte waarheid. Maar dan wel in een designerjurkje.

VRIJ. 9 NOVEMBER

MUZIEK: WILD ROMANCE STREET-SPRITZ-CHA-CHA THEATERTOUR

AANVANG 20.15 UUR

Voor de pauze vertelt Koos - coach van Herman Brood - persoonlijke verhalen en anekdotes. Begeleid door live muzikanten en ondersteund door nooit eerder vertoonde beelden beschrijft hij 40 jaar Nederlandse rockgeschiedenis. Na de pauze speelt de originele begeleidingsband van Herman Brood de beste nummers uit zijn carrière in een spetterende rock & roll show die we kennen uit de tijd dat Herman nog leefde. Met gastoptredens van o.a. de zoon van Herman.

VRIJ. 16 NOVEMBER

MUZIEKTHEATER: VUILE HUICHELAAR MORGEN BEGINT NU

AANVANG 20.15 UUR

Saskia en Paulette (Mrs. Einstein) kijken telkens weer met vrolijke verbijstering naar het leven. Wat willen we nou eigenlijk? Wat staat er op onze bucketlist? De Mount Everest beklimmen? Mediteren in India? Was het maar zo eenvoudig. Nee, we willen iets veel lastigers: we willen gezien worden. En dat gaat gebeuren met Vuile Huichelaar. Dus haak maar in bij dit oerkomische en muzikale zesde programma van de dames, want morgen begint nu!

VRIJ. 23 NOVEMBER

MUZIEK: PAUL DE MUNNIK GOED JAAR

AANVANG 20.15 UUR

In zijn tweede soloprogramma onderzoekt Paul aan de hand van nummers van hemzelf en anderen vragen als: Neem ik genoegen met wie ik werd, of kijk ik wat er nog meer te worden valt? Ben ik nu eindelijk de meneer, die men mij steeds vaker noemt? In deze intieme, verhalende en vooral muzikale voorstelling loodst hij het publiek rustig en geestig langs de zaken die hem raken en inspireren. Cabaret.nl: 'Paul spreekt, zingt en zwijgt vanuit en tót het hart.'

gemeente BERNHEZE
Nellen Schoonmaakdiensten
Rabobank
F.H.L. van BERKEL bv VLOERENBEDRIJF
XRC services ONTZORGT ICT

De Misse 4 - 5384 BZ Heesch - 0412 - 45 16 34
info@de-pas.nl - www.de-pas.nl

Gratis opruimspreekuur bibliotheek Heesch

Vrijdag 26 oktober van 14.30 tot 15.30 uur

Monique Hendriks en Annemieke Belgraver

Opruimen van spullen
Dit blijkt een onderwerp waar iedereen vaak over spreekt. Een probleem of juist een uitdaging? Ga je opbergen of wegdoen? Hoe berg ik dan het beste op? Volgens Monique Hendriks en Annemieke Belgraver, allebei Professional Organizers uit Oss, kun je het organiseren van je spullen leren.

Stel je jezelf ook deze vragen?
- Wil je een opgeruimd huis of kantoor, maar vind je het lastig om te beslissen wat weg kan?
- Weet je niet waar je moet beginnen?
- Ben je aan het opruimen maar loop je steeds vast?

Elke laatste vrijdag van de maand in bibliotheek Heesch van 14.30 tot 15.30 uur kun je binnenlopen voor gratis advies.
Data opruim spreekuren 2018 in bibliotheek Heesch:
30 november en 28 december.

Modelbouwvereniging De Wissel laat de laatste keer treinen rijden

OSS/BERNHEZE - **In 1977 is de vereniging opgericht met in haar gelederen verschillende leden uit Bernheze.**

Door medewerking van de gemeente Oss en het bestuur van De Lievekamp is De Wissel in 1983 in de kelders van dat gebouw gehuisvest. Daar komt nu helaas een einde aan en er moet dus gezocht worden naar nieuwe ruimte.
Kom jij naar het open weekend om dit te gedenken? Misschien kunnen we samen nadenken over huisvesting in de toekomst!

Op zaterdag 3 november is de club voor publiek geopend van 14.00 tot 17.00 uur. Op zondag 4 november ben je tussen 10.00 en 17.00 uur welkom. Ben jij ook onze gast?

Jaarlijkse fietstocht Gilde Nistelrode

NISTELRODE - **De fietstocht die het Nisseroise gilde jaarlijks organiseert bleek dit jaar ook weer een succes! Vice-hoofdman Paul Altorf had samen met zijn echtgenote Riet een prachtige tocht voor de gildeleden en sympathisanten uitgezet. Om 15.30 uur kwamen de deelnemers afgelopen weekend samen op de Gildehof en genoten van een kop koffie met 'Riets appeltaart'. Die smaakte echt heerlijk!**

Aansluitend werd met de fietstocht gestart. De route ging via de wildwissel bij De Vorstengrafdonk naar Schaijk en Herperduin, vandaar via Stal Swanenberg en de Natuurbegraafplaats naar de picknickplaats nabij 'de Boshut' bij Charme Camping Hartje Groen.

Foto: Jan van der Avoort

Op deze picknickplaats werd aan grote tafels genoten van misschien wel een van de laatste zonnige dagen van dit jaar en van een heerlijke broodmaaltijd. Na deze maaltijd en een korte rustpauze werd via de Maashorst het Gildenhof weer bereikt waar voor iedereen een ijskoude versnapering wachtte waarmee deze bijzonder geslaagde fietstocht werd afgesloten.

Video Design Lunenburg
VHS op DVD
nu €10,00
Jhr. Speelmanstraat 22
Heeswyk, 06-22066338

Peppelhoeve
Nieuwe collectie!
Hoeden, petten, truien, vesten, jassen enz. voor dames en heren.
Openingstijden wo. t/m za. 10.00-17.00 uur, zo. 12.00-17.00 uur
Liempdseweg 6 5492 SM
Sint-Oedenrode 0413-475286
www.peppelhoeve.nl

Extra zakcentje bijverdienen?
Word bezorger van deze krant!
Meer informatie: 0412-795170
of bezorging@bernhezemedia.com

Cleo trots op resultaat speeltuin Boestestraat

Feestelijke opening nieuwe speeltuin

V.l.n.r.: Cleo, Tess en Luus *Tekst: Tamlyn van Lanen Foto's: @DMBK*

NISTELRODE – **Cleo Corssmit was 10 jaar en was het beu, die saaie speeltuin in haar straat. Ze klom in de pen en schreef een brief naar de burgemeester, die ze voorzag van handtekeningen van buurtbewoners. In de brief vroeg ze de burgemeester om een nieuwe speeltuin die op 19 oktober feestelijk geopend werd!**

Aan de Boestestraat stond ooit een speeltuin met twee wippen, een zandbak en twee goaltjes. Goaltjes die de zusjes Cleo en Luus graag als klimrekken gebruikten. Maar vanwege de hangjeugd die met het voetballen veel overlast veroorzaakte in de buurt zijn de goaltjes weggehaald. Er belandde veel afval, waaronder blikjes bier, bij omwonenden in de tuin en als er een bal per ongeluk bij iemand in de tuin belandde, klom de jeugd zonder pardon de tuin in. "De goaltjes werden toen weggehaald, waardoor de speeltuin heel saai werd. Het zag er ook niet meer mooi uit, dus er speelde bijna nooit iemand."

Voor school kreeg Cleo de opdracht om een betoog te schrijven. Daarmee greep zij haar kans en schreef een betoog voor een nieuwe speeltuin. "En dat heb ik daarna ook echt naar de burgemeester gestuurd", vertelt ze. En met resultaat, want de familie Corssmit en andere omwonenden werden uitgenodigd voor een vergadering in CC Nesterlé. "Daar mocht iedereen laten horen wat zij van mijn idee vonden. Iedereen vond het een goed idee, zolang er maar geen nieuwe goaltjes kwamen", vertelt Cleo trots.

Cleo schreef een betoog voor een nieuwe speeltuin

Samen met andere kinderen uit de straat boog ze zich over de inrichting van de nieuwe speeltuin binnen het gestelde budget. Vader Thieu nam het vervolgproject verder op zich, samen met Nick van der Steijn en Maurice van den Heuvel. Er werd gegraven, geklust en gebouwd. Luus, Cleo en andere kinderen uit de buurt staken ook hun handen uit de mouwen om de speeltoestellen te voorzien van een likje verf.

Met recht is Cleo trots op het resultaat. De Boestestraat heeft weer een mooie speeltuin waar veel kinderen kunnen spelen en men merkt nu al dat er veel minder hangjeugd is. "Sinds we bezig zijn met het opknappen van de speeltuin ligt er al veel minder afval", zegt een trotse Cleo. Samen met Luus knipte ze vorige week vrijdag het lintje door om de speeltuin officieel te openen. Er werd gespeeld door kinderen uit de buurt terwijl vaders en moeders tevreden toekeken.

Prentenboekentip van de bibliotheek:

Het ongelooflijke maar waargebeurde verhaal over de dino's / Guido van Genechten

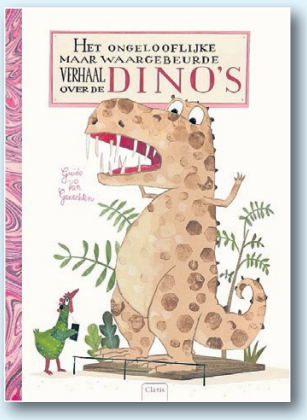

Het is bijna niet voor te stellen, maar eigenlijk zijn dinosaurussen helemaal niet uitgestorven. Ze leven nog om ons heen!
Kippen blijken namelijk af te stammen van dino's en in dit prentenboek vertelt een kip met een authentiek fotoalbum hoe dat zit. Het familiealbum laat verschillende dinosaurussen zien en de kip vertelt hoe het komt dat deze dino's zijn uitgestorven. Aan het einde van het verhaal zien we de kip op een heel groot ei zitten dat ze bij het familiealbum vond. Wat zal er uit het ei komen? Dit lekker grote prentenboek is een mooie mix van een grappig verhaal met informatie. Het staat vol met weetjes over dino's en prachtige illustraties. De verschillende dinosoorten zijn herkenbaar getekend en zo wordt spelenderwijs informatie gegeven over uiterlijk en leefgewoonten van de dinosauriërs. Daarmee is het een geweldig boek voor de echte dinofans vanaf 4 jaar.

Weer boekenweer

BERNHEZE - **De donkere tijd breekt weer aan. Veel kinderen en ook volwassenen grijpen dan weer vaker naar een boek. Lekker bij de kachel genieten van een spannend verhaal, snuffelen in een hobbyboek of opgaan in een roman.**

Bij de boekenmarkt van Stichting Pep-projecten Bernheze kun je goede, tweedehandse boeken kopen. Romans, naslagwerken, hobbyboeken en kinderboeken; er is voor iedereen wel iets te vinden. De boeken zijn in goede staat en de prijzen zijn schappelijk. Stichting Pep-projecten Bernheze organiseert jaarlijks twee boekenmarkten. In het voorjaar in Heesch en in het najaar in Loosbroek. De opbrengsten gaan naar projecten in het werkgebied in Roemenië, waar de stichting actief is. Voor meer informatie zie www.pepbernheze.nl.
De boekenmarkt is op zaterdag 27 oktober van 10.00 tot 16.00 uur en op zondag 28 oktober van 10.00 tot 15.00 uur in CC De Wis in Loosbroek. De entree is € 1,-.

Heesche Brouwers presenteren Blond der Verlanghe

HEESCH - **Afgelopen vrijdag presenteerden de brouwers van Brouwerij der Verlanghe hun zelf gebrouwen blond bier. In het goed gevulde café van 't Tunneke proostten de mannen en belangstellenden op de 'Blond der Verlanghe'; een bier dat is ontstaan uit vriendschap én een gezamenlijke liefde voor speciaalbieren.**

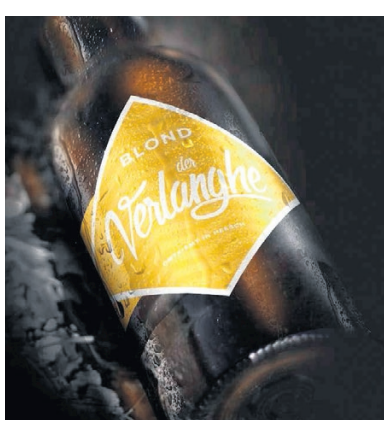

In 2014 kwamen bierliefhebbers Maarten Verhey, Dennis Verbrugge en Rob Langenberg op het idee om zelf bier te brouwen. De achternaam van de drie vormen samen de naam van de brouwerij.

Al snel groeide het enthousiasme en werden Harm Leeijen, Dave van Griensven, Peter Dijkhuizen en Jon Arts ook besmet met het gevoel van Verlanghe. Anno 2018 bestaat der Verlanghe uit zeven enthousiaste vrienden die maandelijks brouwen in hun Hisse proefbrouwerij. Ze verlangden naar meer en richtten een stichting op. En nu kan heel Heesch en omgeving proeven wat Verlanghe is!

Het Blond der Verlanghe is verkrijgbaar bij Café/Zaal 't Tunneke en Mitra 't Heuveltje in Heesch.

TELEFOONREPARATIE
NU OOK IN HEESCH
Brahmsstraat 20 - Heesch - 06-47159841
Telefoon kapot?
Wij repareren je telefoon in Heesch of Oss.
Wij repareren ook op locatie in Oss en Bernheze.

Telefoonreparatie Oss:
GSM Shop Oss - Burgwal 18 - 06-47159841

Mooi& AAN HET WERK

Op zoek naar (ander) werk?

Kom naar de Walk&Talk

Dé koffiepauze voor werkzoekenden!

BERNHEZE - **Bibliotheek Bernheze organiseert op elke laatste woensdag van de maand een bijeenkomst voor iedereen die op zoek is naar (ander) werk: Walk&Talk, dé koffiepauze voor werkzoekenden. Op woensdag 31 oktober vindt de volgende Walk&Talk plaats in de bibliotheek te Heesch.**

De maandelijkse Walk&Talk zorgt voor een rustpunt in de intensieve zoektocht naar een nieuwe baan. Vroeger bestond solliciteren vooral uit het schrijven van sollicitatiebrieven. Tegenwoordig ziet het zoeken naar werk er voor iedereen anders uit.

Tijdens de bijeenkomsten worden steeds praktische informatie en tips gecombineerd met de praktijkervaring van de deelnemers. Op woensdag 31 oktober komt gastspreker Ank Meertens van ONS welzijn vertellen over vrijwilligerswerk en hoe dat kan helpen bij de zoektocht naar een baan.

De bijeenkomst is van 10.00 tot 12.00 uur in de bibliotheek Heesch en is gratis te bezoeken. Vooraf aanmelden is niet nodig.

Oproep vrijwilligersmiddag

HEESCH - **Een tiental nieuwe vrijwilligers komt op 31 oktober samen om zich voor te bereiden op het eerste Repair Café dat op op 7 november plaats gaat vinden.**

Repair Café
Weggooien? Mooi niet!

Zowel het proefdraaien op 31 oktober, als het Repair Café op 7 november, vinden plaats bij Checkpoint aan de De La Sallestraat 3.

Beide keren van 13.00 tot 16.00 uur.
Heb je interesse om vrijwilliger te worden bij het maandelijkse Repair Café? Dan ben je bij deze van harte uitgenodigd je te melden via repaircafeheesch@gmail.com.
Voor meer informatie: 06-44458161.

Stichting Aangenaam Heesch i.o. is op zoek naar een:

vrijwillig bestuurslid/ penningmeester m/v

Van het bestuurslid wordt verwacht dat deze een grote betrokkenheid bij Heesch en de doelstellingen van Stichting Aangenaam Heesch i.o. ervaart.

Hij/zij beschikt over organisatievermogen, is initiatiefrijk en communicatief vaardig. Affiniteit met administratieve processen én nauwkeurigheid in registratie en financiële verslaggeving is evenzeer welkom.

Het bestuur komt periodiek samen, en bestaat uit vijf gepassioneerde vrijwilligers afkomstig uit verschillende deelgebieden, zoals het verenigingsleven, de culturele wereld en ondernemersland. Het nieuwe bestuurslid hoeft niet per se een bepaalde groep te vertegenwoordigen. Naar verwachting zal er gemiddeld wekelijks rond de 4 uur tijd benodigd zijn om de functie gestalte te geven.

De stichting stelt zich ten doel bij te dragen aan het welbevinden van de inwoners en bezoekers van Heesch. Onderneemt mede daartoe initiatieven ter vergroting/vitalisering van de leefomgeving. Draagt uit dat Heesch in vele opzichten aangenaam is, gerealiseerd voor en door levensgenieters. En zet o.a. vrijwilligers in als gastheren en gastvrouwen binnen de gemeente Bernheze.

AANGENAAM HEESCH

Stichting Aangenaam Heesch tracht haar doel onder meer te bereiken door:
De werving en inzet van vrijwilligers als gastvrouwen en gastheren op verzoek van diverse organisaties ter ondersteuning en hulp bij groot- en kleinschalige evenementen in Heesch.
De werving en inzet van coördinatoren en vrijwilligers die als chauffeur de hop-on-hop-off-busjes bemannen. Dit betreft busjes die binnen afzienbare tijd op een vaste route door en nabij het centrum van Heesch gaan rijden.
Het op regelmatige basis onderhouden van (operationele) contacten met betrokken belangengroepen in Heesch.

Benieuwd naar de overige bijzonderheden? Wilt u eens persoonlijk bijgepraat worden? Graag! Neem dan even contact op met voorzitter Tonnie Wiegmans via fam.wiegmans@home.nl of bel met 06-20531998.

HEEEY JIJ DAAR!
De MooiBernheze krant
Tijd over?
Prima verdiensten!
Vanaf 13 jaar
Extra zakcentje bijverdienen!
We zijn op zoek naar een bezorger voor DeMooiBernhezeKrant in Heesch.
HEESCH Ongeveer 280 kranten
Beemdstraat, Herman Broodstraat, Vincent van Goghstraat, Jan Steenstraat, Frans Halsstraat, Rembrandtstraat, Johannes Vermeerstraat, Rubensstraat, gedeelte Zoggelsestraat, Burg. van Hulstlaan, Grasland, Beemdgras, Veldbeemd, Bosbeemd, Struisgras, Parelgras, Windhalm, Veldbies en Kruishoekstraat.
INTERESSE?
Mail of bel voor meer informatie naar 0412-795170 of bezorging@bernhezemedia.com en vraag naar Heidi.

INDUSTRY
SERVICE · BIOSCOOP · VEGHEL
P Gratis parkeren! NCB-Laan 52a, Veghel
OPZOEK NAAR EEN SUPER TOFFE BIJBAAN?
Service Medewerker (M/V) 16 jaar of ouder
Je draait onder andere mee bij de kassa, helpt bezoekers met de tickets of geeft informatie over films. Ook controleer je kaartjes en wijs je bezoekers naar de juiste plaatsen. Kortom, je bent voor bezoekers vaak het visitekaartje.
Herken jij jezelf in deze punten en heb jij interesse om ons team te komen versterken? Stuur dan een mail met je CV, foto én je beschikbare dagen naar: kantoor@industrybioscoop.nl
INDUSTRYBIOSCOOP.NL
0413 - 82 09 90

Een geslaagd concert door Maaslands Senioren Orkest

HEESCH/OSS - **Voor de 26ste keer verzorgde het Maaslands Senioren Orkest op woensdag 17 oktober een mooi optreden in de Ruivert in Oss, met medewerking van ziekenvereniging Horizon Heesch. Het orkest bestaat uit verschillende groepen muzikanten, onder andere een groep tuba's, een groep trompettisten (afgewisseld met een bugel), een groep muzikanten met een klarinet, saxofonisten, iemand met een eenhoorn en een drummer.**

Ruim 80 bezoekers werden bij binnenkomst voorzien van een kopje koffie met een heerlijk speculaasje. Vanaf 14.00 uur kon er geluisterd worden naar een grote diversiteit aan muziek. Er werd onder andere marsmuziek ten gehore gebracht, Spaanse en Jamaicaanse muziek, Duitse schlagers, met prachtige titels als 'Call for Peace', 'Heldensöhnen', 'Singing Sax' en 'Sons of the Brave', alsmede een medley van Nederlandstalige bekende meezingliedjes.

In de pauze werd er een loterij gehouden, waarbij leuke prijzen te winnen waren, allemaal gesponsord door diverse ondernemers uit Heesch. Toen iedereen een drankje had besteld ging de muziek weer verder tot iets na 16.00 uur.
Menig bezoeker maakte mooie, ritmische bewegingen met de muziek mee, waaruit geconcludeerd mag worden dat iedereen ervan genoot.

Nadat het Maaslands Senioren Orkest en de organisatie die deze middag mede tot een succes heeft weten te maken heel hartelijk was bedankt, ging rond 16.30 uur iedereen met een goed gevoel naar huis.

Aurora Ontmoet... Pater Moeskroen

HEESCH – **Aanstaande zaterdag is het eindelijk zover: een nieuwe editie van 'Aurora Ontmoet…'. In deze concertserie staat elk jaar een geleding van Aurora klaar om in een avondvullend theaterprogramma een bijzondere ontmoeting aan te gaan. De slagwerkers van de malletband van Fanfare Aurora zijn helemaal klaar om er een onvergetelijke avond van te maken. Het belooft een spectaculaire ontmoeting te worden met niemand minder dan Pater Moeskroen!**

Al 30 jaar is Pater Moeskroen een begrip in menige kroeg, feesttent en festival. Live is de band een ware feest-sensatie, vol herkenning voor jong en oud. Daarnaast gaat Pater Moeskroen ook jaarlijks de theaters in. Tijdens 'Aurora Ontmoet…' laat de malletband samen met Pater Moeskroen een bijzondere uitvoering zien van een aantal van hun bekende nummers.
Het wordt een zeer afwisselend programma, vele verschillende stijlen wisselen elkaar af. Het podium staat vol met vele diverse slagwerkinstrumenten, van triangel tot grote trom en van marimba tot pauken, alles komt aan bod. Naast de slagwerkers staan er ook zeven blazers, een combo, een pianiste en een zanger op het podium. Van grote muziekstukken tot kleine intieme ensembles; het ene moment zit je ontspannen te genieten van prachtige muzikale klanken en het andere moment kun je niet stil op je stoel blijven zitten.
Beleef deze bijzondere avond samen met Aurora! 'Aurora Ontmoet Pater Moeskroen' vindt plaats op zaterdagavond 27 oktober in CC De Pas, aanvang 20.15 uur. Kaarten á € 15,- zijn te koop via www.de-pas.nl of tijdens openingstijden aan de theaterkassa.

Speciale Fairtrade acties in Bernheze!

VIER FAIRTRADE WEEK

BERNHEZE - **Het is weer tijd voor de najaarseditie van de Fairtrade Week. In Nederland staat deze week, van 27 oktober tot 4 november in het teken van Fairtrade. Tijdens deze landelijke campagneweek staat het belang van eerlijke handel door supermarkten, Wereldwinkels, bedrijven en gemeenten centraal. Steeds meer bedrijven kopen Fairtrade producten in, maken er zelf producten van of verkopen Fairtrade producten.**

Speciale actie met rode wijn
We drinken al vele jaren wijn, maar door de toenemende marktvrijheid is het voor kleine wijnboeren een grote uitdaging om te concurreren met grotere spelers. Bovendien is het telen van wijndruiven en maken van wijn een arbeidsintensief proces. Door het kopen van deze wijn verzeker je de producent van een eerlijke prijs; zo ondersteun je de kleine wijnboeren.
Fairtrade zet zich ook in voor de rechten van arbeiders op plantages. De minimumprijs garandeert dat producenten de kosten kunnen dekken van duurzame productie. Het keurmerk biedt de boeren een toegevoegde waarde aan het wijnlabel en zo creëert Fairtrade een sterkere relatie tussen het wijnmerk, de klant en de boerengemeenschap. Deze week zijn alle rode wijnen van Fairtrade Original in de aanbieding. Je ontvangt 15% korting (OP=OP)!

€ 1,- actie bij Wereldwinkel Heesch
Voor slechts € 1,- kan de prachtige lederen olifant van jou worden. Hoe dan? Betaal € 1,-, vul naam en e-mailadres in en doe het briefje in de pot. Tijdens de Fairtrade week wordt één lot uit de pot getrokken. Staat jouw naam erop, dan ben jij de winnaar van de olifant!

Kom gezellig op de koffie of thee bij Wereldwinkel Heesch of Nistelrode op zaterdag 27 en woensdag 31 oktober met iets lekkers erbij!

Wereldwinkels in Bernheze
Bernheze heeft twee wereldwinkels; in Heesch en Nistelrode. Aanbiedingen en het assortiment variëren per winkel. Loop eens een winkel binnen in één van deze kernen!

FILMHUIS DE PAS: ROEPT U MAAR!

Al een aantal jaren wordt er tussen Kerst en Oud en Nieuw een film gedraaid die past in de tijd van het jaar. Onder andere Joyeux Noël, Booklyn en De Zevende Hemel stonden eerder op de agenda.
Voor 2018 is er nog geen keuze gemaakt... dat laten we graag aan jullie over!

Heb je een titel waarvan je denkt: die hoort in dat rijtje thuis? Laat het dan weten. Dat kan via de Facebookpagina of via het mailadres, info@de-pas.nl, onder vermelding van Titel Filmhuis december. Uiterlijk aan te leveren tot 30 november.
Vol verwachting klopt ons hart!

Donderdag 27 december
Aanvang 20.00 uur.
Prijs: € 5,-
De Pas Heesch

Nog meer zien?
Zie www.de-pas.nl/agenda/film.

Abonnement
Als je bij Filmhuis de Pas een abonnement aanschaft, slechts € 35.- voor negen films, dan loopt je abonnement altijd door. Niks afgelopen aan het einde van een seizoen maar gewoon door net zo lang tot alle negen hokjes afgestreept zijn.
Zeg nou zelf: "T'is geen geld."

Heb je een titel waarvan je denkt 'dat hoort in dat rijtje thuis'? Laat het dan weten.

De AGENDA van het Filmhuis vind je op www.de-pas.nl

Verkoop kantoor
Cereslaan 2 in Heesch

Rabobank Oss Bernheze

Belangstelling voor dit pand?

Rabobank Oss Bernheze werkt aan de toekomst en creëert momenteel een nieuwe ontmoetingsplek voor haar klanten (en medewerkers) aan de Raadhuislaan in Oss.

Het pand aan de Cereslaan 2 in Heesch wordt daarom verkocht.

Rabobank Oss Bernheze blijft met een contactpunt aan de Schoonstraat 1 in Heesch aanwezig.

Voor meer informatie kunt u contact opnemen met makelaar Marc van Run via (06) 53 14 66 40.

Rabobank

INDUSTRY
SERVICE · BIOSCOOP · VEGHEL
P Gratis parkeren! NCB-Laan 52a, Veghel
PUBLIEKSPRIJS BESTE UITJE 2017

DONDERDAG 25 OKTOBER 2018
Venom 2D: 19:45
A Star is Born: 19:45
Doris: 20:00
Zwaar Verliefd!: 20:00

VRIJDAG 26 OKTOBER 2018
Smallfoot (NL): 15:45
Superjuffie (NL): 16:00
Elvy's Wereld: So Ibiza!: 16:00
Zwaar Verliefd!: 19:15
A Star is Born: 21:30
Johnny English Strikes Again: 18:45
Peppermint: 21:30
The Nun: 21:40
Venom 2D: 18:45
Hunter Killer: 15:45 21:45
Mile 22: 19:00

ZATERDAG 27 OKTOBER 2018
Smallfoot (NL): 13:15 15:45
Superjuffie (NL): 13:30 16:00
Elvy's Wereld: So Ibiza!: 16:00
Zwaar Verliefd!: 19:15
De film van Dylan Haegens: 13:30
Sinterklaas en de Vlucht...: 13:30
Hotel Transsylvanië 3 (NL): 15:45
A Star is Born: 18:45 21:30
Doris: 19:00
Johnny English Strikes Again: 22:00
Venom 3D: 18:45
Mile 22: 21:30
Hunter Killer: 21:45

ZONDAG 28 OKTOBER 2018
Brandweerman Sam: 11:00
Smallfoot (NL): 10:45 13:30
Smallfoot 3D (NL): 15:45
Superjuffie (NL): 11:00 13:30 16:00
Elvy's Wereld: So Ibiza!: 13:15
Zwaar Verliefd!: 19:45
Sinterklaas en de Vlucht...: 11:15 13:45
Hotel Transsylvanië 3 (NL): 15:45
A Star is Born: 19:30
Doris: 19:30
Wad, overleven op de...: 16:00
Mile 22: 19:45

MAANDAG 29 OKTOBER 2018
Johnny English Strikes Again: 19:45
A Star is Born: 19:45
Doris: 20:00
Zwaar Verliefd!: 20:00

DINSDAG 30 OKTOBER 2018
Wad, overleven op de...: 19:45
A Star is Born: 19:45
Doris: 20:00
Zwaar Verliefd!: 20:00

WOENSDAG 31 OKTOBER 2018
Smallfoot (NL): 15:45
Smallfoot 3D (NL): 13:30
Superjuffie (NL): 13:15 16:00
Elvy's Wereld: So Ibiza!: 15:45
Zwaar Verliefd!: 20:15
De film van Dylan Haegens: 13:30
Sinterklaas en de Vlucht...: 13:45
Hotel Transsylvanië 3 (NL): 15:45
A Star is Born: 19:45
Johnny English Strikes Again: 19:45
Hell Fest: 18:30
Halloween: 20:45

VIER JE KINDERFEEST BIJ INDUSTRY!
FILM, POPCORN, TAKSI & LOLLY VANAF €8,50 p.p.
+ FRIET SNACKS & FRIS VANAF €12,00 p.p.

BIJBAANTJE NODIG?
WIJ ZIJN OP ZOEK NAAR SERVICE MEDEWERKERS

Voor het complete filmprogramma, online reserveringen en tijden:
INDUSTRYBIOSCOOP.NL
0413 - 82 09 90

Jumbo Wiegmans Heesch, Schoonstraat 8
Jumbo Nistelrode, Parkstraat 10

Hallo JUMBO

PRAKTISCHE INFORMATIE

De Misse 6, Postbus 19
5384 ZG Heesch
Tel.: 14 0412
(voor storingen in openbare ruimte buiten openingstijden:
06 - 53 94 65 69)
gemeente@bernheze.org
www.bernheze.org

Gemeentehuis
Maandag t/m vrijdag: 8.30-12.30 uur
Woensdag: 8.30-19.00 uur
De gemeente werkt op afspraak

Milieustraat
De Morgenstond 4
Heeswijk-Dinther, tel.: 14 0412
woensdag 13.00-18.00 uur
vrijdag 13.00-18.00 uur
zaterdag 8.30-14.00 uur

Groendepots
Fa. Van Schaijk, Berghemseweg 13
Nistelrode
Fa. Dijkhoff, Lariestraat 25
Heeswijk-Dinther
woensdag: 13.00-18.00 uur
zaterdag: 8.30-14.00 uur

AGENDA

Regentonactie
17 oktober t/m 17 november 2018

operatie steenbreek
Bernheze-Boekel-Landerd
Meierijstad-Oss-Uden
Waterschap Aa en Maas

www.operatiesteenbreek.nl

Werkzaamheden Plein 1969

Weekmarkt tijdelijk op een andere plaats

Er is veel verandering te zien op het Plein 1969 in Heeswijk-Dinther. Het nieuwe Grand Café is inmiddels een feit en er is een begin gemaakt met de herinrichting van het plein.

De firma Lagenhuizen voert de werkzaamheden aan het plein uit. Dat gebeurt in fases, zodat de weekmarkt gewoon door kan gaan, hoewel tijdelijk op een andere plaats. Op dit moment wordt gewerkt voor de oude Coop (tussen Jonker Speelmanstraat en Graaf Wernerstraat). De volgende fase start begin november. Dan beginnen we met het pleingedeelte. Dit is het meest ingrijpende gedeelte van het project omdat er onder het plein een grote opvangkelder komt voor regenwater.
Als het weer meewerkt, is het plein voor kerst 2018 klaar en starten we met de Doorgang achter het nieuwe Grand Café. De planning is dat het project in februari 2019 afgerond is.

Kunstwerk
U ziet op het plein ook al een begin van de bouw van het kunstwerk Brutalist Arcadia van Jeroen Doorenweerd. Het ontwerp van Jeroen Doorenweerd is in overleg met de inwoners van Heeswijk-Dinther, Stichting dertien hectare en Actief burgerschap gekozen.
Meer informatie over het kunstwerk vindt u op www.bernheze.org.

Markt tijdelijk op andere plaats
Tijdens de werkzaamheden aan de rijbaan vindt u de markt op de gebruikelijke plaats. Als we aan het plein beginnen (begin november) verplaatsen we de markt naar de nieuwe rijbaan voor de oude Coop en op de parkeerplaatsen voor Etos, Sterrin, Amon en Van Soest & Partners. De marktdag verandert niet. Die blijft op vrijdag.

Parkeren
Een deel van de markt staat tijdens de werkzaamheden aan het plein op de parkeerplaatsen voor winkels of appartementen. Dit betekent dat u hier op de vrijdagen van 6.00 tot 14.00 uur niet kunt parkeren. We zetten zetten dan hekken neer. U kunt bijvoorbeeld gebruikmaken van de parkeerplaats van de Raadhuisplaza, Hoofdstraat of de Sint Servatiusstraat. Voor ondernemers is het belangrijk om te weten dat er op vrijdagen tussen 6.00 en 14.00 uur geen bevoorrading mogelijk is.

Werkzaamheden februari klaar
Het plein is waarschijnlijk in februari 2019 klaar. Als de werkzaamheden eerder klaar zijn, gaan de marktondernemers ook eerder terug naar het plein op hun oude plek.

Namens de marktondernemers vragen wij uw begrip voor mogelijke overlast. Met vragen kunt u bellen met het Klantcontactcentrum van de gemeente, telefoon 14 0412 of mailen naar gemeente@bernheze.org.

Bezoek een duurzaam huis

Honderden huiseigenaren in heel Nederland vertellen u graag meer over hun ervaringen. In het hele land openen duurzame huiseigenaren hun deuren tijdens de Duurzame Huizen Route op 3 en 10 november 2018, ook in Bernheze.

Denkt u na over hoe u het beste kunt isoleren? Heeft u een monument wat u gasloos wilt maken? Of wilt u meer weten over natuurlijke materialen? De Duurzame Huizen Route biedt de kans om ervaringen uit eerste hand te horen.

Aanmelden
Kijk op www.duurzamehuizenroute.nl welke woningen er bij u in de buurt open zijn en meld u aan voor de woning van uw keuze.

Bladeren opruimen gestart

Misschien heeft u ze al gezien op straat. Onze bladvegers zijn weer actief.

We ruimen eerst het blad op de straten, goten en voet- en fietspaden op. Als die schoon zijn, doen we de grasvelden en plantsoenen. We nemen dan ook kleine bladhoopjes mee.

Wat u zelf kunt doen
U kunt bladafval gratis in uw groene container doen of gratis naar een van de twee groendepots brengen.
Kunt u het blad in de groencontainer niet meer kwijt, dan kunt u een bladhoop maken. Kleine bladhopen binnen de bebouwde kom nemen we mee als we blad aan het ruimen zijn. Grote bladhopen en bladhopen in het buitengebied mag u bij ons aanmelden.

Aanmelden bladhopen
Mocht u een bladhoop gemaakt hebben die te groot is voor de zuigwagen? Dan kunt u de plaats van deze bladhoop aan ons doorgeven door:
- te bellen naar 14 0412
- het formulier op onze website www.bernheze.org in te vullen
- een mail te sturen naar gemeente@bernheze.org.

Eens per maand halen we de aangemelde bladhopen op. Dit doen we tot en met januari.

Plastic verpakkingen,
blik en drankkartons
in dezelfde zak

Allemaal aan de ton

Ons klimaat verandert en dat is te merken. Steeds vaker hebben we te maken met hoosbuien, hitte of een lange periode van droogte. Wilt u helpen wateroverlast te voorkomen? Doe dan mee aan de regentonactie van 17 oktober tot en met 17 november 2018.

Koop een ton met korting
Informatie over de actie vindt u op www.bernheze.org (zoekterm: steenbreek). Wilt u een regenton met korting aanschaffen? Download de kortingsbon van www.bernheze.org en lever hem in bij een van de deelnemende winkels. U krijgt van de gemeente direct € 20,- korting op een regenton naar keuze (assortiment kan wisselen per deelnemende winkel).
- Karwei, Cereslaan 9 in Heesch
- Tuincentrum Meijs, Bosschebaan 23 in Heesch
- Boerenbond, Graafsebaan 46 in Heesch

De actie loopt van 17 oktober t/m 17 november 2018 of tot het moment dat er in onze gemeente 100 tonnen zijn verkocht.

Bestuursprogramma ‘Samen voor Bernheze’ 2018-2022

Meespreken in de raadsvergadering op 1 november of schriftelijk reageren

Op 1 november 2018 kunt u uw mening geven over het concept-bestuursprogramma ‘Samen voor Bernheze’ 2018-2022. In dat programma staat wat we in Bernheze willen bereiken, hoe we dat gaan doen en wanneer.

We willen dit doen in nauwe samenwerking met onze inwoners, maatschappelijke partners en ondernemers. We nodigen u daarom graag uit om mee te praten in de raadsvergadering van 1 november 2018 of schriftelijk te reageren.
Als u wilt meepraten dan kunt u zich tot woensdag 31 oktober 2018, 12.00 uur melden bij de raadsgriffie, telefoon 14 0412 of e-mail griffie@bernheze.org. Ook als u schriftelijk wilt reageren kunt u dat doen tot woensdag 31 oktober, 12.00 uur bij de raadsgriffie via e-mail griffie@bernheze.org of via Postbus 19, 5384 ZG Heesch (t.a.v. raadsgriffie).

Het concept-bestuursprogramma kunt u downloaden via de website van de gemeente: www.bernheze.org.

RAADSVERGADERINGEN 1 EN 8 NOVEMBER 2018

Op 1 en 8 november 2018 vinden er raadsvergaderingen plaats in de raadzaal van het gemeentehuis, De Misse 6 in Heesch. De vergaderingen zijn openbaar.

Op de agenda op 1 november, aanvang 19.30 uur
- Bestuursprogramma 2018-2022 en de begroting 2019
- Renovatie kunstgrasvelden voetbalverenigingen Heeswijk en Avesteyn
- Evaluatie beleidsplan jeugdhulp 2015-2018
- Jaarrekening 2017 en begroting 2019 van Omgevingsdienst Brabant-Noord

Op de agenda op 8 november, aanvang 19.00 uur
- Vaststellen bestuursprogramma Bernheze 2018-2022
- Behandelen en vaststellen Programmabegroting 2019

Informatie
De agenda en bijbehorende stukken vindt u op www.bernheze.org.

Via deze website kunt u de raadsvergadering live volgen en op een later tijdstip terugkijken. Met vragen over de gemeenteraad en de raadscommissies kunt u terecht bij de griffie, telefoon 14 0412, e-mail griffie@bernheze.org.

OFFICIËLE BEKENDMAKINGEN

Besluit ambtshalve wijziging adresgegevens

De volgende persoon woont niet meer op het adres waar hij volgens de Wet basisregistratie personen (Wbrp) staat ingeschreven. Dit blijkt uit het adresonderzoek van de afdeling Burgerzaken. Het college van burgemeester en wethouders van de gemeente Bernheze heeft daarom besloten om zijn persoonsgegevens niet meer bij te houden en hem uit te schrijven uit Nederland. Hierop volgt een inschrijving in het RNI (Registratie Niet Ingezetenen) met onbekende verblijfplaats.
- G.M.M.T. Sanders, geboren 17 november 1974
  Besluitdatum: 17-10-2018

Procedures 4b en 7a zijn van toepassing

Drank- en horecawet

De burgemeester heeft vergunning verleend voor het uitoefenen van het horecabedrijf Shoarma Amon II, Plein 1969 5, 5473 CA Heeswijk-Dinther. De vergunning is verzonden op 17 oktober 2018.
Procedures 1a, 4a en 7a zijn van toepassing.

De burgemeester heeft een vergunning verleend aan Schietsportvereniging Brabant Schietsport, Zwarte Molenweg 13, 5388 EE Nistelrode voor het uitoefenen van een paracommerciele instelling. De vergunning is verzonden op 22 oktober 2018.
Procedures 5a en 7a zijn van toepassing.

Algemene Plaatselijke Verordening (APV)

Evenementenvergunningen
Het college van burgemeester en wethouders heeft een vergunning/ontheffing verleend aan:
- Stichting Jeugdbelangen Nistelrode voor het organiseren van een Sinterklaasintocht op 17 november 2018 van 14.30 tot 17.00 uur in het centrum van Nistelrode. Tijdens de intocht is een gedeelte van Tramplein, Kromstraat, Over den Dries, De Hoef, De Wan, Den Hof, Heuvelstraat, Kerkhoflaan en Parkstraat, 5388 HS Nistelrode afgesloten voor alle verkeer behalve voor voetgangers. De beschikkingen zijn verzonden op 18 oktober 2018.
- C.J.M. van de Ven voor het organiseren van ‘wandelen voor KWF’ op 28 oktober 2018 van 7.00 tot 19.00 uur in de omgeving van Vorstenbosch. Tijdens de wandeltocht wordt een gedeelte van Kerkstraat, 5476 KC Vorstenbosch (tussen Kapelstraat en Schoolstraat) afgesloten voor alle verkeer, behalve voor voetgangers. De beschikkingen zijn verzonden op 18 oktober 2018.

Procedures 1a, 4a en 7a zijn van toepassing.

Melding klein evenement
In overeenstemming met artikel 2:25, lid 2 onder g, van de APV Bernheze 2014 is een melding gedaan door:
- Vogelvereniging De Vogelvriend voor het organiseren van vogeltentoonstellingen op 27 oktober 2018 van 14.00 tot 20.00 uur en 28 oktober 2018 van 10.00 tot 16.00 uur in het Sociaal Cultureel Willibrordcentrum, Hoofdstraat 78, 5473 AS Heeswijk-Dinther. De toestemming is verzonden op 18 oktober 2018.

Procedures 1a, 4b en 7a zijn van toepassing.

Wet ruimtelijke ordening

Ontwerpwijzigingsplan Dijkstraat 13a Nistelrode
Het college van burgemeester en wethouders maakt de ter-inzage-legging bekend van het ontwerpwijzigingsplan Dijkstraat 13a Nistelrode, artikel 3.9a Wet ruimtelijke ordening. Het plan is te raadplegen op www.ruimtelijkeplannen.nl, code NL.IMRO.1721WPDijkstraat13A-ow01.
Inhoud: Het plan betreft het omzetten van ‘bedrijf’ naar ‘wonen’ voor het bouwen van een woning aan Dijkstraat 13a in Nistelrode.
Procedures 1b en 3b zijn van toepassing.

Wet milieubeheer

Algemene maatregel van bestuur
De volgende meldingen als bedoeld in artikel 8.40 van de Wet milieubeheer (melding Activiteitenbesluit) zijn ingekomen:
- Interieurspuiterij Van Roosmalen bv heeft een melding Activiteitenbesluit ingediend voor het veranderen van een meubelspuiterij op het adres Bedrijvenweg 10, 5388 PN Nistelrode.
- J.M.C.M. Verkuijlen heeft een melding ingediend voor het oprichten van een landbouwbedrijf op het adres Boterweg 1, 5473 KA Heeswijk-Dinther.
- M.T.L.M. van Beekveld heeft een melding Activiteitenbesluit ingediend voor het veranderen van een technische groothandel op het adres De Morgenstond 39, 5473 HE Heeswijk-Dinther.
- P. vissers Onroerend goed bv heeft een melding Activiteitenbesluit ingediend voor het veranderen van een transportbedrijf op het adres De Morgenstond 41, 5473 HE Heeswijk-Dinther.
- Van Mook, de echte bakker heeft een melding Activiteitenbesluit ingediend voor het veranderen van een bakkerij op het adres Laar 66, 5388 HK Nistelrode.
- Eetcafé De Eeterij heeft een melding Activiteitenbesluit ingediend voor het veranderen van een restaurant op het adres Laar 20, 5388 HG Nistelrode.
- V.O.F. van de Rakt heeft een melding Activiteitenbesluit ingediend voor het veranderen van een varkenshouderij op het adres Kantje 38, 5388 XB Nistelrode.
- Jumbo Supermarkt heeft een melding Activiteitenbesluit ingediend voor het veranderen van een supermarkt op het adres Sint Servatiusstraat 39, 5473 GA Heeswijk-Dinther.
- Totech b.v. heeft een melding Activiteitenbesluit ingediend voor het veranderen van een aannemersbedrijf op het adres Voorste Groes 5, 5384 VJ Heesch

Procedures 1a en 6 zijn van toepassing.

Wet algemene bepalingen omgevingsrecht

Reguliere procedure

Ontvangen aanvragen voor een omgevingsvergunning
Heeswijk-Dinther
- Laverdonk 3
  Plaatsen tuinkas
  Datum ontvangst: 13-10-2018
- Clemens van den Bergstraat 66
  Inritvergunning
  Datum ontvangst: 16-10-2018

Nistelrode
- Doolhof ong. kavel 2
  Oprichten vrijstaand woonhuis
  Datum ontvangst: 16-10-2018
- Doolhof ong. sectie I 818
  Oprichten vrijstaand woonhuis
  Datum ontvangst: 18-10-2018

Heesch
- Meursstraat ong.
  Oprichten woonhuis
  Datum ontvangst: 17-10-2018
- Zoggelsestraat 100a
  Handelen in strijd regels ruimtelijke ordening (aanleg zonneweide)
  Datum ontvangst: 17-10-2018
- Kasteellaan 1
  Kappen zomereik (slechte staat)

Ontvangstdatum: 18-10-2018
Procedure 6 is van toepassing.

Besluiten
De volgende omgevingsvergunningen zijn verleend. Deze besluiten treden daags na verzending van het besluit in werking.
Heeswijk-Dinther
- Nobisweg 15
  Oprichten loods en agrarisch bedrijfsgebouw
  Verzenddatum: 16-10-2018
- Raadhuisplein 20d
  Oprichten woonzorgcomplex
  Verzenddatum: 18-10-2018

Procedures 1a, 4a en 7a zijn van toepassing.

Uitgebreide procedure

De wetgever heeft bepaald dat ingekomen aanvragen voor een omgevingsvergunning, die worden voorbereid met de uitgebreide procedure, niet worden gepubliceerd. De bekendmaking van deze aanvragen vindt plaats via publicatie van een ontwerpbesluit.

Tijdelijke vergunningen
Nistelrode
- Laar 77
  Tijdelijk plaatsen en bewonen woonunit
  Verzenddatum: 17-10-2018

Heeswijk-Dinther
- Zandkant 4b
  Tijdelijk plaatsen en bewonen stacaravan
  Verzenddatum: 18-10-2018

Procedures 1a, 4a en 7a zijn van toepassing

Handhavingsbesluiten
Onderstaande handhavingsbesluiten zijn genomen.
Vorstenbosch
- Kerkstraat 13
  Last onder dwangsom voor verleggen brandcompartiment zonder omgevingsvergunning
  Verzenddatum: 11-10-2018

Heesch
- 't Dorp 13
  Opleggen last onder bestuursdwang/dwangsom wegens bouwen in afwijking van de vergunning. Werkzaamheden zijn gedeeltelijk (dakopbouw aan achterzijde) stilgelegd.
  Verzenddatum 12-10-2018

Procedures 4a en 7a zijn van toepassing.

Kennisgeving Wabo, Jennissen Nistelrode B.V.
Gedeputeerde Staten van Noord-Brabant maken bekend dat zij voornemens zijn in het kader van de Wet algemene bepalingen omgevingsrecht (Wabo) te besluiten om de voorschriften behorende bij de revisievergunning en veranderingsvergunning, d.d. 1 maart 2006 en 17 september 2013 ambtshalve te wijzigen. De wijziging omvat het actualiseren van de energievoorschriften ter beperking van het energiegebruik en het intrekken van voorschriften die vervangen worden.
Het betreft de locatie Loosbroekseweg 48 in Nistelrode.
Inzage: De ontwerpbeschikking en de bijbehorende stukken zijn vanaf 13 oktober 2018 tot en met 23 november 2018 in te zien bij de gemeente Bernheze of bij de Omgevingsdienst Brabant Noord (ODBN). Contactpersoon is mevrouw C. Kroekenstoel, telefoon 0485-33 83 24.
Het besluit is digitaal op te vragen via e-mail info@odbn.nl of terug te vinden op de website van de Provincie Noord-Brabant www.brabant.nl/loket/verleende-vergunningen. De kennisgeving is te vinden op www.brabant.nl/loket/bekendmakingen.
Zienswijze: Iedereen kan tot en met 23 november 2018 op de ontwerpbeschikkingen schriftelijk of mondeling zienswijzen inbrengen. U kunt deze richten aan Omgevingsdienst Brabant Noord, Postbus 88, 5430 AB Cuijk. Voor het mondeling inbrengen van zienswijzen kan een hoorzitting gehouden worden. Een verzoek daartoe moet u binnen drie weken na de begindatum van de ter-inzage-legging bij de Omgevingsdienst Brabant Noord indienen. Belanghebbenden die tijdig zienswijzen hebben ingebracht, kunnen later beroep instellen tegen de definitieve beschikking.
Aan deze procedure is het kenmerk Z/070070 gekoppeld. Vermeld dit kenmerk bij correspondentie.

PROCEDURES

Openingstijden zie colofon

Inzage
Procedure 1a
U kunt de stukken gedurende zes weken tijdens openingstijden op afspraak inzien in het gemeentehuis in Heesch.
Procedure 1b
U kunt de stukken gedurende zes weken tijdens openingstijden op afspraak inzien in het gemeentehuis in Heesch en raadplegen op www.bernheze.org of www.ruimtelijkeplannen.nl.

Inspraak
Procedure 2
Iedereen kan binnen zes weken na publicatiedatum met een schriftelijke inspraakreactie aan het college van burgemeester en wethouders van Bernheze reageren op de stukken. Neem voor het indienen van een mondelinge inspraakreactie contact op met de betreffende afdeling.

Zienswijze
Procedure 3a
Belanghebbenden kunnen binnen zes weken na publicatiedatum schriftelijk een zienswijze indienen bij het college van burgemeester en wethouders van Bernheze. Neem voor het indienen van een mondelinge zienswijze contact op met de betreffende afdeling.
Procedure 3b
Iedereen kan binnen zes weken na publicatiedatum een schriftelijke zienswijze indienen bij het college van burgemeester en wethouders van Bernheze. Neem voor het indienen van een mondelinge zienswijze contact op met de betreffende afdeling.

Bezwaar
Procedure 4a
Belanghebbenden kunnen binnen zes weken na verzenddatum van dit besluit bezwaar indienen bij het college van burgemeester en wethouders van Bernheze. Het bezwaar heeft geen schorsende werking.
Procedure 4b
Belanghebbenden kunnen binnen zes weken na publicatiedatum van dit besluit bezwaar indienen bij het college van burgemeester en wethouders van Bernheze. Het bezwaar heeft geen schorsende werking.

Beroep
Procedure 5a
Belanghebbenden kunnen binnen zes weken na publicatiedatum van dit besluit beroep indienen bij de sector bestuursrecht van de rechtbank, Postbus 90125, 5200 MA 's-Hertogenbosch. Het beroep heeft geen schorsende werking. Er zijn griffierechten verschuldigd.
Procedure 5b
Belanghebbenden kunnen binnen zes weken na publicatiedatum van dit besluit beroep indienen bij de Afdeling bestuursrechtspraak van de Raad van State, Postbus 20019, 2500 EA 's-Gravenhage. Het beroep heeft geen schorsende werking. Er zijn griffierechten verschuldigd.

Bezwaar-/beroepsmogelijkheid
Procedure 6
Er zijn geen bezwaar-/beroepsmogelijkheden.

Voorlopige voorziening
Procedure 7a
Belanghebbenden kunnen, gelijktijdig met een ingediend bezwaar- of beroepschrift, de voorzieningenrechter van de rechtbank verzoeken om een voorlopige voorziening te treffen. Er zijn griffierechten verschuldigd.
Procedure 7b
Belanghebbenden kunnen, aanvullend op een ingediend beroepschrift bij de Afdeling bestuursrechtspraak van de Raad van State, de voorzitter van de afdeling verzoeken om een voorlopige voorziening te treffen. Er zijn griffierechten verschuldigd.

Reageren
In een schriftelijke reactie moeten staan: de datum, de naam en het adres van degene die reageert, een omschrijving van het onderwerp, de reden waarom u bezwaar/zienswijze/bedenking indient en uw handtekening.

WWW.BERNHEZE.ORG

PUZZEL MEE & WIN!

Bos Bloemen t.w.v. € 15,-

BLOEMSIERKUNST Ari-Jenne NISTELRODE - HEESCH

Weijen 7 - Nistelrode
0412-611397 - nistelrode@ari-jenne.nl
't Dorp 13 - Heesch
0412-451848 - heesch@ari-jenne.nl

Beantwoord onderstaande vragen (de antwoorden zijn te vinden in deze krant) en dan komt er een woord uit de letters in de rode vakjes. Stuur voor aanstaande maandag 29 oktober 12.00 uur het antwoord naar info@demooibernhezekrant.nl en wie weet mag jij een bos bloemen op gaan halen bij Bloemsierkunst Ari-Jenne.

1. *Wie organiseert de natuurwerkdag?*

2. *Naar welk land is HVCH JO-13-1 op weg?*

3. *Waar is de herfstwandeltocht voor KWF?*

4. *Welke dorpskern is in Halloweensferen?*

5. *Van wie wint Korloo?*

6. *Hoe heet de nieuwe brouwerij in Heesch?*

Winnaar vorige week:
Monique van Zutphen
Het antwoord was:
RIBBEN

OOG contact

wie is deze Bernhezenaar?

Stuur de oplossing voor a.s. maandag 12.00 uur naar info@demooibernhezekrant.nl onder vermelding van OOGCONTACT en maak kans op

5x 1/5 staatsloten

PaperPoint

Sint Servatiusstraat 52a - Heeswijk-Dinther - 0413 293 851 - www.paperpoint-online.nl

Oplossing vorige week:
Betsie van Zutphen uit Loosbroek

Winnaar:
Jo van der Wijst kan de staatsloten ophalen bij Kantoorboekhandel Paperpoint

Werknemers van Bernheze Media worden uitgesloten van deelname.

	4			1			8	9
			5					6
		5					4	7
	2	9			6			
		6		9	4			
	5		7		2			4
	6	4						8
1			8		5			
	7				1		2	

MOOIBERNHEZERTJES

TE KOOP

NIEUWE DESSO-TAPIJTTEGELS
In allerlei kleuren/soorten. Grote voorraad, scherpe meeneemprijs. Vanaf € 2,- per m². Duinweg 17, Schijndel, 06-23034594. Dinsdag en zondag gesloten.

RIBKOTELETTEN € 4.98 PER KILO.
SPARE-RIBS GEGAARD € 10.98 PER KILO.
Slagerij Bert van Dinther Heistraat 8 Oss. www.slagerijvandinther.nl

DIVERSE SOORTEN HAARD- EN KACHELHOUT
Thuisbezorgen mogelijk. Haardhouthandel en Bomenrooibedrijf Doedee. 073-5032789/073-5034492.

KIPSALON BERNHEZE
De allerlekkerste kip. We hebben meer dan 20 soorten kipproducten en snacks in ons assortiment. Elke woensdag geopend van 14.00 -18.30 uur. Ook verkrijgbaar buiten openingstijden. 06-12033685/ 0413-229677. Jan van de Boomstraat 9, Heeswijk-Dinther.

TWEEDEHANDS FIETSEN VOOR ONDERHOUD KERK LOOSBROEK
Lage prijzen, hoge kwaliteit. Ook inlevering tweedehands fietsen. Afspraak: Bert van Erp, Dorpsstraat 1, 06-27280727, 0413-229359 Marietje van Pinxteren, Dorpsstraat 7a 06-55932252, 0413-229502, mhpinxteren@gmail.com.

AANGEBODEN

FRIETKRAAM voor uw evenement of feest. Voor info en/of boekingen: 0413-292911/ 06-25416954. Mario & Christa Bok.

PEDICURE NISTELRODE
Dorien Visser-Hanegraaf. Vendelweg 6 Nistelrode. Tel. 0412-612118. Ook bij diabetes/reuma.

PROBLEMEN MET UW HOND?
Verlatingsangst, probleem in huis, et cetera? Bel R. Voets 06-20872388. St. Servatiusstraat 9a Heeswijk-Dinther.

PEDICURE HEESWIJK-DINTHER
Jacqueline Verhagen, Oranjestraat 11, Heeswijk-Dinther. Ook bij diabetische en reumatische voet met vergoeding. Alle jaargetijden uw nagels mooi verzorgd met gelcolor, colorlak. Kalknagels? Ook hiervoor leent deze pediquemethode zich prima! Meer info of afspraak, kan ook aan huis 0413-293260.

SINT EN PIET OP LOCATIE, LEUK!
Info: 06-51286021. De opbrengst van deze actie wordt gedoneerd aan het internationaal toernooi voetbalteam HVCH JO13-1.

GEVRAAGD

Wie wil onze dochter wekelijks **WISKUNDEBIJLES** geven (HAVO niveau)? Liefst in Heeswijk-Dinther (eventueel in de regio) Graag reageren via 06-83678887.

OUDE/KAPOTTE COMPUTERS EN LAPTOPS
Bel Wim van Nistelrooij uit Heesch, 06-12464848. Hij probeert deze nog te maken en er samen met ONS Welzijn een goede plek voor te vinden.

TE HUUR

OPSLAGUNIT.EU
Te huur opslagunits in Nistelrode. Afmeting unit 24/40 m² of 48 m² geïsoleerd en verwarmd, eigen toegang door batch. Voor meer informatie 06-46111667 of www.opslagunit.eu.

Vanaf 15 december **MOOI CHALET OP CAMPING DE WILDHORST.** Geert van Doremalen 06-53338720.

OVERIG

Uw **VIDEO BANDEN** op **DVD**, op **USB-STICK** of op een **HARDE SCHIJF**? Op een deskundige wijze verzorgd! Mail naar g.eerden@hotmail.nl of bel naar 06 11 355 477.

WIJ KOPEN UW TOURCARAVAN!
Alle merken en bouwjaren. Tegen contante betaling. Met vrijwaring snel en correct. Bel: 06-53206207 of www.tourcaravaninkoop.nl.

ROMMELMARKT ZONDAG 28 OKTOBER
mfc de Dreef Duivenakker 76, Aarle-Rixtel. Van 9.00 tot 15.00 uur. Inlichtingen 06-20888818.

radio Nos Tos
het gevoel van toen!
www.radionostos.nl

WIL JE EEN ZOEKERTJE PLAATSEN?
Dan is dit mogelijk vanaf € 5,-. office@demooibernhezekrant.nl of 0412-795170.

ONS WELZIJN

Vrijwilligerspunt Bernheze

Medewerker maatschappelijke begeleiding

Vluchtelingenwerk Oost Brabant e.o. locatie Bernheze begeleidt vluchtelingen en migranten bij het opbouwen van een zelfstandig bestaan in Nederland. Hiervoor zijn zij o.a. op zoek naar enthousiaste vrijwilligers die steun kunnen bieden aan en stimuleren van cliënten, tijdens de eerste periode van vestiging in Bernheze, zodat ze leren om zelfstandig gebruik te maken van de verschillende instellingen in onze gemeente.

Mocht dit u aanspreken dan nodigen we u uit om contact op te nemen met het Vrijwilligerspunt Bernheze in Heesch, Ank Meertens: 06-14342803, vpbernheze@ons-welzijn.nl, www.ons-welzijn.nl

VRIJWILLIGERSWERK VERSTERKT!

OKTOBER KLEURENPRACHT

Zie oplossing pagina 30

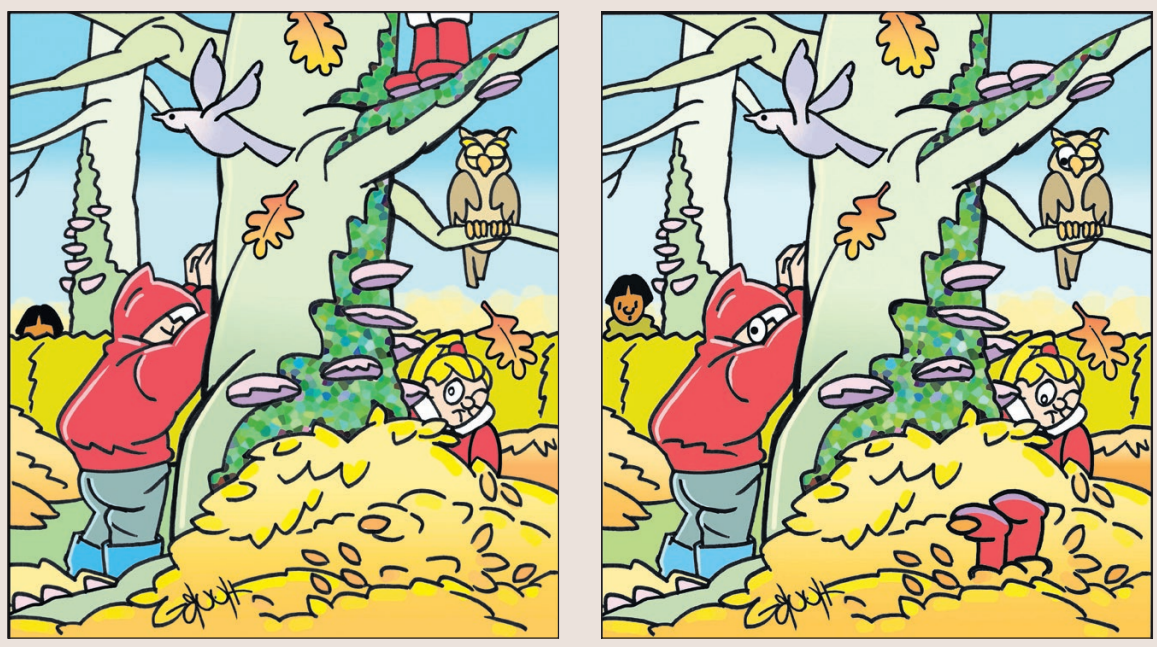

INFORMATIE voor de KERNEN

Koopkracht in Bernheze omlaag

Jack van der Dussen, fractievoorzitter VVD-Bernheze

Onze koopkracht is de laatste tijd veel in het nieuws geweest. Het gaat namelijk veel beter in ons land en dus moet het kabinet de koopkracht voor alle inwoners verbeteren vinden alle politieke partijen de Tweede Kamer.

De meningen zijn in Den Haag natuurlijk verdeeld, maar uiteindelijk zijn de koopkrachtplaatjes voor de meeste Nederlanders positief dankzij de inspanningen van dit kabinet. Maar tot onze verbazing heeft het college van burgemeester en wethouders besloten om daar niet aan mee te werken. Geen koopkrachtverbetering voor de inwoners van Bernheze.

De begroting voor 2019 laat namelijk zien dat de lokale lastendruk in onze gemeente met 4,1% verhoogd wordt voor eigenaren van een woning en zelfs met 8,61% voor huurders van een woning. Voor ondernemers stijgen de lokale lasten met 1,85% in 2019.

In 2018 werd de afvalstrategie aangepast met als doel het restafval te verminderen. Maar omdat de beoogde afvalreductie is achtergebleven bij de doelstelling, krijgen de gebruikers/huurders van woningen voor 2019 nu dus een forse 'boete' opgelegd. Met als gevolg dat de kosten voor u in 2019 met 8,61% stijgen. Daarnaast wordt de OZB verhoogd met 2,4% in verband met de verwachte inflatie.

KOOPKRACHTPLAATJES VOOR DE MEESTE NEDERLANDERS POSITIEF

De VVD-Bernheze vindt deze enorme stijging van de lokale lasten onacceptabel en wij zullen bij de begrotingsbehandeling het college van burgemeester en wethouders dan ook oproepen de lokale lasten te verlagen.
De afvalstoffenheffing omlaag en geen verhoging van de OZB.

Reageren? info@vvdbernheze.nl

Belang handhaving en controle voor draagvlak UWV en EU

Een betrouwbare overheid respecteert de rechten van inwoners en ondernemers, past de regels voor iedereen toe. Een overheid die handhaaft is hierbij heel belangrijk, zeker voor degenen die zich wel aan de regels houden.

Afgelopen zomer opende ik mijn artikel over onze gemeente met bovenstaande introductie. Helaas moeten we inmiddels vaststellen dat binnen overheidsinstellingen en bij de EU de controles te wensen overlaten. De krantenkoppen van afgelopen periode liegen er niet om. Europarlementariers zien niets in een verplichting om een accountant te laten controleren hoe ze hun onkostenvergoeding uitgeven.
SP lid De Jong zegt goed te begrijpen dat burgers ervan uitgaan dat veel van zijn collega's de vergoedingen 'gewoon in eigen zak steken'.

Uitkeringsfraude van Poolse arbeidsmigranten
Sommige Polen werken zes maanden in Nederland en vieren vervolgens met een WW-uitkering op zak drie maanden een royaal betaalde vakantie in Polen. Het misbruik schijnt al jaren bekend te zijn bij het UWV. Volgens eigen medewerkers heerst er al jaren een wegkijkcultuur.

Door de fraude niet aan te pakken en niet transparant te zijn over onkostenvergoedingen wordt het draagvlak en het vertrouwen in bovenstaande organisaties stevig op de proef gesteld!

Namens Lokaal, Hans Vos, bestuurslid.

WWW.LOKAAL.NU
lokaal

Aan alle inwoners van

Loosbroek
Heesch
Nistelrode
Vorstenbosch
Heeswijk - Dinther

"LOKAAL zijn we ALLEMAAL"

Skip: 'Die mooie groen-blauwe aardbol die ons zoveel schoonheid geeft'

Zomers weer in oktober?

Skip Anker, Commissielid Progressief Bernheze

De afgelopen weken heb ik zowel mijn winterjas aangehad op een wandeling door de natuur als enkel een t-shirt. Moedertje natuur lijkt maar niet te kunnen beslissen of de winter nou echt moet beginnen. Dat vind ik zorgelijk. Je leest en hoort veel nieuws over klimaatverandering en wat dit gaat betekenen voor ons als mens.

Daar proberen wij als gemeente nu al rekening mee te houden. Goede afwatering onder het nieuwe plein 1969 door middel van kratten. Of het stimuleren van inwoners om over te stappen naar tuinen met gras in plaats van tegels.

OMDAT IK GRAAG DE WERELD DOOR WIL GEVEN AAN EEN NIEUWE GENERATIE

Toch vind ik de toekomst wel spannend, hoe ziet de wereld er straks uit als ik oud ben? Kunnen we dan nog steeds met al die mensen leven op onze planeet?

Omdat ik graag de wereld door wil geven aan een nieuwe generatie onderneem ik ook actie. Zo ben ik gestopt met het eten van vlees om het milieu te ontlasten, scheid ik afval en probeer ik zo bewust mogelijk om te gaan met energie. Zo hoop ik een klein bétje terug te geven aan die mooie groen-blauwe aardbol die ons zoveel schoonheid geeft. Helpt u mij om onze mooie planeet door te geven?

SP Investeren in een mooi Bernheze

Jan Raaimakers, fractievoorzitter SP Bernheze

De begroting voor 2019 staat voor de deur. Op 1 en 8 november praat de gemeenteraad over de centjes voor 2019. SP Bernheze kijkt alvast vooruit. We zien dat Bernheze blijft investeren in de kernen. De SP geeft als coalitiepartij mede vorm en inhoud aan deze investeringen. Bernheze gaat naar één loket voor sociale voorzieningen inclusief Wmo; een SP wens. Agrariërs die gaan stoppen met het bedrijf krijgen hulp vanuit de gemeente. De lasten stijgen zeer beperkt.

Begroting 2019
In 2019 gaan de lokale lasten wederom iets omhoog. De verhoging blijft beperkt tot de inflatiecorrectie. Op die manier kan de gemeente alle voorzieningen blijven betalen voor de inwoners. Door zorgvuldig op de centjes te passen, hoeft Bernheze geen extra lastenverhoging door te voeren. Jarenlang sober en stabiel beleid vormen de basis. De SP was als coalitiepartij steeds mede verantwoordelijk voor dat beleid. Geen fratsen en smijten met gemeenschapsgeld. Daar doet de SP niet aan mee.

De leefbaarheid in de kernen staat ook in 2019 voorop. Daar tekent de SP graag voor. In de Wmo komt de gemeente in 2019 dichter naar de inwoners toe. Laagdrempelige toegang met één loket en hulp op maat. Verder wordt de nieuwe sportzaal bij CC De Stuik in Vorstenbosch gebouwd en start de vernieuwing van de Hoofdstraat in Heeswijk-Dinther. Door het stabiele financiële beleid van Bernheze is dit allemaal mogelijk. Verder blijven de lasten aanvaardbaar voor de inwoners. Zeker als je kijkt naar het voorzieningenniveau.

Bernheze Media
Gezien worden en een boodschap overbrengen die begrepen wordt, is niet altijd gemakkelijk. Wij, Bernheze Media, kunnen u daarbij helpen.
www.bernhezemedia.nl

Beton- staal- en houtconstructies
Brandpreventie
Adviesburo Jan van Gerwen B.V.
De Morgenstond 35 - 5473 HE Heeswijk-Dinther - T. 0413 29 36 63
info@adviesburojanvangerwen.nl
www.adviesburojanvangerwen.nl

Denken in kansen

Erwin van Kessel, gemeenteraadslid CDA Bernheze

Veranderingen zijn aan de orde van de dag. Zo is ook ons buitengebied aan veranderingen onderhevig. Niet alleen voor onze ondernemers in het buitengebied, maar ook voor de bewoners. We hebben het veel over doorstroom in de kernen, maar een groot deel van de woningen staat nu eenmaal in het buitengebied. Uiteindelijk moet er ook nog een visie zijn en daarop beleid gemaakt worden. Dit proces duurt soms lang, maar zorgvuldig werkt vaak beter dan snel.

Vanuit de nieuwe omgevingswet zijn wij als gemeente regionaal nauw betrokken bij het beleid Voormalige Agrarische Bebouwing (VAB) en gaan we ook deelnemen in de pilot vanuit de provincie om een versnelling te krijgen in de asbestopgave, een opgave die er ook in Bernheze niet om liegt. Hoe kun je daar als gemeenteraad op anticiperen?

Het begint met het denken in kansen! Er zijn in heel Nederland al veel regels die het denken in kansen belemmeren. Daar ligt dus een uitdaging, maar ook een mooie kans!

Zulke kansen heb je nodig om perspectief te bieden en zo beweging te krijgen. Het VAB-beleid is daar een mooi voorbeeld van, dat wordt binnenkort in onze raad vastgesteld. Maar ziet u nog meer kansen? Schroom dan niet om ze bespreekbaar te maken. We doen ons werk namelijk voor u, inwoner van Bernheze. Horen we van u?

cda.nl/bernheze

Natuurwerkdag IVN Bernheze

BERNHEZE - **IVN Bernheze organiseert in Loosbroek aan de Bleken, de verbindingsweg tussen Loosbroek en Vinkel, ter hoogte van de aansluiting van de Broekdijk circa 200 meter westwaarts richting Vinkel, een natuurwerkdag op zaterdag 3 november.**

Er wordt hier een wandelpad gecreëerd door een natuuromgeving dat twee bestaande natuurgebieden van het waterleidingbedrijf Brabant Water met elkaar verbindt. Hierdoor ontstaat een langer en interessanter wandelpad dat deel uit gaat maken van het wandelroute netwerk van Bernheze.

De Gemeente Bernheze is eigenaar van dit stukje natuur. Wethouder Peter van Boekel van de gemeente Bernheze verricht de opening van het nieuwe werkseizoen van de werkgroep VENEL.

De ontvangst is om 8.45 uur en dan wordt er gestart om 9.00 uur. Er is een pauze met koffie en thee om 10.30 uur, een lunch om 12.30 uur en de afsluiting is om 13.00 uur. Er wordt altijd gestart, als het erg slecht weer is wordt er eerder gestopt.

Iedereen is welkom. Zorg voor stevige schoenen of laarzen. Gereedschap is aanwezig.

Meer informatie vind je op www.natuurwerkdag.nl, www.ivn.nl/afdeling/bernheze bel met 06-54397753.

D66 Samenwerken met het onderwijs

Sascha Kraus-Hoogeveen, commissielid Maatschappelijke Zaken

In de komende weken zullen we de plannen voor 2019 behandelen in de raad. Vanuit D66 Bernheze zouden we graag zien dat we in het komende jaar nog meer samen gaan werken aan de maatschappelijke vraagstukken duurzaamheid, milieu & natuur en gezondheid.

Maar hoe kunnen we hier samen aan werken en hoe betrekken we de jeugd van Bernheze hierbij? Vanuit D66 Bernheze zouden we graag de samenwerking aangaan met het onderwijs, zowel het basisonderwijs als het voortgezet onderwijs.

Nu kunnen wij met mooie ideeën komen van bijvoorbeeld subsidies voor activiteiten, maar waar helpen we de scholen echt mee?

Wat hebben de scholen (of andere jeugdorganisaties) nodig om met deze maatschappelijke vraagstukken aan de slag te gaan? Dat horen we graag van u! Dus als u ideeën heeft hoe we samen met de jeugd aan de slag kunnen met duurzaamheid, milieu & natuur en gezondheid; laat het ons dan weten via ikben@d66bernheze.nl.

Administratiekantoor KLEIJNGELD
't Dorp 103 Heesch Tel. (0412) 47 56 57
www.administratiekantoorkleijngeld.nl

TipMooiBernheze.nl
Meedenken • Meepraten

Hoe denk jij over Sinterklaas en Kerst?

BERNHEZE - Mensen hebben vaak hun mening klaar. Ze zijn voor of tegen een nieuw idee. Bernheze Media en Top-Onderzoek willen de betrokkenheid van de inwoners van Bernheze vergroten. Via het panel TipMooiBernheze.nl kunnen alle inwoners van Bernheze hun mening kenbaar maken over onderwerpen die leven in hun samenleving.
Op www.tipmooibernheze.nl kan iedereen een aanmeldingsformulier invullen. Van tijd tot tijd worden deelnemers gevraagd naar hun mening over actuele onderwerpen. Iedereen die woont of werkt in Bernheze kan meedoen. De deelnemers zijn en blijven anoniem en kunnen per onderzoek zelf beslissen of ze meedoen. Ze zijn niets verplicht. Eind deze week gaat er een vragenlijst uit over Sinterklaas en Kerst. Dus meld je aan via www.tipmooibernheze.nl en praat mee.

> Er zijn al ruim 800 inwoners die vijf tot zes keer per jaar een vragenlijst ontvangen

ROB HAAKMEESTER
advocaat
maakt werk van jouw recht
FAMILIERECHT | ERFRECHT | AANSPRAKELIJKHEID/LETSEL | BESTUURSRECHT
Heesch - +31 611727028 - rhaakmeester@rhadvocaat.nl
www.rhadvocaat.nl

MEMO-BLOKJES
Let op: actie is de laatste week!
200 memoblokken A7 – 7 X 10 CM VOOR € 65,-
200 memoblokken A6 - 10 X 14 CM VOOR € 85,-
200 memoblokken A5 - 14 X 20 CM VOOR € 150,-
- Inclusief opmaak
- Je ontvangt een proefdruk
- Full colour
- Maximale levertijd vier weken, na akkoord
- ACTIE VERLENGD TOT 31 OKTOBER 2018

Exclusief btw

Bernheze Media
De MooiBernheze krant
gaafgrafisch drukwerk en meer
Meer informatie of memoblokjes bestellen?
info@demooibernhezekrant.nl of bel met 0412-795170

OKTOBER WOONMAAND

TIPS om meer te doen met minder verf

OP DE JUIST MANIER ROLLEN. Schilder je grote egale vlakken, dan kun je niet zonder roller. Want het schilderen gaat sneller en je maakt beter gebruik van je verf, omdat het gelijkmatig wordt aangebracht. Vul je verfbak vervolgens voor een derde met verf, doop je roller erin en zorg voor gelijkmatige verdeling door met de roller een paar keer snel over het ruwere gedeelte van de verfbak te gaan.

DE VERFBANEN DIE JE MAAKT MET JE ROLLER KUNNEN WAT VERSCHILLEN, afhankelijk van het soort oppervlak. Als je een muur of deur verft, houd dan rekening met de zwaartekracht: door naar boven te rollen voorkom je druppelen en krijg je een nog strakkere toepassing. Voor een gelijkmatige deklaag is het een goede vuistregel om eerst drie banen verticaal op te zetten die je horizontaal uitrolt en vervolgens een laatste keer verticaal uitrolt.

DOOP JE KWAST VOOR EEN DERDE IN DE VERF voor een goede deklaag en verf met lange halen. Zorg ervoor dat je op verticale oppervlakken naar boven schildert. Wacht tot de eerste laag verf droog is, voordat je een tweede aanbrengt. Als je over een andere kleur heen verft, bijvoorbeeld gebroken wit over een donkerblauwe muur, moet je waarschijnlijk meer dan één laag aanbrengen. Je kunt in dit geval ook een dekkende voorstrijk gebruiken.

// sanidrome.nl/vanlieshout

Wil jij werken bij de **beste badkamerspecialist van Nederland?**

Wij zijn op zoek naar een: **Fulltime verkoper badkamers/keukens**

Als verkoper ben je het eerste aanspreekpunt voor de particuliere en projectmatige klant, die op zoek is naar een nieuwe badkamer of keuken met bijbehorend tegelwerk. Na de 1e kennismaking zorg je voor een helder beeld van de wensen van de klant. Op basis hiervan maak je een passende aanbieding met ontwerp voor de inrichting van de ruimte.

- Je bent creatief en vertaalt de wensen van de klant in een ontwerp
- Je zorgt voor de opmaak van de tekeningen
- Je maakt berekeningen m.b.t. de kostprijs en marge
- Je bent het aanspreekpunt van het 1e gesprek tot en met de oplevering

Bedrijfsprofiel: Van Lieshout B.V. is dé specialist voor badkamers, tegels, keukens en installatiewerk, en loopt voorop in het gebruik van de warmtepomptechniek. De onderneming is al meer dan 40 jaar een begrip voor Veghel en omgeving. Daarbij staat het belang van de klant altijd voorop. Er wordt gewerkt in een cultuur waarbij aanpakken voorop staat, met een klein team in een informele organisatie.

Wij zoeken:
- Je hebt minimaal een MBO werk- en denkniveau en met voorkeur relevante werkervaring
- Je bent commercieel, gezond ambitieus en zeer klantvriendelijk
- Je bent woonachtig in de regio
- Je bent flexibel in je werktijden

Wij bieden: Een veelzijdige functie, binnen een dynamische omgeving met ruimte voor groei en ontwikkeling. Vanzelfsprekend hoort werken op koopavond, zaterdag en maximaal 2 zondagen per jaar er ook bij. Heb je interesse in deze afwisselende functie? Stuur dan je motivatie met cv naar info@van-lieshout.nl ter attentie van Henk van Lieshout.

VAN LIESHOUT INSTALLATIE KEUKENS TEGELS Mooi... alles onder één dak! AL 40 JAAR

sanidrõme van lieshout

De Amert 98, Veghel | (0413) 34 40 43

de betere badkamer

a.s. zondag open

Het adres voor wonen, slapen gordijnen, pvc-vloeren & raamdecoratie

adbouw
WONEN + SLAPEN

LOOPKANTSTRAAT 30
UDEN | 0413-256916
WWW.ADBOUW.NL

A House of Happiness
creates my curtains

2e gordijn
50% KORTING
keuze uit stoffen met toegevoegde waarde

Vraag naar de actievoorwaarden.
Korting wordt verrekend als 25% op de totaalprijs.

op maat gemaakt

Bies
GORDIJNEN-STOFFEN
FOURNITUREN

06 308 76 141
INFO@BIESHEESCH.NL
STATIONSPLEIN 2F • 5384 BH HEESCH
WWW.BIESHEESCH.NL

Voor meer informatie www.ahouseofhappiness.com

VERBRUGGEN HEEFT ALLES IN HUIS!
keukens • slapen • wonen • accessoires

Je hebt al een complete boxspring vanaf € 1.795,- !

NACHT RIJK

Kom langs in onze showroom om de modellen te bekijken en proberen en laat je verrassen door het comfort.

OKTOBER WOONMAAND

Zweefdeurkast Quadra

leverbaar in vele maten en kleuren

vanaf € 339,-

Profijt Meubel

DIVERSE BANK EN MEUBEL SHOWMODELLEN VOOR MOOIE PRIJZEN EN DIRECT LEVERBAAR!

tafel Olton vanaf € 449,-

stoel Condo per stuk € 129,-

nu voor € 799,-

Bankstel Wadley

2,5 en 2-zits van € 895,- voor € 799,-

€ 4.199,-

Verbruggen
keukens • slapen • wonen • accessoires

Oss Woonboulevard
Frankenweg 25-27
T 0412 62 36 98
info@verbruggen-megastore.nl

Maandag	gesloten
Di, wo, vrij	10.00 - 18.00 uur
Donderdag	10.00 - 21.00 uur
Zaterdag	10.00 - 17.00 uur
Zondag	12.00 - 17.00 uur

5000 m² woonplezier
verbruggenoss.nl

OKTOBER WOONMAAND

Mooi én gezond: planten in de slaapkamer

BERNHEZE – **De slaapkamer is voor iedereen een belangrijke plek in huis. Hier moet je je prettig voelen en hier wil je tot rust komen. Natuurlijk lukt dat niet altijd. Of het nou een huilende baby is die je wakker houdt, een volle blaas, een veel te vol en druk hoofd of een vervelende mug… We hebben ongetwijfeld allemaal wel eens last van één of meer van deze stoorzenders. Het is niet anders!**

Rustgevende slaapkamer
Wat je wel kunt doen, is het jezelf zo gemakkelijk mogelijk maken door een zo rustgevend mogelijke omgeving voor jezelf te creëren. Naast een fris opgemaakt bed met fijne en zachte materialen, een goed matras en een lekker kussen, geven planten in de slaapkamer mij een prettig gevoel.

Betere nachtrust met planten
Naast het feit dat die groene accenten erg mooi zijn, is het schijnbaar ook nog eens hartstikke gezond! Planten hebben namelijk een reinigend effect op de lucht in de ruimte en geven daarnaast zuurstof af. Daarbij verhogen planten de vochtigheidsgraad van een kamer.
Dit is goed voor onze luchtwegen en draagt hierdoor ook bij aan een betere nachtrust.

Hieronder een aantal planten die in het bijzonder geschikt zijn voor de slaapkamer:
* Lavendel
* Spiderplant
* Sansevieria

Naast deze bovengenoemde planten zijn er nog veel meer geschikte en luchtreinigende planten voor de slaapkamer. Een aantal voorbeelden zijn:
* Jasmijn
* Aloë Vera
* Gardenia
* English Ivy (klimop)
* Gouden Pothos
* Lepelplant
* Arecapalm of Goudpalm
* Indische Rubberboom
* Krulvaren
* Mexicaanse Dwergpalm
* Stokpalm

Bron: VT Wonen.nl

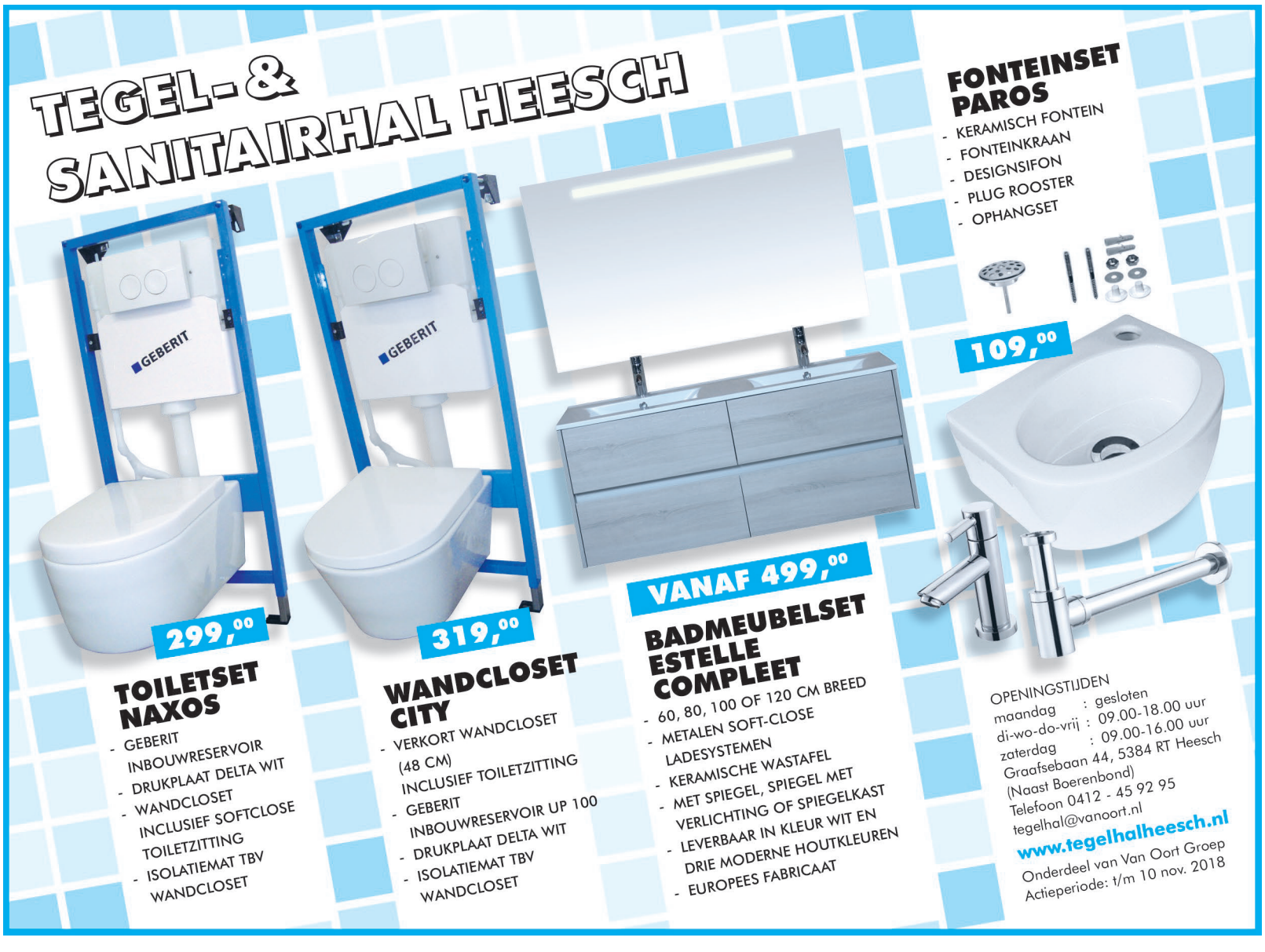

Tips voor het kopen van een vloerkleed

We worden blij van een zacht vloerkleed aan onze voeten. Een vloerkleed dempt het geluid, verbindt losse meubels met elkaar en zorgt voor een flinke dosis warmte. Het is helemaal fijn als je een vloerkleed kunt laten maken dat aan al jouw wensen voldoet. Met deze tips is dat een makkie:
- **Bedenk hoe je het kleed gaat gebruiken**
- **Kies het juiste formaat**
- **Denk goed na over het materiaal**
- **Houd rekening met je woonstijl.**

Stijlvol wonen

vanzutphenbedden
specialisten in nachtrust

WWW 5-STERREN SPECIALIST®

A.S. ZONDAG OPEN VAN 12.00-17.00

GRATIS MATRAS EN BODEM CHECK AAN HUIS.

U bent van harte welkom bij Jurgen, Ank, Astrid en Claudia

vanzutphenbedden specialisten in nachtrust
Hertog Janplein 27, 5469 BJ Erp
T. 0413 - 21 28 30
www.vanzutphenbedden.nl

CARESSE BOXSPRINGS & MORE · beddinghouse · PULLMAN · BUSINESS CLASS · preston · TEMPUR · Vandyck · NACHTRIJK · hml bedding ambacht & maatwerk · VIKING · PUUR NEDERLANDS FABRIKAAT

OPENINGSTIJDEN: maandag: gesloten • dinsdag t/m donderdag 10.00 – 17.30 u • vrijdag 10.00 – 20.00 u • zaterdag 10.00 – 17.00 u

Auto & Motor NIEUWS

Checklist kentekenbewijs compleet

Controleer vóór je een auto te koop aanbiedt of het kentekenbewijs compleet is:

- Bij auto's die op de weg gekomen zijn na juni 2004 bestaat het kentekenbewijs uit deel IA (voertuiggegevens) deel IB (gegevens eigenaar) en deel II (overschrijvingsbewijs).
- Bij auto's die op de weg gekomen zijn tussen januari 1995 en juni 2004 bestaat het kentekenbewijs uit deel I (voertuiggegevens), deel II (gegevens eigenaar) en het 'overschrijvingsbewijs'.
- Bij auto's die voor januari 1995 op de weg zijn gekomen bestaat het kentekenbewijs uit deel I, deel II en deel III.
- De datum op deel IA geeft aan wanneer de auto in Nederland voor het eerst in gebruik is genomen.
- Let ook op of de juiste brandstof op deel IA staat. En de beschrijving in het kenteken waar het chassisnummer te vinden is moet overeenkomen met de daadwerkelijke plaats van het chassisnummer.

Autobanden en Velgen
Taxibedrijf Van Grunsven

www.taxivangrunsven.nl
Burgemeester Woltersstraat 66 - 5384 KW Heesch - 0412 451 490

Kentekenbewijs kwijt, wat nu?

Je auto verkopen zonder geldig kentekenbewijs is onmogelijk. Ben je (een deel van) het kentekenbewijs of de tenaamstellingscode kwijt dan kun je een nieuwe opvragen bij de RDW. Zij sturen dan eerst het kentekenbewijs in creditcardvorm en daarna de tenaamstellingscode. Hieraan zijn kosten verbonden.

Kijk voor meer informatie www.rdw.nl.

SMITS TRUCK COMPANY

ONDERHOUD, REPARATIE EN APK VOOR ALLE MERKEN TRUCKS GETROKKEN MATERIEEL EN OVERIGE BEDRIJFS- EN PERSONENWAGENS.

Middelste Groes 31
5384 VV Heesch
T +31(0)412 - 475258
W www.smitstc.nl
E info@smitstc.nl

WIJ SLEUTELEN AAN UW SUCCES!

CHRIS VAN VELZEN AANHANGWAGENS

Onze service
* Goede kwaliteit
* Diverse maten en soorten aanhangwagens leverbaar
* Prima inruilmogelijkheden
* Ruime openingstijden
* Ruime keus en onafhankelijk advies
* Snelle service van o.a. reparatie

Retselseweg 7
5473HC Heeswijk-Dinther
0413-292607 / 06-515 88 237
info@chrisvanvelzen.com
www.chrisvanvelzen-aanhangwagens.com

AUTOBEDRIJF WILBÈR VAN GOGH

Citroen Berlingo 1.6 mpv airco trekhaak	211.000 km	2009
Ford B max 1.6 titanium automaat PDC	27.000 km	2013
Fiat 500L 1.3 airco trekhaak hoge instap	39.000 km	2015
Peugeot 206 5 drs airco trekhaak	78.000 km	2007
Renault Twingo automaat airco	92.000 km	2008
Volkswagen golf 1.6 tsi 5drs airco	209.000 km	2005

Bosschebaan 92 - 5384 VZ Heesch - 0412-452244 of 06-51088982
info@autobedrijf-wilbervangogh.nl
www.autobedrijf-wilbervangogh.nl

Autobedrijf Timmermans
auto - verkoop - service
Verkoop nieuwe en gebruikte auto's • Bovag garantie
Nationale Autopas • A.P.K. Keuringen • Inbouw autoalarminstallaties
Alle soorten reparaties • Ook voor schade en spuitwerk
Bedrijvenweg 6 - 5388 PN Nistelrode - T. 0412-612221

Ford Focus 1.6, airco	2004
Hyundai IX20 1.4 90.000 km, airco	2011
Hyundai i10 1.2 99.000 km, eerste eigenaar	2012
Opel Adam 1.4 23.000 km, exclusieve uitvoering	2016
Opel Astra 1.6, 16v 5-drs, airco	2010
Opel Astra station, 1.0 turbo edition zonnedak, 66.000 km	2016
Opel Combo 1.3 cdti airco 153.000 km	2005
Opel Corsa 1.4 Cosmo, 52.000 km, xenon, zeer luxe	2015
Opel Corsa 1.0 turbo, 29.000 km, airco	2016
Opel Insignia 2.0, CDTi sports, tourer	2015
Opel Mokka 1.4 turbo, cosmo, navigatie, 60.000 km	2014
Opel Vivaro 1.6 cdti, 40.000 km nette bus, nieuwstaat	2015
Peugeot 207, 5-drs, airco	2008
Renault Grand Scenic, 1.2 TCe navi, clima, 7-pers, 17.000 km	2016
Seat Ibiza 1.2	2011
Volkswagen Polo 1.2 TSI navi, climate control, 35.000 km, 5-drs	2014

Wordt verwacht:

Opel Mokka 1.4 turbo cosmo, automaat, vol opties, 30.000 km	**2016**
Renault Kangoo 1.2 TCe navi clima, vol opties, 5-pers	**2017**
Citroen C3 Picasso 1.4 airco, 64.000 km	**2011**

www.autobedrijf-timmermans.nl - www.autoscout24.nl - www.trekhaken.nl

autobedrijf LANGENS
het adres voor al uw reparatie- en schadeherstel
Tramstraat 18 - 5388 GG Nistelrode - (0412) 61 20 76 - info@autobedrijflangens.nl
SCHADEHERSTEL
Gratis leenauto • Geen eigen risico • Onderhoud • Service
- **Ford Focus** Station navi, PDC, afn. trekhaak, 119.000 km, 2012
- **Hyundai IX20** 1.4i Navi, Camera, PDC, Clima enz. 2013
- **Mazda CX3,** opties leder navi, bi-xenon, camera, sky active, 50.000 km, 2016 nieuw binnen
- **Mini Cooper**, licht met. velgen, airco, wit dak, 2003 nieuw binnen
- **Nissan Qashqai** 1.6 DCI, 130 PK, pano, leder, 360 camera, aut. 2015
- **Opel Vivaro** 2.0 CDTI L2H1, 125.000 km, airco 3-pers., 2011
- **Renault Megane** 1.6 16V Station, Clima Cruise-Control, Pano, trekhaak 2007
- **Volvo S60 2.4D** Leder, automaat, Xenon, Navi, 256.000 KM, lichtmetalen wielen 2007
- **VW Golf** 1.4 TSI 140PK, Bi-Xenon, Standkachel, stoelverwarming, PDC V+A 115.000 km 2011
- **VW Golf** 2.0, GTD, 184 PK, aut. station, Bi-Xenon, navi, panoramadak, clima, 18 inch, 6.900 km, 2015
- **VW Polo** 1.4I, 16v, 3-drs, airco, electr. ramen + spiegels, 239.000 km, 2006
- **VW Tiguan 2.0** TDI 177 PK 4-Motion Aut. Navi, Bi-Xenon , Camera , Stoelverw. 99.000 km, 2013
- **VW Touran** 1.4 TSI navi, camera trekhaak, stoelverwarming 2011

www.autobedrijflangens.nl

CRANEN autoschade
VIER JAAR GARANTIE!

Sinds 1967 gespecialiseerd in schadeherstel

Bij Cranen Autoschade nemen wij ons werk serieus. Uit liefde voor het vak, waardoor we met niets minder dan topprestaties genoegen nemen. Niet voor niets verzorgen wij als Schadenet lid en FOCWA eurogarantbedrijf het schadeherstel voor gerenommeerde verzekerings- en leasemaatschappijen. **Wij geven dan ook vier jaar garantie op het uitgevoerde schadeherstel en stellen gratis vervangend vervoer ter beschikking.**

FOCWA Schade Net

De Dageraad 19 Heeswijk-Dinther T (0413) 291458 F (0413) 293495
E info@cranen.nl www.cranen.nl

DK
Nu ook op DONDERDAG
ZOTTE ZATERDAG
EXTRA* KORTING
OP DIESEL/BENZINE/LPG
(*Op basis van de DK brandstof adviesprijs. Deze korting vervangt de huidige korting)
HESCHEWEG 223 OSS

AUTOBEDRIJF BEKKERS B.V.
MERCEDESSEN
• In- en verkoop personenauto's en bedrijfsauto's
• Onderhoud en reparatie personenauto's/bedrijfsauto's/campers
• Schade reparatie
• APK keuringen
• Airco service
• Inbouw alarmsystemen
Boxtelseweg 57
5298 VB, Liempde
0411 63 26 67
info@autobedrijfbekkers.nl
www.autobedrijfbekkers.nl

autobedrijf Minnaar
Brouwersstraat 19
5473 HB Heeswijk-Dinther
T. 0413-29 41 24
www.autobedrijfminnaar.nl
Een greep uit onze voorraad!

Citroen C2 1.4 VTR	2004	€ 2250,-	Hyundai Atos 78 DKm Airco	2006	€ 2750,-
Citroen C1 1.0 First 86Dkm	2012	€ 5450,-	Hyundai Tucson 2.0 Style	2008	€ 6540,-
Citroen C4 Picasso	2009	€ 7950,-	Nissan Pixo 1.0 look	2011	€ 4250,-
Fiat Panda 1.2 Emotion	2004	€ 2750,-	Renault Twingo 1.2 Air	2008	€ 4499,-
Ford Ka 1.3	2009	€ 4900,-	Renault Twingo 12Dkm	2013	€ 6450,-
Hyundai Accent 1.4i	2010	€ 3750,-	Toyota Aygo 5 drs 141Dkm	2006	€ 2900,-

VACATURE
Voor versterking van ons team zijn wij opzoek naar een
GEMOTIVEERDE AUTOTECHNICUS
met eventueel APK bevoegdheid.
Je bent verantwoordelijk voor het zelfstandig uitvoeren van onderhoud/reparatie aan personenauto's en lichte bedrijfswagens.
Heb je interesse?
Stuur dan je gemotiveerde sollicitatie met CV naar:
werkplaats@autobedrijfminnaar.nl
REQUAL · eurol · RDW erkend · GENERAL TIRE

Autobedrijf W. van Dijk
NAP Nationale Auto Pas
Hommelsedijk 14
5473 RG HEESWIJK-DINTHER
Telefoon: 0413-291887
OOK VOOR REPARATIES EN APK KEURINGEN

Ford Fiësta 1.0 48kw	2013-2015	Renault Twingo 1.2	2013
Ford Fiësta 1.0 80 pk	2016	Toyota Aygo	2010
Ford Fiësta 1.25i	2003-2004	Toyota Yaris 1.0 51kw	2016
Ford Focus 1.6 77kw	2012-2015	Volkswagen Polo 1.2	2016
Ford Focus 100 pk	2013	Volkswagen Polo 1.4	2012
Ford Grand C-MAX 1.6	2012	Volkswagen Up	2015
Ford Ka	2011	Volvo V40 1.6 D	2014
Fiat Panda	2016	STATIONWAGONS	
Fiat Punto	2015	Ford Focus 125 pk	2015
Opel Astra 105 pk	2016	Ford Focus 1.6 150 pk	2011
Peugeot 108	2014		
Peugeot 207	2008	BEDRIJFSAUTO'S	
Renault Clio 1.0	2015	Ford Transit D	2010

biljarten

Gerard van der Wijst biljartkampioen Libre in Bernheze

BERNHEZE - **Tijdens de herfstvakantie zijn 85 deelnemers de strijd met elkaar aangegaan wie zich (biljart) kampioen mag noemen in de spelsoort libre van 2018. Na tien dagen van voorrondes bleven 64 deelnemers over. De beste 8 mochten op afgelopen zondag aantreden voor de finaleronde.**

Diverse eerdere kampioenen beten in het stof met de opkomst van enkele sterke spelers, die nog nooit tot de finaleronde waren doorgedrongen. Na twee partijen en een gezamenlijke lunch, verzorgd door voorzitter Gerard Gabriëls, werden de halve finales gespeeld. Peter van Erp en Chris van Uden mochten spelen om de derde en vierde plaats. Peter Verhagen, winnaar van 2016, en Gerard van der Wijst speelden de finale. Na aftasten in het begin was het Gerard die, met een gemiddelde van 5.56, te sterk was voor Peter Verhagen. Een verdiende winnaar in 2018.

Er kan teruggekeken worden op een bijzonder geslaagd en gezellig toernooi. Volgend jaar tijdens de herfstvakantie wordt het tiende Open Bernheze Kampioenschap Libre wederom georganiseerd door biljartvereniging Royal Events Palace. Het toernooi werd dit jaar gehouden op de locatie van de KBO in Heeswijk-Dinther. Leden van de NAL hebben hun beste beentje voorgezet om het toernooi te doen slagen.

Jan en Gerard

Uitslagen:
Gerard van der Wijst
Peter Verhagen
Peter van Erp
Chris van Uden
Ad Kooyman
Jan van Grunsven
Davy van der Vorst
Theo Gloudemans.
Bij de dames was Ria van de Ven de sterkste, voor Erica van Boxtel die tweede werd.

voetbal

Vrouwen 1 uitgeschakeld voor de beker

WIJCHEN/NISTELRODE - **Het werd jammer genoeg een teleurstellende middag voor de Strijbosch Girls in Wijchen. Met name in de tweede helft werd het team overlopen door Woezik vrouwen; 8-0 was de einduitslag.**

In eerste instantie leek er in de eerste helft geen vuiltje aan de lucht voor Prinses Irene vrouwen 1. Er waren goede kansen voor Anouk en Floor en een penalty die niet gegeven werd doordat een van de speelsters net daarvoor buitenspel stond; dit was een terechte beslissing van de goed leidende scheidsrechter. In de 26ste minuut kwam de openingstreffer voor Woezik. Een afvallende bal vanuit een corner werd onhoudbaar ingeschoten. In de 32ste minuut viel de 2-0 door balverlies dat door de rechtsbuiten hard werd afgestraft. In de 45ste minuut viel de eindklap eigenlijk al, 3-0.

In de tweede helft ging Woezik los en haalde de toch enigzins geflatteerde 8-0 zege binnen. In de 50ste, 55ste, 72ste, 80ste en 85ste minuut scoorde ze de doelpunten. Al met al wel een verdiende overwinning voor Woezik dat dus verder mag in de beker. Jammer dat Prinses Irene er met name in de tweede helft geen wedstrijd van heeft kunnen maken.

voetbal

Avesteyn komt niet verder dan gelijkspel in Vorstenbosch

VORSTENBOSCH/HEESWIJK-DINTHER - **Avesteyn trad aan zonder Tjeu Adank die nog te veel last had van een flinke botsing tegen een speler van Nulandia. Stan Bosch was zijn vervanger. Avesteyn kwam matig uit de startblokken en was vooral tegen zichzelf aan het voetballen.**

De eerste helft had Avesteyn een paar mogelijkheden maar werd er vaak in de slotfase een verkeerde keuze gemaakt. Vorstenbossche Boys werd daarentegen ook gevaarlijk in de counter en met doorgekopte ballen vanuit het midden. In de 45ste minuut ging het mis achterin bij Avesteyn. In de opbouw werd de bal knullig verloren en maakte de nummer 10 van Vorstenbossche Boys niet geheel onverdiend de 1-0. Avesteyn kwam beter uit de kleedkamer en het werd eenrichtingsverkeer naar de Vorstenbossche goal.

In de 60ste minuut kwam Avesteyn langszij door een goede actie van Rens van Vugt die Martijn Swartjes bij de tweede paal binnen werkte. Avesteyn drong nog meer aan en dit resulteerde in de 1-2 van Stan de Laat, oog in oog met de keeper. In deze fase van de wedstrijd had Avesteyn het duel op slot moeten gooien. In de 85ste minuut kwam er een spaarzame uitbraak van Vorstenbossche Boys waar de Avesteyn-defensie geen antwoord op had. In een uiterste poging werd de speler van Vorstenbossche Boys gevloerd en gaf de goed leidende scheids een terechte pingel. Deze trof doel en de wedstrijd eindigde helaas voor Avesteyn in 2-2.

korfbal

Altior onderuit in Reusel

REUSEL/HEESWIJK-DINTHER - **Afgelopen weekend speelde Altior de laatste wedstrijd buiten voordat er in de zaal verder kan worden gekorfbald. Het uitduel tegen Rosolo moest uitmaken of het team ook al voorzichtig naar de top 3 mag gaan kijken.**

De wedstrijd startte goed, er werd snel gescoord via een strafworp. Hierna was het Rosolo dat het initiatief overnam. Fouten in de aanval maakten de druk op de verdediging te hoog en de Reuselse vrouwen wisten uit te lopen naar 7-1. Met een ruststand van 9-3 leek de wedstrijd gelopen, maar toch begon Altior met frisse moed en vastbesloten om het gat te dichten aan de tweede helft. Toch was het opnieuw Rosolo dat eerst de korf vond en binnen twee minuten was het 11-3. Het was al snel duidelijk dat deze afstand niet meer te overbruggen was, eindstand 16-6. In de zaal kwam Altior uit in de hoofdklasse. De zaalcompetitie gaat weer van start op 25 november.

Rosolo 2-Altior 2: 17-13
Altior 3-ODIO 2: 9-4
Tovido 2-Altior 4: 12-5
Altior MW1-MOSA'14 MW1: 10-7
Altior A1-Spes A1: 20-10
Altior A3-De Korfrakkers A4: 10-7
Altior B2-Corridor B1: 12-5
De Korfrakkers C1-Altior C1: 8-7
Altior C2-Astrantia C1: 7-0
Tovido C1-Altior C3: 9-1
Altior D1-Avanti D1: 4-13
Tovido D1-Altior D2: 3-3
Prinses Irene E1-Altior E1: 0-13
Altior E3-Blauw Wit E1: 5-1.

KAMPIOENEN

Loosbroek, korfbal - Korloo E1

Loosbroek, korfbal - Korloo F1

motorcross

Wesley Pittens wint ook het ONK Enduro in Harfsen

HARFSEN/VORSTENBOSCH - **Wesley Pittens van het Yamaha Racing team Pittens heeft zaterdag in Harfsen de E2 klasse van het Open Nederlands Kampioenschap Enduro gewonnen. De dag begon voortvarend voor Wesley, die in de proeven snelle tijden op de klok wist te zetten.**

Foto: Henk Teerink

Met een voorsprong van elf seconden op de tweede man ging hij in de laatste ronde de tweede proef in. Echter in deze proef ging het helemaal mis, want Wesley kwam hard ten val en liep hierbij een krom stuur op. Ook ging er veel tijd verloren, waardoor de laatste proef beslissend was of hij wel of niet zou winnen. Met een achterstand van 2,5 seconden op de kopman in zijn klasse en één seconde op de tweede man ging hij de proef in. Het was alles of niets en Wesley slaagde erin om een tijd neer te zetten waarmee hij acht seconden sneller was dan de concurrentie en dus als winnaar uit de bus kwam!

Wesley zal deze week de schaafwonden op zijn heup en zijn hand laten genezen zodat hij aanstaande zaterdag weer fit is voor de volgende wedstrijd om het Open Nederlands Kampioenschap Enduro in Zelhem. Met nog drie wedstrijddagen te gaan staat Pittens aan de leiding in het Open Nederlands Kampioenschap Enduro E2 en in de scratch!

voetbal

Prinses Irene knokt zich langszij

NISTELRODE - **Prinses Irene en Alverna deelden de punten op een heerlijke nazomerse zondagmiddag.**

Voor rust was Prinses Irene de bovenliggende partij en kwam via een mooie aanval op 1-0 via Wibe van Rooij. Na rust was Alverna de betere en kwam door doelpunten van Max Ukusare en Levi Raja Boean op een 1-2 voorsprong. De Nistelrodenaren toonden, zoals al vaker de laatste weken, karakter en wisten vijf minuten voor tijd de 2-2 te scoren via Douwe Herckenrath. Een knap resultaat tegen een sterk Alverna waarbij met name de vechtlust van de Oranjes er voor zorgde dat er voor de derde keer op rij punten werden gepakt.

voetbal

Heeswijk wint in Vierlingsbeek

VIERLINGSBEEK/HEESWIJK-DINTHER - **Afgelopen zondag werd er om 14.30 uur afgetrapt op Sportpark Soetendaal en vrijwel direct namen de gastheren het initiatief. Volharding was in deze fase feller en scherper dan Heeswijk. Kort na de wissel van Dylan kwam Volharding op voorsprong. Kort na de 1-0 kwam Heeswijk op gelijke hoogte. Na een prima combinatie via meerdere schijven gaf Coen van Zutven een hoge voorzet, waar keeper Roel van Rens zich op verkeek. Hij tikte de bal met zijn vingers net van de doellijn, maar Max Sluiter was er als de kippen bij om het leer achter van Rens te schieten. De ruststand was dan ook 1-1.**

Foto: Hans Heesakkers

Na de koffie en thee een heel ander Heeswijk. Er werden weer belangrijke tweede ballen gewonnen en er was meer beleving in de ploeg.
Na een misverstand in de verdediging van Volharding, kon Stef Adank alleen op de keeper Rens af. De Heeswijk-spits bleef rustig en schoot uiterst bekwaam binnen; 1-2. Na weer een goede aanval via de rechterkant kwam Heeswijk op de verdiende 1-3.

Sten van den Berg onderschepte de bal en zette na een goede dribbel Aarts aan het werk. De behendige middenvelder draaide zich vrij en zag zijn schot met links via de rug van een verdediger in het doel eindigen.

In de blessuretijd kreeg Heeswijk nog een penalty nadat Aarts onrechtmatig naar de grond werd gehaald. Rutger van der Burgt bleef rustig en schoot Heeswijk naar een 1-4 eindstand. Heeswijk bezet, door overige uitslagen, momenteel de eerste plek in de tweede klasse.

voetbal

WHV speelt gelijk

EINDHOVEN/LOOSBROEK - **De ploeg van Martin Kaus begon de wedstrijd goed en kreeg via Roel Lunenburg en Ramon Kézér twee goede kansen om de score te openen.**

Zoals het in het voetbal vaak gaat, valt de goal aan de andere kant als je zelf de kansen niet benut. De manier waarop was echter schrijnend, een verre inworp werd bij de eerste paal ingekopt door de twee meter lange spits Michael van Hout. Vlak daarvoor moest aanvoerder Roy van der Wielen het veld met een liesblessure verlaten, zijn vervanger was Ivar Roefs. In de tweede helft ging het spel gelijk op en kwam Tongelre toch wel verrassend op 2-0. Een verre trap werd door Gerard van de Ven op waarde geschat en hij passeerde doelman Vince Somers die overigens een goede wedstrijd keepte. WHV ging hierna voor de aansluitingstreffer en bracht Steven Lunenburg in de plaats van Stef van der Velden. De invaller stond aan de basis van de 1-2. Zijn schot belandde via de binnenkant paal voor de voeten van Martijn Driessen die eenvoudig binnen tikte.

Een minuut later konden de meegereisde supporters nogmaals juichen toen Teun van Mil op aangeven van Tim Buunen op prachtige wijze de 2-2 in de kruising schoot. In de slotfase trok WHV nog bijna de winst over de streep, maar een hoekschop die door Niels van der Wielen werd binnengekopt keurde de scheidsrechter af wegens een duwfout tegen de doelman.

Wandel mee voor KWF tijdens de jaarlijkse herfstwandeltocht

VORSTENBOSCH - **De Kerkstraat wordt zondag 28 oktober weer in alle vroegte omgetoverd tot het decor voor de jaarlijkse herfstwandeltocht waarvan de opbrengst geheel aan KWF kankerbestrijding wordt afgedragen.**

Je kunt weer meelopen en lekker genieten van de natuur waar nu de bladeren weer de prachtigste herfstkleuren laten zien.
De start en finish is vanaf Bar & Eetcafé de Ketel. Inschrijven kan van 8.00 tot 11.00 uur en de afstanden zijn 10, 15, 20 en 25 kilometer.
Ook is er een tocht van 5 kilometer die voor iedereen te bewandelen is maar speciaal voor de kinderen is er dit jaar een fotozoektocht aan gekoppeld. Voor deze tocht kun je starten tussen 9.30 en 12.00 uur.

Onderweg is er tijd voor lekkere koffie of thee en voor de kinderen mag de ranja zeker niet worden vergeten. Na afloop staat er voor alle deelnemers weer een heerlijke kop soep te wachten.

De inschrijfkosten voor volwassenen bedragen € 4,50 en voor kinderen € 2,50. Voor hen is er na afloop ook nog een kleine attentie. Trek je (stoute) wandelschoenen aan en wandel lekker mee voor het goede doel!

De wandeltocht staat onder auspiciën van de KWBN (Koninklijke Wandelbond Nederland en de plaatselijke organisatie is in handen van Wandelevent Vorstenbosch (onderdeel van de stichting Cultuur en Voorzieningen in Vorstenbosch).

www.wandelevent.nl

Open lessen balletschool

HEESWIJK-DINTHER - **Iedereen die interesse heeft in ballet kan donderdag 1 november komen kijken naar en misschien zelfs meedoen met de balletlessen op basisschool het Mozaïek. De hele maand november kun je dan voor de helft van de prijs instromen.**

De leerlingen van Willeke van Slooten (HBO-gediplomeerd dansdocent) laten op 1 november weer zien wat ze geleerd hebben tijdens de balletlessen. Als jij ook graag danst en op mooie muziek je fantasie laat gaan dan is dit iets voor jou!

De belevingswereld is de basis van deze cursus. Spelenderwijs maak je kennis met vaste dansjes, improvisatie en verschillende danstechnieken, zodat je creativiteit, muzikaliteit, dansgevoel en fantasie leert ontwikkelen. Nu wordt er over de herfst gedanst en straks zal het thema Sinterklaas aan bod komen.
Vooral de iets oudere kinderen van groep 4/5 hebben ook al echte balletoefeningen gedaan zoals de plié, pas de bourree en jeté. Ook hebben ze onlangs al een beetje leren tapdansen! Ook hier laten deze danseressen iets van zien.

De kleuters beginnen om 15.45 uur en de groep 4/5 kinderen om 16.30 uur. De lessen zijn in de speelzaal van basisschool het Mozaïek.
Zondag 25 november treden de leerlingen van de Heeswijkse Balletschool op in Kasteel Heeswijk dus als je het leuk vindt kun je daar misschien ook al aan meedoen!
Meer informatie via van.oorschot@ziggo.nl of 0413-291335.
Tot ziens op donderdag 1 november in de speelzaal van het Mozaïek waarbij de toegang gratis is.

voetbal

Juliana'31 te sterk voor HVCH

HEESCH - **In een bijna gelijk opgaande eerste helft met iets meer kansen voor Juliana'31, was HVCH in de tweede minuut dichtbij een treffer. Een prima genomen vrije trap van Joey Vissers werd met een katachtige reactie door de keeper uit zijn doel geslagen.**

In de achtste minuut echter kwam Juliana'31 op voorsprong door slecht verdedigen van HVCH. Maar HVCH kwam twee minuten later weer op gelijke hoogte; Robin Knapp zette op rechts goed voor en Mustafa Seddiqi tikte binnen: 1-1.
De tweede helft was snel gelopen, in respectievelijk de 56ste en 63ste minuut stond HVCH op een 1-3 achterstand mede door ondere andere niet goed meeverdedigen op het middenveld.
HVCH probeerde de bakens nog te verzetten maar verder dan een lob tegen de paal van de ingevallen Lars van Lee kwamen ze niet. In de slotminuten werd het ook nog 1-4 door een door de keeper veroorzaakte penalty.

Kort na rust maakte Thijs Hendriks vanuit een hoekschop de 1-2
Foto: Rudo Romijnders

tennis

Clubkampioenschappen Jeugd TVV'82

Niels en Maike

Ralf en Thomas

VORSTENBOSCH - **De tennisjeugd heeft donderdag 18 en vrijdag 19 oktober weer gestreden om de titel Clubkampioen 2018. Er werd gespeeld in twee categorieën: Groen en Geel. Op donderdag zijn de poulewedstrijden gespeeld en op de vrijdag de halve finales en finales.**

Met z'n allen is er genoten van een heerlijk herfstzonnetje, een lekkere lunch, fruit en snoep tussendoor en natuurlijk van de prachtige partijen die gespeeld zijn. De tennissers hebben flink gestreden en zich van hun sportieve kant laten zien!

Felicitaties aan de winnaars!

Groen:
Niels Dortmans
Maike Dortmans.
Geel:
Ralf van Asseldonk
Thomas Hoevenberg.

van Liempd
Tuin & Parkmachines
HERFSTACTIE
Elektrische bladblazer
STIHL
Stihl BGE 71
van 119,-
voor 99,-
Kijk voor VEEL MEER ACTIES op onze site of kom langs!
Weijen 77a - 5388 HM Nistelrode
tel. 0412 - 611004
www.vanliempdtuinenpark.nl

ZOEK DE 10 VERSCHILLEN

DE OPLOSSING

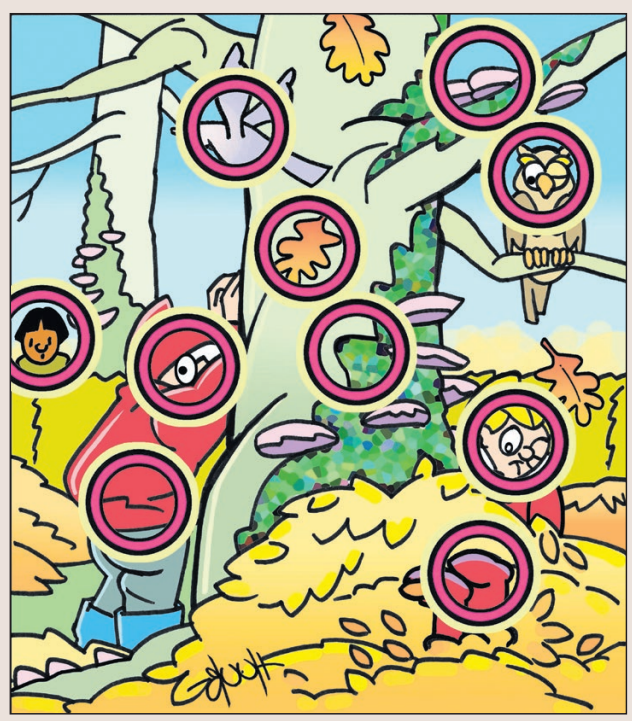

korfbal

Korfbalsters oppermachtig

ERP/NISTELRODE - **Prinses Irene wist meteen in haar eerste aanval te scoren met een doorloopbal van Lotte Wilbers. Een paar minuten later legt Evy van de Akker heel koelbloedig een vrije worp binnen door een goed uitgespeelde actie van Gaby van Santvoort. Maddy van Dijk scoorde de 0-3. Meteen de aanval erop gooide Laura van de Ven van ver raak, ze tekende daarmee de 0-4 op het scorebord. Toen kwam De Korfrakkers met een heel ver schot en het enige doelpunt van de eerste helft. Maar meteen was het de goed spelende Marina van Venrooij die een schot binnen legde en hiermee de ruststand op 1-5 bepaalde.**

Na rust gooide Laura van de Ven voor de tweede keer raak (2-6). De Korfrakkers kwam terug tot 5-6. Maar de meiden van Prinses Irene bleven knokken voor ieder punt. Het was weer Laura van de Ven die vanaf de strafworpstip raak gooide en meteen daarna schoot Marina van Venrooij twee keer van ver raak. Met een 5-9 stand was het gat weer geslagen. Toen kwam er een fase waarin het stuivertje wisselen was, (7-11) en daarna brak de spannendste fase van de wedstijd aan. Met nog een paar minuten te spelen kwam De Korfrakkers terug tot één doelpunt verschil. Door een goed oplettende scheidsrechter kreeg Prinses Irene een terechte strafworp toegewezen. Op een 10-11 tussenstand met nog 40 seconden op de klok nam Evy van de Akker heel beheerst deze strafworp en legde de bal binnen. Daarna was de strijd gestreden en sleepten de meiden van Prinses Irene de wedstrijd binnen met een eindstand van 10-12. Het tweede korfbalteam heeft zondag verloren tegen De Korfrakkers. Eindstand: 10-6.

korfbal

Korloo wint van Nijnsel

NIJNSEL/LOOSBROEK - **Na de moeizame wedstrijd tegen Roka mocht Korloo afgelopen zondag weer het speelveld betreden. Op deze mooie zondagmorgen stond Nijnsel op het programma, dat op de ranglijst twee plekjes onder Korloo staat. Het beloofde dus weer een spannende wedstrijd te worden.**

De eerste minuten van de wedstrijd gingen gelijk op. Korloo was wat slordig in de afronding waardoor er na tien minuten spelen nog steeds een gelijke stand op het bord stond. Gelukkig kon dit snel bijgetrokken worden en stond Korloo in no time weer op een voorsprong van 2-5. Net voor de rust kon Nijnsel nog de 3-5 maken. De tweede helft ging Korloo flitsend verder. Na tien minuten had Korloo de stand uitgebreid naar 2-9. Nijnsel bleef moeite houden de kansen te verzilveren waardoor Korloo lekker kon blijven ballen en nog verder kon uitlopen naar 4-12. Op het laatst kon Nijnsel de stand nog een beetje toonbaar maken door nog drie keer te scoren. De eindstand werd 7-12.

HVCH JO13-1 (D1) op weg naar Oostende België

HEESCH - **In het pinksterweekeinde van 2019 gaat de JO13-1 deelnemen aan een prestigieus, internationaal voetbaltoernooi in Oostende aan de Belgische kust. Aan het toernooi doen maar liefst 110 teams mee uit meer dan zes verschillende landen. Het samen deelnemen aan een internationale competitie, die wordt gespeeld onder een geweldige sfeer op een groots sportpark met meer dan 20 velden, is voor de spelers een groots avontuur dat voor velen een herinnering voor het leven zal worden.**

Het voltallige team, onder leiding van Glenn Verhoeven en Tom School, reist samen met supporters af naar Oostende. Om deze geweldige ervaring voor de jongens (mede) te bekostigen zijn er veel ludieke sponsoracties bedacht. Deze acties worden door ouders opgezet en samen met de jongens uit het team uitgevoerd zoals een marathontraining, bingoavond, het rondbrengen van de Krulkrant en zelfs (hulp)Sint en Piet zijn nu al te boeken (info 06-51286021).
Op Facebook en Instagram staat nu al informatie en zeer binnenkort zijn alle ontwikkelingen te volgen en te delen. Het team heeft al meerdere toezeggingen van bedrijven gekregen die graag hun steentje willen bijdragen. Spentab/GrassFit kunstgras installaties, Theunisse Machines, BetoLinQ aannemers B.V., Gebroeders van Herpen B.V., M. Evers Timmerwerken, Gouderjaan Verbouwingen en Ruijs Tuintechniek hebben dit inmiddels als gedaan.
Om het HVCH JO13-1 team te ondersteunen en de jongens een onvergetelijke ervaring te bezorgen kun je contact opnemen met Sjef van Laake, 06-49919906.

Nieuwe sponsor voor HVCH JO8-3

HEESCH - Afgelopen week zijn de jongens van JO8-3 in het nieuw gestoken door Jonkers Research & Development. Jonkers Research & Development is gespecialiseerd in reparatie van consumenten elektronica. Het team is blij met zijn nieuwe tenue en bedankt hierbij dan ook zijn sponsor.

Diepvries specialist
Van Rijsingen

Best bite 100 gram
Frikandel
40 stuks - Van Reusel
Normaal 15,49
9,99

Pangasiusfilet
800 gram - Epic
Normaal 4,99
3,99

Maaltijden
Bami- of nasi goreng, macaroni of spaghetti
400 gram - Welten
Normaal 3,29
per schaal
2,19

per doos
16,99 Doosvoordeel
8 stuks

Tosti's
Vlamtosti, tosti ham/kaas of Waldkorn tosti ham/kaas
2 stuks - Topking
Normaal vanaf 4,18
2 doosjes
2,99

Chinese tomatensoep
1 liter - Diepvriesspecialist
Normaal 3,79
2,99

Schnitzel XXL of Cordon bleu
2/3 stuks - 500 gram - Fleisch-krone
Normaal 3,99
2,99

Kiphaasjes
500 gram - Streekpoelier
Normaal 2,99

Deurne - Milhezerweg 19 - T 0493-320051
Helmond - De Hoefkens 1B - T 0492-544407
Veghel - Gasthuisstr. 36 - T 0413-344004

www.diepvriesspecialist.nl Aanbiedingen alleen geldig in de winkels van de Diepvriesspecialist zolang de voorraad strekt. Van woensdag 24 oktober t/m dinsdag 30 oktober 2018. Prijzen in euro's. Prijswijzigingen en zetfouten voorbehouden.

GRATIS tegen inlevering van 15 spaarpunten

Fotograaf:
Lonneke Buijs

Maak jij ook graag foto's? Hier plaatsen we drie foto's van een inwoner van Bernheze voor Bernheze. Mail je foto's van Bernheze in hoge resolutie aan info@demooibernhezekrant.nl.

Evenementen

HEESCH • HEESWIJK-DINTHER • LOOSBROEK • NISTELRODE • VORSTENBOSCH

DONDERDAG 25 OKTOBER
Themabijeenkomst: Veiligheid in en om het huis
Vivaldi Oss

Boek & Babbel
Bibliotheek Heesch

Financieel Centrum Heesch: Open inloopavond
't Dorp 9 Heesch
PAGINA 9

Eetpunt HDL
CC Servaes Heeswijk-Dinther

Uitgaansavond voor mensen met een beperking
Lunenburg Events & More
Loosbroek

Herinner je wie jij bent,
Centrum MAIA Nistelrode

Taiji37Vorm - Taijiwuxigong
Boeddhistisch Centrum Vorstenbosch

Lezing: je hoofd opruimen
Kloosterkapel Vorstenbosch
PAGINA 2

Film: Ladybird
CC Nesterlé Nistelrode

VRIJDAG 26 OKTOBER
Mindfulness in Beweging: Shinrin-Yoku wandeling
Vertrek: Schaijksedreef 6
Nistelrode

Boek & Babbel
Bibliotheek Heeswijk-Dinther

Kookstijl bij Feel Good Friday
Van Tilburg Mode & Sport
Nistelrode

Kidsparty The Temple Challenge
Laar 24 Nistelrode

Gratis opruim-spreekuur
Bibliotheek Heesch
PAGINA 10

Nacht van de Nacht
Parochie De Goede Herder & Halley Heesch

De Avond van de Protestsong
CC Nesterlé Nistelrode

ZATERDAG 27 OKTOBER
Alpacafarm open
Leeghandseweg 12 Vorstenbosch

Boekenmarkt Stichting Pep
CC De Wis Loosbroek
PAGINA 11

Herfst Bridgedrive
CC Servaes Heeswijk-Dinther

Start: Fairtrade Week
Wereldwinkel Heesch & Nistelrode
PAGINA 14

Nacht van de Nacht
Natuurcentrum De Maashorst
Nistelrode en Sterrenwacht Halley
Heesch
PAGINA 3

Musical: Lang en Gelukkig
CC Nesterlé Nistelrode

Meezingconcert popkoor Enjoy
Feesttent bij bar de Ketel
Vorstenbosch

Aurora Ontmoet: Pater Moeskroen
CC De Pas Heesch
PAGINA 13

ZONDAG 28 OKTOBER

Herfstwandeltocht
Vorstenbosch
PAGINA 30

Alpacafarm open
Leeghandseweg 12 Vorstenbosch

Boekenmarkt Stichting Pep
CC De Wis Loosbroek
PAGINA 11

Le Chateau D'Heeswijk Libéré
Kasteel Heeswijk
Heeswijk-Dinther

Open zondag
Van Tilburg Mode & Sport
Nistelrode
PAGINA 13

Heemschuur opengesteld
Schoonstraat 35 Heesch

Concert: Old Swing Band
Kasteel Heeswijk
Heeswijk-Dinther

Afrika-Engakoor
St. Jozefkerk Oss

Brabantse Verhalenmiddag
CC De Pas Heesch
PAGINA 10

Musical: Lang en Gelukkig
CC Nesterlé Nistelrode

Dansen
CC Servaes Heeswijk-Dinther

Kaarten vv Vogelvreugd
CC Servaes Heeswijk-Dinther

MAANDAG 29 OKTOBER
Speelfilm Teenbeat
CC De Wis Loosbroek

DINSDAG 30 OKTOBER
Taijiwuxigong - Zhan Zhuang
Boeddhistisch Centrum Vorstenbosch

Creatijd
Willibrordcentrum
Heeswijk-Dinther

Inloopspreekuur Fysio Steins Hoogstraat
Hoogstraat 11 Heesch

Dokter op Dinsdag @ Bernhoven
Bernhoven Uden

Lezing: leven met Reuma
CC De Pas Heesch

Kienen vv Vogelvreugd
CC Servaes Heeswijk-Dinther

WOENSDAG 31 OKTOBER
Walk&Talk
Bibliotheek Heesch
PAGINA 12

Kaartavond Zonnebloem
Willibrordcentrum Heeswijk-Dinther
PAGINA 8

Proefdraaien: Repair Café
Checkpoint Heesch
PAGINA 12

Op de koffie of thee
Wereldwinkel Heesch & Nistelrode

KBO: 80 plussers bijeenkomst
De Stuik Vorstenbosch

Repetitie jeugdkoor
Willibrordcentrum
Heeswijk-Dinther

Robbert Spoor, helderziende waarnemingen
Centrum MAIA Nistelrode

Cursus Stervensbegeleiding
Boeddhistisch Centrum Vorstenbosch

DONDERDAG 1 NOVEMBER
Open lessen balletschool
BS het Mozaïek Heeswijk-Dinther
PAGINA 30

Eetpunt HDL
CC Servaes Heeswijk-Dinther

Workshop Orakel- & Inzichtkaarten
Centrum MAIA Nistelrode

KBO Dansavond
CC Nesterlé Nistelrode
PAGINA 8

Oldenhermanns – Unsexed
CC De Pas Heesch
PAGINA 10

VRIJDAG 2 NOVEMBER
Reiki 2
Centrum MAIA Nistelrode

Halloweentocht
Loosbroek
PAGINA 1

Kidsparty The Temple Challenge
Laar 24 Nistelrode

Alle Zielen
Abdij van Berne Heeswijk-Dinther
PAGINA 6

Publieksavond
Sterrenwacht Halley Heesch

ZATERDAG 3 NOVEMBER
Natuurwerkdag IVN Bernheze
De Bleken Loosbroek
PAGINA 21

Kerstmarkt
Kringloopbedrijf Bernheze
PAGINA 1

Open weekend Modelbouwvereniging De Wissel
De Lievenkamp Oss
PAGINA 10

11-11 bal
Zaal 't Tramstation Nistelrode

Voor meer informatie over de inhoud en tijden van de evenementen kunt u de agenda op onze website bekijken.
Wilt u uw evenementen op deze pagina geplaatst hebben dan kunt u deze aanmelden via onze website

www.mooibernheze.nl