De MooiBernheze krant
HEESWIJK • DINTHER • LOOSBROEK
VORSTENBOSCH • HEESCH • NISTELRODE
WEKELIJKS GRATIS HUIS-AAN-HUIS
Jaargang 3 • Week 48 • 27 november 2013

Derde wereld dichtbij huis

NISTELRODE - **Terwijl de landelijke campagnes geld proberen in te zamelen voor actuele rampen, zijn er mensen lokaal al een leven lang geld aan het inzamelen voor hun dorpsgenoten in de derde wereld. In 1994 werd de Stichting Dorpsgenoten in de Derde Wereld opgericht. Het is al bijna 20 jaar dat Zuster Henrilena in Papua New Guinea en pater Toon van Kessel in Zambia, van hun dorpsgenoten een steuntje in de rug krijgen door allerlei acties die opgezet werden vanuit het 'thuisfront'.**

Freek Spits

Later zijn daarbij aangesloten: **FREEK SPITS**, die intussen woont en werkt in Kenia en Yolanda van den Broek, die voornamelijk in Kameroen actief is.
ZUSTER HENRILENA is inmiddels 'gepensioneerd' en woont in het retraitehuis in Volkel, maar ze is nog steeds heel betrokken. Toon van Kessel is al vanaf 1968 werkzaam in Zambia, eerst als econoom verbonden aan het bisdom Chipata en sinds enkele jaren in de Zambiaanse hoofdstad Lusaka, waar zijn parochie Sint Lawrence aan de rand ligt van de stad.
In 2011 opende hij in aanwezigheid van de president van Zambia 'zijn' splinternieuwe kerk met ruimte voor 1.000 bezoekers.

De bescheiden **YOLANDA VAN DEN BROEK** is, net zoals de gedreven Freek Spits, bij ontwikkelingswerk terechtgekomen door een stage voor studie. Yolanda heeft als verpleegkundige onder zware omstandigheden gewerkt in Tsjaad, Darfur, Haïti, Benin en recent in Sierra Leone. In Kameroen ligt haar hart. Daar heeft zij, de 'Moeder van het Babungo volk' zoals de Koning van Fon Zofoa III haar gekroond heeft, het Babungo Integrated Mental Health Care centrum opgericht.
De eensmansmissie van Freek Spits met Stichting FreeKenia groeide uit tot een groot project. Hij heeft vooral veel bereikt met productie en verwerking van ananassen en de boomkwekerij. In samenwerking met de Keniaanse NGO FreeKenya Foundation. En door de goede contacten met lokale organisaties en bevolking weten ze ook met de Landbouwleerschool, waar landbouwmethodes worden opgezet en experimenten uitgevoerd, veel te bereiken. Dorpsgenoten die allen op hun eigen wijze een indrukwekkende staat van dienst opgebouwd hebben en daar nog steeds aan werken. Freek woont intussen met zijn vrouw in Kenia en werkt daar aan zijn toekomst, zoals

Yolanda van den Broek

we in 'Luchtpost' elders in de krant kunnen lezen. Toon verblijft nog steeds in Lusuka en is erg hecht

Toon van Kessel

met zijn familie, vrienden en andere dorpsgenoten. Yolanda gaat nog regelmatig terug en haar betrokkenheid is nog steeds groot.We hebben helaas niet genoeg ruimte om de vele verhalen hier te vertellen. Zij hebben verhalen waarover ze eindeloos kunnen vertellen, wanneer je ze de kans geeft. Geef ze die kans, wanneer je ze tegenkomt, ze zijn inspirerend. U kunt ze helpen via Stichting Dorpsgenoten in de Derde Wereld.

Stichting Dorpsgenoten in de Derde Wereld
Rabobank: 13.71.42.943
www.yolandainbabungo.nl
www.freekenia.org

Voor Bernhezenaren Door Bernhezenaren

FOLDER DEZE WEEK

BBQENZO.NL - BERNHEZE

VVN pag. 5

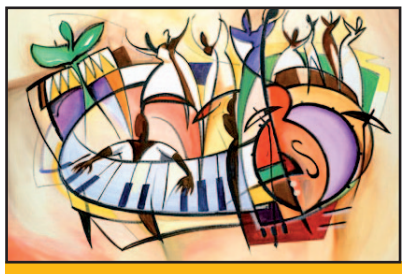
Jubilarissen pag. 14

Mooi KBO Bernheze pag. 24

Kampioenen pag. 39

Sportief en bewust kennismaken

BERNHEZE - Het college van B&W stapte 26 november op de fiets voor een 'rondje Bernheze'. Via Emmausschool, Bomenpark en natuurcentrum Maashorst, fietsten zij naar Laarstede voor 'n kop koffie. Daarna ging het door naar Vorstenbosch. Het rondje werd vervolgd richting Heeswijk-Dinther, de Abdij, voor een bijzondere collegevergadering. Via de Museumboerderij fietsten zij richting Loosbroek voor een bezoek aan Lunenburg en terug naar Heesch, met een stop bij een melkveehouderij.

Noud, Hans, Marieke, Ad, Rein en Rien fietsend door Slabroek

Krant niet op woensdag ontvangen?

Laat het ons weten via info@DeMooiBernhezeKrant.nl Tel. 0412-795170 of 06-22222955

COLOFON
DeMooiBernhezeKrant

Oplage
13.500 stuks
Bezorgdag: woensdag

Kantoor
Tramstraat 13a
5388 GE Nistelrode
Tel.: 0412- 795170
Mobiel: 06-22222955
info@demooibernhezekrant.nl

Website
www.demooibernhezekrant.nl

Redactie
Hoofdredactie Rian van Schijndel
Heidi Verwijst
Martha Daams
Debby van Nistelrooy
Nina Mulder
Rob Aarts
Matthijs van Lierop
Rachelle Suppers

Acquisitie:
Rian van Schijndel
Ingrid van Linder

Administratie:
Heidi Verwijst
office@demooibernhezekrant.nl
Wendy van Grunsven

Vormgeving/DTP
Monique van de Ven
Licis-vormgeving

Fotografie
Ad Ploegmakers
Michel Roefs
Marcel van der Steen
Rian van Schijndel

Aanlevertijden
Kopij/redactie/advertenties:
maandag tot 12.00 uur.
Familieberichten:
maandag tot 18.00 uur.
advertentie@demooibernheze
krant.nl

Bezorgklachten
office@demooibernhezekrant.nl
0412-795170

Aan de inhoud van DeMooiBernhezeKrant is alle mogelijke zorg besteed. Er kunnen echter geen rechten aan worden ontleend. De uitgever zal geen aansprakelijkheid aanvaarden. Niets uit deze uitgave mag op enigerlei wijze worden verveelvoudigd en/of openbaar worden gemaakt zonder toestemming van Bernheze Media.

PEFC
PEFC/30-31-421

Restaurant - Zaal 't Putje

3-gangen najaarsmenu
€ 22,50

1ste en 2e kerstdag: KERSTBUFFET
(€ 39,50 incl. drankjes)

KERSTDINER
(parade van amuses en 5-gangen menu)

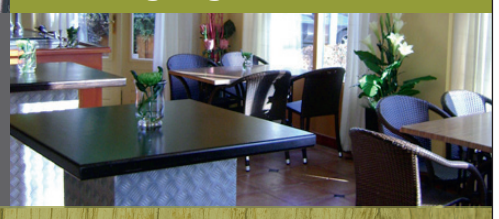

Voor meer informatie kunt u ons bereiken op het nummer 0412-622821

Willibrordusweg 81 - 5342 LG Oss
info@restaurantzaalhetputje.nl - www.restaurantzaalhetputje.nl

QueQuen Prinsessen koken 'Op 't Erf'

HEESWIJK-DINTHER - **QueQuen Prinsessen zijn negen dames uit Heeswijk, Dinther, Vorstenbosch, Loosbroek en Veghel die het leuk vinden om een paar keer per jaar creatief te koken. Deze keer viel de keus op het koken zoals dat ging zo rond 1910, zónder gas en elektra dus. Op welke plek kan dit beter dan bij Op 't Erf in Heeswijk-Dinther bij Rob en Nanda Juijn aan de Aa-Brugstraat 4a? Nergens, volgens de QueQuen Prinsessen!**

Koken zoals in 1910
Foto: Gabriëls Fotografie

De prachtige locatie met de zeer smaakvol ingerichte ontvangstruimte en keuken voldeed helemaal aan de eisen die de dames voor ogen hadden. Met de biologische kip en het scharrelvarken van Rob konden de gerechten worden bereid.
Niets was Rob teveel om de dames een goede avond te bezorgen. De houtkachel werd 's morgens al opgestookt zodat het lekker warm was bij binnenkomst. Buiten stond de rookkachel al klaar voor de kip en de stoofpot hing al aan de driepoot boven het vuur voor de varkensstoofpot.
Na een paar uur hard werken door de dames, om het vuur op de juiste temperatuur te houden, konden ze volop genieten van het heerlijke vier gangenmenu. Conclusie: een aanrader voor kleine kookclubs die graag een leuke uitdaging aangaan en verwelkomd willen worden door de gastvrije Nanda en Rob.

COLUMN TON BENS

Advertorial

RAAD JE KAASJE!

Onze quiz 'Raad je kaasje' op FACEBOOK is uitgegroeid tot een ware hype! Direct na plaatsing kwamen de eerste reacties al binnen en dat loopt inmiddels op tot ruim boven de 250! Degene die het dichtst bij het juiste gewicht zit maakt kans op een pond kaas van Bon Fromage!

Deze keer gaan we het eens proberen via onze column en leggen de 'kaasplank' iets hoger. Welke kazen liggen er op deze kaasplank? En welke dipper staat er in het midden....?
Tot slot verzoeken wij u ook om het gewicht van de kazen erbij te zetten (geschat gewicht) zodat we straks een terechte kaaskenner en winnaar bekend kunnen maken. En wat kunt u deze keer winnen?
Een mooi kaasplankje (voor 4 personen) dat u samen met onze 'kaaskenner Johan' samen mag stellen. Leuk voor de feestdagen en natuurlijk mag u vooraf ook even proeven!

En beschikt u nog niet over Social Media (computervaardigheden), dan mag u uiteraard ook een formuliertje met uw gegevens inleveren in onze winkel(s) in Oss en/of Heesch. Wie weet staat u dan samen met uw kaasplankje in de volgende column.

Veel succes en wij kijken uit naar uw reacties....

Uiteraard kunt u ook terecht in onze winkels en exclusief bij Restaurant Wolters in Heesch en Allerlei in Den Bosch voor een heerlijk kaasplankje van Bon Fromage

Bon Fromage Team Oss / Heesch

KOOKTIP *Champignons*

Als je gewassen en gesneden champignons besprenkelt met citroensap blijven ze bij het braden mooi licht van kleur.

Advertorial

Stichting Kloosterkapel Vorstenbosch

culturele educatieve ontmoetingsplaats

Verrassende activiteiten in december

CONCERT
TIBETAANSE KLANKSCHALEN
door Paul Vens.
Donderdag 12 december
20.00 uur, entree € 10,-.
Vanwege het grote succes van vorig jaar een herhaling.

EXPOSITIE ICONEN
van Liesbeth Smulders
Zaterdag en zondag 14 en 15 december, 11.00–17.00 uur.
Toegang gratis.
Een prachtige expositie in deze kersttijd.

LEZING
GERECHTIGHEID, DEEL 2.
'Het werk van het Openbaar Ministerie'. Donderdag 19 december, 20.00 uur, entree € 5,-. Advocaat-generaal mr. Jan-Willem Grimbergen verzorgt een voordracht in het kader van de lezingenreeks over Gerechtigheid.

STILTEDAG, zaterdag 21 december, van 10.00-16.00 uur, o.l.v. Gerry Rooijakkers.
Thema 'Vereenvoudig het leven'. Beleef de eenvoud van een stiltedag. Entree € 25,-, inclusief lunch.

LEZING ICONEN SCHILDEREN
door Liesbeth Smulders, zondag 29 december, 15.00 uur, entree € 5,-. Tijdens de expositie op 14 en 15 december heeft zij de schildertechniek gedemonstreerd.

Op 29 december verzorgt zij een lezing waarbij allerlei aspecten van iconen en de geschiedenis van de icoonschilderkunst aan bod zullen komen.

Aanmelden of meer informatie: www.kloosterkapelvorstenbosch.nl / info@kloosterkapelvorstenbosch.nl

Dicht bij de tuin van Dichterbij

Met heimwee naar Bernheze

De mannen van de tuingroep werken graag en veel buiten

Tekst: Martha Daams Foto: Marcel van der Steen

OSS/BERNHEZE – **Door de bezuinigingen van de overheid is er een nieuwe regeling voor vervoer van gehandicapten. De vergoeding voor vervoer van 'thuis' naar dagopvang/werk is maximaal 10 km.**

Ook voor Tuingroep De Nistel in Nistelrode betekende deze maatregel dat wijzigingen moesten worden doorgevoerd voor cliënten komende uit Oss, Berghem en andere dorpen in de omgeving. Een gedeelte van de Tuingroep heeft besloten om naar Oss te verhuizen. Voor 8 man en hun begeleiders is een plek gevonden in de Willibrordusweg, Oss, bij 'Kleur' in het gebouw. Ook daar is genoeg te doen voor de mannen die graag in de tuin werken. Esther Donkers, begeleider beaamt: "De omgeving in Oss is heel mooi, maar de ruimte binnen is echt te klein voor ons allemaal."

Activiteiten

Er is een kleine kantine en een nog kleiner kantoor, annex kleedruimte. Als het weer 't toelaat zijn de cliënten gelukkig veel buiten aan 't werk. Houtsingels uitdunnen voor Staatsbosbeheer, het hout verzagen en kloven voor de verkoop als brandhout en de grond rond het gebouw ontginnen om buxusbollen, taxus en tuja te verhuizen vanuit Nistelrode, voor de verkoop. In Heesch zijn flyers verspreid om kleine taken in tuinen bij particulieren en bedrijven te kunnen doen. Schoon Heesch en Landgoed Tosse laten klusjes doen zoals bladruimen en terreinen schoonhouden.

Gevolgen van ruimtegebrek

Mooi, maar voor het uitvoeren van klussen op locatie is ook vervoer nodig. En als het weer omslaat, kunnen de mannen niet naar buiten. Binnen is het te klein om projecten op te pakken, dus goede raad is duur. Heel jammer, want nu moet gependeld worden naar Nistelrode voor het maken van kerststukjes en sommige andere activiteiten.

Naar Heesch?

Er wordt door het management van Dichterbij naarstig gezocht naar samenwerking met SSB Bernheze en landgoed Tosse, waaronder het Benedictinessen klooster in Heesch. Uitzicht op een snelle oplossing is er nog niet. Cliënten komen uit kleine dorpen in de omgeving, zonder deze voorzieningen. Bij de Tuingroep voelen zij zich nuttig. Ze werken er en doen op eigen niveau mee in de maatschappij. Mogelijkheden in Heesch zijn welkom.

'Mogelijkheden voor onderdak in Heesch zijn welkom'

tuingroepdenistel@dichterbij.nl.

MOOI VAN HANS MANDERS

Mag een gemeentedichter ook een beetje prikkelen? In dichtvorm iets zeggen waardoor hij sommige bewoners van die gemeente wellicht een beetje op de tenen gaat staan?
Die vragen heb ik mezelf gesteld, nadat kort na mijn vorige bijdrage het onderstaande gedicht in mijn dichtersbrein opkwam. Zoals ik de vorige keer al schreef: ik heb mogen optreden voor de nieuwe burgemeester bij haar rondgang langs de kernen van haar nieuwe gemeente. Tijdens de avond in Heeswijk-Dinther kwam de vraag of het hier nu om één of om twee kernen gaat regelmatig langs, de ene keer bij wijze van grap, een andere keer met enig venijn. Dat de harmonie van Dinther gaat repeteren op Heeswijks grondgebied bleek een issue te zijn.
Ik geef toe dat ik geen autochtoon ben. Ik ben geboren in Uden, maar woon al ruim vijfentwintig jaar in dit mooie dubbeldorp, eerst in Heeswijk, nu alweer jaren in Dinther. Voor mijn gezin en mij maakte en maakt dat geen enkel verschil. We hadden en hebben het hier heel goed naar onze zin.
Mijn antwoord op bovenstaande vragen is: ja, dat mag. Sorry.

HET AANTAL KERNEN VAN BERNHEZE

Het zijn er vijf. Of zijn het er toch zes?
Die vraag is sinds de stichting van Bernheze
In kroeg en krant met regelmaat gerezen
En leidt bij wie het antwoord geeft tot stress.

Het is de hoogste tijd voor een congres
Waar iemand aan het einde zegt: "Bij dezen
Wordt Heeswijk echt aan Dinther* toegewezen"
Waarna men dat beklinkt met menig fles.

En wie dan als hij nuchter is nog zeurt
En zegt dat hij hetgeen wat is besloten
Nu na een nachtje slapen toch betreurt

Die wordt door al zijn nieuwe dorpsgenoten
Belachelijk gemaakt en uitgefloten
Waarna men hem geen blik meer waardig keurt.

**of andersom*

Het Sentiment
RESTAURANT
Tot en met 5 december
4-gangen 'Pakjes'-menu
€ 35,00 p.p.
Meer informatie: www.hetsentiment.nl
TOOS VERSTRATEN & VIOLET VAN DOOREN
Raadhuisplein 7 | 5473 GC Heeswijk-Dinther | 0413 - 320016

SAMEN MAKEN WE HET VERSCHIL. ELKE DAG OPNIEUW.
U wilt graag een aanspreekpunt voor uw CZ-verzekering dicht bij u in de buurt?
Dat kan!
Als u al een CZ verzekerde bent of een nieuwe CZ-verzekering wilt aanvragen zijn wij u graag van dienst als uw adviseur en tussenpersoon voor CZ.
Als NIEUWE CZ KLANT van ons kantoor ontvangt u een WELKOMSTPREMIE van € 20,-
Loop eens even binnen of neem contact op met:
VAN GRUNSVEN & HAERKENS ASSURANTIEKANTOOR
Hoofdstraat 100A
Heeswijk-Dinther
Tel. 0413-291205
of 0413-291980
RegioBank
Zelfstandig Adviseur

ZORG EN HULP

Spoed, als elke seconde telt
Alarmnummer Brandweer, Ambulance en Politie 112
Doven en Slechthorenden spoedeisende hulp 0900-8112

Geen spoed
Brandweer 0412-458888
Politie 0900-8844
Politie doven en slechthorenden 0900-1844
Huisartsenpost 0900-8860

BERNHEZE
Aanzet Algemeen maatschappelijk werk
0413-366986 www.aanzet.nu

THUISZORG PANTEIN
Voor al uw zorgvragen
bel 0900 8803 (lokaal tarief)
www.thuiszorgpantein.nl

HEESCH
Huisartsen
Huisartsenpraktijk P.J.A. van der Burgt
Langven 24, tel: 0412-453798
Spoed: 0412-455282
Huisartsenpraktijk De Zwaan en Van Sonsbeek
Schoonstraat 21
Tel: 0412-450802
Spoed: 0412-450802
Huisartspraktijk L. van Cruchten
't Dorp 37, tel: 0412-451355
Spoed: 0412-454945
Mw. N.A.M. Hiemstra
Hoogstraat 1a
Tel: 0412-451380
Spoed: 0412-452739
Apotheek
BENU Apotheek Heesch
open ma.-vr. 8.15-18.00 u.
zaterdag 11.00 - 13.00 u.
0412-451971
BrabantZorg
Locatie: Heelwijk en Thuiszorg Heelwijk/Laarstede
Mozartlaan 2, t.: 0412-465500
www.brabantzorg.eu

HEESWIJK-DINTHER
Huisartsen
Huisartsenpraktijk De Vrij-Kesselaer
Irenestraat 45
Tel.: 0413-292350
Spoed: 0413-292730
Huisartsenpraktijk Heilaren
Heilarensestraat 64
Tel.: 0413-292922
Spoed: 0413-293393
Apotheek
Apotheek Heeswijk-Dinther
open ma.-vr. 8.30-18.00 u.
buiten openingstijden voor spoedeisende recepten bij de dienstapotheek gevestigd naast Bernhoven ziekenhuis Uden
Tel.: 0413-381848.
Laverhof
Locaties Cunera, De Bongerd en Zorg thuis
Zijlstraat 1, tel.: 0413-298100

NISTELRODE / VORSTENBOSCH
Huisartsen
Huisartsenpraktijk Nistelrode
Tramstraat 13
Tel.: 0412-611250
Spoed: 0412-613298
Apotheek
Apotheek Nistelrode
open ma.-vr. 8.30-17.30 u.
zaterdag 11:00-12:00 u.
buiten openingstijden voor spoedeisende recepten bij de dienstapotheek in Oss.
Tel.: 0412-614035
BrabantZorg
Locatie: Laarstede en Thuiszorg Heelwijk/Laarstede
Laar 40. Tel.: 0412-407020
www.brabantzorg.eu

LOOSBROEK
Huisartsen & Apotheek vindt u onder meer in Heeswijk & Nistelrode. De huisartsen uit de regio draaien diensten in Loosbroek.

Advertorial

Het pad van dementie hoeft u niet alleen te bewandelen!

BERNHEZE - **Als u bij de eerste symptomen van geheugenproblemen tijdig naar de huisarts gaat, kan er op korte termijn een duidelijke diagnose gesteld worden. Hoe moeilijk die eerste stap ook is, toch is het beter om te weten dan te verstoppen; het neemt onrust en onzekerheid weg. Om u snel en kundig van dienst te kunnen zijn in elke fase van het ziekteproces, krijgt u, na aanmelding door uzelf of een professional bij Ketenzorg Dementie, een persoonlijke casemanager aangewezen. Ook wanneer de diagnose dementie nog niet gesteld is. U staat dus nooit alleen!**

Corrie van de Moosdijk

"Het is mijn taak de juiste zorg op het juiste moment in te zetten, zowel voor de cliënt als voor partners en mantelzorgers, met als doel de cliënt op een verantwoorde manier zo lang mogelijk thuis te laten wonen," legt Corrie van de Moosdijk uit.

Zij begeleidt u vanaf het moment dat u zich aangemeld heeft bij Ketenzorg Dementie tot aan eventuele opname. "Als er vragen zijn op het gebied van wonen, welzijn of zorg, onderzoek ik de mogelijkheden. Geen situatie is hetzelfde en dat vraagt een persoonlijk, geheel op maat, advies en eventueel zorgaanbod. Om dit te kunnen geven is het essentieel dat er een wederzijds vertrouwen is, dat we elkaar goed leren kennen en dat ik weet wat er allemaal speelt. Die band met elkaar opbouwen is een mooi en leerzaam proces. Ik leer elke dag nog van mensen en situaties. Wat ik regelmatig signaleer is, dat mensen hun grenzen vaak blijven verleggen en hun zorgvragen uitstellen en daarbij geestelijk en fysiek enorm veel van zichzelf vragen. Roep tijdig hulp in, dat is voor alle betrokken partijen veel beter. Samen met u, kijk ik welke mensen, zowel professionals als anderen, betrokken kunnen worden om u te helpen. Zo kan iedereen langzaam aan de situatie wennen en hoeft u niet plotseling een hele grote stap te maken, want dat is vaak beangstigend."

> 'HET DOEL: DE KWALITEIT VAN IEDERS LEVEN TE BEVORDEREN'

Kwaliteit van ieders leven bevorderen
Het sociale- en zorgnetwerk opbouwen rondom een cliënt wordt steeds belangrijker, omdat de AWBZ-zorg steeds minder wordt. "Ketenzorg Dementie is in het leven geroepen om een nauwere samenwerking te creëren tussen client, professionele zorgverleners en mantelzorgers. Ik organiseer een actief samenwerkingsverband, zodat de zorg voor en het welzijn van mensen met geheugenproblemen, partners én mantelzorgers goed op elkaar is afgestemd. Als casemanager ben ik uw vaste, vertrouwde aanspreekpunt. U behoudt te allen tijde zelf de regie. In overleg kunnen we er samen voor zorgen dat u goede beslissingen neemt met als doel: de kwaliteit van ieders leven te bevorderen. Ik wil u graag, als onafhankelijke zorgpartner, begeleiden, ondersteunen en adviseren," besluit Corrie.

Kijk voor meer informatie over de casemanager dementie op www.idcb.nl. U kunt om casemanagement verzoeken bij uw huisarts, of contact opnemen met Corrie van de Moosdijk via corrie.vandemoosdijk@idcb.nl of 06-83987535.

Brabant Massage
Sportmassage | Ontspanningsmassage | Chronische klachten | Brabantse Hammam
Schoolstraat 22, 5476 KK Vorstenbosch | Tel.: 06 - 20 48 02 77
Mail: info@brabantmassage.nl | Internet: www.brabantmassage.nl

Annelies
Medi Spa
Voor behandelingen met resultaat
Hyperpigmentatie behandeling

Benieuwd naar onze mogelijkheden?
Hondstraat 10 - Vorstenbosch - 0413-34 36 74 - info@annelies-aarts.nl
www.annelies-aarts.nl

Inloopochtend voor borstkankerpatiënten

UDEN – **Mensen die borstkanker hebben of hebben gehad, worden donderdag 5 december 2013 weer hartelijk ontvangen door vrijwillige ervaringsdeskundigen in ziekenhuis Bernhoven, locatie Uden.**

Elke eerste donderdag van de maand krijgen zij de gelegenheid om met lotgenoten onderling te praten en ervaringen uit te wisselen.

De bijeenkomst wordt gehouden in een van de vergaderruimtes van Bernhoven van 10.00 tot 11.30 uur. Aanmelden is niet nodig, toegang is gratis.

Op zoek naar een leuk cadeau of surprise?
Kom snel langs, we hebben heel veel leuke wol, boeken en natuurlijk cadeaubonnen
Wolletjes
Weijen 16 | 5388 HN Nistelrode | 0412 610071

OPROEP...

Zit u er ook zo warm bij met de feestdagen?

NISTELRODE - **Door allerlei rampen in diverse delen van de wereld zijn bijdragen vanuit ons, vaak rijke leven, gewenst. Echter, ook dichtbij huis zijn er mensen, gezinnen, kinderen die er niet zo warmpjes bij zitten rond de feestdagen als velen van ons gewend zijn. Om deze gezinnen een klein beetje extra geluk te kunnen bezorgen leek het ondergetekenden een leuk idee het budget - wat normaal gesproken wordt vrijgemaakt voor 'relatiegeschenken' - te besteden aan het vervullen van kleine wensen van diverse dorpsgenoten.**

Dus, kent u iemand uit het dorp Nistelrode die er niet zo warm bij zit als zou moeten en waar door de crisis bijvoorbeeld het abonnement voor de sportclub niet meer te betalen is? Er voor de kinderen in december niets leuks georganiseerd kan worden. Of heeft ontslag ervoor gezorgd dat een kerstdiner er niet in zit dit jaar? Misschien zijn vrienden van u al jaren niet meer een weekendje weg geweest of is zoiets als een fysiotherapiebehandeling nodig, maar onbetaalbaar? Of bent u zelf zo iemand?
Graag horen we hiervan, zodat we de zorgen wellicht enigszins kunnen wegnemen of de lasten kunnen verlichten. Het gaat om het gebaar!
Laten we hopen dat niemand deze gebaren nodig heeft, maar we denken, horen en merken uit de nabije omgeving dat het, helaas, wel zo is. Dit initiatief komt voort uit ondernemend Nistelrode. Aanmeldingen kunt u sturen aan: info@mooinisseroi.nl.

Wilt u als ondernemer ook deelnemen aan dit initiatief? Laat het dan vooral weten en stuur een mail aan info@mooinisseroi.nl en zij zorgen dat het bij de initiatiefnemers terechtkomt.

Auto te water

Advertorial

OSS/BERNHEZE - **Op zaterdag 23 november vond in het nieuwe wedstrijdbad van het Osse golfbad een nieuw project van VVN afd. Maasland (regio Oss) plaats. In samenwerking met Reddingsbrigade Oss (RBO) heeft VVN afd. Maasland (regio Oss) het project 'AUTO TE WATER' gerealiseerd. De voorzitter van VVN afdeling Maasland, de heer Jurriën van der Veer, maar ook de heer Alphons Bakker van de Reddingsbrigade Oss, benadrukten het belang van deze oefening.**

Wethouders Reina de Bruijn en Rien Wijdeven met hun 'onder water' certificaat

Foto's: Marcel van der Steen

Zowel wethouder Reina de Bruijn (Oss) als wethouder Rien Wijdeven (Bernheze) namen deel aan zowel de theorie- als de praktijkles. Ook een aantal leden van de vrijwillige brandweer Megen namen deel aan de oefening.
Nadat de laatste instructies ontvangen waren van de heer Alphons Bakker van de RBO Oss, namen de wethouders plaats in de auto. De auto werd met een paar ferme duwen van onder andere burgemeester Roel Augustijn van Maasdonk, Jurriën van der Veer (voorzitter VVN Maasland) en Alphons Bakker (voorzitter RBO Oss) het water in geduwd. Dit alles uiteraard onder begeleiding van leden van RBO Oss. Binnen 20 seconden verdween de auto onder water. De inzittenden wisten opmerkelijk snel de auto te verlaten. Na afloop gingen zij nogmaals in de auto te water, maar deze keer met een duikbril op. Dit om te ervaren hoe het is om te water te raken bij troebel water. Hoewel de inzittenden opmerkelijk snel de auto wisten te verlaten, was het toch een spannende gewaarwording.

De duikers hoefden niet in actie te komen, beide wethouders konden zonder problemen uit de auto en op het droge komen.
Na afloop mochten alle deelnemers van de heer Jurriën van der Veer certificaten in ontvangst nemen.

Bernhoven verkoopt weer vuurwerkbrillen!

UDEN/OSS - **Ze zijn er weer! Bernhoven verkoopt ook dit jaar weer vuurwerkbrillen. De brillen zijn in prijs verlaagd en kosten dit jaar slechts € 2,-. Ze zijn verkrijgbaar aan de balie van de poli oogheelkunde in Uden en op de polikliniek in Oss.**

bernhoven

Bernhoven verkoopt vuurwerkbrillen en hoopt hiermee het aantal slachtoffers met oogletsel te verminderen. De brillen zijn bovendien in prijs verlaagd. Door bij de inkoop samen te werken met van Mulekom Vuurwerk Oss en vuurwerkgroothandel Lesli Vuurwerk, heeft Bernhoven de brillen in prijs kunnen verlagen. Er is een bril voor volwassenen en een voor kinderen, beide in leuke kleuren en ze kosten €2,- per stuk. Gelieve contant af te rekenen, pinnen is niet mogelijk. Van die € 2,- schenkt Bernhoven € 1,- aan de Stichting Visio Grave, een instituut voor slechtzienden en blinden in Grave, dat het besteedt aan speelgoed en leermateriaal voor blinde kinderen.

Oogletsel
Tijdens de jaarwisseling is het elk jaar druk op de Spoed Eisende Hulp van Bernhoven. Er komen vooral patiënten met oogletsel. Het gaat hierbij niet alleen om de personen die zelf het vuurwerk afsteken, maar ook om de omstanders. Niet alleen volwassenen, maar ook kinderen. Bernhoven hoopt dat door de verkoop van vuurwerkbrillen het aantal vuurwerkslachtoffers met oogletsel afneemt.
Oogarts Loyson adviseert ook voor en na nieuwjaarsnacht een vuurwerkbril te dragen. De praktijk wijst uit dat juist dan de meeste slachtoffers vallen.

BERNHEZEFAMILIEBERICHTEN

In onze rubriek 'familieberichten' plaatsen wij aankondigingen van geboorte, overlijden, jubilea, dankbetuigingen, felicitaties en veel meer. Met het plaatsen van uw familiebericht bereikt u in Bernheze alle huishoudens omdat de krant elke week in elk huis op de mat valt.

Bovendien hebben wij een extra service

Als u een familiebericht in de DeMooiBernhezeKrant plaatst, wordt deze automatisch doorgeplaatst op onze site met familieberichten:

Het bericht blijft hier gedurende langere tijd op staan en het biedt mensen de mogelijkheid een bericht voor u achter te laten op de site.

U kunt kiezen of u de tekst zelf aanlevert of door ons laat maken. U kunt ook een afbeelding aanleveren van een kaart die uw familie-bericht al bevat. Laat u eens informeren over de mogelijkheden.
T. 0412 795170.

Mag ik deze dans van u...

HEESWIJK-DINTHER – **Zo begon het leven samen van Jo Willems (74) en Riet Willems–Boonaerts (73). Nu zijn ze vijftig jaar getrouwd.**

Ze hebben elkaar leren kennen op 24 mei 1959 tijdens het dansen in Uden. Deze kennismaking groeide uit tot een huwelijk op 26 november 1963. Het gevolg was 2 zonen en een dochter, met 6 kleinkinderen, waar ze veel van genieten.
Ondanks hun lichamelijke beperkingen, zijn ze toch bezige bijtjes. Jo vult zijn dagen met diverse activiteiten en hobby's als voetbal kijken. Riet 'zingt' het van de daken bij 3 koren en legt een paar avonden in de week een kaartje.
Jo heeft zich 40 jaar ingezet voor de maatschappij op diverse gemeentehuizen. Riet nam de huishouding en de zorg voor de kinderen op zich, met daarnaast een hobbybaan als demonstratrice in producten voor de uiterlijke verzorging. Tot op heden, ook 50 jaar, wonen ze in Dinther en hopen hier nog enige tijd te kunnen vertoeven.

Vier generaties

Ria, Mimi, Marloes en Liv

HEESWIJK-DINTHER – Op 24 september is Liv geboren, hiermee ontstonden vier generaties. Overgrootoma Mimi van Lieshout is 85 jaar, oma Ria van Mierlo-van Lieshout 61 jaar en is oudste dochter, moeder Marloes van Mierlo, 29 jaar. Oudste (achter)kleindochter Liv van der Zandt, 9 weken. Ze wonen allemaal in Heeswijk-Dinther.

www.mooihdl.nl

INFORMEERT, BOEIT EN INTERESSEERT

zet Heeswijk-Dinther en Loosbroek op de kaart

Langens Hoveniers
het totaalpakket voor uw tuin

Pim Langens
M 06 525 448 08

De Klaver 35
5384 XK Heesch
T 0412 47 53 99
F 0412 47 57 25
info@langenshoveniers.nl
www.langenshoveniers.nl

Geslaagde thema-avond Wereldwinkel Heesch

HEESCH - **Donderdagavond was de Missezaal goed bezet met aandachtige luisteraars voor de interessante lezing van Ria Bello.**

Voor die avond stonden alle boeddha's uit de Wereldwinkel in de Missezaal, zodat Ria helder en duidelijk toelichting kon geven op de diversiteit in de boeddha's. Elke bezoeker ontving een briefje met alle gelukssymbolen. Eén van de aanwezigen werd de geluksvogel van deze avond en ontving een mooi Geluksboekje.
Na de pauze was er ruimschoots belangstelling om de mooie producten uit de wereldwinkel te kopen. Het was een gezellige avond van ontmoeting en samenzijn en bovendien kon eenieder zijn persoonlijke gelukspreuk trekken.
Als je koopt bij de wereldwinkel, zeker in deze tijd van Sint en Kerst, maak je door de koop van de wereldwinkelproducten meerdere mensen weer wat gelukkiger, namelijk de koper, de ontvanger en de producenten in de derde wereld. Tot ziens in de wereldwinkel.

JACK MARTENS
Tweewielers Nistelrode

Trek 8000

~~€ 1699.-~~
NU € 1189.-

OPRUIMING ATB FIETSEN KORTINGEN TOT 30%

Laar 27 - 5388 HB Nistelrode - Tel: (0412) 61 12 31 - www.jackmartens.nl

DE BAKKERS
LAMERS
Roomboter
amandelstaaf
4,75
Echte **amandelspijs** van puur amandelen en suiker
en 'n korstje van goudbruin gebakken roomboter bladerdeeg...
Roomboter
amandelletter
8,85
zorg dat je er
als de Pieten bij bent...
onze Pieten hebben weer de allerlekkerste
Sinterklaas lekkernijen gemaakt.
Gevulde speculaas,
heerlijk gekruid,
natuurlijk met zuiver
amandelspijs, dat
is en blijft een
topper.
Speculaasstaaf
4,75
Met dit taartje maakt je je Sinterklaas feest helemaal compleet. Luchtige cake met 'n zachte aardbeien/kersenvulling. De buitenkant bekleed met 'n laagje marsepein.
Zak van Sinterklaas
6-8 personen
14,95
Puur slagroom
en suiker, dat is
borstplaat.
Het bereiden er van
luistert zeer nauw...
maar dan heb je ook
echt iets lekkers.
Wij maken 3 smaken,
vanille, mokka en
chocolade.
Slagroomborstplaat
per 100 gram
2,45
Chocoladeletters; die maken wij
van de lekkerste chocolade van
Callebaut.De beste cacaobonen
worden gebruikt, en dat proef je.
Chocoladeletters
vanaf 4,95
Roomboter Anijskrollen; hèt
broodje tijdens de sinterklaasdagen
bij de koffie of warme chocolade-
melk. Belegd met een speculaasje
een heerlijke traktatie.
Anijskrol
per stuk
0,55
Roomboterspeculaas; naar het originele
Lamers Recept. Niet te dik, niet te dun,
heerlijk knapperig.
speculaas, 250 gram
3,45
pak minispeculaas
3,25
de bakkers Lamers
Schaepmanlaan 101, Oss - T. 0412 625449
't Dorp 109, Heesch - T. 0412 454646
www.debakkerslamers.nl
Honingtaai, wij bereiden
onze taai met pure honing
wat het 'n heerlijke smaak geeft.
per 100 gram
1,55

Advertorial

Ben van Dijk viert 50 jaar

Live Prijsvergelijker™ en Mega Magazijn staan model voor beste keuze, prijs en service

UDEN - **Ben van Dijk opent vrijdag 29 november de deuren van de totaal vernieuwde winkel. De winkel heeft de voorbije maanden een complete metamorfose ondergaan. Met aan de Live Prijsvergelijker™ gekoppelde digitale prijskaarten en een Mega Magazijn wordt met keuze, prijs en service invulling gegeven aan de eveneens vernieuwde slogan: Het Beste af bij Ben.**

Benito van Dijk

Ben van Dijk viert met de heropening ook haar 50-jarig bestaan. In al die jaren is Ben van Dijk in Uden en verre omgeving uitgegroeid tot een bekend en erkend adres voor consumenten-electronica en witgoed. Altijd is ingespeeld op de nieuwe ontwikkelingen, met oog voor de klant, waardoor een vertrouwde naam is opgebouwd.

Noviteiten en demonstraties
Wie vanaf vrijdag 29 november Ben van Dijk bezoekt wordt meegenomen in een belevingswereld. Met volop noviteiten en vele tientallen demonstraties tijdens de feestelijke openings- en decemberweken.
Sfeervol en overzichtelijk wordt op de winkelvloer De Beste Keuze gepresenteerd. Het grote assortiment in de winkel is zorgvuldig samengesteld uit het totale aanbod, dat in het zogeheten Mega Magazijn op voorraad is.

Elk merk, elk type en elk model kan worden geleverd, ook als het op het moment van bezoek niet in de winkel wordt getoond.

Live Prijsvergelijker
Met de vertrouwde service gaat en staat Ben van Dijk onder meer voor Dezelfde Dag Bezorgd en een deskundige installatie. Een groot deel van de prijskaarten is digitaal gekoppeld aan de Live Prijsvergelijker™, die continu de prijzen van Ben van Dijk vergelijkt met die van andere aanbieders.

Waaronder Media Markt, BCC en de Harense Smid. Zo is de consument bij Ben altijd verzekerd van de Beste Prijs.
Ben van Dijk is gevestigd aan de Bitswijk 1 (Vanaf A50 afslag Uden Noord, ziekenhuis Bernhoven) en van maandag tot en met donderdag geopend van 9.30 tot 17.30 uur, op vrijdag van 9.30 tot 21.00 uur en op zaterdag van 9.30 tot 17.00 uur.
Online shoppen bij Ben van Dijk, www.benvandijk.nl. Voor nadere info: 0413-243535.

De Maashorst beleven

BERNHEZE – **In de zomermaanden is er veel te doen in het Maashorst gebied, maar ook in de aanloop naar de winterse taferelen met het mistige uitzicht of de sneeuw die de natuur helemaal kan veranderen, is het natuurgebied De Maashorst prachtig. Fietsend, wandelend, joggend of met de hond eropuit is de Maashorst een gebied waar u vele malen kan vertoeven zonder u te vervelen. Een stuk mooi Bernheze waarvoor we graag wat extra interesse creëren, zodat dit mooie natuurgebied onder de aandacht gebracht wordt.**

Natuurgebied De Maashorst is een van Brabants grootste aaneengesloten natuurgebieden in wording. Het bevindt zich in onze gemeente Bernheze o.a. in Nistelrode en Heesch. Natuurgebied De Maashorst laat u genieten op een manier die het beste bij u past. Of u nu in alle rust lange wandelingen wilt maken, actief in de gezonde buitenlucht wilt sporten, graag naar musea of het theater gaat, of juist van winkelen houdt. Het kan allemaal!

www.vvvdemaashorst.nl

Kleurige wipkippen bij Natuurcentrum De Maashorst

MAASHORST - **Op het speelterrein van Natuurcentrum De Maashorst zijn de afgelopen weken alle speeltoestellen voorzien van een prachtige nieuwe verflaag. De wipkippen, maar ook de klimtractor en de uitkijktoren, zijn weer als nieuw.**

De broodnodige opknapbeurt was mogelijk dankzij de financiële steun van Van der Heijden bouw en ontwikkeling uit Schaijk, het bedrijf dat een samenwerkingsovereenkomst heeft gesloten met het natuurcentrum in het kader van MVO (Maatschappelijk Verantwoord Ondernemen).

Ruim zes jaar geleden werd op het erf van het destijds volledig gerenoveerde natuurcentrum een leuke speeltuin gerealiseerd. Geen gewone speeltuin, maar een aanvulling op de kindertentoonstelling binnen. Een uitkijktoren, klim-, klauter- en springtoestellen, wipkippen en ook een wipschaap en een wiphooglander.
Allemaal gemaakt van duurzaam inlands robiniahout, stevig, veilig en onderhoudsarm.

Duizenden kinderen maakten er de afgelopen jaren vol enthousiasme gebruik van en dat was zo langzamerhand goed te zien. De verf was er afgespeeld!
Een nieuwe verflaag bleek een kostbare zaak, want zo'n klus is zeer arbeidsintensief. Gelukkig heeft Van der Heijden bouw en ontwikkeling uit Schaijk het financieel mogelijk gemaakt. De wipkippen en alle andere speeltoestellen zijn inmiddels weer voorzien van mooie, frisse en vrolijke kleuren.
De komende jaren zullen er weer heel veel kinderen volop van genieten!

www.mooiheesch.nl
INFORMEERT, BOEIT EN INTERESSEERT

J.F. REY LINDBERG NIKEVISION PRADA Ray-Ban GENUINE SINCE 1937 theo

EYEOPENER:
Te hoge oogdruk?
Voorkom gezichtsveldverlies.
Laat dit controleren!

Nog dit jaar een nieuwe bril of lenzen?
Uw zorgverzekeraar betaalt mee!

Oogzorg is geen snel tussendoortje.
Geen discountproduct. Geen wegwerpartikel.
Open uw ogen; kies voor de opticien die de ontwikkeling van uw oog nauwlettend volgt en die samen met u komt tot een persoonlijk oogzorgplan! Die u daarmee gezond houdt.
Die opticien is Alferink Optiek!

Bent u benieuwd hoeveel u dit jaar nog vergoed krijgt van uw zorgverzekeraar? Kijk op onze site of laat u informeren in de winkel. Wij werken samen met alle zorgverzekeraars en verzorgen uw declaratie.

HEESCH
't Dorp 31, 5384 MB
T. 0412 45 10 03

www.alferinkoptiek.nl

ALFERINK
OPTICIEN

ALFERINK OPTIEK; VISIONAIR IN OOGZORG!

NANCY: *'De aankleding van uw feesttafel is niet moeilijk of duur'*

Advertorial

Kringloop Heesch voor inspiratie

Al 2,5 jaar gezellig snuffelen

HEESCH – Er heerst wat verwarring in Heesch nu het kringloopbedrijf uit Oss een vestiging in Heesch krijgt. De Kringloop Heesch, al 2 jaar gevestigd in de Kromstraat, krijgt dagelijks de vraag wanneer zij verhuizen. Daarop is steevast het antwoord: "Wij verhuizen niet, wij blijven gewoon bestaan maar er komt een kringloopbedrijf bij in Heesch".

Nancy in haar kledinghoek

Tekst: Martha Daams Foto: Marcel van der Steen

Binnen bij Kringloop Heesch is goed te zien dat de feestdagen naderen. Er is een hoek met cadeautjes voor de schoen en er zijn tafels met kerstversieringen. Voor de mensen die bewust willen omgaan met het te besteden geld is er veel te vinden om de feestdagen extra feestelijk te maken. Zo blijft er voldoende over om lekkernijen te kopen.

Kleding en meer

De kledinghoek bij Kringloop Heesch is volledig vernieuwd en er is een spiegel om even te spieken. Binnenkort kunt u ook de kleding passen. De paskamer is in aanbouw. Ook voor schoenen, tassen en accessoires kunt u terecht. De aankleding van uw feesttafel is niet moeilijk of duur met een beetje fantasie. Kop en schotels, borden, schalen en vazen kunnen dienen als basis voor kerstdecoraties, als materiaal om te mozaïeken of om een etagère te maken. Aan u de uitdaging!

Verwacht u veel gasten tijdens de feestdagen, sla dan uw slag voor extra meubels. Voor kinderen is er speelgoed en er zijn bergen boeken voor jong en oud. Terwijl u kookt, kan iedereen zich vermaken; voor weinig geld.

Kringloop Heesch

Vaste klanten

Kringloop Heesch heeft ook een aantal vaste klanten. Zo komt de Heemkundekring af en toe kijken of er spullen zijn voor hun exposities, komen creatieve mensen snuffelen naar leuke dingen, komen vrijwilligers helpen om de huizen van vluchtelingen in te richten, bellen instanties af en toe om een huis of appartement leeg te halen en ALLES kan. U kunt zelfs uw huis bezemschoon laten opleveren. Voor dat laatste wordt dan een offerte gemaakt.

Leuk

Frans en Nancy van Lith vinden het fijn als mensen komen vertellen dat het kastje leuk is gepimpt, of de gordijnen mooi hangen. Er zijn zelfs mensen die foto's meebrengen met het resultaat. Nancy en Frans hopen dit nog lang te mogen doen.

Kromstraat 5, 5384 LT Heesch
0412-474500
www.kringloop-heesch.nl

Heerlijk voor een Sinterklaasavondje?

Bij 875 likers verloten we een Tapas Partybox van BBQenzo.nl onder al onze likers, die vertelt hebben met wie ze de Tapas Partybox van BBQenzo.nl voor 8 personen, gaan delen. Zin om te genieten van een Partybox Tapas tijdens de Sinterklaasavond, tijdens een dorpse kwisavond of met kerst?

Deel de actie met je vrienden en maak nog meer kans om met je vrienden te genieten.

WAT MOET JE DOEN?

Like **STAP 1...** Ga naar www.facebook.com/MooiBernheze én Like de facebookbookpagina van DeMooiBernhezekrant
Vrienden van DeMooiBernhezeKrant gaan rechtstreeks naar stap 2!

Share **STAP 2...** Reageer op de actie van DeMooiBernhezekrant en beantwoord de vraag:
Met wie je de Tapas Partybox van BBQenzo.nl voor 8 personen gaat delen.

Win **STAP 3...** Wij verloten de Tapas Partybox voor 8 personen t.w.v. € 49.95,- bij 875 'likers' van DeMooiBernhezekrant.

Like, Share & Win
Succes!

Life is Good in Heeswijk-Dinther

Advertorial

Mandy en Jeroen Verhoeven

Tekst en foto's: Hieke Stek

HEESWIJK-DINTHER - **Wat is er fijner dan samen ontspannen wakker te worden in de stilte van de natuur? Gehuld in een zachte badstof badjas te genieten van een vers, met streekproducten klaargemaakt, ontbijt met uitzicht op prachtig groen: binnen of buiten op het inpandige dakterras. Na het ontbijt kun je lopen of fietsen, of het nu regent of sneeuwt, met een blik op de weidse natuur, in de privé fitnessruimte. Daarna relaxen in het ligbad onder de douche of in de saunacabine met lichttherapie. Om daarna te genieten van de omgeving. Het enige one room hotel 'Life is Good' in Nederland, waar luxe, privacy en persoonlijke aandacht hand in hand gaan, maakt dit mogelijk op een unieke plek in Heeswijk-Dinther!**

Het leven is goed in het Brabantse land. Dat hebben Mandy en Jeroen Verhoeven met een knipoog vertaald in de naam van hun luxe B&B. Beter gezegd: het luxueuze one room hotel. "Het idee is ontstaan uit de vraag van vrienden: Mogen we bij jullie blijven slapen? Deze plek straalt zoveel rustieke schoonheid uit! Nadat we, met respect voor de eeuwenoude historie, de uit 1730 stammende boerderij compleet in oude luister hadden hersteld, was hier met de bewoning van ons eigen gezinnetje geen ruimte voor. De oppervlakte van de vervallen schuren en kassen, zou na sloop wél kans bieden om er logeerruimte voor in de plaats te bouwen. Dit idee zijn we gaan uitwerken. Bij de gemeente hebben we een vergunning aangevraagd voor het bouwen van een authentieke hooiberg en een geheel in stijl, bijgebouw. Helaas werd de hooiberg afgewezen.

Het bijgebouw is inmiddels klaar. en vanuit het gevoel van duurzaamheid en cultuurhistorisch besef gerealiseerd: voorzien van één prachtige sfeervolle luxe hotelkamer én een huiselijke vergaderruimte met open haard voor maximaal 8 personen.

Na hard werken en met betrokken hulp van ouders, vrienden, familie en toeleveranciers, willen we het resultaat op de open dag 1 december aan iedereen laten zien," aldus Jeroen en Mandy.
De luxe van een hotel in combinatie met de Bourgondische Brabantse sfeer, de persoonlijke aandacht en interessante omgeving, maakt 'Life is Good' tot een unieke formule op een uitzonderlijk plekje. "Heeswijk-Dinther heeft op wandel- en fietsafstand zoveel moois te bieden: Interart, De Kersouwe, de natuur, Kasteel Heeswijk, de Kilsdonkse Molen en de Meierijsche Museumboerderij en ook op culinair gebied. Dat is niet alleen interessant voor logés, maar ook voor zakelijke vergadersessies; even tussendoor ontspannen. Bruidsparen kunnen een bruidsarrangement op maat boeken. Privacy is gewaarborgd door de eigen inrit en voldoende afstand van onze woning.

We willen mensen uit de hele wereld van onze Brabantse gastvrijheid en de omgeving met al haar cultuurhistorische elementen laten genieten." Je bent op 1 december, tussen 11.00 en 17.00 uur welkom op de Fokkershoek 27 in Heeswijk-Dinther.

INFORMATIE OF BOEKINGEN
www.bblifeisgood.nl of
www.oneroomhotel.nl
06-48103687

Narcisveld – Heesch
voor elke generatie!

De verkoop van fase 1 van nieuwbouwplan Narcisveld in Heesch (nabij het centrum) is gestart met de verkoop van:

- **6 halfvrijstaande woningen vanaf € 245.000,– v.o.n.**
- **2 hoekwoningen vanaf € 179.000,– v.o.n.**
- **5 starterswoningen € 155.000,– v.o.n.**
- **3 patiowoningen € 225.000,– v.o.n.**

In nieuwbouwplan Narcisveld staan de wensen van u als koper centraal en wij willen zoveel mogelijk met u meedenken in het wijzigen, indelen en afwerken van uw woning!

www.woneninnarcisveld.nl

Inschrijfvoorwaarden van de gemeente Bernheze zijn van toepassing.

VERKOOP GESTART!
Inschrijven kan nog t/m vrijdag 29 november a.s. bij de gemeente Bernheze

Meedenken over o.a.:
indeling, uitwerking en afwerking

Verkoopbemiddeling
Bernheze Makelaars & Adviseurs
T (0413) 243818
www.bernheze.nl

Opdrachtgever / ontwikkelaar
Jansen Bouwontwikkeling B.V.
Wijchen
www.jansenbouwontwikkeling.nl

STARTERSLENING MOGELIJK!

Bloemstukjes maken in Onderonsje Heeswijk

HEESWIJK-DINTHER - **Of het nou om de religieuze beleving of om de gezelligheid gaat, voor de meeste mensen is Kerstmis een bijzonder feest, waar ze veel aandacht aan besteden.**

Voor de vrijwilligers van het maandelijkse 'Onderonsje' in Heeswijk is dat een reden om dit feest van het licht niet ongemerkt voorbij te laten gaan. Op 10 december kunnen de bezoekers van 14.00 tot 15.30 uur in CC Bernrode werken aan een bloemstukje.

De aanwezige vrijwilligers kunnen hen, waar nodig, een helpende hand bieden en de bezoekers kunnen elkaar ideeën aan de hand doen en elkaar helpen.
Alle inwoners van Heeswijk van 55 jaar en ouder zijn van harte welkom bij 't Onderonsje. De toegang is gratis, de consumpties moeten betaald worden.

DE AANHANGWAGENSPECIALIST
Het adres voor uw aanhangwagen, paardentrailer en men- of marathonwagen!
Peters AANHANGWAGENS 25 JAAR
Verkoop • Verhuur/Lease • Zelfbouw/Speciaalbouw • Onderhoud, reparatie en keuring

Bosschebaan 80 - Heesch - Telefoon: (0412) 451066 - www.petersaanhangwagens.nl

Buro Tweevoud
creatieve oplossingen
Monique van de Ven 06-11450588
Carlijn van der Steijn 06-14641195
info@buro-tweevoud.nl
www.buro-tweevoud.nl
creatieve oplossingen
Buro Tweevoud is een full-service reclamebureau vol van ideeën en creativiteit.
Wij adviseren, ontwerpen en ontwikkelen.

Advertorial

Koeriersdienst rijdt voortaan ook gekoeld rond

De toekomst voor Delissen Koeriersdienst/transport ziet er gezond uit.

NISTELRODE – **In april 2013 werd Jacky benaderd door Groothandel Heerkens Groente en Fruit die op zoek was naar een vaste chauffeur. Niet alleen Heerkens, maar ook Slagerij van de Tillaart Vorstenbosch, Slagerij van Vught, Vos Vis en Bakkerij van de Ven zijn blij met de flexibiliteit die Delissen levert. Intussen rijdt Jacky elke dag naar Vlijmen en Oudenbosch om de verse waren te leveren voor de leveranciers van Brasserie 't Zusje.**

De Mercedes Sprinter is prachtig beletterd, maar belangrijker is dat de verse waren van zijn klanten op tijd geleverd worden. Jacky zelf vindt deze stap in zijn bedrijf een hele logische: "Het is een investering voor de toekomst en daar is het nu de tijd voor".

'DE BUS IS HACCP GECERTIFICEERD'

Bij de bus zit een HACCP certificatie en de temperatuur in de wagen is constant 2°C. Dat is nodig om ervoor te zorgen dat de verse producten in de koelwagen ook vers blijven. Daarvoor is het nodig dat de temperatuur in de koelwagen tijdens het openen van de deuren niet boven de 7°C uitkomt.

Het ondernemerschap is Jacky Delissen vertrouwd, ruim 11 jaar is hij werkzaam in zijn bedrijf Delissen Koeriersdienst/transport. Met een vaste klantenkring weet hij zijn klanten te ontlasten. Zo kan de eigenaar aan zijn werk blijven, terwijl Jacky de materialen wegbrengt of ophaalt, waar nodig. Korte lijnen en een goede prijs garanderen de koeriersdienst. Jacky rijdt graag en is heel flexibel en om dat ook in de toekomst te garanderen zal hij wel rondkijken of er nog een zzper zich aanbiedt om als back up te fungeren.

Jacky Delissen bij de sleuteloverdracht *Foto: Peter Danen*

Interesse?
Dan kunt u contact openen met Jacky Delissen voor een vrijblijvende kennismaking.

www.delissenkoeriersdienst.nl
06-5185 1929.

Vrouwen ontmoeten vrouwen Bernheze

Kunst & Cultuur

BERNHEZE - **Kunst en cultuur in Bernheze en omstreken is het onderwerp voor de VOV Meeting van vrijdag 29 november.**

Maar wat verstaan we onder kunst en cultuur. Kunst prikkelt vooral de verbeelding en schept ongekende vergezichten die mensen kunnen inspireren en uitzicht bieden op de zin van het bestaan. Onder kunst

'VOORAL NETWERKEN'

& Cultuur vallen organisaties - zoals theaters, musea en festivals - en artiesten in o.a. beeldende kunsten, traditionele kunst zoals (schilderen, tekenen), muziek, theater en architectuur. Kunst en cultuur als cement van onze samenleving? Een interessant onderwerp en werkterrein van veel vrouwen. Een vijftal vrouwen bieden we graag een podium voor een korte, boeiende presentatie.

KATJA BROOIJMANS
(Kunstbeleid Gemeente Bernheze)
ARIANNE VAN DER LEE
(Bestuurslid Bernhezer Kunst Kring)
LISETH VISSER
(Klassiek Portret Schilderes)
ESTHER DE BIE
(De Bie + De Bie Architectuur en Stedenbouw)
MARENNA VAN REIJSEN
(Bestuurslid Natuurtheater De kersouwe)

VOV BERNHEZE

Programma
12.30 uur: Ontvangst
13.00 uur: Welkom/korte programmapresentatie
13.10 uur: Lunch (€ 12,50 p.p. aanmelden via button)
14.00 uur: Presentatie gastsprekers / Netwerken
16.00 uur: Einde bijeenkomst

Tot ziens op vrijdag 29 november!
Annelies Aarts, Inge Bouwknegt, Lucré Cappetti, Yolanda van Duijnhoven, Franka Mes en Elly van Tilburg.

TO B ME Fashion alle zondagen van december geopend
van 12.00 tot 16.00 uur!
(DE KOOPAVOND KOMT HIERBIJ TE VERVALLEN)

toBme FASHION
Op 1 december 2013, de eerste zondag van december, is TO B ME geopend, zoals ook de meeste winkels in Heesch.
In onze winkel aan de Schoonstraat 24, nét buiten het centrum, hebben we een collectie die ook nét even wat anders is.
Volwassen en tijdloze vrouwenmode met een maatvoering van 36 t/m 46-48.
Sinds kort is er een speciale **'outlet corner'**.
Hier worden artikelen (waaronder kleding, accessoires en schoenen), met extra kortingen aangeboden. Dit lijkt ons in de toch al dure decembermaand altijd welkom en het blijft leuk om een koopje te scoren.
Bij TO B ME kun je ook terecht voor cadeautjes in de vorm van een TOBME cadeaubon, sieraden, sjaals, tassen, etc. Voor onze klanten zijn de koffie en kleding vermaakkosten gratis, voor nieuwe klanten natuurlijk ook!
Zondag a.s. mag u bij uw aankoop een leuk presentje verwachten.
Kijk ook eens op **www.tobme.nl**
U bent van harte welkom!
Bezoek onze winkel: Schoonstraat 24 - Heesch - 0412-450440 - www.tobme.nl

HEESCH
Dynamisch Centrum

In december elke zondag geopend

HEESCH – Met de feestelijkheden van december in het vooruitzicht staat onze agenda bol van activiteiten. Sinterklaas met surprises, kerst met de kerstborrels en allerlei andere feestelijke bijeenkomsten waar u lekker uitgedost en met de nodige cadeaus naar toe mag. De grote vraag is elk jaar weer: wanneer doen we de inkopen? De ondernemers van Heesch hebben hier een antwoord op.

Waren tot nu toe op zondag enkel de supermarkten geopend; in december kunt u op zondag ook uw feestelijke aankopen doen in de andere winkels. Kleding, aankleding van uw huis, cadeaus en heerlijke gerechten voor op tafel, of u nu zelf alles kookt of u dat het kant en klaar bestelt. Ook voor cadeautjes kunt u deze december lekker snuffelen in de winkels van het Heesche centrum.

Tot ziens tussen 12.00-17.00 uur en check even op www.centrumheesch.nl.
U vindt daar de laatste bijzonderheden over openingstijden in december en deelnemende winkels.

Of like onze facebookpagina: centrumheesch om geïnformeerd te blijven.

OP ZONDAG 1 DECEMBER ZIJN OOK GEOPEND: TAKKO FASHION - ZAZI'S LINGERIE - HEMA BLOKKER - 5384 - KRUIDVAT - LEDERZAAK VERHAGEN - TOBME FASHION

bruna
Elke zondag in december 2013 geopend!
OP DEZE KOOPZONDAGEN OP
ALLE CARTRIDGES 15% KORTING
EN OP ALLE REGULIERE WENSKAARTEN 3=2.
Uitgezonderd kerstkaarten. Goedkoopste artikel gratis.
't Dorp 61a - Heesch - 0412-451153

Trendy damesmode
DressUp InStyle
Elke zondag in december geopend van 12.00-17.00 uur
50% korting op ALLE SIERADEN van Dyrberg/Kern
't Dorp 86a - Heesch - 0412-453333 - www.dressup-instyle.nl

shoeby
't Dorp 22 - 5384 MA Heesch
Tel. 0412-475024

Sun-Works Fashion

Van Herpen
HAAR & BIJOUX
't Dorp 68, 5384 MC Heesch
telefoon 0412 - 45 13 32
haarmodevanherpen@planet.nl
www.haarmode-byouxvanherpen.nl

WOLTERS
BAR-RESTAURANT
ELKE ZONDAG IS DE KEUKEN GEOPEND VANAF 14.00 UUR VOOR BORREL EN DINER!
DE KEUKEN IS DAGELIJKS GEOPEND VAN 16.00 UUR TOT 21.30 UUR.
'T DORP 94, 5384 MD HEESCH, 0412 474 083
INFO@RESTAURANTWOLTERS.NL, WWW.RESTAURANTWOLTERS.NL

KAR WEI
KARWEI Heesch
Ceraslaan 9
5384 VT Heesch
Tel. 0412-47 48 18
ELKE WERKDAG OPEN 9-9
ZATERDAG 9.00 TOT 18.00 UUR
karwei.nl
ELKE ZONDAG OPEN
VAN 12.00 TOT 17.00 UUR

tuincentrum life&garden
ELKE ZONDAG OPEN
VAN 12.00 TOT 17.00 UUR
Bosschebaan 23 - 5384 VX Heesch - 0412 40 70 30
heesch@heesch.lifeandgarden.nl - www.lifeandgarden.nl

C1000 Wiegmans Heesch
ELKE ZONDAG OPEN VAN 10.00 TOT 18.00 UUR
C1000 Wiegmans Schoonstraat 8 • 5384 AN Heesch
www.C1000.nl/Wiegmans

KIJK OP tafelenstoelen.nl
Schoonstraat 2
5384 AN Heesch
telefoon 06 49297124
e-mail info@tafelenstoelen.nl
site www.tafelenstoelen.nl
MEER DAN TAFELS EN STOELEN

brasserie 't oude Raadhuis
Iedere zondag geopend vanaf 12.00 uur
www.ouderaadhuisheesch.nl

HEESCH Pannenkoekenhuis
2e pannenkoek helemaal GRATIS
Zie voorwaarden de website
Osseweg 8 - 5384 NC Heesch - Tel. 0412 65 55 45
www.pannenkoekenhuisheesch.nl

www.centrumheesch.nl

Koor Amicanto zingt in St. Willibrorduskerk Heeswijk

HEESWIJK-DINTHER - **Zaterdag 30 november verzorgt koor Amicanto de gebedsdienst van 19.00 uur in de Sint Willibrorduskerk te Heeswijk. Koor Amicanto is een groep mannen en vrouwen in de leeftijd van 22 tot ca. 60 jaar, onder leiding van Marij van Heijster van Rooy (dirigent) en Karen Roelofs (pianiste). Het koor heeft een breed georiënteerd repertoire en zingt kerkelijke en moderne liederen van bijvoorbeeld Adèle, Guus Meeuwis, Ramses Shaffi, Nick en Simon, enz.**

25 jaar Amicanto 2014
Dit jubileum laten we niet zomaar voorbij gaan, maar wordt groots gevierd, met een concert van twee avonden. De musicale begeleiding is een, voor deze gelegenheid bijeengekomen combo, onder leiding van George Blanken.

Het concert vindt plaats in Den Durpsherd in Berlicum op vrijdag 12 juni en zaterdag 13 juni 2014. Kaartjes zijn nu al verkrijgbaar bij de leden van het koor.
Graag zien wij u op zaterdag 30 november in de Sint Willibrorduskerk van Heeswijk om 19.00 uur. Kom en geniet van onze muziek voor en tijdens de dienst.

Koor Amicanto

Jubilarissen bij de Notenkrakers Vorstenbosch

VORSTENBOSCH - **Tijdens een druk bezocht koffie- en jubilarissenconcert op zondag 24 november in de Stuik, ontvingen Ingrid van Bruggen en Piet Timmers een oorkonde en zilveren speld uit handen van bondsbestuurder Francien van de Ven. Beide muzikanten zijn 25 jaar lid van muziekvereniging de Notenkrakers. Namens de vereniging ontvingen ze uit handen van voorzitter Frank Geenen nog enkele attenties.**

Ingrid van Bruggen

Piet Timmers

De Notenkrakers

Ingrid van Bruggen leerde op 13 jarige leeftijd de bariton spelen. Nu speelt ze al weer enkele jaren op een tenorsaxofoon. Piet was in 1971 een van de medeoprichters van de muziekvereniging en enkele jaren bestuurder. In 1988 kwam hij opnieuw bij de vereniging en leerde de bugel bespelen. De leden en familie waren blij verrast met de aandacht.
De slagwerkgroep en het fanfareorkest speelden onder andere nummers die ook bij het jumbofestival op 2 en 3 november in Zijtaart te horen waren. Het fanfareorkest behaalde toen een eerste prijs en de wisselbeker. Meer over de muziekvereniging op www.notenkrakersvorstenbosch.nl.

Overheerlijk kerstbuffet
1e en 2e kerstdag van 16.00 tot 20.00 uur
En dit alles voor een kerstvriendelijke prijs van € 40,-p.p.
Inclusief frisdrank, vruchtensappen, bier en wijn.
Voor kinderen tot 12 jaar betaalt u slechts € 19,50.
Het leukste kerstdiner beleeft u dit jaar in Partycentrum 't Maxend
Reserveer tijdig! 0412-611251
't Maxend
Tapperij • Eeterij • Partycentrum
BRUILOFTEN • PARTIJEN • PERSONEELSFEESTEN
JUBILEA • RECEPTIES • PARTYVERHUUR
Maxend 22a • 5388 TX Nistelrode • Tel. 0412 - 611 251
info@partycentrummaxend.nl • www.partycentrummaxend.nl

DANAQUE
HAARSTUDIO
Menzel 31
Tussen Uden en Nistelrode
Tel.: 0412-480836
Bel even voor een afspraak
Openingstijden:
Di 12.00 - 21.00 uur
Do 9.00 - 21.00 uur
Vr 9.00 - 17.30 uur
Za 8.30 - 13.00 uur
www.facebook.com/DanaqueHaarstudio

KBO Heesch koor 'Con Amore' zingt het hoogste lied

HEESCH – **Het koor 'Con Amore' is nog maar net van start en heeft nu al binnen haar gelederen alle stemmen die een koor nodig heeft voor een mooie variëteit aan mogelijkheden.**

Het koor zingt wereldse muziek, van volksmuziek tot gospels en in diverse talen. De dirigent, Tom Overtoom zet zijn kennis en kunde in om de muziek tot leven te brengen en het plezier in het zingen te houden. Veruit de meeste leden van het 25-koppige koor hebben gezongen in andere koren in de regio en hebben ervoor gezorgd dat de samenklank al heel goed is. Maar ook onervaren muzikale kelen zijn welkom. De geoefende leden nemen de minder geoefende leden vanzelf mee in het juiste ritme en de juiste toonhoogte.

Elke donderdag repeteert het koor in De Pas van 10.00-12.00 uur. Er worden geen smartlappen gezongen en ook kerkelijke muziek is niet het doel. Wél is het doel om door samenzang ook een sociale samenklank te vinden binnen het KBO. Initiatiefnemer van het koor is Mimi de Leeuw. Het was een van de ideeën die voortkwamen uit de enquete van maart 2012 in het kader van het beleidsplan van KBO Heesch.

Hoewel u ter plekke kunt komen luisteren en u zich ook ter plekke kunt aanmelden als u lid bent van de KBO, kunt u altijd bij Mimi eerst informatie vragen. U vindt haar aan de La Sallestraat 2 in Heesch, tel. 0412-451277.

Fien van Uden en Annie Smits in de bloemetjes gezet

Annie Smits en Fien van Uden

NISTELRODE – **Het Ceciliafeest, genoemd naar de patroonheilige van de kerkmuziek; Cecilia, wordt ieder jaar gevierd. Na de eucharistieviering met zang van het gemengd koor Nistelrode, een drankje bij Partycentrum 't Maxend en een muziekje op z'n Brabants, werd afsluitend van een lunch genoten. De muzikant eindigde met een liedje van Ad de Laat ''t leven is een hennekooi', wat bijzonder gewaardeerd werd door de koorleden. Toch was daar het gemis van de muziek van Thea Herckenrath. De voorzitter wilde laten weten dat zij er om gezondheidsredenen deze keer helaas niet bij kon zijn. Na de vriendelijke woorden van de voorzitter werd het tijd voor het officiële gedeelte.**

"Door de hoge gemiddelde leeftijd volgen de jubilea elkaar snel op", geeft Pastoor Ouwens aan, die het koor en ook de twee jubilarissen bedankte voor hun inzet en bijdrage.
40 Jaar waren Annie Smits-van Delst en Fien van Uden-van Osch lid van een koor en hebben zij binnen het koor ook verschillende bestuursfuncties bekleed. Annie is van 1986 tot en met 1994 bestuurslid geweest en van 2001 tot en met 2007 nogmaals. Tot op heden is ze lid van de activiteitencommissie. Fien van Uden is van 2000 tot en met 2012 penningmeester geweest.

Uit handen van Pastoor Ouwens kregen ze voor hun inzet en bijdrage het felbegeerde speldje en een bos bloemen van voorzitter Martien v.d. Akker.

Kringloopbedrijf Bernheze opent haar deuren!

HEESCH - **Kringloopbedrijf Oss zamelt sedert 1 juli 2012 goederen in in de gemeente Bernheze. Die bruikbare goederen werden te koop aangeboden in de Kringloopwinkel in Oss. Het lag voor de hand dat ook in de gemeente Bernheze een Kringloopwinkel zou worden gevestigd waar die goederen zouden kunnen worden aangeboden.**

De openingstijden van de winkel zijn: maandag: 13.00-17.30 uur
dinsdag tot en met vrijdag: 10.00-17.30 uur - zaterdag: 10.00-17.00 uur.

Kringloop bedrijf Bernheze
brengt mensen in beeld

Na een intensieve zoektocht is de keuze gevallen op een prachtig pand op de kruising van de Bosschebaan en de Voorste Groes in Heesch. Na een ingrijpende verbouwing is het pand nu gereed voor de activiteiten van Kringloopbedrijf Bernheze.

Kringloopbedrijf Bernheze gaat in het nieuwe pand werkgelegenheid bieden aan mensen uit de gemeente, die een afstand hebben tot de arbeidsmarkt. Op termijn zullen 30 à 40 mensen werk vinden in het bedrijf. Op zaterdag 30 november kunnen klanten voor het eerst terecht in de nieuwe winkel. Klanten worden verrast met allerlei leuke activiteiten. Ook voor kinderen zijn er uiteraard verrassingen. De officiële opening van het Kringloopbedrijf is op vrijdag 29 november om 16.00 uur en zal worden verricht door wethouder Hans van der Pas en speciale gast Ans Sweep. Vanaf maandag 2 december is de winkel dagelijks geopend voor het publiek en kunnen inwoners uit de gemeente Bernheze ook gebruikte goederen afgeven bij het bedrijf.

Uiteraard kunnen inwoners ook bellen met 0412-626111, waarna een afspraak wordt gemaakt wanneer de spullen thuis gratis worden opgehaald.
Ook kan via de website www.kringloopbernheze.nl een afspraak worden gemaakt.

Uw mooiste moment van 2013

De winkels liggen vol Sinterklaas- en Kerstartikelen. Uitnodigend en verleidelijk. Toch is deze tijd eigenlijk het moment waarop we meer binnen willen zijn en weggedoken in een stoel willen mijmeren over het afgelopen jaar en dat wat ons te wachten staat in het nieuwe jaar. Geen wonder. We lopen het hele jaar te rennen, alsof we daarmee de tijd die achter ons ligt kunnen terughalen.

De tijd terughalen kunnen wij niet voor u regelen. Wel kunnen wij u helpen uw mooiste moment van het jaar terug te halen en te delen met al onze lezers. DeMooiBernhezeKrant brengt elke week weer mooie verhalen bij u thuis. Uw mooiste herinnering van het jaar 2013 willen wij graag aan die mooie verhalen toevoegen in de kersteditie van DeMooiBernhezeKrant.

Stuur daarvoor uw mooiste herinnering per mail aan: info@demooibernhezekrant.nl of per post naar Bernheze Media, Laar 28, 5388 HG Nistelrode. U hoeft er niet veel woorden aan te wijden, kort en simpel. Het kan een foto met onderschrift zijn, of misschien heeft u wel een echt kerstverhaal. De redactie neemt altijd even contact met u op, zodat u weet of en hoe het geplaatst gaat worden.
Ook voor meer informatie hebben we uw naam, emailadres en telefoonnummer nodig. Wie weet, krijgt uw herinnering een mooie plaatsje in onze kersteditie van woensdag 18 december.

Tot gauw, onder de kerstboom!

Actuele informatie op uw smartphone via mobiele website
www.mooiheesch.nl
www.mooinisseroi.nl
www.mooihdl.nl
Bezoek onze mooisites
INFORMEERT, BOEIT EN INTERESSEERT

DK
ALTIJD GOEDKOOP TANKEN
VOOR ELK TYPE AUTO DE BESTE:
- MOTOROLIE
- RUITENSPROEIERVLOEISTOF
- KOELVLOEISTOF
BIJ 10 LTR GETANKT WASSEN V.A. €1,-
DK SHOP VOORDEEL
HESCHEWEG 223 OSS WWW.DKTANKSTOP.NL

Actief Reklame Verspreidingen Brabant B.V.
Postbus 434 - 5240 AK Rosmalen
Biestkampweg 3 - 5249 JV Rosmalen - Tel. 073-5443030 - Fax 073-5443039
VACATURE
CHAUFFEUR
(32 UUR)
Als chauffeur binnen onze organisatie ben je verantwoordelijk voor het afleveren van drukwerk (Folders en Kranten) bij onze bezorgers. Je rijdt in een bestelbus en komt veelal in woonwijken, waar de bezorgers wonen. Papier is zwaar materiaal, dus een goede fysieke gesteldheid is een vereiste.
• Beschikt over een Rijbewijs categorie B.
• Een ordelijke en flexibele werkhouding heeft.
• Goede topografische kennis bezit binnen Noord-Brabant.
• Geen negen tot vijf mentaliteit heeft
Heb je interesse en kun je jezelf vinden in de bovenstaande punten, schrijf dan een sollicitatiebrief met cv naar info@arvb.nl

Kringloop Heesch
Kromstraat 5 - 5384 LT Heesch
0412-474500 - www.kringloop-heesch.nl

ACCOUNTANTS & ADVISEURS
connect
ONS ABC: ACCURAAT - BETROUWBAAR - COMPLEET
Bezoek onze vernieuwde website
DE LA SALLESTRAAT 8 5384 NK HEESCH
TELEFOON 0412 624 855
WWW.CONNECT-ACCOUNTANTS.NL
SRA NBA

Hup de boom in

LANDELIJKE BOOMFEESTDAG IN EEN ANDER JASJE

BS De Beekgraaf Nistelrode

Tekst: Martha Daams

BS Emmaus Heesch

Foto's: Ad Ploegmakers

HEESCH/NISTELRODE - **Het bomenfeest werd dit jaar op een andere manier ingevuld. Sarah Linde en Jannemeis Snels werden door Cube benaderd om een alternatieve boomfeestdag gestalte te geven, waarbij toch aandacht zou worden gegeven aan het belang van bomen.**

De Bernhezer kunstenaars Jannemeis Snels en Sarah Linde hebben alle basisscholen in Bernheze bezocht met een presentatie, waarbij zij in beelden lieten zien wat voor soorten bomen er zijn en wat het belang van de bomen is. Bomen die beschutting geven, voeding aan mens en dier en bomen die architectonische waarde hebben en de verhalenboom (van Anne Frank). Daarna hebben ze met de kinderen nog nagepraat over hun beleving van bomen en hoe zij dat vorm zouden geven.

En vorm hebben zij gegeven aan hun beleving! Er werd gips gemengd en de kinderen goten hun eigen gipselement in een vorm. Na een week uitharden werd er met veel fantasie in het gips een afbeelding gekrast, met een prikpen. De een maakte een spinnetje, de ander een blaadje en een derde tekende een hele boom. Maar er waren nog heel veel meer afbeeldingen. Wethouder Van Moorselaar, die ook even in de klas kwam kijken van BS Emmaus in Heesch, was verrast. Maar daar trokken de kinderen zich niet veel van aan. Voor hen was het gewoon een kwestie van 'leuk leren'. Met sponsjes, acrylverf en water hebben zij 'hun boomfeestdag' verder ingevuld, al pratend over de bomen.

'DE VERHALENBOOM VAN ANNE FRANK EN DE BOOM DIE BESCHUTTING GEEFT'

Aan het eind van deze tweede workshop over bomen werden alle kunstwerken in een flinke tak van een echte boom gehangen. Een feest om te zien, al die kleurrijke kunstwerkjes in de 'boom'. Elke school heeft nu zijn eigen boom, met heel veel kunstwerken erin. Ook daarvoor kun je dus een boom gebruiken.

Ook op BS de Beekgraaf in Nistelrode hebben de kinderen flink zitten knutselen, onder begeleiding van Sarah. En ook daar staat nu een prachtig versierde boom.

Peuter kijkt naar het beslagen raam en zegt: "Het raam is bezweet"

Nieuws van het Voorleesplein

Er staat een taart in lichterlaaie!

BERNHEZE - **Dit is een heel bekende zin voor de kinderen van de groepen 5 t/m 8 van de basisscholen. Het is de titel van een gedichtenbundel waaruit nu in al die groepen wordt voorgelezen. Het is ook één van de vele gedichtenbundels die nu te vinden zijn op het voorleesplein van de bibliotheken Bernheze. Boeken vol mooie, ontroerende, verrassende versjes voor kinderen. Die erom vragen te worden voorgelezen.**

Het voorleesplein sluit deze keer aan bij het Bernhezer KinderPoëzie Festival, georganiseerd door Cube. Leerlingen van de groepen 5 t/m 8 van de basisscholen hebben, samen met kinderboekenschrijvers Erik van Os en Frank van Pamelen, gedichten geschreven voor de nieuwe Bernhezer Poëziebundel die in februari uitkomt.
Daarom staat juist nu het voorleesplein in de drie bibliotheken van Bernheze vol met de mooiste dichtbundels voor kinderen. Om te motiveren en te inspireren.
De bijzondere taal en de speciale vorm van een gedicht kan een kind helpen zijn eigen taal te ontwikkelen. (Voor)lezen helpt kinderen op weg. Op vrijdag 13 december om 18.30 uur wordt er een podium in de drie bibliotheken in Bernheze gecreëerd voor de jonge dichters, om hun eigen werk voor te dragen. Publiek is dan ook van harte welkom. Aanmelden voor een plaatsje op het podium kan via Mieke Aalderink hdma@nobb.nl.
Voor de mooiste dichtbundels en de leukste versjes komt u gewoon naar de bibliotheken Bernheze.

Van Geffen
www.vangeffenshop.nl
TIP VAN DE SINT
Verstelbare Hockey- / Kunstschaatsen
in de maten 27-30 / 30-33 / 34-37 en 38-41

GOEDEREN AANLEVEREN:
DE VOORSTE GROES 1A
HEESCH OF VIA ONZE
GRATIS OPHAALSERVICE
BEL 0412 626 111
VOOR EEN AFSPRAAK
OF KIJK OP DE
SITE.

NU OOK IN BERNHEZE

VANAF ZATERDAG 30 NOVEMBER HEEFT BERNHEZE EEN NIEUWE EIGEN VESTIGING VAN HET KRINGLOOPBEDRIJF AAN DE VOORSTE GROES 1A IN HEESCH. MET KLEDING, BOEKEN, KASTEN, BANKEN, STOELEN, LAMPEN, CD'S, ELECTRA, CURIOSA, FIETSEN, SPEELGOED EN NOG VEEL MEER!

Kringloop bedrijf *Bernheze*
brengt mensen in beeld

De Voorste Groes 1a Heesch www.kringloopbernheze.nl

Goederen zelf afleveren
De Voorste Groes 1a Heesch

Goederen laten ophalen
bel 0412 626111

Mooi & in de streek

mooi & *in de streek*

‘Korte lijnen en er kan heel veel’

De Timmers Hoeve: Open huis voor nieuwe, prachtige accommodatie in Bernheze

Wiebe, Senne, Douwe, Vera, Heidi en Dirk

VORSTENBOSCH - **“We willen korte lijnen met de gasten; hebben expres niet gekozen voor digitaal reserveren. Zo hebben we de mensen aan de telefoon voordat ze komen en krijgen we het ‘ons kent ons’ gevoel.” De enthousiaste gastvrouw, Heidi Timmers heeft samen met haar man Dirk Timmers enorm veel zin in hun nieuwe uitdaging, naast de kersenboomgaard. De groepsaccommodatie, met plaats voor groepen tot 36 personen, is werkelijkheid.**

Nadat vele uren in de voorbereiding en in de bouw gestoken waren door het gezin, werd, recht voor de finish, Dirk tijdelijk uitgeschakeld door een ongeluk.
Bijgekomen van deze tegenvaller wist de familie Timmers, met hulp van vrienden en familie, toch over de finish te komen.

Twee minuten vanaf de Bedafse Bergen, ligt een perfecte locatie voor gastvrije groepsaccommodatie in Vorstenbosch.

Voor alle groepen is er heerlijke rust, de mogelijkheid tot sportieve activiteiten of een verblijf in de natuur en een uitje naar Uden.

De grote verandering
Mei 2012 werden de varkensstallen leeggedraaid. Met behulp van de kersenspecialisten, kregen Dirk en Heidi alle wijsheid ter beschikking voor de kersenboomgaard. 1268 Bomen staan nu in de boomgaard. Hierna ging alle tijd en energie in de bouw van de accommodatie zitten. De varkensstallen kregen een onherkenbare nieuwe look. Een prachtig gebouw, met alle benodigdheden voor een geweldig verblijf in de Timmershoeve.

“Mocht Ome Jan uit het verzorgingstehuis ook graag meekomen op het familieweekend, maar er is niemand die de verzorging op zich kan nemen? Dan kunnen ze mij inhuren. De invalidewasruimte is zelfs groot genoeg voor een douchebrancard en is helemaal aangepast” vertelt Heidi, die al werkt in de zorg, wat voor de gasten een extra toegevoegde waarde kan betekenen.
Zes slaapkamers à zes personen met in iedere slaapkamer een eigen douche, toilet en wastafel. Een volledig ingerichte keuken, zitkamer met open haard op gas en overal vloerverwarming. De mooie schuifdeuren openen met zicht op de kersenboomgaard en heerlijke groene bossen.

De plannen voor buiten zijn klaar, het speeltoestel, het voetbalveld en inrichting van de parkeerruimte staan op de planning. Wanneer Dirk hersteld is zullen ze de draad weer oppakken, maar nu kunt u al komen kijken. De koffie staat klaar tijdens het ‘open huis’ op 22 december vanaf 10.30 tot 17.00 uur. Heidi en Dirk zijn trots op de vier kinderen; Vera, Senne, Douwe en Wiebe, zoals ze geholpen hebben, samen heten ze u allen van harte welkom.
www.timmershoeve.nl

COLOFON Mooi&

mooi & *in de streek*
- De Kriekeput
- Los door het bos
- Bomenpark
- Zorgboerderij v.d. Wijst

mooi & *duurzaam*
- BECO
- G.Hermes Houtbewerking
- Van Bakel Eco
- Van der Wijst Kleinvak
- Sun & wind energie
- Kringloopwinkel Heesch

mooi & *in bedrijf*
- Van Schayk VOF
- Orangerie Van Tilburg
- Rivez Assurantiën & Risicobeheer BV
- WVE Schilderwerk
- V.O.F. Van Berloo
- Compufix
- M. Geurts grondwerken
- Financieel Centrum Heesch

mooi & *online*
- BBQenzo.nl
- Deurtotaalmarkt.nl
- Badkamermarkt.nl
- Electrototaalmarkt.nl
- Verlichtingtotaalmarkt.nl
- Tuinhuistotaalmarkt.nl
- Raamdecoratie totaalmarkt.nl
- Zonweringtotaalmarkt.nl
- Sierbestratingtotaal-markt.nl
- Gracy.nl
- Uce.nl
- Hondenzaak.nl
- Smits beenmode

Wilt u ook elke week vermeld worden in de Mooi & colofon en ééns per 4 weken uw advertentie gepubliceerd hebben in één van de Mooi & rubrieken neem dan contact met ons op via advertentie@demooibernhezekrant.nl of bel met 0412-795170 / 06-22222955.

Los door het bos
De moord op Sjaak Mister X (wie is de mol)
Accommodatie: Palmenweg 5
Nistelrode - T. (06) 22 50 93 14
www.losdoorhetbos.nl
Leuk voor:
- Familiefeest
- Buurtvereniging
- Teambuiliding
- Personeelsfeest
- Vriendengroepen
- Kinderfeestje
- Verjaardag
- Enz.
* Tevens regelen wij voor u een barbeque, gourmet of tapas naar wens.
Fotofietskorting
Bij slecht weer gaan we binnen bij openhaard gezellig door.

De Kriekeput
lekker eten en drinken uit de streek!
NIEUW Winter BBQ à € 19,95 UNIEK Maashorst tapas menu à € 25,-
Voor meer info: www.kriekeput.nl
Terras, vergaderruimte, lunch, diner en streekproducten, feesten en partijen, ANWB servicepunt, zwembad
Schaijkseweg 3A - Herpen - 0486-415100 www.kriekeput.nl - kriekeput@herperduin.nl

zorgboerderijvanderwijst.nl
Zorgboerderij Sinds 1999 John & Marga van der Wijst
Dagbesteding voor mensen met een verstandelijke beperking
Vergaderlocatie · Paardenpension
Derptweg 12 · 5476 VX Vorstenbosch
Tel. 0413 - 35 16 12 · Mob. 06 - 13 91 54 74

INFORMATIE voor de KERNEN

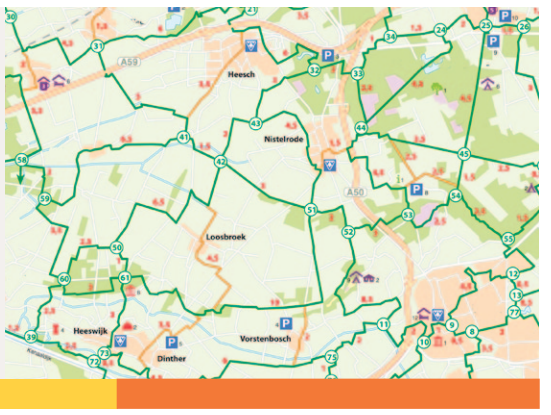

COLUMN

LIEBRAND RUIJS advocaten

RECHT DICHTBIJ....

Werkgevers hebben een zorgplicht wat betreft een veilige werkomgeving voor hun personeel. In mijn praktijk kom ik vaak fysiek letsel tegen als gevolg van ongelukken tijdens het werk. Uitgegleden in het magazijn, aangereden door een heftruck, een onveilige steiger: je kunt je er van alles bij voorstellen. Wat minder vaak voorkomt, maar heel ernstig kan zijn is de (geestelijke) gezondheidsschade als gevolg van pesten, andere ongewenste bejegening (waaronder natuurlijk ook grensoverschrijdend sexueel gedrag) en ernstige vormen van mismanagement (structureel overmatige werkdruk e.d.).

U HOEFT DAT NIET TE ACCEPTEREN: VRAAG ADVIES! BELT U MIJ GERUST

De aantoonbaarheid daarvan is wel lastiger, maar ik merk dat de rechter er meer en meer gevoelig voor wordt. Mensen zoeken allerlei manieren om met dit soort situaties om te gaan, maar vaak genoeg leidt het toch tot het gedwongen einde van een arbeidsverhouding en tot aanzienlijke schade. U hoeft dat niet te accepteren: vraag advies! Tip: uw rechtsbijstandverzekeraar mag u - in principe - niet meer van een advocaat van uw keuze afhouden, ook niet in gevallen die men daar graag zelf behandelt. Belt u mij gerust.
Mr. R.J. Haakmeester

rhaakmeester@liebrandruijsadvocaten.nl / mob: 06 11 72 70 28

SP: Strengere normen stank buitengebied

Cor van Erp, SP raadslid, milieuspecialist

BERNHEZE - **De SP Bernheze maakt zich al vanaf 2007 sterk voor strengere geurnormen (stank) in het buitengebied. De leefomgeving heeft schone lucht nodig. Uitstoot door de intensieve veehouderij van fijnstof, ammoniak, stank en endotoxinen moet omlaag. Aan bedrijven op bedrijventerreinen leggen we wel strenge normen op. Dat moet ook voor varkens- en kippenbedrijven gaan gelden. Op 12 december is er een eerste aanzet. De geurnormen (stank) worden scherper. Maar of dat voldoende is? De SP is niet overtuigd.**

Stinken
Grote concentraties dieren, dicht opeen in megastallen, zorgen voor dito stankoverlast. Dat kan ieder zelf vaststellen. Het milieu mag daar niet mee belast worden. Inwoners hebben recht op een gezonde leefomgeving, vindt de SP Bernheze. Op 12 december neemt de gemeenteraad een besluit over stank. Een besluit om de normen voor stankoverlast strenger te maken. De SP Bernheze wil dat al heel lang. Maar nu komt het er van. Jarenlange strijd is niet voor niets geweest.
Varkens- en kippenbedrijven worden steeds meer gelijk geschakeld met bedrijven op bedrijventerreinen. Uitstoot van vervuiling is ongewenst. De effecten op de volksgezondheid zijn (nog!) onzeker. Maar het kan zeer uit de hand lopen. Of zijn we de Q-koorts alweer vergeten? De SP Bernheze niet. Veel inwoners van Bernheze ondervinden daar nog dagelijks de gevolgen van. Luchtwassers moeten dag en nacht aan staan, om uitstoot tot nul te reduceren. Bij overtreding pleit de SP Bernheze steeds opnieuw voor sluiting van de bedrijven van overtreders.

Bernheze Solidair: De eer aan een ander

Gerard van Dijk, Fractievoorzitter Bernheze Solidair

BERNHEZE - **Zestien jaar lang heb ik raadslid en fractievoorzitter van Nistelrode Solidiair en later Bernheze Solidair mogen zijn. Een partij, in Nistelrode geworteld, maar die 16 jaar lang aan de verschillende coalities mocht deelnemen en zo werden wij door anderen ook erkend als een partij die bereid was om zich voor geheel Bernheze in te spannen.**

Ook andere dorpspartijen, met name OPG en ABB hebben verder gekeken dan hun eigen kern en het zich nu verenigen in een Lokaal Bernheze accentueert dat nog maar eens. Een goede ontwikkeling, waar jongeren zoals Gerjo van Kessel en Bas van der Heijden uit Nistelrode en Roel Monteiro uit Heesch zich aandienen en het voor mij als 65-jarige het moment is om plaats te maken voor deze jongeren. En natuurlijk hoop ik op de kandidatenlijsten van de andere partijen ook veel jongeren tegen te komen.Met veel plezier heb ik mijn werk gedurende de afgelopen 16 jaar gedaan, maar in maart 2014 zal ik het ook met heel veel plezier neerleggen. Ik zal geen kandidaat zijn voor de gemeenteraad, stoppen betekent voor mij ook volledig stoppen, al zal ik het raadswerk en de gemeente uiteraard op gepaste afstand blijven volgen.
Met heel veel vertrouwen in onze nog jonge burgemeester, straks aangevuld in ieder geval met jongere raadsleden, zie ik voor Bernheze als zelfstandige gemeente, welke nadrukkelijk samenwerkt met andere gemeenten, een zelfstandige toekomst tot minimaal 2026.

Energiebesparings-project sportverenigingen Bernheze gestart

BERNHEZE - **De gemeente Bernheze gaat tien Bernhezer sportverenigingen helpen hun energieverbruik drastisch omlaag te brengen. Bij de meeste verenigingen valt nog heel veel energie en daarmee geld te besparen. Dat is in een tijd van teruglopende ledenaantallen en toenemende energielasten een welkom geschenk. Binnenkort starten de eerste energiescans bij de sportaccommodaties. Het project wordt gesteund door het Maatschappelijk Stimuleringsfonds van Rabobank Bernheze Maasland.**

Met het project beoogt Bernheze energiebesparing te stimuleren bij de sportverenigingen. Behalve dat dit positief uitpakt voor klimaat en milieu, plukken ook de sportverenigingen, vooral op financieel vlak, hiervan de vruchten. Met het uitvoeren van de geadviseerde maatregelen uit de energiescan, gaan verenigingen immers fors besparen op hun energielasten. Die rijzen de laatste jaren voor veel verenigingen de pan uit. Denk alleen al aan de veldverlichting die veel elektriciteit vraagt. Door deze energielasten straks beter te kunnen beheersen, of zelfs te verlagen, hoeft dit niet - of in ieder geval minder - via contributieverhogingen te worden afgewenteld op de leden.
Het Maatschappelijk Stimuleringsfonds van Rabobank Bernheze Maasland ondersteunt het project. Het energiebesparingsproject wordt uitgevoerd door de Omgevingsdienst Brabant Noord.
De energiescan is gratis, maar niet vrijblijvend. Na uitvoering van de scans volgt een traject waarbij de verenigingen worden 'gecoacht' om de maatregelen, vooral die zich binnen vijf jaar terugverdienen, ook echt uit te voeren. Het liefst binnen de looptijd van het project. Daar waar mogelijk, wordt onderling samengewerkt, bijvoorbeeld met de aanschaf van energiezuinige verlichting of bewegingssensoren.

Op de juiste plek

Bernheze makelaars & adviseurs NVM

TE HUUR: WAARDSESTRAAT 9A TE NISTELRODE

Bedrijfsruimte met kantoorruimte gelegen nabij de op- en afritten van de autosnelweg A50 (Eindhoven – Nijmegen). Bouwjaar '99.

Begane grond: Bedrijfsruimte: ca. 250 m². Kantoorruimte: ca. 100 m².
Verdieping: Opslagruimte: ca. 175 m². Kantoorruimte: ca. 75 m².

Bij het object behoren enkele parkeerplaatsen op eigen terrein.
Het bestemmingsplan voorziet in een bedrijfsmatige bestemming waarbij bedrijven in de categorie 2 en 3.1 zijn toegestaan. Tevens is detailhandel in volumineuze goederen toegestaan.

Huurprijs: **Op aanvraag.**
Aanvaarding: **Op korte termijn in overleg.**

> TAXATIES > WONINGEN > BEDRIJFSHUISVESTING > AGRARISCH ONROEREND GOED > ONTEIGENING EN PLANSCHADE

Bernheze makelaars & adviseurs, Bitswijk 10, Uden, [T] 0413-24 38 18, www.bernheze.nl

INFORMATIE voor de KERNEN

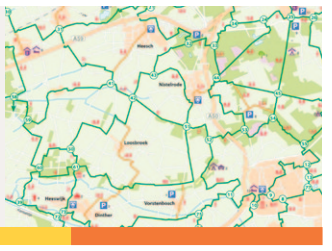

VVD: Woningbouwplan Hildebrandstraat Heesch eindelijk gestart

Jack van der Dussen, VVD-Bernheze

BERNHEZE - **Al vanaf 2005 heeft het actiecomité 'behoud buurt Hildebrandstraat e.o.' het initiatief genomen om zich te richten tot de Woonmaatschappij Mooiland, het college van de gemeente Bernheze, de raadsleden en opbouwwerker Diagonaal.**

Uit het resultaat van het woningmarktonderzoek in de buurt bleek dat de opinie was om 'uw buurt te gaan herstructureren', met andere woorden; slopen die hele handel, terwijl aan de toenmalige bewoners de belofte was gedaan hun woning al in 2004 te renoveren.

Er werd door de actiegroep hierover officieel protest aangetekend. En terecht.

De VVD-Bernheze heeft dit project vanaf het begin gevolgd en - daar waar nodig - de diverse acties ondersteund en bespreekbaar gehouden.
Dit is een project geworden dat de snelheid had van een slak. Steeds weer werd het project uitgesteld en vertrokken er vele bewoners uit de wijk.

Uiteindelijk kwam er een plan op tafel waarbij 79 huurwoningen en 40 koopwoningen gerealiseerd zouden gaan worden. Om dit plan financieel te kunnen bekostigen besloot het college van B&W het Narcisveld in Heesch op te offeren voor woningbouw. Uiteindelijk werden op donderdag 21 november 2013 de piketpalen geslagen als start van het gehele project, in het bijzijn van Jan van der Biezen namens de bewonerscommissie.
De VVD-Bernheze wil dan ook de bewonerscommissie van harte feliciteren met het uiteindelijk behaalde resultaat en hoopt dat het project, na de gehele realisatie, aan alle verwachtingen zal hebben voldaan.

Mocht u willen reageren dan kan dat via onze website vvd-bernheze.nl of via 06-53496069.

Progressief Bernheze: Luchtkwaliteit

Cent van den Berg, fractievoorzitter Progressief Bernheze

BERNHEZE - **Milieudefensie Uden heeft, met financiële ondersteuning van Progressief Bernheze, dit jaar metingen verricht op 't Dorp, het winkelcentrum van Heesch. In het centrum van Heesch is geen overschrijding van de stikstofdioxidenorm. Stikstofdioxide is vooral afkomstig van verkeer. Milieudefensie meet op veel locaties in Nederland. Op locaties in de grote steden liggen de gemeten waarden stukken hoger dan in Heesch.**

Volksgezondheid
Progressief Bernheze hecht veel waarde aan de volksgezondheid. Met de A50, de A59 en de grote aantallen vee komen er aardig wat stoffen in de lucht, die schadelijk zijn voor onze gezondheid. Milieudefensie en Progressief Bernheze waren erg benieuwd naar de luchtkwaliteit in het centrum van Heesch. De gemeten waarden liggen rond de 20 µg/m3. Ondanks het grote aantal auto's in het centrum en de grote snelwegen om ons heen is de luchtkwaliteit op het 't Dorp voor stikstofdioxide goed.

Schone lucht
Nu we voor één stof weten dat er geen overschrijding is van de norm, is er geen reden om stil te zitten. Schonere auto's helpen de vervuiling te beperken. Minder autokilometers hebben nog meer effect. Winkelgebieden aantrekkelijk maken voor fietsers en wandelaars helpen het autogebruik terug te dringen. De herinrichting van 't Dorp moet helpen het autogebruik te verminderen.

Prioriteit voor de fietsers en voetgangers nemen steeds meer gemeenten als uitgangspunt bij het herinrichten van de centra. Progressief Bernheze neemt dit mee bij de plannen voor Nistelrode en Heeswijk-Dinther. We zien u graag op de fiets.

CDA: Dorpen in Bernheze sturen zelf hun toekomst

Fractie CDA Bernheze

BERNHEZE - **Geboeid luisterden afgelopen donderdag een 70-tal bezoekers naar de diverse sprekers op de door het CDA Bernheze georganiseerde informatieavond over zelforganisatie vanuit de kernen. Willy Donkers van Vereniging Kleine Kernen gaf aan hoe belangrijk het is dat dorpsgemeenschappen zelf voor de leefbaarheid in hun eigen kern zorgen.**

Christ Tielemans van de HAS Hogeschool wist met een reeks aan voorbeelden te duiden dat juist dorpsbewoners, met eigen initiatief veel voor elkaar weten te krijgen.
Vertegenwoordigers van de vier dorpsraden in onze gemeente gaven aan dat de verschillende dorpen in Bernheze al veel zelf oppakken. Er zijn veel uitdagingen omdat de overheid zich, bijvoorbeeld op het vlak van zorg en welzijn, steeds meer terugtrekt.

Een ontmoetingsplek is het belangrijkste, men komt elkaar namelijk steeds minder tegen. Dan ontstaan vanzelf initiatieven. Dorpsraden en gemeente hebben daarin een taak, maar organiseren niet alles. Je moet ook jongeren betrekken bij het leefbaar houden van je dorp.

Een voorbeeld is de ontwikkeling van CPO projecten. Denk aan zorgcoöperaties, energiecoöperaties of het zelf organiseren van glasvezel, ook in het buitengebied.

Maar ook aan het samen huren van een tent of het combineren van sport en spel van jong en oud. Laat opa en oma maar mee gymmen met de kleinkinderen.

De conclusie, die aan het eind van de avond getrokken werd, was duidelijk. De belangrijkste rol in dit verband ligt bij de mensen in de kernen zelf.
Maar er ligt wel een rol bij de politiek en het college: Initiatieven moet je ondersteunen.

Taxatiemiddag van oude boeken, bijbels en ansichtkaarten

Arie Molendijk, taxateur en veilinghouder

HEESCH - **Maandag 2 december opent De Pas haar deuren voor taxateur en veilinghouder Arie Molendijk uit Rotterdam. Hij zal deze dag oude en zeldzame boeken, handschriften, kloosterboeken en/of oude bijbels voor het publiek op waarde schatten. Molendijk is vooral gespecialiseerd in oude geschiedenis, topografie, (staten)bijbels en theologie.**

Verder kan hij advies geven tot verkoop of restauratie van oude boeken, bijbels etc. Bijzondere stukken komen meestal in aanmerking voor een veiling. Ook het opstellen van een taxatierapport voor de verzekering is mogelijk.
Taxatie gebeurt - zo mogelijk - aan de hand van bewijsmateriaal uit recent verschenen veilingcatalogi. Een nauwkeurige vaststelling van de waarde van boeken is afhankelijk van de druk en van de staat waarin het boek verkeert. Met enige regelmaat komen er op dit soort taxatiedagen uiterst zeldzame werken voor de dag en soms duiken zelfs geheel onbekende boeken op. Er is voldoende parkeergelegenheid in de omgeving en de koffie staat klaar. Taxatie € 5,-, ongeacht het aantal te beoordelen boeken, inclusief 1 kop koffie bij vertoon van uw nummer.
De Pas, Misse 2-4, Heesch
Maandag 2 december van 13.00-16.00 uur.

Meer informatie:
Antiquariaat A.C. Molendijk
010 4667164 / 06 51950097
info@molendijkboeken.nl

HEESCH Samenwerken is het advies
Dynamisch Centrum
www.centrumheesch.nl

‘De wereld zoals wij die gecreëerd hebben is een product van ons denken’

“We kunnen deze wereld niet veranderen, zonder eerst ons denken te veranderen.”(Einstein)

HEESCH – **Heel waar en uitgangspunt van een lezing over het Nieuwe Winkelen voor de detaillisten in het centrum van Heesch. Vooral na een lange periode met weinig veranderingen is het lastig ons vaste patroon van denken los te laten en te gaan ‘omdenken’. Maar, we kunnen niet om de cijfers heen die laten zien dat er steeds meer online gekocht wordt en dat bezoeken aan de winkel ervoor zijn om bevestigd te krijgen dat de geplande aankoop een goede keuze is. Een dreiging, maar ook een KANS.**

Doorvragen en creativiteit laat de consument vaak zien dat de behoeftevervulling soms toch anders kan worden beantwoord dan door de aankoop van datgene wat op internet werd gevonden. Bovendien hebt u iemand in de winkel die bereid is geld uit te geven. Een kans om ook additionele dingen te verkopen. Het online en offline aanbieden van producten blijkt de ideale mix. Maar er zijn ook andere mogelijkheden. Lok de consument naar uw zaak door een aantrekkelijk aanbod, niet met korting, maar met een ‘kruisbestuiving’ van producten en/of diensten. Zo kan de bakker aanvullende producten verkopen voor op het brood en kan de kledingwinkel zorgen voor een fijne entourage voor het passen van kleding door bijvoorbeeld een koffiecorner met internet toegang en iets lekkers bij de koffie. Zeker met de vergrijzing van de bevolking. De boodschap luidde: ‘zoek elkaar op en kijk waar je een gezamenlijk aanbod kan leveren’.

Wordt vervolgd.

Wie wordt... een Beste Bernhezer 2013

BERNHEZE – **De gemeente Bernheze is een actieve gemeente met veel vrijwilligers en bijzondere inwoners. Wij zijn op zoek naar zo’n bijzondere man of vrouw die zich in het afgelopen jaar op een bijzondere wijze heeft ingezet voor onze gemeente. U kunt deze voordragen als een ‘Beste Bernhezer 2013’.**

De bedoeling is dat u iemand voordraagt die actief is geweest voor de gemeente in brede zin, dus niet voor activiteiten in een bepaalde kern. Wij bedoelen hiermee activiteiten waarbij Bernheze op de kaart is gezet of die een uitstraling hebben naar de hele gemeente. Hij of zij moet een inwoner zijn van de gemeente Bernheze.

Iedere inwoner mag iemand voordragen. Er moet wel een uitgebreide en duidelijke motivering worden bijgevoegd.
De nominaties worden niet bekendgemaakt, zodat iemand meerdere keren kan worden voorgedragen.

U kunt uw voordracht tot en met vrijdag 20 december 2013 schriftelijk en duidelijk gemotiveerd indienen bij de burgemeester van Bernheze, mevrouw drs. M.A.H. Moorman, Postbus 19, 5384 ZG Heesch. Op de envelop moet u ‘Vertrouwelijk’ vermelden.

U kunt uw voordracht ook via e-mail verzenden:
l.van.herpen@bernheze.org.

Voor nadere informatie kunt u contact opnemen met L. van Herpen, telefoon 0412-45 91 91.

RegioBank
Profiteer nu van onze acties! Knip uw bon uit en kom langs.
Persoonlijke bank met mooie acties
Wij zijn geen dure bank met marmeren vloeren. Maar een nuchtere bank in de buurt, waar u persoonlijk financieel advies krijgt van iemand die u kent. Bij ons vindt u alles onder één dak, wel zo handig. En waar andere banken hun kantoren sluiten in dorpen en kleine steden, blijven wij juist actief in de regio. Maar we maken uw keuze voor RegioBank graag nóg eenvoudiger. Daarom hebben we nu een aantal mooie acties waar u direct van kunt profiteren.
Nationale Bioscoopbon cadeau bij Zilvervloot Sparen
Open een Zilvervlootspaarrekening voor uw kind of kleinkind en ontvang:
• een extra premie van 1% per spaarjaar, tot maximaal 10%
• een Nationale Bioscoopbon cadeau
€ 50 cadeau bij onze Plus Betaalrekening
Open voor 31 december 2013 een Plus Betaalrekening en ontvang € 50 cadeau. Samen gemakkelijk geregeld met de Overstapservice.
Tot 0,20% korting op uw Budget Hypotheek
Als u bij uw Budget Hypotheek ook een betaalrekening opent, krijgt u 0,10% korting op uw rente. Passeert uw hypotheek binnen drie maanden? Dan krijgt u nog eens 0,10% korting.
Van Heck Assurantiën
‘t Dorp 124
5384 MD Heesch
0412 - 45 20 03
info@vanheckassurantien.nl
www.vanheckassurantien.nl
Rivez Assurantiën & Risicobeheer
Laar 16, 5388 HE Nistelrode
088 - 8000 900
info@rivez.nl
www.rivez.nl
Van Grunsven & Haerkens
Hoofdstraat 100-A
5473 AT Heeswijk-Dinther
0413 - 29 19 80
info@vangrunsvenhaerkens.nl
www.vangrunsvenhaerkens.nl
Meer weten? Vraag ons naar de voorwaarden.

www.mooinisseroi.nl
INFORMEERT, BOEIT EN INTERESSEERT

Wordt u benadeeld door een (nieuw) bestemmingsplan?
Dan heeft u wellicht recht op tegemoetkoming in planschade!
RO connect
ruimte om samen te beleven
Graafsebaan 31 Heesch
06-2909 9005
onno@roconnect.nl
www.roconnect.nl

COLUMN AD

In de aanloop naar de gemeenteraadsverkiezingen op 19 maart 2014 beschouw ik in deze column wekelijks ontwikkelingen in de gemeente. Hiermee hoop ik bewustwording, meningsvorming en brede deelname aan discussie te stimuleren. Reacties of onderwerpen zijn daarvoor zeer welkom, stuur ze naar ad@demooibernhezekrant.nl. Gepubliceerde columns kunt u teruglezen op www.demooibernhezekrant.nl.

ZE DOEN TOCH NIET WAT WE ZEGGEN

BERNHEZE KIEST

De bestuursvorm van Nederland noemen we een democratie of ook wel volksheerschappij. Dat wil zeggen dat inwoners over de wet- en regelgeving besluiten. In Nederland gebeurt dat via gekozen volksvertegenwoordigers in verschillende bestuurslagen. Onze gemeenteraad is er daar een van. De gemeenteraad is het hoogste orgaan binnen de gemeente. Zij besluiten over de gemeentezaken en controleren het college op de uitvoering daarvan.

Deze week staat er weer het nodige op de agenda van de gemeenteraad als voorbereiding van de vergadering van 12 december. Altijd de moeite waard om er eens te gaan luisteren. Hoe doen de mensen het die van u het vertrouwen gekregen hebben? En kunt u ze op 19 maart aanstaande opnieuw uw vertrouwen geven? Het is jammer dat gemeente, gemeenteraad en de partijen niet de moeite nemen om - voorafgaand aan behandeling van onderwerpen - inwoners goed te informeren en ze naar de vergadering te lokken. Of nog beter, met de vergadering naar de inwoners te gaan. Waarom niet de besluitvorming over de geurgebiedsvisie bij Servaes in Dinther, of vaststelling van het onderhoudsplan sportparken bij Prinses Irene in Nistelrode? Zeker weten dat de publieke tribune dan voller zit. En besluitvorming zal zeker ook anders zijn als de publieke aandacht groter is.

‘DEMOCRATIE IS EEN GEDACHTEGOED DAT WE MOETEN KOESTEREN’

Maar het is niet zo. De gemeenteraad blijft in betrekkelijke stilte haar vergaderingen op het gemeentehuis houden. Soms, als de gemoederen wat oplopen en de pers daar aandacht aan besteedt, wordt er over de gemeenteraad gesproken. Jammer genoeg is het dan vaak negatief en rollen de clichés over tafel: ze doen toch niet wat we zeggen, ze luisteren niet, het zijn ruzie makers en zakkenvullers. De afstand tussen inwoners en de gemeenteraad wordt dan eerder groter dan kleiner.

Burgemeester en wethouders zoeken wel geregeld de inwoners op. Deze weken komt de nieuwe burgemeester Marieke naar de kernen om kennis te maken. Dat is goed, want ook de burgemeester vervult een belangrijke rol bij het besturen van de gemeente, ook al is ze niet door de inwoners gekozen en is ze ook niet de belangrijkste persoon binnen de gemeente als het om besluitvorming gaat. Mensen denken dat soms ten onrechte. De gemeenteraad is en blijft de baas.

Democratie is een gedachtegoed dat we moeten koesteren. Maar 25 van de 167 landen op onze aardbol, waaronder Nederland, kennen een volledige democratie. Dat is ongeveer 11% van de wereldbevolking. Zo vanzelfsprekend is het dus niet. En des te meer is het jammer dat het opkomstpercentage bij gemeenteraadsverkiezingen nog steeds verder daalt. Bij verkiezingen in enkele fusiegemeenten twee weken geleden was de opkomst weer dramatisch lager. In Leeuwarden kwam nog geen 40% naar de stembus. In de nieuwe gemeente Friese Meren kwam net iets meer dan 50%.

Met dit gegeven daarom van mijn kant een oproep aan de gemeenteraad van Bernheze: doe er gezamenlijk wat aan om de opkomst hier veel hoger te laten zijn, laat je nadrukkelijker zien en horen.

Over democratie gesproken; Een bijzonder staaltje interpretatie van democratische besluitvorming deze week. Wethouder Ad stelt “dat OPG weliswaar met een kleine meerderheid besloten heeft te fuseren met ABB en Bernheze Solidiar, maar dat houdt niet in dat de partij ophoudt te bestaan”.

Met groet Ad

OOG contact

wie is deze Bernhezenaar?

Stuur uw oplossing voor a.s. maandag 12.00 uur naar office@demooibernhezekrant.nl onder vermelding van OOGCONTACT en maak kans op

5x 1/5 staatsloten

Ceelen
Kantoorboekhandel - Heesch
't Dorp 65, 5384 MB Heesch
0412-451782

Oplossing vorige week:
Peer Verkuijlen
uit Heeswijk-Dinther

Winnaar:
Ans van Nuland
kan de staatsloten
ophalen bij Paperpoint

Gezinsleden of werknemers worden uitgesloten van deelname.

hoogstede oog & oorzorg
adres tramstraat 23 • 5388 GE Nistelrode
telefoon 0412 614 052
e-mail info@hoogstede-optiek.nl
web hoogstede-optiek.nl
hoogstede oog & oorzorg

SUDOKU

6	5		9				4	8
7	2		8		4	5		
		9			2			7
1						8	7	
2			3		1			6
	4	5						9
9			2			7		
		7	5		6		3	2
5	3				9		1	4

AANGEBODEN

MEUBELSPUITERIJ
Bent u uitgekeken op de kleur van uw keuken/meubel, maar de rest is nog in goede staat? Bel Spuiterij SIIS 073-5470128 of info@siis.nl voor een vrijblijvende offerte.

IETS TE VIEREN?
En geen tijd of zin om hapjes of een buffet te maken? Wij nemen deze taak graag op ons. Kijk op www.vadeboculinair.nl of bel 06-13431687.

ZOEKT U MOOIE KERSTBOMEN?
Ze zijn te koop vanaf het weekend voor Sinterklaas (zaterdag 30 november) Dorpstraat 13, Loosbroek 06-29129328.

TROUWEN OF ZWANGER
Gaat u trouwen, of bent u zwanger? Vraag nu het GRATIS pakket aan bij www.felicitatiedienst.eu Pakket van de plaatselijke ondernemers met vele leuke aanbiedingen!

TE KOOP

GLOEILAMPEN
Wij kunnen alle oude gloeilampen uit voorraad leveren. Natuurlijk hebben wij ook alle spaar-en LED lampen Heesakkers Elektro, Abdijstraat 12, Heeswijk. www.heesakkerslichtvisie.nl

ZONNEHEMELBUIZEN CLEO PERFOMANCE
100w nu € 9,95 p.st.
Sylvania snelbruiners 100w nu € 11,95.
Oude buizen gratis doormeten!
Heesakkers Elektro, Abdijstraat 12, Heeswijk. www.heesakkerslichtvisie.nl

GEVRAAGD

GEBRUIKTE/OUDE WENSKAARTEN
Yvonne Sturm, Heibloem 11 Nistelrode of Ingrid Smits, Binnenveld 38 Vorstenbosch.

WILT U EEN ZOEKERTJE PLAATSEN?
Dan is dit mogelijk vanaf € 5,-.
Info: office@demooibernhezekrant.nl of 0412-795170.

LUCHTPOST FREEK SPITS

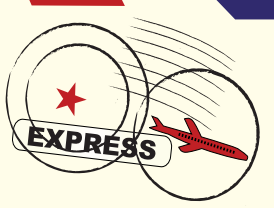

NISSEROISE GLORIE IN KENIA

Een helpende hand bieden in het westen van Kenia daar ben ik, Freek Spits geboren en getogen in Nistelrode, afgelopen 7 jaar mee bezig geweest. Momenteel woon ik in Kisumu aan het Victoriameer van waaruit ik de diverse activiteiten coördineer waar ik mee bezig ben.

De positieve halve waarheid

Al typend op 13 km hoogte in het vliegtuig naar Amsterdam, wordt dit nieuws met DeMooiBernhezeKrant gedeeld. Nieuws is er om gedeeld te worden, waar ook ter wereld. Maar dan wel het gehele nieuws, compleet en naar waarheid. Ik kan vaak beoordelen wat er juist wordt overgenomen, als het gaat om berichtgeving vanuit het buitenland, in mijn geval Kenia, en hoe dat wordt overgebracht in het wereldnieuws. Enkel nieuws met sensatie dat verkoopt, of verslaggeving die niet compleet is, waardoor het verhaal anders overkomt.

Een paar weken geleden was Kenia wereldnieuws, door de terroristische aanslag in winkelcentrum Westgate. Ik was die dag net vertrokken uit Nairobi en gelukkig geen getuige of slachtoffer van die gruwelijke situatie op die plek, waar ik ook wel eens mijn boodschappen heb gedaan en met mijn ouders een biertje heb gedronken op het terras in de vreedzame warme Keniaanse zon. Het is niet voor te stellen dat daar een paar mannen met mitrailleurs zo tekeer zijn gegaan op onschuldige burgers, zwart en wit, jong en oud en met name gemunt op niet moslimgelovigen. En daar bleef het bij met de berichtgeving. Het dodental liep op en zelfs een Nederlandse zwangere dame was een van de fatale slachtoffers. Wat niet verteld wordt, is dat feitelijk achteraf bleek dat de terroristen diezelfde zaterdag al vertrokken waren en het Keniaanse leger daar een soort van after-party hield en misbruik maakten van de situatie om winkels en banken te beroven van waardevolle spullen. Ze hebben er zelfs 3 dagen voor uitgetrokken, terwijl de hele wereld in spanning meeleefde hoe dit zou eindigen en of de terroristen gepakt zouden worden. Kijk, die feiten krijg je in Nederland niet mee.

Maar ondanks dat Kenia weer negatief in het nieuws komt en het een effect heeft op de beeldvorming over het land, is het mooi om te zien dat de Kenianen zelf er - als volk - sterker van worden. Een jong land dat dit jaar 50 jaar onafhankelijkheid viert en nog als een 'baby in de wieg' staat met haar systemen en structuren en de eendracht als één volk. Dat siert de Kenianen. Dat ze toch het negatieve kunnen ombuigen naar het positieve door het doneren van bloed en geld aan de slachtoffers. Kijk, dat wil ik graag even meegeven, want ook dat positieve nieuws hoor je niet. DeMooiBernhezeKrant, dank voor de mogelijkheid ook positief nieuws een plek te geven! Ik ben nu voor een maand met mijn Keniaanse vrouw Thelma in Nisseroi op vakantie en wens iedereen alvast fijne feestdagen. Geniet van het positieve en tot volgend jaar weer, met nieuwe ervaringen.

Freek Spits / www.FreeKenya.org

Sinterklaas in Loosbroek

LOOSBROEK - **Tijdens de indrukwekkende intocht van Sinterklaas op zondag 17 november zijn er veel mooie foto's gemaakt door Michel Roefs. Een ongelukkige samenloop van omstandigheden hebben deze vorige week niet bij het overzicht op de voorpagina. De prachtige foto's willen we u natuurlijk niet onthouden, want ook in Loosbroek was Sinterklaas met zijn Pieten meer dan van harte welkom.**

Advertorial

De brandweer: meer dan alleen sirenes en rode auto's. Regelmatig worden brandweermedewerkers ingezet bij verkeersongevallen, ongevallen met gevaarlijke stoffen, stormschade, waterongevallen en dieren in nood. Ook de politie of ambulancedienst kan een beroep doen op de brandweer voor assistentie.

Brandweer Nistelrode is op zoek naar nieuwe collega's

NISTELRODE - In verband met het vertrek van een aantal vrijwilligers bij de brandweer in Nistelrode, zijn we dringend op zoek naar nieuwe, enthousiaste mensen die de brandweer willen versterken. Veel mensen associëren 'de brandweer' direct met rode auto's en brand blussende mannen en vrouwen. En voor een deel klopt dat beeld. Onze belangrijkste taak is tenslotte het blussen van branden. Maar de brandweer doet veel meer!

De brandweerpost Nistelrode

De brandweerpost Nistelrode is onderdeel van de Brandweer Brabant-Noord. Samen met 38 andere posten maakt zij deel uit van deze regionale brandweerorganisatie. In deze regio zijn in totaal zo'n 1.200 collega's aan het werk. Binnen deze organisatie voeren beroepsmedewerkers ondersteunende taken uit op het gebied van preventie, preparatie en repressie.

Om onze taak vanuit de brandweerpost Nistelrode goed en snel uit te kunnen voeren hebben we 20 postleden nodig. Op 1 januari zijn we nog maar met 16 mensen en kunnen we nieuwe collega's goed gebruiken. Brandweermensen zijn mensen met hele diverse achtergronden: mannen en vrouwen die naast hun brandweerwerk als administratief medewerker of beleidsmedewerker werken, of ondernemer, leraar of monteur zijn.

Waarom brandweerman/-vrouw worden?

Van jongs af aan gaat er een natuurlijke aantrekkingskracht uit van het afwisselende en uitdagende brandweerwerk. Je begeeft je in omstandigheden die niet alledaags zijn. Je werkt intensief mee aan de veiligheid van je leefomgeving en biedt een helpende hand aan mens en dier. Daarnaast houd je van een uitdaging. Iedere oproep is weer spannend, want je weet van tevoren nooit wat je aan zult treffen.

Wat betekent het om brandweerman/-vrouw te zijn?

Tijdens oproepen kom je voor veel verschillende situaties te staan: je redt mensen, blust branden, biedt hulp bij ongevallen en bevrijdt verkeersslachtoffers uit voertuigen. Kortom: je lost gevaarlijke situaties op, die soms best spanning met zich meebrengen.

Beschikbaarheid

De kwaliteit van de diensten die de brandweer verleent is sterk afhankelijk van de paraatheid van de organisatie. Daarom willen we zo snel mogelijk na een alarm uitrukken. Je moet dus snel op de kazerne kunnen zijn en er niet te ver vandaan wonen of werken. Werken voor de brandweer betekent dat je in principe 24 uur per dag, 7 dagen per week oproepbaar en beschikbaar bent.

Naast het bijwonen van de wekelijkse oefenavond op maandag, ben je verplicht de basisopleiding voor brandweerpersoneel te volgen.

Omgeving

De meeste postleden hebben een vaste, fulltime baan. Het is daarom belangrijk dat jijzelf, je partner en je directe omgeving voor honderd procent achter je keuze staan. Ook je werkgever moet meewerken en je toestemming geven om ook tijdens werktijd alles te laten vallen om direct uit te rukken naar een incident. Je werkgever heeft ook voordeel van jou als brandweerman/-vrouw. Als je de basisopleiding voor brandweerpersoneel hebt gevolgd, ben je voor hem inzetbaar als bedrijfshulpverlener.

Opleiding

Iedere brandweerman/-vrouw volgt de basisopleiding voor brandweerpersoneel Manschap A met de modules brandbestrijding en technische hulpverlening. Deze modules worden afgesloten met een theorie- en praktijkexamen. De kosten van de opleiding zijn voor rekening van de brandweer. De brandweeropleidingen zijn in heel Nederland gelijk en worden afgesloten met een rijksexamen.

Salaris en vergoeding

Als brandweerman/-vrouw krijg je een vergoeding, die bestaat uit een algemene jaarvergoeding, een uurvergoeding voor de tijden die je oefent, opleiding volgt en uitrukt. Daarnaast zijn brandweermensen verzekerd tegen schade en letsel als gevolg van ongevallen tijdens de dienstuitoefening.

Wie zoeken wij?

Wij zoeken mannen en vrouwen vanaf 18 jaar – woonachtig en werkzaam in Nistelrode - die willen werken in een team. Een specifieke vooropleiding heb je niet nodig, maar technisch inzicht komt wel van pas.

Je beschikt over een goede lichamelijke en geestelijke conditie. Je bent sportief, stressbestendig en praktisch ingesteld. Daarnaast kun je improviseren en beschik je over een behoorlijke dosis doorzettingsvermogen en verantwoordelijkheidsgevoel.

INFORMATIE

Meer informatie kun je krijgen bij de postcommandant van Nistelrode
Hans van der Heijden
Heescheweg 37 - 5388 RG Nistelrode
E-mail: h.vanderheijden@brwbn.nl - Tel. 06-5510 7581

Mooi KBO Bernheze

KBO BERNHEZE

KBO strooit met muziek en pepernoten

Succesvol KBO Cultureel in Dinther

HEESWIJK-DINTHER/LOOSBROEK - **KBO-Dinther heeft op zaterdag 16 november een podium aan cultuur kunnen bieden in CC Servaes. De verwachtingen waren hoog gespannen. Vorig jaar is de culturele middag immers een groot succes geweest.**

Hoe zou het dit jaar verlopen? Het succes is niet alleen geëvenaard, maar ook overtroffen. Met optredens van verschillende groepen en personen van eigen bodem werd een zeer gevarieerd en vlot programma neergezet.

Ongeveer 200 mensen genoten van de KBO Linedancegroep, Ad van Schijndel, Seniorenkoor Cantando, Henk Habraken, Toneelgroep De Oudere Garde, Toon Konings, Wout van Venrooij en Jan den Dekker, Volksdansgroep Kujawiak en het Bernhezer Senioren Orkest. Naast de artiesten hebben KBO vrijwilligers en mensen van CC Servaes samen bijgedragen aan het welslagen van deze middag. Aan alle betrokkenen spreken wij onze hartelijke dank uit.

En wat is het vervolg?
Wij zijn benieuwd of u bij het zien en horen van zoveel optredens óók zin heeft om actief te zijn op cultureel gebied. U kunt lid worden van de betreffende groep of vereniging. En volgend jaar staat er weer zo'n middag op het programma.

KBO afdeling Heesch

HEESCH - Op vrijdag 29 november zullen de leden van KBO Heesch weer hun jaarlijkse Sint Nicolaasfeest gaan beleven. Naast de accordeonist, hebben we een muzikant die vele instrumenten kan bespelen. De Sint en zijn Pieten zijn uiteraard de hoofdmoot van de middag.
In de grote zaal van De Pas bent u vanaf 13.30 uur welkom. Rond 17.00 uur gaan we weer huiswaarts.

KBO Vorstenbosch verwelkomde de Sint

VORSTENBOSCH - Op 21 november verwelkomde KBO Vorstenbosch de Sint. Om iets na 19.00 uur heette voorzitter Cor Ottenheim, in de goed bezette zaal van gemeenschapshuis 'De Stuik', alle 150 aanwezige leden hartelijk welkom. Hij prees de vrijwilligers die deze avond mogelijk maakten en riep iedereen op om te stemmen voor de drie projecten in Vorstenbosch, die genomineerd zijn voor

het Coöperatief Dividend van de Rabobank. Meer informatie op de site: vorstenbosch-info.nl.

Daarna werden koffie/thee met iets lekkers geserveerd en een versnapering geschonken en er werd volop gebuurt. Toen volgde er een zeer genoeglijk optreden van de muziekband 'Klavertje Vier' uit Den Dungen, je weet wel, daar waar onze groenteboer vandaan komt. Er waren veel liedjes uit de oude doos en zelfs waagden enkele enthousiastelingen een dansje. Als de zaal groter was geweest, waren er vast nog meer aanwezigen gaan dansen.

Rond tien uur kwam Sint Nicolaas binnen. Jan Kanters werd ter plekke stafdrager en bleek daarin heel bedreven. Een aantal personen werd door de Sint geprezen voor hun inzet voor de ouderen, inclusief An Egelmeer, oud voorzitster en erelid van KBO Vorstenbosch.

Ook besteedde de goedheilig man aandacht aan de oudste aanwezigen, Jan van de Kamp (88), Tonnie van Kessel en Jaan Somers (beiden 91). Nadat Sint ook inpakster Stien Lucius bedankte voor het verzorgen van de cadeautjes, ging hij over tot de verloting.

Tot slot kreeg iedereen de gelegenheid de Sint een hand te geven. Het was een zeer geslaagde avond. We kijken uit naar Kerstmis, dan zal er weer een gezellige bijeenkomst georganiseerd worden.

Geslaagde ontspanningsmiddag 'Ziekenvereniging Horizon-Heesch'

HEESCH - **Op dinsdag 19 november was de grote zaal van ''t Tunneke' te Heesch bijna te klein om alle mensen van de doelgroep van ziekenvereniging 'Horizon Heesch' een plaatsje te kunnen bieden. Deze middag waren ruim 220 langdurig zieken, eenzamen en mensen met een beperking uit Heesch naar 't Dorp getogen, om te kunnen genieten van een gezellige ontspanningsmiddag.**

Nadat voorzitter Jan van der Leest iedereen hartelijk welkom had geheten, kon van een kopje koffie met een heerlijk gebakje worden genoten. Ondertussen had het cabaretduo 'Plus-Minus' uit Someren zich op het podium geïnstalleerd. Het duurde niet lang of spreker Wim van de Moosdijk had alle bezoekers aan zijn lippen hangen. Hij had het optreden duidelijk goed voorbereid en aangepast aan zijn toehoorders. Eddy, de maat van Wim, zorgde meesterlijk voor de voorzetjes en de begeleidende gitaarmuziek, wanneer Wim zijn optreden met liedjes afwisselde.
Al met al werd het een geweldige middag, die veel te snel voorbij vloog. De organisatie van deze bijeenkomst, het bestuur van 'Horizon Heesch', verdient een compliment voor haar keuze.

Het betekende opnieuw een geslaagde bijeenkomst voor alle aanwezigen. Rond 17.00 uur sloten zij gezamenlijk de ontspanningsmiddag af met een lekkere kop soep, aangevuld met diverse soorten broodjes.

RIGOM Ouderenwerk Maasland

Activiteiten in Heesch voor 55+

HEESCH - **Voor ouderen is het erg belangrijk regelmatig te bewegen om te voorkomen dat we vastroesten.**

Rigom biedt u een aantal mogelijkheden om deel te nemen aan een activiteit. Dit keer alvast een mogelijkheid. Er volgen er meer.

Gym u fit
Bewegen is leuk en belangrijk. Voor iedereen! De deskundige leiding van de groep geeft aandacht aan alle vormen van bewegen. Er wordt gestart met een warming-up, gevolgd door grondoefeningen en conditieoefeningen.
U voelt zich na elke les weer heerlijk fit en ontspannen.
De Pas: dinsdag 9.30-10.30 uur.

Het Nationaal MS Fonds helpt mensen met MS verder...

Géef aan de Collectant!

Giro 5057 NATIONAAL MSfonds

Een boeketje voor Franciscus

Parochie Sint Servatius in Dinther

HEESWIJK-DINTHER - **30 November verzorgt intuïtief musicus/theatermaker Frank Jenniskens – die regelmatig workshops met Marie-Astrid Zeinstra verzorgt – twee voorstellingen vanuit persoonlijke inspiratie en verbondenheid met Franciscus van Assisi. In 1999 liep Frank vanuit Bergen op Zoom naar Assisi en Rome.**

Die ervaring heeft hij vastgelegd in een Franciscus-cd en twee voorstellingen die hij in de parochiezaal van de Sint Servatius Parochie in Dinther speelt: 19.00-20.00 uur: 'Franciscus, waar ben je?' 20.30-22.00 uur: 'De Natuur van Franciscus'

Aanmelden
info@concert-service.nl
Meer informatie:
www.sound-heart.nl of facebook: 'Boeketje voor Franciscus'

Toelichting
'Franciscus, waar ben je?' Muziektheatervoorstelling voor jong en oud(er) waarin Franciscus – van jonge troubadour, stoere ridder tot de heilige dierenvriend – en Frank als vioolspelende pelgrim een hoofdrol spelen. Zouden ze elkaar ontmoeten over de brug van 800 jaar? Kinderen kunnen 'n paar scènes zelf meespelen.

In 'De Natuur van Franciscus' vertelt Frank over zijn voetreis en het leven van Franciscus aan de hand van filmpjes, waarbij hij intuïtieve muziek met (alt)viool, fluiten, stem en klankinstrumentjes speelt. Ook vertelt hij hoe het zo intens met Franciscus van Assisi bezig zijn, doorwerkt in zijn leven.

Tegen het einde gaat hij in dialoog met de aanwezigen. Dit onderdeel richt zich meer op jongeren en volwassenen.

'Stichting Francesco Cultuurfonds'
Onlangs heeft Frank dit fonds opgericht om voorstellingen en 'Aubades-bij-u-thuis' mogelijk te maken voor minder draagkrachtigen of ouderen die thuis wonen en niet zelf naar theater kunnen gaan, in de geest van Franciscus bijdragend aan vermindering van de toenemende 'culturele armoede', waar nodig. De opbrengst van de verkoop van 2e hands boeken en andere artikelen rondom Franciscus komt ten goede aan dit fonds.

Gevraagd KOSTER voor de PETRUS-EMMAUS PAROCHIE

U kunt het tekort aan een koster in onze parochie oplossen!

Om gezondheidsredenen zijn twee van onze kosters genoodzaakt een gedeelte van hun taak als vrijwilliger op te geven. Op dit moment is er nog maar één koster beschikbaar. Dat is voor een grote en drukke parochie, als de Petrus-Emmaus, te weinig. Vandaar dit verzoek.
Hebt u tijd en interesse om de taak van deze ene koster te verlichten, dan kunt u contact opnemen met de heer: Henk Geven, hgeven@home.nl, 0412-452457 of 06-20442818.
Of bij de PETRUS-EMMAUS PAROCHIE,
email:
info@petrusemmausparochie.nl.

Het Parochiebestuur

Ondernemers willen steeds meer en dat kan bij DeMooiBernhezeKrant

In DeMooiBernhezeKrant kunt u vanaf deze week het blauwe Layar logo tegenkomen op advertenties of foto's. Wanneer u het blauwe Layar logo tegenkomt, betekent dit dat de advertentie of foto meer informatie biedt dan u in de krant kunt lezen. Deze informatie zit verscholen in een digitale wereld.

Door de advertentie of foto te scannen met de Layar App opent u deze digitale wereld. Hoe u dit doet, vindt u in het blauwe kader op deze pagina.

Wanneer u de advertentie of foto scant en de digitale wereld opent, kunt u verschillende dingen tegenkomen. Bijvoorbeeld een link naar een website of facebookpagina.
Het kan ook zijn dat u een YouTube filmpje of foto's kunt bekijken. Bent u al een beetje nieuwsgierig? Er staan twee advertenties op deze pagina, voorzien van het Layar logo.
Door de stappen in het blauwe kader te volgen kunt u de advertenties scannen en de digitale wereld ontdekken.

Wanneer u in de toekomst een advertentie in DeMooiBernhezeKrant vindt met het Layar logo, hoeft u niet meer alle stappen uit het blauwe kader te volgen.
U hoeft dan alleen nog maar de advertentie of foto te scannen.

Meer uit uw website en bedrijfsfilm halen?

Zoals u kunt zien in de bovenstaande advertentie, is deze voorzien van het blauwe Layar logo. Deze advertentie kunt u dus scannen met de Layar App om een digitale wereld te openen.

Wanneer u de advertentie scant ziet u het onderstaande beeld. Op twee plaatsen in deze advertentie komen icoontjes naar boven. U kunt klikken op het logo van Bernheze Media en op het beeldscherm.

Door te klikken op het logo van Bernheze Media komt u terecht op de website van Bernheze Media. Het beeldscherm geeft u toegang tot een YouTube filmpje.

Open snel de Layar App en ontdek de digitale wereld van deze advertentie.

DeMooiBernhezeKrant ontwikkelt zich nog steeds

Wat kunt u doen als u het blauwe Layar logo op een van de advertenties of foto's heeft gevonden?
Om te beginnen neem uw smartphone of tablet erbij.
Hierna volgt u de volgende stappen:

- Download de Layar App in de App Store of Google Play.
- Open de Layar App
- Houd de smartphone of tablet boven de afbeelding waarin u het Layar logo ziet.
- Tik nu op het scherm om de advertentie of foto te scannen. Op het scherm van uw smartphone of tablet ziet u nu een aantal icoontjes. Dit kunnen filmpjes zijn of websites. Door op deze icoontjes te klikken opent u de website, facebookpagina of de YouTube film.

Veel plezier in de digitale wereld

FOTOCLUB *Bernheze*

WIL VAN OORSOUW

DE LEDEN STELLEN ZICH VOOR MET HUN BESTE FOTO'S. HUN INSPIRATIE EN CREATIES VOOR DE INWONERS VAN BERNHEZE.

Hallo, mijn naam is Wil van Oorsouw (60) en sinds een paar maanden lid van fc Bernheze.
Mijn liefde voor fotograferen stamt al van heel wat jaren geleden uit het analoge tijdperk, toen het zelf ontwikkelen van zwart-wit foto's in de donkere kamer nog door velen werd beoefend. In deze periode heb ik de achterliggende technieken van de fotografie leren begrijpen, kennis die mij nu in het digitale tijdperk zeer goed van pas komt. In de drukke periode van een opgroeiend gezin is mijn oude hobby na verloop van tijd verwaterd, tot mijn vrouw en ik een aantal jaren geleden zijn gaan reizen. Een mooie gelegenheid om een digitale camera aan te schaffen en hier in het veld mee bezig te gaan. Dit bleek een schot in de roos, mijn oude hobby was herboren.
Mijn uitdaging na elke reis is om voor het einde van het jaar een boek klaar te hebben van de reis die we in dat jaar hebben gemaakt. De beste foto's worden daarvoor geselecteerd en ondergaan een bewerking met het programma Lightroom, de digitale tegenhanger van de vroegere donkere kamer. Als de uiteindelijke foto's de toets der kritiek kunnen doorstaan, vormen deze met de tekst van het reisverslag en met behulp van het programma InDesign, de basis voor het reisboek. Samen met de voorbereidingen genieten wij op deze wijze het jaar rond van elke reis. Mensen en dieren fotograferen vind ik het allerleukst, hetgeen uit de weergegeven foto's zeker zal blijken. Door lid te worden van de fc Bernheze wil ik me verder gaan verdiepen in de wereld van de fotografie. In de komende jaren kan ik hiermee nog wel even vooruit.

Schoonmoeder in Tibet

Deadvlei Namibi

Festival in Ladakh

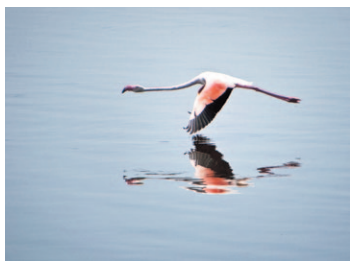

Flamingo in Kenia

Papagaaiduikers in IJsland

Theeplukster in Tanzania

Schaakspel in Indonesie

Iedereen kan Bridgen

BERNHEZE – **De Nederlandse Bridgebond is in samenwerking met TV-MAX op de televisie een verkorte (snuffel-)cursus bridgen begonnen voor de 'jongere ouderen'. Het doel is deze mensen te interesseren en enthousiasmeren voor het bridgespel. Hiermee wil men aangeven dat dit een mogelijkheid is om de hersenen actief te houden. Het actief houden van de hersenen past heel goed in het project "denken en doen voor ouderen" en draagt bij aan de strijd tegen dementie en vereenzaming.**

Daarnaast is de vergrijzing en het steeds meer vrij komen van 'jongere ouderen' van de arbeidsmarkt een ontwikkeling waar we nu al rekening mee moeten / kunnen houden. De NBB heeft haar verenigingen benaderd en hen attent gemaakt op deze TV-actie.
Iedereen, jong en oud, die de hersenen actief wil houden en het bridgespel een warm hart toedraagt, is welkom.

De Bridgeverenigingen uit Bernheze spelen hierop in en willen ondersteuning bieden op het gebied van kennis en kunde van het brigdespel. Woensdag 27 november zal de 2e uitzending zijn om 14.30 uur bij TV Max.
Mocht u naar aanleiding van deze informatie of de tijdens de TV-cursus interesse of vragen hebben dan kunt u contact opnemen met:

Heeswijk-Dinther
BC de Klotbeek
Dhr. G. vd Berg
g.en.s@home.nl
0413-292583
Adrie van Gemert
adrie55@hotmail.com
www.de klotbeek.nl

Heesch
HBC '81
Thijs Peters
peters.mathijs@hetnet.nl
0486-464222

Administratiekantoor
KLEIJNGELD
Beemdstraat 7 Heesch Tel. (0412) 47 56 57
www.administratiekantoorkleijngeld.nl

Carnavalskrant is op zoek naar de leukste moppen

NISTELRODE - **Carnavalsstichting De Wevers is op zoek naar de leukste moppen voor in de Carnavalskrant.**

Alle kinderen tot en met 12 jaar die een leuke mop weten kunnen die insturen naar redactie@de-wevers.com. Mail deze, samen met je naam en je leeftijd door. Wij plaatsen de leukste moppen met je naam en leeftijd in het kindergedeelte van de nieuwste Carnavalskrant die op 10 februari in heel Nistelrode wordt rondgebracht. Dus jouw kans om met je naam in de Carnavalskrant te komen!

Insturen kan tot en met 10 december.

Koffietijd voor Koningin Maxima met Carla van Lieshout

NISTELRODE – **Natuurlijk is dit letterlijk genomen, maar de kans is groot dat koningin Maxima haar eigen speciale uitgave van 'Royalty' bij een kopje koffie zal lezen. De stijlicoon en 'beauty queen' koningin Maxima staat namelijk met een staatsieportret van Carla van Lieshout in het blad met een oplage van maar liefst bijna 40.000 stuks. In de uitgave van november werd, na de speciale nummers over koninklijke huwelijken, koning Willem-Alexander en koninklijke juwelen, nu een speciale editie gewijd aan koningin Máxima.**

Vier deelnemers van Kunstcollectief Oranje staan in deze speciale uitgave. De Nistelrodense Carla van Lieshout, initiatiefneemster van het kunstcollectief, heeft samen met andere deelnemers van het kunstcollectief een mooie pagina in het landelijk uitgegeven blad 'Royalty'.

Voor de kunstenares en eigenaresse van Galerie Bernheze is dat natuurlijk een extra eer. De special 'Koningin Máxima', ligt te koop in de winkels.

Haar kleding, moederschap en juwelen komen aan bod. Gezien het aantal kunstwerken dat in de special te zien is, is ze ook een grote inspiratiebron voor kunstenaars.

De uitgave bevat meer dan 250 foto's en maakt deze editie tot een echt bewaarnummer.

Nu is het wachten tot de Koningin zelf een keer op visite komt bij Galerie Bernheze, die afgelopen jaar Bernheze extra op de kaart gezet heeft.

Carla van Lieshout met haar portret in Royalty

Advertorial

EEN TEAM van SPECIALISTISCHE lokale en ervaren adviseurs

Frank Hanegraaf en Chris-Stan van Daal *Foto: Thomas Segers*

Chris-Stan: "Om te garanderen dat de specialist die u wilt spreken voor u beschikbaar is, is het aan te bevelen om van tevoren telefonisch uw afspraak te reserveren"

Ondernemers én particulieren kunnen vanaf oktober in Bernheze en Maasdonk iedere eerste woensdag van de maand van 15.00 tot 18.00 uur een gratis inloopspreekuur bezoeken op de locatie van Van Soest en Partners aan de Cereslaan in Heesch. Een team van specialistische, lokale en ervaren adviseurs is dan beschikbaar voor allerlei vragen op juridisch, fiscaal, notarieel, bestuursrecht, financieel, dan wel accountancy gebied.

Frank Hanegraaf, initiatiefnemer van het spreekuur, vertelt: ''Namens Van Soest en Partners ben ik al jaren aanwezig op het spreekuur van de KvK om ondernemers van raad te voorzien over hun accountancy vragen. Lokaal wil ik nu krachten bundelen en samen met andere adviseurs uit Bernheze en Maasdonk, dringende vragen van ondernemers en particulieren uit onze omgeving beantwoorden. Samen met enkele partijen, waaronder Roelofs Advocatuur, Van Alphen Advies (bestuursrecht), Wedemeijer en Dielissen notarissen, Taxolution (fiscaliteit) en Rabobank Bernheze Maasland, staan we iedere eerste woensdag van de maand van 15.00 tot 18.00 uur, voor u ter beschikking tijdens een gratis toegankelijk spreekuur op ons kantoor in Heesch (Cereslaan 4, naast de Rabobank). Iedereen kan hier vrijblijvend binnenlopen om vervolgens in gesprek te gaan met een van de specialisten, waarbij u wordt voorzien van een basisadvies. Hierna kunnen we gezamenlijk bepalen of een verder adviestraject volgt.

Om te garanderen dat de specialist die u wilt spreken voor u beschikbaar is, is het aan te bevelen om van tevoren telefonisch uw afspraak te reserveren via 0412-459000 (receptie Van Soest & Partners).

Wedemeijer en Dielissen NOTARISSEN · ROELOFS advocatuur · Van Soest & Partners accountants adviseurs · Taxolution · Rabobank · Van Alphen advies bestuursrecht & interim management

CENTRUM VOOR PARTICIPATIE VIVAAN

ANDRÉ GROENEN

'Ik ben trots op het werk'

Kantoor Vivaan/ J.C. Checkpoint
De La Sallestraat 3
5384 NK Heesch
T 0412-456546
www.vivaan.nl

Jongerenwerk/ J.C. Checkpoint
Ingrid Engelbart
Adrie van de Berg
Perry van der Wal
Sanne van Susteren
ingrid.engelbart@vivaan.nl
www.jongerenwerkbernheze.nl

Opbouwwerk
Ron Bomelijn
ron.bomelijn@vivaan.nl

Ouderenwerk
Femke Prince
femke.prince@vivaan.nl

Vrijwilligerspunt
Ank Meertens
Mieke Volk (MaS)
0412-474851
info@vpbernheze.nl

André Groenen

HEESCH – *Ik vind het leuk om me via dit stukje voor te kunnen stellen aan de lezers in Bernheze. Mijn naam is André Groenen, ik ben 56 jaar oud en woon in Rosmalen. Ik ben getrouwd en vader van twee volwassen zoons.*
Sinds ruim 5 jaar werk ik met veel plezier in een leidinggevende functie bij Vivaan. Vanuit Rosmalen reis ik dagelijks met de auto, of bij goed weer met de fiets, naar mijn werk in Oss en Bernheze. In beide plaatsen geef ik leiding aan het team sociaal werkers.

Ik ben trots op het werk dat het team in Bernheze doet. De teamleden werken vanuit hun uitvalsbasis bij Checkpoint in Heesch aan jongerenwerk, opbouwwerk, ouderenwerk en vrijwilligersondersteuning. Ze bieden burgers van jong tot oud - waar nodig - een steuntje in de rug, maar motiveren en ondersteunen vooral mensen om elkaar bij te staan, om mee te doen aan activiteiten in de samenleving. Door mee te doen, door te participeren, ben je je omgeving van dienst en ontwikkel je jezelf als persoon.

'Het woord burgerparticipatie is nieuw, maar het klaar staan voor elkaar niet'

Burgerparticipatie is een nieuw woord dat opduikt in de Dikke van Dalen. Steeds meer wordt van burgers verwacht dat ze zelf initiatieven nemen en voor elkaar klaar staan, steeds minder wordt hierbij professionele hulp ingezet.

Het woord burgerparticipatie is misschien nieuw, maar het klaarstaan voor elkaar niet en zeker in Bernheze niet. Er zijn in de gemeente heel veel vrijwilligers die meewerken in bijvoorbeeld het verenigingsleven, de ouderenzorg of in de ondersteuning van andere kwetsbare mensen. Nu de overheid verdere stappen terugzet wordt er een extra beroep gedaan op de kracht die er onder de burgers aanwezig is.

We zien het vanuit Vivaan als onze missie om burgers in deze ontwikkeling - waar nodig - een steuntje in de rug te bieden en hen mee te helpen bij het werken aan de vragen die er op het sociale vlak in Bernheze leven!

VRIJWILLIG EN BETROKKEN

De Componistenwijk *daar zit muziek in!*

De gemeente Bernheze heeft op woensdag 6 november bewoners uit de derde fase in De Pas uitgenodigd voor een workshop 'inrichting openbare ruimte'. De belangstelling hiervoor vanuit de buurt was fantastisch. Vijfenvijftig bewoners hebben meegedacht over de inrichting van hun straten. Vanuit de gemeente waren een aantal deskundigen aanwezig om hen hiermee op weg te helpen. Vooral het tekort aan parkeerplaatsen en het met hoge snelheid rijden van het verkeer door de straten waren belangrijke onderwerpen van gesprek. De bewoners hebben vervolgens hun wensen op een plattegrond per straat uitgewerkt en dit aan het eind van de bijeenkomst aan elkaar gepresenteerd. De gemeente gaat nu verder zaken uitwerken en de bedoeling is dat eind januari met de betrokken bewoners een terugkoppeling plaatsvindt.

Vivaan heeft voorafgaand aan deze bijeenkomst van 6 november huis aan huis gesprekken gevoerd waarin bewoners gevraagd werd wat ze van hun wijk vinden en of ze zich vrijwillig willen inzetten voor de opbouw en leefbaarheid van hun buurt. De respons was goed, 80% heeft meegedaan met de interviews en velen hebben kenbaar gemaakt dat ze willen meedoen met activiteiten voor hun wijk. Mede door deze 'warming up' tonen bewoners serieus belangstelling voor de inspraakavonden, workshops en wijkactiviteiten. Hun inzet wordt zeer gewaardeerd en er wordt weldegelijk, zover het kan, met iedereen rekening gehouden.

Voor meer informatie kunt u kijken op www.vivaan.nl

Live-muziek in De Zwaan

Advertorial

VRIJDAG 29 NOVEMBER: HERITAGE & DOCTOR ROCK

Back in Black, High Voltage, Whole Lotta Rosie, TNT, Thunderstruck, Highway To Hell…. Allemaal AC/DC-klassiekers. Heritage brengt een ode aan deze klassieke band. Ze interpreteren de nummers zo dik en strak mogelijk. Verwacht geen lookalikes, maar lekkere muziek en monsterriffs.
Doctor Rock bestaat uit vijf enthousiaste muzikanten uit Beek en Donk. Ze spelen louter hardrock en heavy metal. Zo coveren ze Iron Maiden, Judas Priest, Black Sabbath en Ronnie James Dio. Maak de nekspieren maar vast los, smeer je stembanden en wees klaar om te worden geïnDOCTORineerd!!!

ZATERDAG 30 NOVEMBER: THE PRETTY FACES & BLACK PEARL & WOLFTONE

The Pretty Faces zijn 4 doorgewinterde muzikanten die de rock and roll jarenlang geleefd hebben met alles erop en eraan. In deze band gaan ze terug naar de onschuld, niet stoer en ruig, maar plezier maken en op zoek naar het kattenkwaad van de rock en de vrolijkheid van de punkpop.
Pearl Jam kwam begin jaren 90 opzetten vanuit Seattle (VS). Dankzij hun debuutalbum TEN en hun energieke liveshows groeide Pearl Jam uit tot een wereldband. Op hun eigenzinnige manier weet Black Pearl de sound van Pearl Jam goed te benaderen en zetten ze live een overtuigende show neer. Met op de setlijst: Jeremy, Betterman, Corduroy en State of Love and Trust, maar natuurlijk ook Alive en Black. Stuk voor stuk klassiekers.

Beide dagen: zaal open 21.00 uur, vrij entree, info 0413-291575 www.dezwaanlive.nl

Dùbentevent door succes op grotere locatie

VEGHEL/BERNHEZE - **Wegens succes is dùbentevent verhuisd naar de Koekbouw! Dit betekent dat er weer veel kaarten beschikbaar zijn voor het evenement. Naast de nieuwe voorverkoopadressen is er ook een online ticketservice waar de kaarten te koop zijn.**

Binnen een week was dùbentevent uitverkocht. Dit zette de organisatie aan het denken. "We hoorden van veel mensen dat ze geen kaartje meer hebben kunnen bemachtigen, dat vonden wij zo jammer dat we besloten hebben om het evenement nog groter te maken", aldus de organisatie.

De voorbereidingen voor deze muzikale en feestelijke topavond van aanstaande zaterdag zijn in volle gang en dùbent gaat er voor zorgen dat ook in De Koekbouw de dùbentsfeer te voelen zal zijn. Alle artiesten zijn druk aan het repeteren om er een échte happening van te maken. Er gaan zelfs geruchten dat er diverse uitwisselingen en verrassende duetten gaan plaatsvinden…

Dit klinkt als een Veghels feestje, maar Bernheze wordt zeker ook vertegenwoordigd. Dùbent heeft meerdere bands weten op te trommelen om het feest dat 30 november plaatsvindt, tot een hoger niveau te tillen.

Samen met Zoetkees de Kofferband, RePop (coverband), Broadway Brass Band, GaZZerop en DJ-duo DJ Noot & Dr. Mouse is er aan muzikaliteit genoeg te genieten. De DJ's zullen zorgen voor een knallende afsluiting van de feestavond.

Zoetkees de Kofferband is wellicht wat bekender in de regio Bernheze, omdat Inge Ketelaars en Tom Bloemen, beiden afkomstig uit Vorstenbosch, in deze band zitten. Tom Bloemen zit tevens in de organisatie van dùbentevent en Inge Ketelaars zal naast Zoetkees ook meezingen met dùbent.

Kijk op **www.dubent.nl** voor de voorverkoopadressen of bestel je kaarten online.

www.vorstenbosch-info.nl
INFORMEERT, BOEIT EN INTERESSEERT

voorziet Vorstenbosch, gemeente Bernheze van actualiteit

Bezoek onze mooisites
www.mooiheesch.nl
www.mooinisseroi.nl
www.mooihdl.nl
Deze sites voorzien Bernheze van actuele informatie

Kerstmiddag met 4TheGirls in Boerderij Terras Het Venster

HEESCH / VINKEL - **Boerderij Terras Het Venster organiseert op zondag 8 december een middag in kerstsfeer met live muziek van 4TheGirls.**

Vanaf 14.30 uur zal de groep, afkomstig uit Geffen en omstreken, bekende kerstliedjes in verrassende 4-stemmige arrangementen ten gehore brengen.

De vier zangeressen worden begeleid door een 5-koppige band.

Voor jong en oud een gezellige middag om al een beetje in kerststemming te komen. U bent van harte welkom! De toegang is gratis.

Kijk voor meer informatie op www.boederijterrashetvenster.nl.

Jaarlijkse popkwis in De Pas in Heesch

HEESCH - **Op vrijdag 13 december wordt in het café van De Pas in Heesch de jaarlijks Popkwis georganiseerd. Hoe staat het met je kennis van de popmuziekgeschiedenis en wat weet je van de hedendaagse popmuziek? De popkwis is een mooie gelegenheid om je kennis te testen en de strijd aan te gaan met andere muziekliefhebbers.**

Er zijn teams die nu al dagelijks de popencyclopedie raadplegen of internet afstruinen om hun kennis van de popmuziek op te halen of te verbeteren.

Er zijn ook teams die nog niks hebben ondernomen en die ook niet van plan zijn om iets te gaan ondernemen. Deze teams vertrouwen op hun goede basiskennis van de popmuziek. Daarnaast zijn er nog teams waarvoor meedoen veel belangrijker is dan winnen. Deze teams hopen erop dat wellicht het geschonken gerstenat bij zal dragen aan een goede eindklassering en mocht dit niet het geval zijn, dan hebben zij in ieder geval genoten van een avond vol spelplezier.
In welke categorie van deelnemers je valt is niet belangrijk, het enige wat je nu nog moet doen is je opgeven voor de Popkwis via info@de-pas.nl. De kwis begint om 20.00 uur en om 19.30 uur dienen de teams (twee personen) hun aanwezigheid te melden. Deelname is geheel gratis.

MuziekService SCHIJNDEL
Muziekinstrumenten
Pro-Audio - Accessoires
Reparatie - Onderdelen
Openingstijden:
Woensdag 13:00 - 18:00 Zaterdag 13:00 - 17:00
Buiten deze tijden ook op afspraak geopend
Spoorlaan 30 Schijndel
www.muziekserviceschijndel.nl
073-7370177

Advertorial

Samen investeren in een duurzame regio

Een podium om te inspireren en kansen te creëren

BERNHEZE – **Veel mensen in Bernheze, Maasdonk en Lith zijn actief met het 'verduurzamen' van hun omgeving. Er worden talloze initiatieven genomen die draaien rondom maatschappelijk verantwoord leven, milieu, ecologie en een toekomstgerichte economie. Allemaal ideeën die de ontwikkeling van People, Planet en Profit van de regio in samenhang stimuleren. Maar welke initiatieven zijn er? En waar zijn er nog kansen voor duurzame ontwikkeling?**

Samen met ZLTO Bernheze, Gemeente Bernheze, Stichting de Maashorst en Search B.V. nam Rabobank Bernheze Maasland in 2012 het initiatief tot het oprichten van een Triple P stuurgroep met als doel initiatiefnemers op het gebied van duurzaamheid aan te moedigen en te ondersteunen. In oktober verscheen de publicatie 'Samen investeren in een duurzame regio', aangeboden door de Triple P stuurgroep en ondersteund door het Maatschappelijk Stimuleringsfonds van Rabobank Bernheze Maasland.
In de publicatie wordt zichtbaar hoe het staat met de duurzaamheid van onze omgeving en welke kansen er op dat terrein nog zijn. De verhalen van een selectie van duurzame initiatieven uit onze omgeving (op zowel People, Planet als Profit terrein) evenals de onderzoeksresultaten zijn gebundeld in de publicatie. In de Mooi Bernheze Krant verschijnt iedere twee weken een portret van een duurzaam initiatief uit de publicatie.

Kennis vermenigvuldigen en ontmoetingen creëren

Als het goed gaat met de ondernemers, gaat het goed met de gemeenschap waarin zij actief zijn. In één zin is dat de gedachte achter het Ondernemerslokaal. Het in 2011 opgerichte kennisnetwerk organiseert seminars, trainingen, excursies en studiereizen voor ondernemers uit Bernheze, Maasdonk en Lith en omgeving.

Jan Kees de Jager

Initiatiefnemer Joep Kok, directievoorzitter van Rabobank Bernheze Maasland, legt een tijdschriftartikel op tafel. Het is het verslag van een rondetafelgesprek dat Kok ruim een jaar geleden leidde, over de waarde van het Ondernemerslokaal. Vier ondernemers uit de regio zaten bij hem aan tafel. "Hun verhaal ", aldus Kok, "laat goed zien waar het Ondernemerslokaal voor staat." Zo vertelde een groenondernemer over zijn deelname aan trainingen Gesprekstechnieken en Creatief denken; een ervaring die hem inspireerde om later dat jaar te starten met een hbo deeltijdstudie.
Een beginnend consultant sprak over een lezing 'Social Media', waar ze onder andere leerde hoe Facebook kan bijdragen aan de groei van haar bedrijf. Een bouwondernemer noemde de contacten die hij opdeed met collega-ondernemers als meerwaarde. Kok: "Bij alle verhalen klonk door dat als ondernemers elkaar ontmoeten in een ongedwongen sfeer en met interesse voor elkaars verhaal, er de mooiste dingen kunnen ontstaan."

'Het programma van het Ondernemerslokaal wordt bepaald aan de hand van wensen van ondernemers'

SEMINARS EN TRAININGEN

Naast kennis is 'ontmoeten' dan ook de pijler onder het Ondernemerslokaal. Iedere bijeenkomst, groot of klein biedt een netwerkplatform, waar mensen elkaar leren kennen, ideeën uitwisselen en waar samenwerkingsverbanden ontkiemen. De bijeenkomsten zijn opgebouwd rondom een actueel thema met sprekers van naam als Willem Vermeend, Jan Kees de Jager, Cees Veerman.

Daarnaast kunnen ondernemers, gratis of tegen een beperkte vergoeding, deelnemen aan trainingen en workshops, zoals Succesvol verkopen of Fiscaal voordeel benutten. "Het programma van het Ondernemerslokaal wordt bepaald aan de hand van wensen van ondernemers", zegt Kok. "Wij luisteren, vragen wat nodig is en vullen dat in.
De lokale ondernemersverenigingen spelen hier een actieve rol in. Zo hebben we recent nog op verzoek van en samen met het ZLTO en AJK's (Agrarisch Jongeren Kontakt) een speciale leergang ontwikkeld voor agrarische ondernemers die in december start."

www.ondernemerslokaal.nl

Verhalen uit de energiekoffer van BECO...

BERNHEZE - **Op een zonnige zaterdagochtend stond er een afspraak met Jaap Pannekoek, lid werkgroep reductie van BECO in de agenda voor het ophalen van de Energie Ontdek Koffer. We kregen bij het ophalen een nette, uitgebreide uitleg over de inhoud van de koffer, onder het genot van een kopje koffie. Thuis gekomen was het onze beurt; nadat we alle stekkers tussen de apparaten en het stroomnet hadden geïnstalleerd en gecontroleerd of het verbruik werd geregistreerd, moesten we 'n week wachten.**

BECO
SAMEN VOOR DUURZAME ENERGIE

Na zeven dagen konden we de eerste resultaten doornemen. Middels de bijgeleverde minilaptop en de 15 energiemeters konden we precies zien hoe ons leefpatroon er uit zag. De meeste apparaten in ons huis zijn niet zo heel oud en het verbruik viel ons best mee. Eén apparaat stak er met kop en schouders boven uit: de waterpomp van de vloerverwarming. Dit apparaat bleek ons, ook in de zomer, geld te kosten. De oplossing: Een pompschakelaar die vrij eenvoudig te installeren blijkt, circa € 50,- per jaar bespaart en in 1 jaar al terugverdiend is.

Ondanks het mooie weer, hebben we toch eens alle gordijnen dichtgedaan en verschillende lampen in de koffer uitgeprobeerd.

Er zaten lampen van verschillende winkelketens in en de lichtcapaciteit van een goedkopere lamp is soms vele malen beter dan een duurdere lamp. Daarnaast bleek dat de lampen boven de eettafel wel de juiste sfeer geven, maar eigenlijk niet voldoende licht geven om te lezen. In de energiekoffer zat namelijk ook een apparaat om de hoeveelheid licht te meten. Ja, zo leren we nog eens wat. Ook hebben wij verschillende spotjes in huis, dimbare lichtbronnen die energie slurpen (6 in de keuken en 3 in de woonkamer). Je hebt hier wel LED spotjes voor, maar deze zijn qua wattage zo laag, dat deze waarschijnlijk niet meer dimbaar zijn. Maar willen we dimbare spotjes? Of LED spotjes? Of zal de toekomst zorgen voor dimbare LED spotjes?

Samengevat kunnen we stellen dat we zeker iets gaan doen met de uitkomsten! En daarnaast heeft deze koffer stof tot nadenken gegeven. We willen in het bijzonder Jaap en natuurlijk de coöperatie vriendelijk bedanken dat we van deze mogelijkheid gebruik mochten maken.
Frank en Japke Lamers

BERNHEZE BOUWT

UW BOUWPERIKELEN IN BERNHEZE BOUWT?
INFO@DEMOOIBERNHEZEKRANT.NL

Een rondje op de bouw...

Lambertushof gaat volgens plan...

'Vol verwachting klopt ons hart', dat is wat de nieuwe bewoners van de Lambertushof nu zullen zingen. Niet omdat ze aan het wachten zijn op de goedheiligman, maar op de overhandiging van de sleutel van hun nieuwe appartement op het Laar in Nistelrode. Daar waar Nieuwenhuizen Daandels op 2 april 2013 begonnen is met bouwen, zal eind dit jaar de sleuteloverhandiging al zijn.

Nieuwenhuizen Daandels is een modern en eigentijds bouwbedrijf dat vanaf het begin samengewerkt heeft met Mooiland Vastgoed aan dit appartementencomplex dat direct gelegen is aan zorgcentrum Laarstede. Op dit moment wordt met zo'n 15 man sterk nog hard gewerkt aan de laatste puntjes van de afbouw: de lift wordt geïnstalleerd, het trappenhuis wordt afgewerkt, evenals de algemene ruimtes. Ook buiten wordt er hard gewerkt aan de bestrating en de beplanting.
De 16 appartementen zijn zo goed als klaar.

In week 49 zullen stroom, gas en water aangesloten worden. En zo kan er gewerkt worden naar week 52, de week waarin de nieuwe bewoners hun sleutel daadwerkelijk zullen krijgen.

Zullen er dit jaar al mooi versierde kerstbomen te zien zijn in die mooie nieuwe appartementen? Wij houden u op de hoogte!

NIEUWENHUIZEN DAANDELS | BOUW

Foto's: Debby van Nistelrooy

De verbindingsbrug over de N324

De nieuwe natuurbrug over de N324 was dit weekend open voor publiek. De verbinding bevordert de vrije uitwisseling van alle diersoorten die voorkomen in het natuurgebied Herperduin en het kerngebied van de Maashorst.

Foto's: Ad Ploegmakers

Van Schijndel Tegelhandel
gewoon de beste in de regio!
v. Schijndel
Tegelhandel
Natuursteen
Tegels, natuursteen, maatwerk, tegelwerk en advies
Oostwijk 11, 5406 XT Uden
Industrieterrein Vluchtoord
Tel.: 0413 - 270 110
Altijd de scherpste aanbiedingen.
Vanaf 15 m² GRATIS thuisbezorgd!
Italiaanse en Spaanse topkwaliteit voor Chinese prijzen!
Extra voordelige prijzen door onze rechtstreekse import af fabriek.
De koffie staat altijd klaar en er is voldoende GRATIS parkeerplekk
Wij laten u weer genieten...
Kijk voor meer info op www.vanschijndeltegels.nl

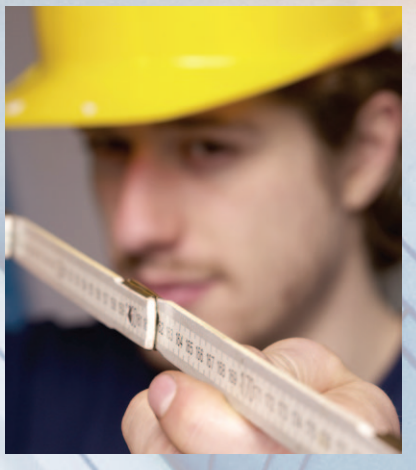

van der HEIJDEN DAKKAPELLEN
www.vanderheijdendakkapellen.nl
Binnen 1 dag geplaatst !
Bij aankoop van een dakkapel voor 31-12-2013 10% KORTING

* In 1 dag geplaatst
* 15 jaar garantie
* Onderhoudsvrij
* Prefab dakkapellen
* Kunstof, houten of aluminium kozijnen
* Werkplaats open op zaterdag van 10:00 - 14:00 uur
* Gratis een vrijblijvende prijsopgave aan huis.
Cereslaan 12a
5384 VT Heesch (naast McDonald)
T. (06) 22 69 23 38

NIEUW: Terrasdelen 'Natur inFORM'
• Schuifwanden
• Aftimmermaterialen
• Wand- en plafondpanelen
• Laminaat
• Hout- en plaatmateriaal
• Isolatiematerialen
• Hang- en sluitwerk
• Dakvensters
Houthandel
W. Jacobs b.v.
Tel.: 0413-229407
De Morgenstond 8, Heeswijk-Dinther
www.houthandeljacobs.nl

Feestelijke start bouw Hildebrandstraat

HEESCH - **Donderdagmiddag werd op feestelijke wijze in Heesch de start van de bouw gevierd van tien woningen aan de Hildebrandstraat en omgeving. Mirjam Kräwinkel, directeur Mooiland, wethouder Hans van der Pas en Jan van der Biezen, namens de bewonerscommissie, sloegen ieder een piketpaal de grond in. Daarna werd, samen met de bewoners uit de wijk, geproost op de start bouwfase 1 van dit nieuwbouwproject.**

Foto's: Ad Ploegmakers

JOSSE TIMMERWERKEN

Jos van Helvoirt
M 0622701637
T 0412-451369
De Ploeg 115
5384 HM Heesch

Jos Pittens
M 0622731465
F 0412-480152
E josse@kpnplanet.nl
I www.jossetimmerwerken.nl

Wilt u uw huis verbouwen of renoveren?

Een dakraam, dakkapel of kozijn laten plaatsen?

Dan kunt u contact opnemen met Josse timmerwerken.

Wij verzorgen de complete uitvoering van uw plannen.

Verbouwen en renoveren

EENMALIGE HERFSTACTIE! 30% KORTING Normstahl
op de Crafword sectionaaldeuren type g60 en Satin. Actie geldig t/m 13 december 2013 ENTREMATIC

Uw dealer
VAN DER SANGEN GARAGEDEUREN
Kruishoekstraat 19 - 5384 TK Heesch - T. 0412 633 069
www.vandersangengaragedeuren.nl
Showroom geopend op zaterdag van 9.00 uur - 15.00 uur

Schildersbedrijf Theo Wijnen
Catharinehoeve 23 - Heesch
06 - 53 74 03 05

Peter van Roosmalen Schilderwerken
Koksteeg 50 - Vinkel
06 - 10 18 94 11

van der heijden HOUTHANDEL

Profiteer nu van onze Winterkorting !

Tuinhuizen - Overkappingen - Schuttingen

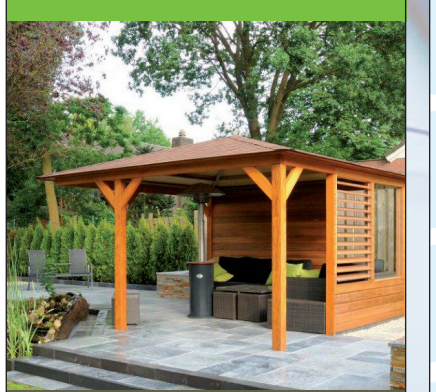

www.HouthandelVanDerHeijden.nl

TEGEL- & SANITAIRHAL HEESCH
Onderdeel van Van Oort Groep

SHOWROOM MOET LEEG!!

EENMALIGE STUNTVERKOOP
29 + 30 NOVEMBER
SHOWROOM/MAGAZIJN UITVERKOOP

HOGE KASTEN, SPIEGELKASTEN EN ANDERE KASTJES, VANAF 50,00
DOUCHEBAKKEN, VANAF 15,00
KERAMISCHE TEGELS, VANAF 5,00

WASTAFELS URINOIRS
DOUCHESCHEIDINGSWANDEN
BADWANDEN DOUCHEGOTEN
SPIEGELS BADEN
DESIGNRADIATOREN

HOOGGLANS FOTOPAPIER PER PAK, VANAF 1,50
CD-R/DVD-R PER 10 STUKS, VANAF 2,50
A4- PAPIER, SET MET DIVERSE PASTELKLEUREN 3,00

219,00
WANDCLOSETS
SET INBOUWRESERVOIR GEBERIT MET TOILET INCLUSIEF ZITTING

VANAF 125,00
BADMEUBELEN

VANAF 15,00
KRANEN

OPENINGSTIJDEN
Vrijdag 9:00 - 18:00 uur
Zaterdag 9:00 - 16:00 uur

LOCATIE
Graafsebaan 48, Heesch
(hoek Graafsebaan/Osseweg)

WOONWINKEL WOONCONCEPT WEKEN

KIES VOOR WONEN IN STIJL EN MELD U NU AAN OP WWW.WOONWINKELSCHIJNDEL.NL/WWW VOOR EEN GRATIS VRIJBLIJVEND INTERIEURADVIES!

Woonwinkel EXCLUSIEF WONEN

MAAK NU EEN AFSPRAAK VOOR EEN GRATIS WOONCONCEPT OP MAAT

Heeft u ook zin om uw huis een make-over te geven maar weet u niet hoe ? Bent u toe aan nieuwe kleuren of meer sfeer? Wij geven u graag een persoonlijk woonadvies. Om van uw huis een fijn thuis te maken. Ga samen met ons aan de slag en geef uw interieur een boost!

WEGENS SUCCES ZIJN ONZE ACTIEWEKEN VERLENGD TOT ZATERDAG 21 DECEMBER A.S.

- **Ga naar www.woonwinkelschijndel.nl/www en meldt u aan voor een afspraak!**
- Kom naar onze winkel en breng foto's en/of een plattegrond van uw woonruimte mee.
- We bekijken samen met u uw huidige interieur en uw nieuwe woonwensen.
- Na vertaling van uw woonwensen presenteren we ons interieuradvies door middel van een uitgewerkte plattegrond en een prachtig moodboard opgebouwd uit foto's en diverse materialen.

www.woonwinkelschijndel.nl/www

Woonwinkel EXCLUSIEF WONEN

BOSCHWEG 80 • SCHIJNDEL • TEL. 073 547 49 08
WWW.WOONWINKELSCHIJNDEL.NL

Meld u aan voor onze nieuwsbrief op onze website of Like onze pagina op Facebook en blijf op de hoogte van de laatste woontrends én onze aanbiedingen!

Ondernemen in Bernheze:
Glamour voor kerst

HEESCH – De klanken van koor La Orféon gaven de gezellige, gemoedelijke Glamour Night bij Life & Garden extra kerstsfeer mee. Een geweldige opkomst maakte dit initiatief - dat vorig jaar voor het eerst georganiseerd werd - een fantastische 2e editie.

Eigenaar Rinus Meijs en Tonnie Wiegmans van de C1000 zijn altijd in voor goede initiatieven, Tonnie: "We moeten blijven ondernemen, dan blijven de mensen op de been en de ondernemers aan het werk. De Glamour Night is zo'n initiatief waarvoor onze specialisten graag klaarstaan om de C1000 te presenteren."

Meerdere ondernemers waren hier aanwezig om hun passie met de bezoeker te delen. Het werd een productieve avond.

Lezing bij HKK 'De Wojstap'

HEESWIJK-DINTHER - **Op donderdag 28 november 2013 komt Dhr. Rini Kerstens een lezing geven over verschijnselen in de natuur die een rol spelen bij feesten.**

Op de jaarkalender staat een groot aantal feesten. Al die feesten hebben een achtergrond en vaak een hele geschiedenis. Ook kennen ze uiteenlopende gebruiken, soms eeuwenoud en nog steeds hetzelfde, soms zijn ze in de loop van de tijd (wat) veranderd.

De lezing is in de Heemkamer, Raadhuisplein 21a te Dinther en begint om 20.00 uur.

Voor leden van de heemkundekring is het gratis. Van niet-leden vragen we € 2,00.

HEEMKUNDEKRING DE WOJSTAP

Wij doen ons werk graag en goed, houden de kwaliteit hoog en omringen onze klanten met de grootst mogelijke zorg, in een informele sfeer. Dat vinden we heel vanzelfsprekend. Ons werk is onder te verdelen in verschillende afzonderlijke diensten. Het gaat ons erom dat we de zaken goed voor u regelen, zowel zakelijk als privé en zowel op korte als op lange termijn.

Voor meer informatie kunt u contact opnemen met Chris-Stan van Daal of Frank Hanegraaf.

Vestiging	Bezoekadres	Postadres		
Heesch	Cereslaan 4	Cereslaan 4	T	0412 - 45 90 00
Geffen	Dorpstraat 43	5384 VT	F	0412 - 45 90 01
Heeswijk-Dinther	Plein 1969 1a	Heesch	E	info@soestacc.com
			W	www.soestacc.com

Ook uw snackspecialist

DIEPVRIESSPECIALIST VAN RIJSINGEN

www.diepvriesspecialist.nl

Worstenbroodjes
Beckers, 30 stuks.
Normaal € ~~10,99~~

Gegarandeerd DE BESTE PRIJS Gegarandeerd

Nu € 6,95

Mini broodjes ragout, worsten of pikant
Diepvriesspecialist, 10 stuks.
~~2,99~~

€ 1,99

Kleintje snack
Diepvriesspecialist
96 stuks.
~~9,99~~

€ 6,95

Visgourmet- of vleesgourmetschaal
in het assortiment NIEUW in het assortiment
Huijgevoort,
400 gr. / 800 gr.
~~11,95~~

€ 9,95

Ambachtelijke worstenbroodjes
Diepvriesspecialist,
zak à 8 stuks.
~~5,49~~

€ 3,49

Mini loempia's
STUNT!
Dorada
36 stuks.
~~1,99~~

€ 1,49

Gekruide aardappeltjes
Lutosa,
750 gr. ~~1,99~~

€ 1,25

KOM OOK OP DE ZATERDAGEN LEKKER PROEVEN!

Saucijzenbroodjes
Beckers,
24 stuks.
~~14,95~~

€ 9,95

Frikandel (85 gr.)
Diepvriesspecialist
40 stuks.
~~11,89~~

€ 7,95

Soepgroenten
Fijne-, grove- of erwtensoepgroenten
Diepvriesspecialist
1 kg. ~~1,99~~

€ 1,25

www.adcommunicatie.nl • Aanbiedingen alleen geldig in de van Rijsingen Diepvries winkels zolang de voorraad strekt, Van woensdag 27 nov. t/m dinsdag 3 dec. 2013. Prijzen in euro's. Prijswijzigingen en zetfouten voorbehouden.

HELMOND	De Hoefkens 1B	T: 0492-544407
VEGHEL	Gasthuisstr. 36	T: 0413-344004
DEURNE	Molenstraat 7	T: 0493-320051

SPAAR KAART AANBIEDING

TEGEN INLEVERING VAN 10 SPAARPUNTEN
GRATIS
GEHAKTBALLETJES, 18 STUKS
MET ZAKJE SATÉSAUS

Voetballen kan ook na een amputatie

Het Nederlands geamputeerde Voetbalteam te gast bij HVCH

Eens in de maand komen de spelers bijelkaar *Marcel van der Steen*

HEESCH - **Het Nederlands Geamputeerden Voetbalteam was zondagmiddag 24 november te gast bij HVCH om te trainen. Eens per maand komen de spelers ergens in het land bij elkaar om te trainen en tevens aandacht voor hun sport te vragen. Ze willen graag een landelijke competitie opzetten en hopen op deze manier meer mensen enthousiast te maken om ook voetbal te spelen. Momenteel spelen nog maar enkele tientallen mensen in het geamputeerden voetbal mee.**

De hoofdregels van FIFA om mee te kunnen doen met het geamputeerden voetbal zijn: Persoon die een amputatie heeft vanaf minimaal de enkel of pols. • Veldspelers mogen 2 handen hebben en maar 1 been. • Keepers mogen 2 voeten hebben en maar 1 hand. • Het spel wordt gespeeld met metalen krukken en zonder prothese. Enige uitzondering hierin is dat spelers met een dubbele beenamputatie wel met 1 prothese mogen spelen. • Spelers mogen hun rest ledenmaten (stomp, handen, armen) en krukken niet gebruiken om de bal te blokkeren, controleren of verder te spelen.

Aan de training in Heesch deden ook een aantal spelers van HVCH mee. Zij werden eveneens voorzien van krukken en mochten slechts een been gebruiken. Er werden diverse trainingsvormen afgewerkt: rondo, afwerken op doel, penaltyschieten en conditieoefeningen. De twee aanwezige keepers hielden elkaar bezig met typische keepersoefeningen. Inzet, spelvreugde en onderlinge humor wisten veel respect van de omstanders af te dwingen. De spelers van HVCH erkenden volmondig dat het spelen op een been veel zwaarder is dan op twee benen.

De vader van een van de spelers (uit Garmerwolde-Groningen), de heer Jannes ter Veld had deze middag georganiseerd, samen met Daisy van Sleeuwen van HVCH. Pogingen om deze sport tot een Paralympische sport te maken heeft tot nu toe nog maar weinig weerklank gevonden bij de internationale sportbonden.

Ook de KNVB heeft nog niet veel aandacht voor de geamputeerde voetbalspelers. Desondanks hebben de voetballers al deelgenomen aan buitenlandse toernooien o.a. in Polen en Ierland. Door het gebrek aan gelijkwaardige tegenspelers delven onze landgenoten regelmatig het onderspit op deze toernooien.

INZET, SPELVREUGDE EN ONDERLINGE HUMOR WISTEN VEEL RESPECT VAN DE OMSTANDERS AF TE DWINGEN.

Al uw sport en verenigingsnieuws wordt gratis geplaatst.
info@demooibernhezekrant.nl

HÉ OLIEBOL!

Op maandag 30 december is er weer het

Oliebollentoernooi

van Volleybalclub Tornado

in Zaal De Overbeek vanaf 18.30 uur

Iedereen kan meedoen!
Stel een team (min. 6 personen) samen met vrienden, collega's, familie, enz...

Vanaf 22.30 uur is er een gezellig feest met een dj ter afsluiting van het toernooi.

Inschrijven kan op www.volleybalclub-tornado.nl
of via het inschrijfformulier aan de bar.
Er is geen inschrijfgeld!

Wereldbeker maakt van jubileum HDL groot feest

HEESWIJK-DINTHER - **Hockeyclub HDL uit Heeswijk-Dinther bestaat dit jaar 35 jaar en dat werd zaterdag 23 november gevierd met pannenkoeken en snert. Als kers op de de taart kwam er hoog bezoek uit Den Haag. Zaterdag was namelijk de wereldbeker hockey bij HDL te bezichtigen.**

Tekst: Matthijs van Lierop

"Het is een roadshow en de wereldbeker komt langs bij een aantal clubs in Nederland", aldus Ed Rakhorst. Hij is WK-ambassadeur en coach van HDL MD1 en meldde HDL als elfde club aan voor de roadshow. Hierdoor kwam de beker dus naar Heeswijk-Dinther. De wereldbeker werd in een vitrine neergezet op een voetstuk pal voor de kantine. "Dit is mooi voor de club", aldus een trotse Rakhorst, die zag hoe vrolijke hockeyliefhebbers van jong tot oud met de wereldbeker op de foto gingen. Naast leden van HDL genoten ook de tegenstanders van de beker, die tussen tien en twaalf uur 's ochtend te bezichtigen was.
Naast de wereldbeker werd 23 november ook nog eens het 35-jarig jubileum gevierd met pannenkoeken en erwtensoep in de kantine. Vele vrijwilligers hebben zich op deze dag ingezet om er een mooie dag van te maken. De dag was uiteindelijk zeer geslaagd. Ook de HDL-teams droegen een steentje bij aan de feestdag, want M8E2 en M6E2 werden deze dag kampioen. Meisjes C1 wonnen uit van HC Den Bosch met 0-4 en daardoor waren ook zij de beste van hun competitie. HDL JC1 staat onderaan, maar verraste op eigen veld koploper Uden JC1 met 4-3. JB1 stelde het kampioenschap uit door in Veghel met 5-5 gelijk te spelen.

Voor een kleine club als HDL was het absoluut geweldig dat het de wereldbeker mocht verwelkomen, maar het WK-circus is daarmee niet voorbij. Rakhorst hoopt voor HDL nog meer te kunnen betekenen. Komende zomer vindt het wereldkampioenschap hockey plaats in Den Haag en Rakhorst gaat zijn best doen om daar met een aantal HDL'ers bij te zijn.

Foto's bekijken?
Kijk op www.rabosport.nl/hockey

turnen

Spannende selectiewedstrijd HGC

HEESCH - **Afgelopen zaterdag 23 november hebben onze selectieturnsters tegen elkaar een wedstrijd gehad en hebben ze hun oefeningen laten zien op de toestellen sprong, brug, balk en vloer.**

Dit was een mooie test om te kijken of ze de onderdelen goed beheersten voor de 'grote' KNGU wedstrijden, die al in december van start gaan! De turnsters waren allemaal zeer gemotiveerd om goed te presteren en de strijd met elkaar aan te gaan. Voor de instappers was het zeer spannend, omdat dit hun eerste wedstrijd was in het selectieturnen. Hier konden ze mooi de regels oefenen die er zijn tijdens de wedstrijden.
Bij de instappers was het Fleur Schrijvers die de 1e plaats wist te behalen, gevolgd door Kaatje v.d. Wetering als 2e en Femke Reniers als 3e. Bij de pupillen en jeugd 1, Fenna School kwam op de 1e plaats, Samantha v.d. Bogaard op de 2e plaats en Emma Walboomers werd 3e.
De bovenbouw was onderverdeeld in junioren en senioren. Bij de junioren wist Nadine Visser de 1e plaats te behalen, 2e was Naomi School en 3e Linde Jacobs. De beste senior was Dianne v.d. Hombergh, gevolgd door Joska Wingens als 2e en als 3e eindigde Ilja van Bergen.

Proficiat turnsters met jullie behaalde plaatsen!

voetbal

Prinses Irene wint verdiend bij Heeswijk

HEESWIJK-DINTHER - **Op een drukbezocht sportpark De Balledonk werd zondag de Bernhezerderby tussen Heeswijk en Prinses Irene gespeeld.**

Prinses Irene startte het sterkst met de wedstrijd. Vooral op het middenveld wonnen de bezoekers vaak de slag. De gebroeders Van Schadewijk waren daarin zeer belangrijk voor het team van scheidend trainer Groenendijk. Na een kwartier moest Hulsen voor het eerst handelend optreden. Een indraaiende voorzet van aanvoerder Teun van Schadewijk werd door Tim v.d. Heijden ingekopt, maar via de Heeswijk-doelman en de paal bleef de nul op het scorebord.

Niet lang daarna draaide diezelfde Van Schadewijk een vrije trap om de muur heen en opnieuw bracht Hulsen, met behulp van de paal, redding. Heeswijk kon hier weinig tegenover zetten. Slechts één keer werden de gastheren bedreigend, maar het schot van Stef Adank werd op het laatste moment geblokt door Ikanubun.

Na rust begon Heeswijk sterker, maar tot echte kansen leidde dit niet. De 57e minuut bleek achteraf de belangrijkste minuut in deze wedstrijd te zijn. Eerst brak Heeswijk door over rechts via Danny Aarts. Hij legde de bal vanaf de achterlijn terug op Çetin Alpdogu, maar die schoot van 12 meter via de lat over het doel. In de daaropvolgende aanval werd Jeroen Bekkers over links weggestuurd en met zijn scherpe voorzet bereikte hij Job v.d. Elzen die vallend de verdiende voorsprong voor Prinses Irene binnenkopte.

In de slotminuut zorgde Tim v.d. Brand voor de definitieve beslissing in de wedstrijd. Vanuit een counter tekende hij de 0-2 aan, tot vreugde van het massale meegereisde publiek uit Nistelrode.

voetbal

Prinses Irene speelt gelijk tegen Topklasser

NISTELRODE - **Tegen het in de topklasse spelende RKHVV uit Huissen werd in het bekertoernooi met 1-1 gelijk gespeeld door de vrouwen van Prinses Irene.**

Dat gebeurde zonder de geblesseerde goaltjesdieven Sanne Huberts en Jody v. Kessel.

Door dit resultaat komt er een beslissingswedstrijd tussen beide ploegen, waarin dan wordt beslist wie zich plaatst voor de volgende ronde.

budo

Opnieuw NK succes voor Van Buel Sports

OSS - **Afgelopen zaterdag is Duane van Helvoirt van Van Buel Sports uit Oss Open Nederlands Kampioen Brazilian Jiu Jitsu geworden.**

Zilver was er voor Tim Beuger en brons voor Paul Wijgergangs. De judoka's grepen op zondag maar liefst 10 ereplaatsen in Beek en Donk. Goud was er voor Jesse van Buel uit Heesch, Kay van Nuland uit Oss en debutant Ziggy Horsten.

Zilver was er voor Max Henkelman, Daisy Bens, Senna van de Veerdonk, Raoul van Balen, Sam Grimmelikhuizen en Rowan van Leur. Tot slot was er brons voor Sophie Spijkers.

dansen

Met eerste succes naar presentatieavond

Lieke v.d. Ven een gedeelde 1ste plaats op het eerste toernooi

Gwen 1ste en Vera 2e

NISTELRODE – **Vrijdag 29 november zijn alle dansen van de vereniging te zien tijdens de jaarlijkse presentatieavond in de Pas te Heesch. Eindelijk is het zover, een bijzondere avond waar alle leden naar toeleven vanaf het begin van het seizoen.**

Afgelopen zondag werd bij het openingstoernooi van het NDO in de nieuwe Berghplaets in Berghem, meegedaan door DV Dancing Kids, met 6 solo's.
Sascha van Munster die voor de eerste keer solo danste moest als eerste van de 15 solo's junioren vrije klasse het podium op! 9e plaats met 237.
In de categorie junioren sportklasse waren maar 5 deelnemers; Vera Oomen 2e met 267 punten, Gwen Opstal 1ste met met 270 punten!
In de categorie solo jeugdklasse ging Lieke van de Ven van de tien deelnemers als laatste het podium op. Zij won de categorie! 1e met 279 punten.
In de categorie solo hoofdklasse met 5 deelnemers liet Kimberley Xhofleer als eerste haar nieuwe dans zien. 1e met 288 punten! Demi Gabriël werd 3e met 278 punten.
www.dvdancingkids.nl

snowboarden

Boardercrossers in de prijzen

NISTELRODE - **Zondag 17 november werd bij Ski- en Snowboardclub De Schans in Uden DE FOGS Challenge georganiseerd. Dit is het ski- en snowboardevenement voor alle freestylers en crossers. Tijdens de challenge werd er gestreden, op meerdere onderdelen, voor een plekje op het podium. De verschillende onderdelen waar je op in kon schrijven waren de Big Air, Rail Battle, Skicross en Snowboardcross.**

Bij de snowboardcross startten meerdere snowboarders tegelijk en probeerden zo snel mogelijk naar beneden te gaan. Onderweg waren er hindernissen die je zo snel en soepel mogelijk moest nemen. Er waren veel spannende duels waarbij de eerste hindernis het grootste struikelblok bleek. Uit Nistelrode hebben drie jeugdleden meegedaan aan het onderdeel snowboardcross.
Bij de jongens tot 17 jaar waren er veel spannende rechtstreekse duels, waarvan er uiteindelijk drie in een zinderende finale streden om als eerste over de finish te komen. Zowel Luuk van Grinsven als Bart Poll wisten een podiumplek te bemachtigen.
Zij behaalden respectievelijk de tweede en de eerste plaats. Nienke Poll wist een derde plaats te halen bij de dames.

handbal

XRC top-sponsor van HV DOS'80

XRC directeur Dave Spijker en DOS '80 voorzitter Cor van Erp

HEESCH - **Handbalclub DOS '80 heeft een nieuwe topsponsor gevonden in XRC Services. Naast de al bestaande sponsoring van DOS '80 een welkome aanvulling. XRC sloot met DOS '80 een dubbel sponsorcontract af. Naast topsponsor wordt XRC hoofdsponsor van het DOS '80 scholentoernooi. Een waardig opvolger van de Rabobank die stopt per 31-12-2013 als sponsor scholentoernooi.**

Ondertekenen
Op woensdag 13 november ondertekenden XRC directeur Dave Spijker en DOS '80 voorzitter Cor van Erp twee sponsorcontracten. XRC services voorziet in het leveren van advies, hardware, software en (installatie)diensten op IT & Communicatiegebied binnen verschillende branches. Of het nu gaat om de noodzakelijke dataverbindingen voor telefonieomgevingen, beveiligingssystemen, multimediadiensten, kassacommunicatie, pinautomaten, netwerkbekabeling, ICT beheer of servicediensten.
Zie daarvoor: www.xrcservices.nl.

Beide partijen rekenen op een langjarige samenwerking.

voetbal

Dipac voorziet HVCH B3 van trainingspakken

HEESCH - **HVCH B3 is voorzien van trainingspakken van Dipac. Dipac is een zelfstandig productiebedrijf dat zich sedert 1996 bezighoudt met een aantal specifieke activiteiten rondom verpakken en verpakkingen. Dipac produceert bedrukte verpakkingen in kleine en grote oplages. Naast het verzorgen van de verpakking in een of meerdere kleuren, kunnen zij de producten ook handmatig of volautomatisch verpakken.**

De link met HVCH B3 is snel gemaakt. Zoon Sander maakt deel uit van dit team en aan het begin van het seizoen was al snel duidelijk dat Dipac iets voor dit team wilde gaan betekenen.
Er kon gekozen worden uit shirts of trainingspakken. Het werden trainingspakken. Het resultaat mag er zijn. B3 maakt tot op heden een zwaar seizoen door. Mede door alle blessures en het zware programma staan ze in de poule op een 8e plek. In B3 zijn dit jaar 4 spelers ingedeeld die al een jaar langer in de B poule voetballen en 10 spelers die voor het eerst ervaren hoe het is om in de B poule uit te komen. De ervaring is dat de categorie B wel een tandje hoger ligt dan vorig jaar C, mede omdat ze nu 2 keer per week trainen.

Namens alle spelers en leiding dank aan Dipac voor deze mooie trainingspakken. Ze zullen ze met trots dragen.

voetbal

WHV pakt 3 belangrijke punten

LOOSBROEK - **WHV heeft in de uitwedstrijd tegen ELI in Lieshout 3 belangrijke punten gepakt door de wedstrijd met 1-2 te winnen. Vanaf de 1e minuut probeerde ELI druk te zetten op de verdediging van WHV, maar dat lukte niet echt. WHV ving ELI op, het voetbalde beter dan ELI en men loerde op de counter.**

Gedurende de 1e helft kreeg WHV meer grip op het spel en het was wachten op de 0-1. Na 31 minuten was het raak. Een goed uitgespeelde aanval van WHV werd uitstekend benut door Teun van Mil, 0-1 voor WHV. Deze stand bleef tot aan de rust gehandhaafd.

In de rust werd WHV gewaarschuwd dat het geconcentreerd moest beginnen aan de 2e helft want ELI moest nu komen. Ondanks de waarschuwing was het in de 46e minuut raak voor ELI, 1-1. Na dit doelpunt was WHV niet geschokt en pakte de draad van de 2e helft weer op. Men voetbalde beter dan de tegenstander ELI en het duurde daarom niet lang of WHV stond weer op voorsprong. In de 62e minuut was het, na goed voorbereidend werk van Cor Lunenburg en Adriaan v.d. Doelen, uiteindelijk Roel Lunenburg die de belangrijke 1-2 snoeihard binnenschoot. Dit was ook de eindstand en WHV kon drie hele belangrijke punten bijschrijven. WHV blijft hierdoor aansluiting houden met de middenmoot.

handbal

Geen punten deze week voor DOS'80

HEESCH - De dames van DOS'80 wisten dat ze vandaag een pittige wedstrijd hadden te spelen. De Sprint uit Deurne, de nummer 2, kwam immers op bezoek. Een team met kampioensambities, dat al enkele seizoenen in de 1e klasse uitkomt tegen de debutanten DOS'80. Bij aanvang van de wedstrijd nam DOS'80 meteen het initiatief en Jaimy van Orsouw maakte de 1-0 voor DOS'80. Even daarna scoorde ook de Sprint maar de eerste 20 minuten bracht DOS'80 de voorsprong naar 7-3, met prima uitgespeelde aanvallen die vanaf de cirkel en hoek konden worden afgerond. De Sprint schakelde nog een tandje hoger en bij de rust was de stand 10-11. Meteen na de pauze was het weer DOS'80 dat de score opende en er volgde 20 minuten lang een gelijk opgaande wedstrijd, waarin om en om werd gescoord. Toen brak de smalle basis bij DOS'80 op en nam De Sprint definitief de leiding, eindstand 20-25. Toch was coach Joop Baltussen tevreden over het getoonde spel van zijn dames.

Heren De Sprint-DOS'80
Helaas hebben de heren hun goede reeks van overwinningen niet kunnen voortzetten. Uit tegen De Sprint liepen zij tegen een onnodige nederlaag op. Wat de afgelopen wedstrijden heel sterk was, de verdediging, gaf vandaag niet thuis. Er werd niet alert gereageerd en de Sprint ging met een 13-11 stand de rust in. Ook na de pauze werd er teveel balverlies geleden en in de verdediging bleven teveel gaten vallen. Eindstand 31-27.
Zaterdag a.s. staat de streekderby op het programma. Dan komt de nummer 2 'Olympia' op bezoek in 't Vijfeiken. De heren van DOS'80 hopen dat de supporters in grote getalen de weg naar de sporthal weten te vinden, om de heren een extra steuntje te geven.

budo

Pieter veruit de beste!

NISTELRODE - **Afgelopen zaterdag reisde Pieter van Oort uit Nistelrode af naar Heerle om deel te nemen aan het ieder jaar terugkerende Internationale Sinterklaas toernooi. Pieter zat in een poule van 6 deelnemers en moest vijf wedstrijden zien te winnen vandaag.**

De eerste wedstrijd moest Pieter aantreden tegen een tegenstander uit Engeland.
Pieter wist deze judoka binnen 15 seconden met een nek heupworp te vloeren en kreeg hiervoor een volle Ippon. Zijn tweede wedstrijd verliep hetzelfde.

De derde wedstrijd speelde zich af op de grond en met een nekhoudgreep wist Pieter zijn tegenstander 20 seconden vast te houden en weer was de Ippon zijn deel. De vierde wedstrijd was ook snel beslist met een volle Ippon door dezelfde nek heupworp als voorheen. De vijfde wedstrijd duurde wat langer en Pieter moest vol aan de bak om deze tegenstander te bedwingen. Hij had zijn tegenstander vrij snel in een houdgreep maar helaas kwam deze judoka er toch weer uit. Opnieuw de staande wedstrijd aangevangen en binnen een paar tellen had Pieter hem weer op de grond en pakte zijn tegenstander snel in de nekhoudgreep. Pieter had snel geleerd van zijn vorige fout en wist zich nu wel goed staande te houden door de houdgreep 20 seconden vast te houden. Wederom een zeer goed resultaat voor onze Pieter en trots mocht hij op het erepodium zijn eerste prijs in ontvangst nemen.

korfbal

Altior 1 mist zelfvertrouwen

HEESWIJK-DINTHER - **Zondag 24 november trad Altior in Venray aan tegen De Peelkorf. De dames begonnen met veel zelfvertrouwen aan de wedstrijd en waren in de eerste helft duidelijk de bovenliggende partij. Het lukte echter onvoldoende om dit in doelpunten uit te drukken, waardoor De Peelkorf goed bij wist te blijven.**

De ruststand was 7-10 in het voordeel van Altior. De tweede helft liet een ander gezicht zien. De Peelkorf zette een tandje bij en het zelfvertrouwen bij Altior nam steeds verder af. Het lukte de dames niet meer om hun eigen spel te maken.

De kansen werden niet meer afgemaakt en De Peelkorf kwam gemakkelijk langszij. Met nog 10 minuten op de klok stond De Peelkorf 1 doelpunt voor op Altior, maar het lukte Altior niet om nog een vuist te maken en zich terug in de wedstrijd te vechten.

De uitslag was 16-13 in het voordeel van De Peelkorf.
De Peelkorf 2-Altior 2: 7-7
Flamingo's 2-Altior 3: 5-8
Altior 4-Rooi 2: 12-7
Spoordonkse Girls 2 -Altior 5: 9-7
Zigo MW 1-Altior MW 1: 7-10
De Korfrakkers R1-A: 5-5
Altior A2-Prinses Irene A2: 8-3
Altior B1-Rosolo B1: 4-6
De Peelkorf C1-Altior C1: 12-2
De Kangeroe C1-Altior C2: 0-7

De Korfrakkers D1-Altior D1: 1-4
Korloo D1-Altior D2: 6-3
Celeritas D1-Altior D3: 6-2
De Kangeroe E1-Altior E3: 0-4

Altior F1 en Altior F2
Deze wedstrijden werden door een gesprongen waterleiding in sporthal De Zaert afgelast en worden op een nader te bepalen datum ingehaald.
Doordat het team van Altior B1 en nog andere dames die daar waren fanatiek meehielpen, kon de beheerder na ruim anderhalf uur vertellen dat de wedstrijden weer doorgang konden vinden en de zaal weer helemaal watervrij was.

voetbal

Goede overwinning van Prinses Irene

NISTELRODE - **Heeswijk begon als medekoploper aan een inhaalwedstrijd. Het was echter Prinses Irene, dat de gehele wedstrijd het beste spel liet zien en terecht de overwinning naar zich toetrok.**

Heeswijk kon maar één echte kans afdwingen gedurende de hele wedstrijd. In de 55e minuut schoot Cetin Alpdogu via de lat over. In de tegenaanval scoorde Job v.d. Elzen de 0-1.

De ingevallen Tim v.d. Brand, hij zat vanwege een schouderblessure op de bank, maakte in de 85e minuut de verdiende 0-2. De mannen van 'Van Tilburg Mode & Sport' hadden in de 1e helft al twee keer het aluminium getroffen en in de 'dying seconds' van de 1e helft was de weer sterk spelende, Tim v.d. Heijden dicht bij een doelpunt. In de 2e helft zagen we hetzelfde beeld. De verdediging van Prinses Irene gaf niets weg en aan de hand van de beste speler op het veld, aanvoerder Teun van Schadewijk, waren het de Nistelrodenaren die de beste kansen kregen. Met een ontspannen fluitende scheidsrechter Puts, die optrad wanneer het moest en ook met humor zaken wist op te lossen, troffen beide ploegen het. Wilhelmina '08 pakte - door met 1-4 te winnen van Berghem Sport - de 1e periode in deze klasse.

voetbal

Gehavend Avesteyn ten onder

HEESWIJK-DINTHER - **Na de nederlaag tegen Herpinia moest Avesteyn ook haar meerdere erkennen in hekkensluiter en buurman Avanti '31. In het eerste halfuur waren de gasten uit Schijndel de bovenliggende partij.**

Avesteyn kwam vooral tekort op het middenveld. Avanti '31 bediende, evenals veel andere clubs uit de derde klasse, de lange bal om behendige spitsen in stelling te brengen. Zonder Pieter Kuijpers was dat een probleem voor Avesteyn. Joep Konings had de ondankbare taak om de veel scorende Geert van Heeswijk in bedwang te houden en dat ging hem redelijk goed af. Avesteyn was niet in goede doen. Het eerste halfuur kwam Avesteyn redelijk goed door, terwijl het zelf in de laatste periode van die eerste helft nog kansen kreeg ook. Nick v.d. Heijden en Dries Heerkens waren dicht bij een treffer. Dat geluk hadden de gasten wel, want in de 40e minuut was het de aanvoerder van de Schijndelse ploeg Thijs Ketelaars, die zijn club op voorsprong schoot (0-1).
In de tweede helft wist Avesteyn wat het moest doen, namelijk de opgelopen achterstand proberen weg te werken. De Dinthernaren startten het tweede bedrijf agressief, maar toen het in de 51e minuut 0-2 werd, bleek de tweede achtereenvolgende thuisnederlaag onafwendbaar. In de 73e minuut werd het zelfs 0-3. De eretreffer kwam er toch, want invaller Lars v. Lee kopte in de voorlaatste minuut knap achter doelman Broks (1-3). Terwijl het ver in blessuretijd toch nog 1-4 werd door Geert van Heeswijk.

basketbal

Tenderfeet U14: naar koppositie

HEESWIJK-DINTHER - **Dit weekend was de thuis-returnwedstrijd van de basketbalspelers jongens van Tenderfeet tot 14 jaar tegen Schijndel.**

In de eerste periode opende Schijndel de score al in de eerste minuut. Maar Mark zette voor Tenderfeet in de tweede minuut de stand op gelijk. Schijndel maakte er vervolgens 2-4 van maar Shayan zette er weer twee punten tegenover: 4-4.

Vanaf de vierde minuut vergrootte Tenderfeet de voorsrpong en eindigde de eerste periode in het voordeel van Tenderfeet met 20-10. De tweede periode begon met een treffer van Schijndel, 20-12. Stijn verkleinde weer het verschil van 10 punten door in de 4e minuut te scoren. Jonas sloot de tweede periode af met een treffer, zodat de stand na 2 x 10 minuten op 32-13 stond in het voordeel van Tenderfeet. Na rust probeerde Schijndel natuurlijk aan te klampen maar het werd steeds duidelijker dat Tenderfeet de betere partij was in deze wedstrijd. Cas legde er in de laatste minuut van de derde periode nog een bal in, waardoor de stand op 56-16 in het voordeel van Tendefeet kwam te staan. In de vierde periode kwam de stand in de eerste minuut al gelijk op 60-16 door 2 scores van Stijn. Jonas volgde en met Cas, Bram en Levi kwam de eindstand van deze wedstrijd op 78-22.
Schijndel en Tenderfeet delen nu de koppositie in deze basketbalcompetitie.

voetbal

Vorstenbosch klimt naar tweede plek

VORSTENBOSCH - **De Vorstenbossche boys klimmen weer naar een (gedeelde) tweede positie, na overwinning bij FC de Rakt in Uden. Het werd 1-3.**

De eerste goal werd door Luuk van Kessel gemaakt in de eerste helft, die door Vorstenbosch goed werd gespeeld. Omdat er verder geen schot in de zaak kwam, ging FC de Rakt halverwege de tweede helft met meer risico spelen. Maar daar profiteerden uiteindelijk de sterk spelende gasten van.

Bram Bloemen zette de stand op 0-2. FC de Rakt maakte daarna het eerste doelpunt en ging op zoek naar de gelijkmaker. Toen vlak voor tijd Luuk van Kessel opnieuw een doelpunt maakte en de stand 1-3 werd, was de strijd gestreden. Trainer Mario van Berkom was blij met de zege: "Dat hadden we nodig en het is verdiend".

Kampioenen in Bernheze

voetbal

F5 pakt de titel

NISTELRODE - **Het was ontzettend spannend in de kampioenswedstrijd van de F5. Het zag er lang naar uit dat het team van Luuk en Edwin v.d. Heijden en Hertwin v.d. Wijst, zou verliezen van SDDL F1.**

In de laatste minuut van de wedstrijd schoot Sam v.d. Wijst de 2-2 binnen en stelde daarmee het kampioenschap en een mooi feestje veilig. Na afloop kregen alle spelers een medaille, een oorkonde en van shirtsponsor "Schilderwerken Langenhuizen" een standaard. Daarna werd ze door supporters, ouders , opa's en oma's en anderen toegezongen met de klanken van de evergreen; 'We are the champions '

hockey

HDL ME2-8 tal winterkampioen

HEESWIJK-DINTHER - **Afgelopen zaterdag is HDL ME2-8 tal voor de 2e keer op 'n rij winterkampioen geworden. De 1e keer als 6 tal en nu als 8 tal. Tot afgelopen zaterdag hadden we alle wedstrijden overtuigend gewonnen. Het kon daarom ook bijna niet meer misgaan, maar voor eigen publiek wilden we toch iets moois neerzetten. Na een spannend begin, waarin we toch een beetje zenuwachtig waren, wonnen we op schitterende wijze tegen Heesch.**

Na de wedstrijd kregen de meiden een shirtje, bloemen en champagne. Het publiek en natuurlijk de trainer Ton Keetels, werden bedankt. In de ochtend werd ook de 'echte' wereldbeker getoond, het voelde alsof wij die beker gewonnen hadden. De dag werd feestelijk afgesloten met pannenkoeken en erwtensoep, ter ere van het 35-jarig bestaan van onze club. Juul, Jip, Lara, Yanou, Bente, Emma, Meike, Jill, Elena, Lauke en Roos, jullie hebben een fantastische prestatie neergezet. Wij zijn enorm trots op jullie. Wij willen ook graag de sponsor familie Kerkhof, de trainer Ton Keetels en het trouwe publiek bedanken. Alle teams van HDL, die kampioen zijn geworden, van harte gefeliciteerd!

hockey

HDL Dames 1

HEESWIJK-DINTHER - **Op simpele wijze haalde HDL Dames 1 vandaag het kampioenschap binnen.**

Dames 1 had geen moeite met Mill, want binnen tien minuten bezorgden Renee Willems en Maud van Grinsven HDL een riante 2-0 voorsprong.

Niet veel later maakte Caroline Aarts met de backhand de derde goal.

Een snelle 3-1 maakte de wedstrijd nog spannend. HDL zakte even in, maar bleef gelukkig wel overeind.

Na rust scoorde Ilvy van der Wijst de bevrijdende treffer en was het kampioenschap veilig gesteld.

Als kers op de taart vergrootten Sam Arts en Imke Reith de score. Mills tweede goal diende als eretreffer.

voetbal

F1 kampioen!

NISTELRODE - **Het F1 team behaalde zaterdagmorgen in de ijzige kou het kampioenschap door met 1-0 te winnen van het F1 team van NLC '03. Er zat blijkbaar nogal wat spanning op de spelers, want het was zeker niet de beste wedstrijd van het seizoen.**

Het was wel zo dat de mannen van Maarten v.d. Goor en Ron van Roosmalen de beste ploeg waren. Doelman Jop Bevers hoefde amper

korfbal

Korfbalsters maken aspiraties waar

NISTELRODE - **De doelstelling van Prinses Irene is dit seizoen bij de bovenste drie te eindigen. Zondag kwam de koploper VVO uit Hapert op bezoek.**

VVO speelt op het veld een klasse hoger (topklasse) dan in de zaal. Natuurlijk waren ze erop gebrand om de dames uit Nistelrode achter zich te houden. Maar dat lukte niet. De Prinses Irene vrouwen speelden in de 1e helft de pannen van het dak. In de 2e helft werd er zo goed verdedigd dat VVO niet één keer wist te scoren. Een prachtige 16-8 overwinning, die nog eens aangeeft welke potentie het team van de scheidende coaches Toine Verwijst en Hans Sinke heeft.

leeijen electro
• Electrotechniek
• Huishoudtechniek
witgoed, reparatie en verkoop
Achterste Groes 11 • 5384 VG Heesch • 0412 451043
info@leeijen-electro.nl • www.leeijen-electro.nl

wie heeft dat ook alweer gezegd?
ag, dat zoeken we zo weer eventjes op!
ag artikelgemist.nl

vogelsport

Nationale Vogeltentoonstelling Vogelvreugd

HEESWIJK-DINTHER - **Vogelvereniging Vogelvreugd houdt vrijdag 29 november, zaterdag 30 november en zondag 1 december een nationale vogeltentoonstelling.**

De tentoonstelling vindt plaats in CC Servaes in Heeswijk-Dinther. Gedurende het vogelweekeinde zijn er 900 vogels te bezichtigen, waaronder kanaries, exoten en agaporniden. Het geheel wordt aangekleed door tuincentrum Langenhuizen.

De tentoonstelling is alle drie de dagen gratis te bezoeken.

Vrijdag is de bezichtiging geopend vanaf 20.00 uur en zaterdag tussen 13.00 en 22.00 uur.

Op zondag is de tentoonstelling geopend van 10.00 tot 16.00 uur.

korfbal

Verlies voor Korloo

LOOSBROEK - **Op zondag 24 november speelde Korloo 1 tegen Tovido 1 uit Esch. De wedstrijd werd gespeeld in sporthal Beekdal in Haaren. Toen de wedstrijd begon werd de verdediging geadviseerd kort te verdedigen en de steun niet zomaar weg te geven.**

Wanneer iedereen zich aan dit doel zou houden, zou Korloo hierin ook beloond worden. Zo kon de aanval het spel opzetten en wist Korloo een voorsprong te nemen en te behouden in de eerste helft. Wel was er iedere keer maar een punt verschil tussen Tovido en Korloo, waardoor er weinig ruimte was om fouten te maken. Korloo slaagde er de eerste helft niet in om de voorsprong verder uit te breiden en eindigde de eerst helft met een 4-5. De tweede helft wist Tovido haar kansen goed te benutten en scoorde. Tovido liet deze helft meer felheid zien, wat bij Korloo juist ontbrak. Ook werd er door Korloo te weinig druk op de steun gelegd, waardoor deze gemakkelijk aan te spelen was voor Tovido. Dit resulteerde in 8-6 achterstand voor Korloo. Ondanks dat Korloo zich herpakte, lukte het niet om weer gelijk te komen met Tovido. De wedstrijd eindigde uiteindelijk in een 11-9 verlies.

hockey

D4 van MHCH

HEESCH - De D4 spelers van MHCH zijn kampioen. Vorige week werd al duidelijk dat ze niet meer verslagen konden worden, maar toch was de laatste wedstrijd tegen Uden nog spannend. De wedstrijd eindigde met een gelijkspel en met een fantastisch gejoel van de ouders langs de kant, ontvingen de meisjes een kampioensshirt.
Terug in het clubhuis werden de dames verrast met taart en kinderchampagne. Proficiat dames!

in actie te komen, dit in tegenstelling tot de Lithse doelman, die met een aantal hele goede reddingen voorkwam dat Prinses Irene in de 1e helft al scoorde. De rust ging in met 0-0. In de 2e helft zagen we hetzelfde spelbeeld, Prinses Irene was constant in de aanval, maar het scoren wilde nog steeds niet lukken. Zo'n minuut of vijf voor het einde, kon er dan eindelijk gejuicht worden door de vele toeschouwers.
Met 'we are the champions' in de kantine, een geweldig grote beker en een rondrit door het dorp in een huifkar, zal het een onvergetelijke dag blijven voor de kampioenen.

voetbal

WHV F-mini

LOOSBROEK - **De eerste helft begon WHV zenuwachtig vanwege het aankomende kampioenschap, of door het massaal toegestroomde publiek.**

WHV begon goed, wat resulteerde in een paar dotten van kansen. Avesteyn profiteerde goed via een counter en kwam op 0-1. In de tweede helft kwam de formatie van WHV goed op gang en liet met vlagen grote klasse zien. Ondanks een goede 'keeper' bij de tegenpartij, kregen ze de ballen wel in de goal. WHV liet zien dat ze een echt team zijn en knokten voor elke meter en voor elkaar. Eindstand werd bepaald op 4-2. KAMPIOEN!

hockey

MHCHeesch MC1 Kampioen

HEESCH - **Nadat deze meiden in september met elkaar zijn gaan hockeyen als eerste selectieteam van hun leeftijdsklasse, hebben ze de eerste wedstrijden met goed hockey ogenschijnlijk makkelijk gewonnen.**

De eerste en enige verliespartij kwam dan ook, zeer terecht omdat Oss op basis van inzet en wilskracht beter was, als donderslag bij heldere hemel.

Na deze tegenslag zijn ze gaandeweg het vervolg van het najaarsseizoen op een geweldige manier naar elkaar gegroeid en hebben ze als team een geweldige prestatie neergezet, door in alle wedstrijden te knokken voor wat ze waard zijn en in een spannende, allesbeslissende wedstrijd de nog enig overgebleven concurrent uit Oss te verslaan met 3-1!

Deze teamprestatie hebben de meiden zelf neergezet, maar ze zouden er minder als team hebben uitgezien zonder de sponsoring van Print Point Displays en Reser Robot Technology die ervoor hebben gezorgd dat ze er als echte kampioenen op staan! Daarvoor willen we onze sponsoren uiteraard hartelijk danken. En nu hoogstwaarschijnlijk op naar de eerste klasse, waar we ons als team weer van onze beste kant zullen laten zien.

Wij als coaches zijn erg trots op onze meiden!

budo

Judo examen bij Budoschool Tanoshii

HEESCH/NISTELRODE - **Afgelopen zondag werden de laatste judo examens voor dit jaar gehouden in onze dojo in Sporthal de Lindershof aan de Mozartlaan 96 te Heesch.**

Met gespannen gezichten moesten onze jeugdige judoka's hun technieken, die ze de afgelopen periode hadden aangeleerd, laten zien.

DE LAATSTE JUDO EXAMENS VOOR DIT JAAR IN ONZE DOJO

Meester Walter kreeg dit keer assistentie van Meester Frank en Meester Stefan, dus niemand hoefde heel lang te wachten tot hij of zij aan de beurt zou komen.
Na ongeveer anderhalf uur mochten de volgende judoka's hun nieuwe band in ontvangst nemen van de trainers.
Geslaagd voor wit/gele band waren: Daan Bremmer (Heesch), Arda Teniker (Nistelrode), Aiara Koks (Heesch), Michiel Lankhuijzen (Uden) en Kars Koning (Heesch).

Geslaagd voor gele band waren: Stan Langemeijer (Heesch), Kas Elie (Uden), Sam van Thiel (Berghem), Sem van Esch (Heesch), Jesse Elemans (Heesch), Suraya Strik (Heesch), Siem Romme (Heesch), Ibon Koks (Heesch), Luuk Smits (Heesch) en Han Sluiter (Geffen).

Geslaagd voor geel/oranje band: Fu Kivits (Uden), Stan Dortmans (Heesch), Mike van Esch (Heesch), Marc van de Veerdonk (Heesch) en Reno Samson (Uden).

Geslaagd voor oranje band waren: Jens Romme (Heesch) en Tim van Dijk (Oss)

Geslaagd voor oranje/groene band waren: Tim van dijk (Oss), Wes Bloks (Oss), Kees van de Wetering (Vinkel) en Jouke Brouwer (Heesch).

Alle trainers en vrijwilligers van Budoschool Tanoshii willen de bovenstaande judoka's van harte feliciteren met hun nieuwe banden.

voetbal

Heeswijk en trainer Marc van de Ven gaan samen verder

HEESWIJK-DINTHER - **Trainer Marc van de Ven is sinds augustus aan de slag bij voetbalvereniging Heeswijk. Dat gaat voor alle partijen, bestuur, spelers en begeleiders naar grote tevredenheid. Voldoende reden om samen vooruit te kijken en een overeenkomst te sluiten voor nog minimaal 2 seizoenen. Dit maakte voorzitter Peer Verkuijlen bekend.**

Bij de spelersgroep, de begeleiders en het bestuur van Heeswijk is grote tevredenheid over Marc van de Ven als hoofdtrainer. Ook Marc van de Ven heeft het uitstekend naar zijn zin en is zeer positief over zijn ervaringen tot nu toe, bij de vereniging. Ook de sportieve resultaten zijn goed, maar ook al zouden die minder zijn, dan nog is er meer dan voldoende aanleiding om afspraken te maken over een langere samenwerking.
Niettemin zijn de resultaten in de competitie erg goed, maar de rest van de competitie zal zeker nog een stevige opgave zijn. De club en de hoofdtrainer hebben er in ieder geval veel vertrouwen in.

Foto: Peter Kuijpers

HEESCH • HEESWIJK • DINTHER • LOOSBROEK • NISTELRODE • VORSTENBOSCH

EVENEMENTEN

28 NOVEMBER

Extra koopavond Sale bij Marya Schoenen & Tassen
Locatie: Laar 9 en 16a Nistelrode

Hertog Jan speciaalbier proeverij
Locatie: De Toren
Heeswijk-Dinther

Onderonsje in Dinther over voeding voor je brein
Locatie: CC Servaes
Heeswijk-Dinther

Lezing 'Feesten, planten en beesten'
Locatie: Heemkamer De Wojstap
Heeswijk-Dinther
Pagina 32

Media-event Mediawijsheid
Locatie: Bibliotheek Nistelrode

Kennismaking Burgemeester
Locatie: de Stuik Vorstenbosch

Lezing Frits Wunderlich
Locatie: Kloosterkapel
Vorstenbosch

29 NOVEMBER

Vrouwen Ontmoeten Vrouwen
Locatie: CC Nesterlé Nistelrode
Pagina 12

Extra koopavond Sale bij Marya Schoenen & Tassen
Locatie: Laar 9 en 16a Nistelrode

Zwarte Piet komt naar de markt
Locatie: Nistelrode

Gratis inloopspreekuur voor ondernemers
Locatie: OOvB adviseurs en accountants Nistelrode

BobZ Casino-avond voor groep 7 & 8
Locatie: BobZ Dorpshuis
Nistelrode

Sint Nicolaasfeest KBO Heesch
Locatie: De Pas Heesch
Pagina 24

Zwarte Piet komt naar de markt
Locatie: Heeswijk-Dinther

Heritage & Doctor Rock
Locatie: Café de Zwaan
Heeswijk-Dinther
Pagina 28

Vogeltentoonstelling
Locatie: CC Servaes
Heeswijk-Dinther
Pagina 38

30 NOVEMBER

Vervroegd kerstfeest
Locatie: Café de Snor Nistelrode

Sinterklaas in 't Kasteel
Locatie: Kasteel Heeswijk
Heeswijk-Dinther

Nisseroise 90's Night
Locatie: Zaal 't Tramstation
Nistelrode

Reality - Music from Jamaica
Locatie: De Pas Heesch

Nielson
Locatie: 't Tunneke Heesch

Koor Amicanto
Locatie: Sint Willibrorduskerk
Heeswijk-Dinther
Pagina 14

Een boeketje voor Franciscus
Locatie: Parochie Sint Servatius
Heeswijk-Dinther
Pagina 24

Dùbent event
Locatie: Veghel

The Pretty Faces & Black Pearl & Wolftone
Locatie: Café de Zwaan
Heeswijk-Dinther
Pagina 28

Vogeltentoonstelling
Locatie: CC Servaes
Heeswijk-Dinther
Pagina 38

1 DECEMBER

Koopzondag
Locatie: Heesch
Pagina 13

Sinterklaas in 't Kasteel
Locatie: Kasteel Heeswijk
Heeswijk-Dinther

Vogelvereniging Vogelvreugd: Kaarten
Locatie: CC Servaes
Heeswijk-Dinther

Open dag B & B Life is Good
Locatie: Fokkershoek 27
Heeswijk-Dinther
Pagina 11

Kienen
Locatie: Café Zaal Elsie
Heeswijk-Dinther

Vogeltentoonstelling
Locatie: CC Servaes
Heeswijk-Dinther
Pagina 38

2 DECEMBER

Rabobank inloopavond woningmarkt
Locatie: Cereslaan 2 Heesch

Taxatiemiddag van oude boeken, bijbels, ansichtkaarten
Locatie: De Pas Heesch
Pagina 20

Kennismaking met burgemeester Marieke Moorman
Locatie: De Pas Heesch

3 DECEMBER

Vogelvereniging Vogelvreugd: Kienen
Locatie: CC Servaes
Heeswijk-Dinther

4 DECEMBER

Breicafé bij Wolletjes
Locatie: Weijen 16 Nistelrode

Cowboy Billie Boem - En de echte Sinterklaas
Locatie: De Pas Heesch

Meditatie uur
Locatie: Kloosterkapel
Vorstenbosch

Gratis inloopspreekuur
Locatie: Cereslaan 4 Heesch
Pagina 12

5 DECEMBER

Inloopochtend voor borstkankerpatiënten
Locatie: Ziekenhuis Bernhoven
Uden
Pagina 4

6 DECEMBER

Gratis inloopspreekuur voor ondernemers
Locatie: OOvB adviseurs en accountants Nistelrode

8 DECEMBER

Kerstmarkt C.V. 'De Hossende Wevers'
Locatie: Partycentrum
't Maxend Nistelrode

Koopzondag
Locatie: Heesch
Pagina 13

Kienen
Locatie: Café Zaal Elsie
Heeswijk-Dinther

Vogelvereniging Vogelvreugd: Kaarten
Locatie: CC Servaes

Oliedag bij de Kilsdonkse Molen
Locatie: Kilsdonkse Molen
Heeswijk-Dinther

9 DECEMBER

Rabobank inloopavond woningmarkt
Locatie: Cereslaan 2 Heesch

Filmhuis De Pas - Les Petits Mouchoirs
Locatie: De Pas Heesch

Alzheimer Café
Locatie: Ontmoetingscentrum
'de Binnenstad', Oss

Open lessen Balletstudio Hanneke van der Stappen
Locatie: Heesch en Nistelrode

10 DECEMBER

Dag van de mensenrechten

Zonneochtend
Locatie: CC Nesterlé Nistelrode

Vogelvereniging Vogelvreugd: Kienen
Locatie: CC Servaes
Heeswijk-Dinther

Bloemstukjes maken in Onderonsje Heeswijk
Locatie: CC Bernrode
Heeswijk-Dinther
Pagina 12

Informatiemiddag over de AWBZ, erven en schenken
Locatie: Bibliotheek Nistelrode

De Ontmoeting: koor Con Fuoco
Locatie: Gasterij Laarstede
Nistelrode

Cursus Persoonlijke en Intuïtieve ontwikkeling
Locatie: Centrum Maia
Palmenweg 5 Nistelrode

Open lessen Balletstudio Hanneke van der Stappen
Locatie: Heesch en Nistelrode

11 DECEMBER

Breicafé bij Wolletjes
Locatie: Weijen 16 Nistelrode

Verkoop kaarten Kerstfeest KBO Heesch
Locatie: De Pas Heesch

Jaarvergadering Dorpsraad
Locatie: de Stuik Vorstenbosch

Open lessen Balletstudio Hanneke van der Stappen
Locatie: Heesch en Nistelrode

12 DECEMBER

TV Kantlijn speelt 'Knakworst'
Locatie: CC Sint Willibrord
Heeswijk-Dinther

Onderonsje in Loosbroek
Locatie: Steunpunt D'n Hoek
Loosbroek

Klankschalenconcert
Locatie: Kloosterkapel
Vorstenbosch
Pagina 2

Open lessen Balletstudio Hanneke van der Stappen
Locatie: Heesch en Nistelrode

13 DECEMBER

Gratis inloopspreekuur voor ondernemers
Locatie: OOvB adviseurs en accountants Nistelrode

TV Kantlijn speelt 'Knakworst'
Locatie: CC Sint Willibrord
Heeswijk-Dinther

Podium voor dichters
Locatie: Bibliotheken Bernheze
Pagina 16

Popkwis
Locatie: De Pas Heesch
Pagina 28

Open lessen Balletstudio Hanneke van der Stappen
Locatie: Heesch en Nistelrode

Voor meer informatie over de inhoud en tijden van de evenementen kunt u de agenda op onze websites bekijken.
Wilt u uw evenementen op deze pagina geplaatst hebben dan kunt u deze aanmelden via onze websites

www.mooiheesch.nl **www.mooinisseroi.nl** **www.mooihdl.nl** **www.vorstenbosch-info.nl**