De MooiBernheze krant
HEESWIJK • DINTHER • LOOSBROEK
VORSTENBOSCH • HEESCH • NISTELRODE
WEKELIJKS GRATIS HUIS-AAN-HUIS
Jaargang 5 • Week 7 • 17 februari 2016

Vrienden van De Meuwel: samen sterk

Vrienden van de Meuwel — Foto's: Marcel van der Steen

BERNHEZE - De Meuwel is een natuurgebied in het zuiden van Nistelrode. Een prachtig bosrijk gebied met een grote visvijver, scoutinggebouwen met een vijver en natuurlijk heerlijke wandel- en fietspaden.

Een gedeelte van natuurgebied De Meuwel

Om dit in stand te houden is een nieuw initiatief ontstaan, 'Vrienden van De Meuwel'. Dit is een club van mensen die allemaal staan voor 'De Meuwel'. In totaal heeft de groep twaalf vrienden. Samen staan ze sterk en hebben één doel: iedereen is welkom bij De Meuwel, maar zij hebben de verantwoordelijkheid om het bos, de vijvers en de gebouwen in dezelfde staat te houden zoals deze nu zijn.

Deze grote club voert met elkaar de sociale controle uit in het gebied De Meuwel en houdt elkaar hiervan op de hoogte met een groepsapp. Ze zijn allemaal gebruikers van het gebied en komen op andere tijden en dagen in De Meuwel.
Hierdoor is er op vele dagen en tijden sociale controle. Dit is nodig voor het aanpakken van bijvoorbeeld het storten van afval, vandalisme, hangjongeren en motorcrossen in het gebied.
Ook is er, in samenwerking met de gemeente Bernheze en de twee hengelsportverenigingen, op 1-1-2016 een proef gestart met nachtvissen op De Meuwel. Er zijn dit jaar dertig nachtvistoestemmingen uitgegeven aan verschillende vissers, onder strenge voorwaarden.

Deze vissers zijn samengebracht in een groepsapp, zodat ze snel ongeregeldheden kunnen delen met het bestuur om zo de sociale controle te vergroten.

De Meuwel is ook het gebied waar vele leden van scoutinggroep Mira Ceti meerdere keren per week samenkomen om lekker te kunnen ravotten en buitenspelen en waar zij op hun scoutcentrum vele kampeerders ontvangen, die allen een oogje openhouden en samen met u willen genieten van dit prachtige stukje natuur.

Afgelopen week waren de nieuwe borden klaar die op drie punlijnd – en vooral te genieten van de mooie natuur.

Trots op onze samenwerking, we hebben allemaal hetzelfde doel

De Vrienden van De Meuwel wil vooral benadrukken dat iedereen welkom is in het natuurgebied. Heerlijk om met de (klein)kinderen op zoek te gaan naar paddenstoelen of een wandeling te maken met de hond – wel aangeten in het gebied geplaatst gaan worden. Een bord met de 'do en don'ts' voor de bezoekers en gebruikers van het natuurgebied. Zo mag u bijvoorbeeld per se geen zwerfvuil achterlaten en honden moeten aan de lijn.

We wensen u veel plezier in natuurgebied De Meuwel

Pieter van Iersel, Samen Sterk in Brabant
Frank van den Hoogen, buitengewoon opsporingsambtenaar
Stefan en Dimphy van den Broek, beheerders scoutcentrum Achter de Berg
Jan Broeksteeg, Wildbeheer Eenheid Nistelrode
Mark Visser, voorzitter Nistelrodese Hengelsportvereniging
Henk van Grunsven, secretaris Nistelrodese Hengelsportvereniging
Henk van de Leest, bestuur Hengelsportvereniging Vorstenbosch
Paul Rademaker, initiatiefnemer De Nistel en omwonende
Jeroen Spierings, bestuur Hengelsportvereniging Vorstenbosch
Chiel Brienen, buurtvereniging
Michael van Creij, wijkagent

Voor Bernhezenaren
Door Bernhezenaren

Fairtrade Abdij van Berne pag. 3

Kinderpagina pag. 14

Gerard in gesprek met pag. 21

Sportnieuws pag. 29

Krant niet op woensdag ontvangen?
info@DeMooiBernhezeKrant.nl
Tel. 0412-795170

Deco
ZONWERING
Rolluiken • Raambekleding • Overkappingen
Het adres voor een vakkundig advies en montage op maat!
Nieuwstraat 19 • Heesch • 0412 480 490
www.decozonwering.nl

Hallo
JUMBO
Zie pagina 15
Jumbo Wiegmans Heesch
Jumbo Nistelrode

COLOFON
DeMooiBernhezeKrant

Oplage
13.700 stuks
Bezorgdag: woensdag

Bernheze Media
Laar 28
5388 HG Nistelrode
Tel.: 0412- 795170
Mobiel: 06-22222955
info@demooibernhezekrant.nl

Website
www.demooibernhezekrant.nl

Redactie
Rian van Schijndel
Heidi Verwijst
Martha Daams
Matthijs van Lierop

Acquisitie:
Rian van Schijndel
Ingrid van Linder
Lianne Gabriëls

Administratie:
Heidi Verwijst
office@bernhezemedia.com
Wendy van Grunsven

Vormgeving/DTP
Monique Raaijmakers
Buro Tweevoud

Fotografie
Ad Ploegmakers
Michel Roefs
Marcel van der Steen

Advertorial

Aanlevertijden
Kopij/redactie:
maandag tot 12.00 uur.
Familieberichten:
maandag tot 18.00 uur.
Info@demooibernhezekrant.nl
Advertenties:
verkoop@bernhezemedia.com

Bezorgklachten
office@bernhezemedia.com
0412-795170

Aan de inhoud van DeMooi-Bern-hezeKrant is alle mogelijke zorg besteed. Er kunnen echter geen rechten aan worden ontleend. De uitgever zal geen aansprakelijkheid aanvaarden. Niets uit deze uitgave mag op enigerlei wijze worden verveelvoudigd en/of openbaar worden gemaakt zonder toestemming van Bernheze Media.

PEFC
PEFC/30-31-674

Educatief en creatief centrum
DE EIJNDERIC
Heesch - Nistelrode - Heeswijk-Dinther

Leerzame cursussen speciaal voor u geselecteerd

Haal meer uit uw iPad
In deze basiscursus maakt u kennis met de iPad als communicatiemiddel. Na het instellen van WiFi volgt een kennismaking met de uitgebreide mogelijkheden van het toetsenbord, zodat u vervolgens berichten en foto's kunt uitwisselen. Verder behandelen we onder andere het versturen van e-mail, het installeren van apps, Facetime, het gebruik van de camera, het werken met het berichtencentrum en een verkenning met Safari.
Vrijdag 26 februari, 9.30-11.30 uur
4 lessen € 54,-.
Uw docent: Wim van Nistelrooij

Downloaden en streamen
Voorheen speelden we muziek en films af vanaf de harde schijf van onze computer. Tegenwoordig is 'streaming' veel gebruikelijker. Maar wanneer moet u downloaden en wanneer streamen? Welke programma's heeft u ervoor nodig? Hoe werkt streamen en waar worden downloads opgeslagen? Op die vragen (en meer!) krijgt u in vier lessen de antwoorden.
Woensdag 2 maart, 9.30-11.30 uur
4 lessen € 54,-.
Uw docent: Wim van Nistelrooij

Van foto naar album
In deze cursus leert u meer over de mogelijkheden die Webprint en Kruidvat u bieden. Foto's afdrukken of een album, kalender of agenda maken: het is allemaal mogelijk. In de eerste les wordt het programma uitgelegd, vanaf les twee gaat u aan de slag met uw eigen foto's.
Donderdag 25 februari,
13.30-15.30 uur, 3 lessen, € 37,-.
Uw docent: Wim Meuzelaar.

Meer informatie en inschrijven via info@eijnderic.nl
www.eijnderic.nl / 0412-454545

't Dorp 69 in Heesch - T. 0412 - 453759 en
bij de bakkers Lamers in de Heihoek in Oss

Stichting Kloosterkapel Vorstenbosch
culturele educatieve ontmoetingsplaats

Lezing en concert in de Kloosterkapel

Donderdag 18 februari: lezing 'De weg van de Tarot' door Astrid Berkers, aanvang 20.00 uur, kosten € 5,-.
Op deze avond laat zij het publiek kennismaken met de werking van de tarotkaarten. Velen kennen die waarschijnlijk uit films of verhalen van zigeuners en hun voorspellingen. Gelukkig heeft het een veel diepere werking en kun je er veel inzicht door krijgen. Het zal een avond zijn waarop het publiek niet alleen maar luistert, maar ook nog iets over zichzelf kan opsteken.

Zondag 28 februari: concert door Stanza met 'Belgische Helden', aanvang 15.00 uur, entree € 5,-.
Na het succes met hun programma 'Liederen van Bram Vermeulen', is Stanza terug in de kapel! Ook bij dit concert is de kapel aan de sfeer aangepast. Stanza bestaat uit Jos van Oorschot, zang en gitaar; Erik van Dijck, zang en toetsen; Kees de Wit, zang, fluit, saxofoon en percussie; Ruud Sempel, bas.
Veel meer dan het land van Bourgondische maaltijden en heerlijke bieren, is België voor de muzikanten van Stanza vooral het land van de stille waters met diepe gronden, van bescheiden mensen, die heel veel te vertellen hebben. En dat ook nog op een humoristische en originele manier! Liederen van onder anderen Raymond van het Groenewoud, Lieven Tavernier, Johan Verminnen, Miel Cools en Kommil Foo passeren de revue in dit programma.

Aanmelden of meer informatie: www.kloosterkapelvorstenbosch.nl / info@kloosterkapelvorstenbosch.nl

WIST *u dat...*

column

PORC PLEIN AIR VARKEN

In ons assortiment verkopen we varkensvlees van het Porc Plein Air varken (het buitenvarken) uit de Belgische Ardennen. Dit varken heeft alle ruimte om, net als vroeger, vrij te bewegen en in alle rust in de natuurlijke leefomgeving van de Ardennen te groeien. Wij bereiden uitsluitend diervriendelijk vlees van een bijzondere komaf, met een verfijnde structuur en een natuurlijke vleessmaak. Deze varkens behoren tot de absolute top op het gebied van smaak, kwaliteit en gezondheidsgaranties. Hieronder vindt u een heerlijk recept, zeker de moeite waard eens te bereiden.

Stoofpot van varkenswangetjes, van het Porc Plein Air varken uit de Ardennen
Varkenswangetjes, niet iets dat je regelmatig op tafel zet, terwijl het vroeger een algemeen hoofdgerecht was. Nu worden deze wangetjes meer en meer gebruikt om echte delicatessengerechtjes te maken. Wangetjes bewegen veel en daarom bevat het vlees veel bindweefsel. Door het vlees langzaam te garen wordt dit zacht en smeuïg. Dit stoofpotje kun je natuurlijk met verschillende groenten serveren, maar is vooral erg lekker met aardappels en koolrabi, in frietjes gesneden.

Benodigdheden: (2 à 3 personen):
varkenswangen (ongeveer 8 stuks)
peper en zout
bloem
2 eetlepels basterdsuiker lichtbruin
3 eetlepels rode wijnazijn
ongeveer 400 ml kalfsfond
1 flesje Westmalle of andere trappist
1 ui, gesnipperd
1 sjalot, gesnipperd
1 teentje knoflook, gesnipperd
tijm, laurier, rozemarijn (verse kruiden)
boter

Bereiding:
Oven voorverwarmen op 140 graden. De varkenswangen kruiden met peper en zout, hierna licht in bloem wentelen en aanbakken in boter. In een pan, die ook in de oven kan, de ui, sjalot en knoflook aanstoven, de gebakken varkenswangen erop leggen. Voeg naar smaak de basterdsuiker toe en leg er de verse kruiden op. Voeg azijn, het opgewarmd bier en fond toe (vlees en kruiden moet onder staan). Dit gaat dan minstens 2 uur in de oven op 140 graden, met het deksel op de pan.
De saus van de varkenswangen is, als het goed is, ingekookt en al lichtjes gebonden door de bloem aan de varkenswangen. Indien je toch een dikkere saus wenst, kun je het vlees voorzichtig uit de kom halen en de vloeistof wat verder indikken met boter en bloem.

De groenten die ik erbij serveer, kook ik eerst en worden daarna, op het laatst, nog licht gestoofd in wat boter, op smaak gebracht en afgewerkt met bosui. Aardappel en koolrabi snijd je in frietjes. Maar het is ook lekker met spruitjes, raapjes of een salade.

Eet smakelijk!

Als u onze slagerij-/poelierszaak bezoekt, zijn mijn team en ik u graag van dienst.
Riny van Esch – 't Dorp Heesch

Slagerij - Poelier Riny van Esch
De ambachtelijke scharrelvleesspecialist
party-service & catering

Zaterdag 5 maart
Inloopworkshop verstopte bonbons
U bent van harte welkom om 10.30 uur, om samen heerlijke bonbons te komen maken.

Vanaf € 25,- p.p

Creatief & lekker
Specialist in chocoladeworkshops
Den Hof 17 - 5388 GN Nistelrode - 06 48546757
creatiefenlekker@telfort.nl - www.creatiefenlekker.nl

Abdij van Berne eerste fairtrade abdij in Nederland

Abt Denis Hendrickx met de fairtrade sticker

BERNHEZE - **Ook de Abdij van Berne in Heeswijk-Dinther draagt haar steentje bij aan de campagne voor Fairtrade Gemeente Bernheze. Een delegatie van de werkgroep Fairtrade Gemeente Bernheze bezocht op donderdag 28 januari de abdij en overhandigde abt Denis Hendrickx de bijbehorende sticker.**

Denis Hendrickx vervult de functie van abt in Berne sinds maart 2013. Daarvoor was hij prior van de fairtrade Priorij De Schans in Tilburg. Hij kent de fairtrade-gedachte dus van binnenuit. "De abdij voldoet aan de voorwaarden voor de Fairtrade Gemeente campagne en het is - voor zover ons bekend - de eerste abdij in Nederland die recht heeft op de sticker 'Wij doen mee'. Met deze sticker wordt naar buiten kenbaar gemaakt dat fairtrade-producten worden gebruikt of verkocht", legt Bert Bakker, voorzitter van de Werkgroep Fairtrade Gemeente Bernheze, uit. "Daarnaast is duurzaamheid en maatschappelijk verantwoord ondernemen (mov) een belangrijke doelstelling binnen een fairtrade gemeente. Dat geldt zowel in de abdij, als in de bijbehorende boekhandel, drukkerij en uitgeverij. En binnen de mogelijkheden van zo'n monumentaal gebouw, wordt ook zoveel mogelijk gebruik gemaakt van groene energie."

Voldoende deelnemers

In de abdij wordt verder fairtrade koffie, thee en frisdrank geschonken. De abdij biedt mogelijkheden voor workshops, studiebijeenkomsten en lezingen. Bert Bakker: "Voor deze bezoekers, maar ook voor bewoners en gasten, wordt voor de lunch en het diner bewust gebruik gemaakt van fairtrade producten. Dat betekent extra pr-waarde voor de fairtradegedachte, tot ruim buiten de abdij." Eens in de maand biedt de Wereldwinkel van Heeswijk-Dinther na de zondagsviering, tijdens het koffiedrinken, de mogelijkheid om producten uit de Wereldwinkel te kopen.

Bert Bakker tot slot:

"Er zijn inmiddels voldoende deelnemers gevonden om officieel de titel Fairtrade Gemeente te aan te vragen. Deelnemers vanuit winkels, horeca, organisaties en bedrijven maken dit mogelijk. De werkgroep gaat uiteraard door met het uitbreiden van het aantal deelnemers. Zo zorgen we met z'n allen voor een eerlijke handel."

MOOI VAN HANS MANDERS

Dichten is voor mij ook het plezier in het rijmen. Ik snap dat de meeste hedendaagse dichters zich niet door de eisen van rijm en metrum willen laten beperken in hun creativiteit. Maar, voor een vormvaste dichter als ik, zit hem de creativiteit juist voor een belangrijk deel in het vinden van de juiste rijmwoorden en goed lopend metrum. De vorm van het gedicht is voor mij minstens zo belangrijk als de inhoud.

In 2014 was ik uitgenodigd op een literatuurfestival in Drenthe. Daar werd een gedichtenbundel gepresenteerd, waarvoor ik ook een bijdrage had geleverd. In die bundel staat het gedicht 'Munsterscheveld' van de dichter Peter Knipmeijer, ook een vormvaste dichter. De eerste strofe gaat als volgt:

Er is een gehucht waarvan nooit wordt verteld
Het staat in geen enkele atlas vermeld
Het is pittoresk en wat achtergesteld
Ik spreek hier van Munsterscheveld

Hierna volgen nog zes strofen, waarvan alle regels rijmen op –eld. Toen ik het gelezen had, inspireerde het mij tot een vergelijkbaar gedicht over een van de kernen van Bernheze. Ik heb het tot dusver niet in deze rubriek durven opnemen, maar nu – kort na carnaval – is het moment gekomen. Tegen de inwoners van Vorstenbosch wil ik vooraf zeggen: neem geen aanstoot aan de inhoud, want het ging me puur om de lol van het rijmen.

IN 't DORPJE VORSTENBOSCH

De een heeft er een steekje los
De ander is een sluwe vos
Dus wie er woont die is de klos
In 't dorpje Vorstenbosch

De mannen kijken naar de Tros
En elke vrouw heeft steeds een blos
Men werkt er nog met MS-DOS
In 't dorpje Vorstenbosch

De koeien klimmen op een os
De kippen telt men er per gros
En in de vensterbank groeit mos
In 't dorpje Vorstenbosch

De voetbalploeg wint nooit de toss
Men slipt er weg bij motorcross
Of valt er van zijn stalen ros
In 't dorpje Vorstenbosch

Of men nu Jan heet, Piet of Jos
Men heeft nog nooit gehoord van Kos
Men weet niet eens de weg naar Oss
In 't dorpje Vorstenbosch

De kapelaan drinkt calvados
En denkt als ik mijn tanden flos
Kust mij de vrouw met wie ik hos
In 't dorpje Vorstenbosch

Al spreekt de Tovenaar van Oz
Een spreuk uit via Tante Pos
Nooit komt een filmploeg van de NOS
In 't dorpje Vorstenbosch

Bezoek
mooi Bernheze.nl
www.mooibernheze.nl
INFORMEERT, BOEIT EN INTERESSEERT

CAFÉ-ZAAL ELSIE
Feestje? Bezoek ons café-zaal

Schoolstraat 17
5473 GD Heeswijk-Dinther
Tel: 0413-294149
info@cafe-zaalelsie.nl
www.cafe-zaalelsie.nl

RIVEZ
ASSURANTIËN & RISICOBEHEER BV

BIEDT UW REISVERZEKERING WEL DEKKING VOOR EEN GIPSVLUCHT?
Niet elke reisverzekering biedt standaard dekking voor wintersport. Daarnaast kan het zijn dat uw zorgverzekering onvoldoende dekking biedt voor geneeskundige kosten in het buitenland. Controleer daarom voordat u de piste afgaat de dekking van uw reis- en zorgverzekering!
Heeft u vragen of wilt u een reisverzekering afsluiten? Neemt u dan contact met ons op. Wij helpen u graag.
Weijen 19a - 5388 HL Nistelrode 088-8000900 info@rivez.nl
WWW.RIVEZ.NL

NIEUW in Uden, Veghel en Bernheze
DE THUISSLAGER
WIJ LEVEREN EEN GOED STUK VLEES VOOR EEN BETAALBARE PRIJS. RUND, VARKEN, SCHAAP OF KIP
Wij maken het voor u klaar zoals u dat wenst per 2, 4 of 6 personen.
Wat u wilt: zoals gehakt, verse worst, saucijzen, hamburgers, slavinken, blinde vinken, etc.
Ook leveren wij voor de horeca vanaf 10 kg.
Oa. runderhaas, rosbief, biefstuk, entrecôte, schnitzel, tartaar
Ook op voorraad, ijsklontjes € 1,80 per zak.
Meer informatie: 06-42968565

Dokter op Dinsdag over prostaatkanker

UDEN - **Op dinsdagavond 23 februari spreekt uroloog Richard van der Linden over prostaatkanker in de serie Dokter op Dinsdag.**

bernhoven

Signalen die op prostaatkanker kunnen wijzen zijn plasklachten, bloed bij de zaadlozing, vage klachten als vermoeidheid of botpijn, maar in heel veel gevallen is er geen enkel signaal. Plasklachten, als nadruppelen of een minder krachtige straal, komen ook voor bij een goedaardige prostaatvergroting, ook wel bekend als 'oude mannenkwaal'. Plasklachten hoeven dus niet altijd te wijzen op prostaatkanker.
In eerste instantie kan de huisarts onderzoek verrichten door te voelen of de prostaat vergroot is. Dit onderzoek verloopt via de anus. De huisarts verwijst door naar de specialist. Bloedonderzoek kan uitwijzen of er een verhoogd PSA aanwezig is (prostaat specifiek antigeen). PSA is een stof waarmee een inschatting gemaakt kan worden of er 'iets' in de prostaat gaande is.
Afhankelijk van bepaalde waardes uit het onderzoek, wordt gekeken of en welke behandeling nodig is. Het is namelijk niet altijd nodig om direct in te grijpen. Wel worden dan regelmatig controles uitgevoerd. In de begeleiding en behandeling van mensen met prostaatkanker werken uroloog en huisarts nauw samen. Over hoe die samenwerking eruit ziet, geeft dr. Van der Linden eveneens uitleg. Uiteraard is er ruimte tot het stellen van vragen.

Aanmelden
Dinsdag 23 februari van 19.30 tot 21.00 uur. De toegang is gratis. Graag vooraf aanmelden. Bel 0413 - 402900 of stuur een e-mail: psb@bernhoven.nl, onder vermelding van naam, aantal personen en telefoonnummer. Toewijzen van plaatsen geschiedt op volgorde van binnenkomst.

Avila coaching voor geluk en welzijn!

Persoonlijke begeleiding; snel en effectief!

Verlang je naar een leven met meer bewustwording, spontaniteit en warmte in je relaties? Avila coaching helpt mensen bij het loskomen van emotionele problemen, stress- en psychosomatische klachten zoals vermoeidheidsklachten, relatieverslaving, angsten, somberheid, allergie, migraine, hoofdpijn, rugpijn en hartkloppingen. Wij gebruiken o.a. de Triskelmethode waarmee je ook jezelf kunt coachen om welzijn in je leven te creëren. Speciale tarieven voor mensen met minimuminkomen. Vergoeding door zorgverzekeraars mogelijk en het kennismakingsgesprek is gratis en vrijblijvend.

Cursussen en kennismakingsavonden
Binnenkort o.a.:

*** Gratis proefles NLP op 23 februari**
Avondcursus Beter communiceren met NLP start op 1 maart.

*** Gratis proefles Mindfulness / Mindful Energy Training op 24 februari**
Avondcursus start op 2 maart.

*** Emotionele balansavond op 14 maart**
Zelf je emotionele balans leren herstellen met Triskelmethode.

Tel: 0413 30 3848 | 06 4347 5558 | 06 2113 9270
info@avilacoaching.nl | www.avilacoaching.nl

FYSIOCENTRUMHEESCH

Dry needling

- Een fysiotherapietechniek, bruikbaar bij spieren 'in de knoop'
- Spierknoop wordt met acupunctuurnaald aangeprikt
- Positieve effecten op pijn, beweeglijkheid en doorbloeding
- Vergoeding uit aanvullende verzekering

Meer weten of een afspraak maken?
Neem contact op met FysioCentrum Heesch

Verdilaan 48 - T: 0412-457067 - info@fysiocentrumheesch.nl
www.fysiocentrumheesch.nl

Wijkteam Thuiszorg Pantein op nieuwe locatie aan 't Dorp

HEESCH - **Vanaf 1 januari 2016 zit het wijkteam van Thuiszorg Pantein in het hart van Heesch, aan de Sergeant Thompsonstraat 1. Vanuit deze locatie wordt de zorg aan inwoners van Heesch gegeven.**

In het hart
Patricia van de Wouw en Jacky Oliemeulen van wijkteam Heesch: "Wij vinden het belangrijk om midden in het werkgebied aanwezig te zijn en een goede relatie met de klanten, verwijzers en inwoners van Heesch te hebben. Weten wat er speelt in de wijk, elkaar spontaan ontmoeten en het gesprek aan kunnen gaan, is nog makkelijker nu we op deze nieuwe locatie zitten".

Kennismaken
Klanten kunnen voor zorgvragen bellen naar Pantein (0900-8803) en dan komt er zo snel mogelijk iemand van het wijkteam bij de klant thuis.

Wilt u graag een keer kennismaken met het wijkteam, zien waar en hoe ze werken of heeft u vragen? U bent van harte welkom tijdens het Open huis op donderdag 25 februari van 15.00 - 17.00 uur.

Burenhulp Nisseroi

Mijn kind doet dat niet!

NISTELRODE - **Wie weet ken je het wel: ze zijn een jaar of 15 en ze gaan uit en komen voor het eerst in aanraking met drugs. Ze willen erbij horen, dus proberen het zelf ook een keertje. Meestal is dit een jointje of een pilletje, makkelijk te koop in ons dorp en eigenlijk niet eens zo duur. Kunnen ze mooi toch de hele avond feesten…**

Drugsgebruik komt veel voor; in heel Bernheze, dus ook in Nistelrode. Het is gewoon op iedere hoek van de straat te koop! Voor de jongeren is het al normaal, dat op festivals XTC wordt gebruikt! Herken jij, als ouder, het gebruik van XTC bij je kind? Of doen jullie kinderen dat niet? Of willen we dat graag geloven? Probeer eens anders te denken: misschien dat 'die van ons' het ook doen? Wellicht zet je daarmee de deur tot conversatie over dit 'verboden, lastige' onderwerp wel open.

Informatieavond
Burenhulp houdt op 14 april samen met specialisten, een informatieavond over alcohol en drugsgebruik in ons dorp. Belangstellenden zijn van harte welkom in CC Nestelré, waarvoor je je kunt aanmelden via info@burenhulpnisseroi.nl. Zo weten wij hoeveel koffie/thee we moeten zetten. De entree is gratis.
Zijn je zorgen te groot om te wachten tot 14 april, misschien kan Burenhulp Nisseroi jou de weg wijzen naar hulp of geruststelling; te bereiken via www.burenhulpnisseroi.nl of 0412-744111.

Gezellige Brabantse middag Zonnebloem HDLV

Grote opkomst Brabantse middag

HEESWIJK-DINTHER – **Liefst 200 deelnemers en vrijwilligers van de Zonnebloem afdeling HDLV genoten zaterdag 14 februari van een Brabantse middag.**

Ze werden ontvangen in de ruimte van KBO Heeswijk, met koffie/thee en cake. Daarna ging het gezelschap naar de aula van gymnasium Bernrode. Daar zorgde Het Boekels Kwartierke voor kostelijk vermaak, met zang, muziek, grappen en grollen. In de pauze was er een heerlijk worstenbroodje met een drankje. Na de pauze zong de hele zaal uit volle borst - samen met Het Boekels Kwartierke - de Nederlandstalige top 10 uit 1972. Deze succesvolle middag kwam tot stand door de bijdrage van de Rabobankclubkascampagne. Dank aan de Rabobank en al degenen die aan deze Brabantse Zonnebloemmiddag in het najaar van 2015 hun stem hebben gegeven.

Kostelijk vermaak en muziek

De Lachspiegel is ‘zeker weten’ volksvermaak

V.l.n.r.: Marijke, Harry en Idy *Tekst en foto: Wendy van Lijssel*

HEESWIJK-DINTHER – **Zeker Weten. Dát is de titel van de 66e revue van toneel-en cabaretvereniging De Lachspiegel uit Heeswijk-Dinther en zekers te weten dat ze, zoals ook voorgaande jaren, jong en oud gaan vermaken met een voorstelling, die op vrijdag 26, zaterdag 27 en zondag 28 februari om 20.00 uur te zien is in het Willibrordcentrum in Heeswijk.**

Momenteel wordt er door de leden van De Lachspiegel hard gewerkt aan het zetten van de laatste puntjes op de i voordat eind februari het ingestudeerde met verve op toneel gezet wordt.

Onder hen, spelers Marijke van Katwijk, Idy Schouten en Harry van de Ven. Eerstgenoemde is bestuurslid en al ruim een halve eeuw actief bij de vereniging.

“We zijn geen grote vereniging. We hebben acht spelers en acht mensen die zich achter de schermen verdienstelijk maken. Juist het kleinschalige maakt het hecht, klein en fijn.”

Dit wordt bevestigd door Idy Schouten uit Oss en Harry van de Ven uit Dinther. Zij zijn de ‘jongste’ leden en staan dit jaar voor de derde keer op het toneel. “Ik werd door speler Monique gevraagd om mee te doen. Ik zong destijds bij een koor en was al enige tijd zoekende naar een nieuwe uitdaging. Hoewel ik De Lachspiegel nog nooit had zien spelen, hoefde ik er niet lang over na te denken en heb ik direct ‘ja’ gezegd”, vertelt Idy enthousiast.

Leuk, maar ook pittig, zo wordt duidelijk want: “Je zet op één avond talloze typetjes neer en hebt elke keer een andere tekst. Je bent eigenlijk doorlopend aan het schakelen. De kunst is om in het karakter te kruipen. Gelukkig krijgen we alle ruimte om, onder leiding van Lonneke van de Ven, er onze eigen draai aan te geven”, aldus Idy.

Harry van de Ven onderstreept dat laatste. Hij had nul zang-of toneelervaring toen hij drie jaar geleden instapte en het duurde zelfs twee jaar voor hij de drempel over was om mee te doen. “Ik heb eerst twee jaar voorstellingen bezocht”, lacht hij. Toen was ook hij ‘om’. “Het is een leuk gezelschap”, meldt hij om droogjes toe te voegen: “Gelukkig hoeft niet iedereen veel te zingen.”

Vrijdag 26, zaterdag 27 en zondag 28 februari gaat het ‘Zeker Weten’ gebeuren. Er is, zoals trouwe bezoekers weten, een afwisselend programma samengesteld met een humoristische kijk op alledaagse en actuele zaken die spelen in het dorp, in Nederland en de wereld. Het woordje ‘serieus’ hoeft niet genoemd. Marijke, Idy en Harry eensgezind: “Daar doen we niet aan. Het is volksvermaak met doordenkertjes en er gebeurt van alles.”

‘Er is een afwisselend programma met een humoristische kijk op alledaagse en actuele zaken’

Vanaf 15 februari kunnen kaartjes à € 8,- p.p. gereserveerd worden bij Jeanne van Grinsven op tel. 0413-292593 of aan de kassa. Vol is echter vol.

Bezoek
mooiBernheze.nl
www.mooibernheze.nl
INFORMEERT, BOEIT EN INTERESSEERT

ZEGERS OPTIEK
Alle monturen zijn geprijsd inclusief ENKELVOUDIG ONTSPIEGELD glas
't Dorp 30a - 5384 MA Heesch - 0412-473320 - www.zegersoptiek.nl

HEERKENS GROENTE EN FRUIT
Waardsestraat 15 - 5388 PP Nistelrode - Tel.: 0412 611383 - info@heerkensAGF.nl - www.heerkensAGF.nl

ZORG EN HULP

Spoed, als elke seconde telt
Alarmnummer Brandweer, Ambulance en Politie 112
Doven en Slechthorenden spoedeisende hulp 0900-8112
Geen spoed
Brandweer 0412-458888
Politie 0900-8844
Politie doven en slechthorenden 0900-1844
Huisartsenpost 0900-8860

BERNHEZE
Aanzet Algemeen maatschappelijk werk
0413-366986 www.aanzet.nu
THUISZORG PANTEIN
Voor al uw zorgvragen bel 0900 8803 (lokaal tarief)
www.thuiszorgpantein.nl

HEESCH
Huisartsen
Huisartsenpraktijk P.J.A. van der Burgt
Langven 24, tel: 0412-453798
Spoed overdag: 0412-455282
Huisartsenpraktijk De Zwaan en Van Sonsbeek
Schoonstraat 21
Tel: 0412-450802
Spoed overdag: 0412-450802
Huisartspraktijk L. van Cruchten
't Dorp 37, tel: 0412-451355
Spoed overdag: 0412-454945
Mw. N.A.M. Hiemstra
Hoogstraat 1a Tel: 0412-451380
Spoed overdag: 0412-452739
Apotheek
BENU Apotheek Heesch
open ma.-vr. 8.00-17.30 uur
zaterdag 11.00 - 13.00 uur
0412-451971
BrabantZorg
Locatie: Heelwijk en Thuiszorg Heelwijk/Laarstede
Mozartlaan 2, 0412-465500
www.brabantzorg.eu

HEESWIJK-DINTHER
Huisartsen
Huisartsenpraktijk De Vrij-Kesselaer
Irenestraat 45
Tel.: 0413-292350
Spoed overdag: 0413-292730
Huisartsenpraktijk Heilaren
Heilarensestraat 64
Tel.: 0413-292922
Spoed overdag: 0413-293393
Apotheek
Apotheek Heeswijk-Dinther
open ma.-vr. 8.30-18.00 uur
buiten openingstijden voor spoedeisende recepten bij de dienstapotheek gevestigd naast Bernhoven ziekenhuis Uden
Tel.: 0413-381848.
Laverhof
Locaties Cunera, De Bongerd en ondersteuning thuis
Zijlstraat 1, tel.: 0413-298100

NISTELRODE / VORSTENBOSCH
Huisartsen
Huisartsenpraktijk Nistelrode
Tramstraat 13. Tel.: 0412-611250
Spoed overdag: 0412-613298
Apotheek
Apotheek Nistelrode
open ma.-vr. 8.30-17.30 uur
zaterdag 11:00-12:00 uur
buiten openingstijden voor spoedeisende recepten bij de Regioapotheek in het Bernhovenziekenhuis.
Tel.: 0412-614035
BrabantZorg
Locatie: Laarstede en Thuiszorg Heelwijk/Laarstede
Laar 40. Tel.: 0412-407020
www.brabantzorg.eu
Verloskundige Nistelrode-Heesch
Verloskundige praktijk NOVA
Mozartlaan 2 Heesch
0412-646839
spoed: 06-53673167
www.novaverloskundigen.nl

LOOSBROEK
Huisartsen & Apotheek vindt u onder meer in Heeswijk & Nistelrode. De huisartsen uit de regio draaien diensten in Loosbroek.

BERNHEZEFAMILIEBERICHTEN

In onze rubriek 'familieberichten' plaatsen wij aankondigingen van geboorte, overlijden, jubilea, dankbetuigingen, felicitaties en veel meer. Met het plaatsen van uw familiebericht bereikt u in Bernheze alle huishoudens omdat de krant elke week in elk huis op de mat valt.

Hij wilde nog zoveel...

Na vele verre reizen, heeft Paul zijn rust gevonden.
Toch nog onverwacht, moeten wij afscheid nemen van onze jongste broer.

Paul Cuijpers

Heeswijk ☆ 1 juli 1956 Zoetermeer † 12 februari 2016

Gertie Cuijpers
Jacques en Maria Cuijpers - Gooskens
Coby en Hennie † Huijbers - Cuijpers
Geert Cuijpers †
Frits en Ida Cuijpers - van Gemert
neven en nichten

U kunt persoonlijk afscheid nemen van Paul op vrijdag 19 februari om 13.30 uur in de aula van crematorium Meerbloemhof, Buytenparklaan 1-2 te Zoetermeer.

De afscheidsbijeenkomst zal plaatsvinden op vrijdag 19 februari om 14.00 uur in crematorium Meerbloemhof, Buytenparklaan 1-2 te Zoetermeer.

Indien u zich betrokken voelt, bent u van harte welkom.

VIERGENERATIES

HEESCH - Grootmoeder Betsie van de Ven- Ruijs (96), moeder Christien van der Leest- van de Ven, dochter Sita van der Doelen- van der Leest, kleindochter Femme van der Doelen.

Dagelijkse eucharistieviering
om 12.15 uur.
Op zondag om 10.30 uur
en vespers om 18.00 uur.

Kringloop Heesch
Kromstraat 5 - 5384 LT Heesch
0412-474500 - www.kringloop-heesch.nl

DOWNLOAD ONZE WEBAPP!
GEBRUIKTEBOUWMATERIALEN.COM
Zoekt u gebruikte bouwmaterialen?
www.gebruiktebouwmaterialen.com
Openingstijden / Afhalen: Ma-Vr: 8:00-18:00 / Za: 8:00-15:00
Bezoekadres: Bobbenagelseweg 10a, 5491 VL Sint-Oedenrode
Telefoonnummer: +31 (0)413 490524
E-mailadres: info@gebruiktebouwmaterialen.com

TipMooiBernheze.nl

Meedenken • Meepraten

Stel u was één dag burgemeester, wat zou u dan veranderen in onze gemeente?

Mensen hebben vaak hun mening klaar. Ze zijn voor of tegen een nieuw idee dat opborrelt in de samenleving. Politici gooien wel eens een balletje op en luisteren wat de reacties zijn. Luisteren ze dan ook echt? Hoe vaak hoor je: ze doen maar, ze luisteren toch niet naar ons? Vanaf nu kun je meepraten en meedenken over wat er in Bernheze zou moeten gebeuren.
Schrijf je vandaag in bij TipMooiBernheze.nl en praat mee met de burgemeester. Behalve dat je je eigen mening kunt geven, zie je ook hoe andere mensen denken over Bernheze.

Samen maken we Bernheze een stukje mooier

PAROCHIENIEUWS

Gezinsviering in Dinther over Norbertijner vastenactie

HEESWIJK-DINTHER - **In de Servatiuskerk in Dinther vindt op zaterdag 20 februari weer een gezinsviering plaats. Het thema van deze viering is de Norbertijner vastenactie.**

Ook dit jaar ondersteunen de parochies van Heeswijk, Dinther en Loosbroek het vastenactieproject van de Stichting Solidair met India, gevestigd in de Norbertijner Abdij van Berne in Heeswijk. De uitvoering van dit project gebeurt door de Norbertijnen van Mananthavady. Het betreft het aanleggen van toiletten en waterputten, onderwijs en het opstarten van een bomen- en plantenkwekerij.
In deze viering zal Tineke van Schijndel een presentatie houden met beelden over de situatie van de bevolking in het Wayanaddistrict, voor wie deze actie gehouden wordt. Pastor Joost Jansen legt uit wat vasten betekent en hoe je daar aan mee kunt doen. Gedichtjes en gebeden worden verzorgd door kinderen van de basisschool. Wim Smits begeleidt op zijn accordeon de liedjes die iedereen mee kan zingen.
De viering begint om 19.00 uur. Een gezinsviering is speciaal bedoeld voor kinderen van groep 4 – 8 en hun (groot)ouders. Maar natuurlijk is iederéén van harte welkom!

Thema-avond 'barmhartig en rechtvaardig'

HEESWIJK-DINTHER - **Paus Franciscus heeft een 'heilig jaar' uitgeroepen: het Jaar van Barmhartigheid. Maar er is ook het recht. Mensen moeten zich ook aan de wet houden. Dat kan weleens wringen.**

Rechters ervaren dat dagelijks. Rob Cremers uit Heeswijk-Dinther is rechter bij de rechtbank van Den Bosch en denkt na over deze dilemma's. Hij wil zijn ervaringen delen en doet dit tijdens een thema-avond op dinsdag 23 februari in CC Servaes in Heeswijk-Dinther. Aanvang 20.00 uur, de toegang is gratis.

Inzamelingsactie Lichtpunt bij Jumbo Heeswijk

HEESWIJK-DINTHER/LOOSBROEK - **In Heeswijk-Dinther wordt op zaterdag 27 februari een levensmiddelen-inzamelingsactie gehouden door Lichtpunt.**

Lichtpunt is de hulpdienst van de parochies van Heeswijk, Dinther en Loosbroek. Ook in deze parochies zijn er mensen die het moeilijk hebben en die steun behoeven. Zij zijn niet altijd zo zichtbaar. Lichtpunt wil hen hulp bieden.
Van de opbrengst van de inzamelingsactie worden paaspakketten gemaakt voor medemensen uit HDL die het financieel moeilijk hebben. Bijdragen aan deze actie kan door een extra boodschap te kopen van de lijst die aangeboden wordt en deze te doneren bij de kraam bij de ingang van Jumbo in Heeswijk-Dinther.
De inzameling is van 10.00 tot 14.00 uur. Bij deze actie helpen vormelingen uit de parochies mee bij het inzamelen en inpakken.

Het zit in hun genen. De service, de klantvriendelijkheid, de kennis en vakmanschap. En dat werpt zijn vruchten af. Want Van den Akker Zonwering in Heesch gaat nu samenwerken met dé goeroe op het gebied van aluminium rolluiken: wereldwijd marktleider Heroal.

V.l.n.r.: Albert, Ilse, Meggie en Wout *Tekst: Anita van den Bogaart Foto: Marcel van der Steen*

HEESCH - **Kies je voor Van den Akker, dan kies je voor kwaliteit. Sinds begin van dit jaar zijn de zusjes Ilse en Meggie van den Akker en hun partners Albert en Wout gekozen tot samenwerkingspartner van het gerenommeerde Duitse concern Heroal: wereldwijd marktleider in aluminium rolluiken. Dat zegt wel het een en ander.**

Bijvoorbeeld over die kwaliteit. Heroal levert de onderdelen; Van den Akker zet alle rolluiken zelf in elkaar en levert daarbij maatwerk tot in de precisie. De rolluiken zijn uitsluitend van geavanceerd aluminium. Weer- en windbestendig, met inbraakbeveiliging, energiebesparend en precies naar wens van de klant. Snel en efficient gemonteerd; Van den Akker beheert zijn eigen Heroal-voorraad. Dat is nog eens service op maat.

Zelf doen

Liever zelf aan de slag? Doe-het-zelvers met gouden handjes kunnen bij Van den Akker ook terecht voor alle onderdelen van deze kwaliteitsrolluiken. Dat betekent zelf klussen met de allerbeste materialen voor een optimaal resultaat.

In de zon, uit de zon

Een mooi zonnetje op zijn tijd is fijn. Daar knapt een mens van op. Maar als die zonnestralen je bijna verblinden als je binnenshuis je werk wilt doen of als ze de temperatuur in je huis te hoog doen oplopen, dan wil je die zon toch graag een beetje buiten houden. Van den Akker heeft alles in huis om het hoofd - ook in de meest tropische zomers - koel te houden. Daar hoef je niet eens zelf over na te denken, want zij bedenken de oplossing voor je en voeren het ook nog eens perfect uit. Van den Akker levert screens, terrasschermen, markiezen en zonneschermen. Met kleurvast, waterafstotend kwaliteitsdoek met verlijmde naden. Zodat ze nóg langer meegaan. Laat die zomer dus maar komen!

Naast rolluiken en zonwering, levert Van den Akker ook kunststofkozijnen; oerdegelijk en ijzersterk dankzij het stalen frame. Lichtvast en onderhoudsvrij; er komt geen verfkwast meer aan te pas.

Service

Onderhoud en service zijn bij Van den Akker in goede handen. Zij kennen hun producten van binnen en van buiten en leveren uitsluitend optimale kwaliteit. Dat merk je, dat zie je. Want dát maakt nou net het verschil.

VAN DEN AKKER LEVERT OPTIMALE KWALITEIT. DAT MERK JE, DAT ZIE JE

V.D. AKKER
ROLLUIKEN ZONWERING KUNSTSTOFKOZIJNEN

VAN DEN AKKER ZONWERING EN KUNSTSTOFKOZIJNEN
www.akker-zonwering.nl

De Versdriehoek
Aanbiedingen geldig van 18 t/m 24 februari
Aan Laar / Tramstraat - Nistelrode

AMBACHTELIJKE SLAGERIJ VAN DEN TILLART
AANBIEDINGEN
4 Kipcordon Blue's met gratis kilo verse frieten
Bourgondische- en oosterse rib 100 gr. € 1,40
Bami uit eigen keuken 100 gr. € 0,85
Varkenshaassaté 100 gr. € 1,50
WWW.SLAGERIJVDTILLART.NL
TRAMSTRAAT 17, NISTELRODE
KERKSTRAAT 9, VORSTENBOSCH

CEELEN
GROENTE en FRUIT SPECIAALZAAK
Groente en fruit da's de klok rond genieten
CHAMPIGNONS 500 gram € 1,50
KRIEL (geschrapt) 1 kilo € 1,00
MINEOLA'S 5+1 gratis
Elke vrijdag en zaterdag VERS geperst sinaasappelsap
Laar 80a • 5388 HK Nistelrode • Tel. 0412-612426
info@ceelengroentefruit.nl

Beproef uw geluk met GildeKorn
Maak kans op een jaar lang Gratis Gildekorn
u ontvangt een kanskaart bij aankoop van een gildekorn
Bij aankoop van 2 broden naar keuze:
4 voorgebakken Robuuste broodjes voor €1,00
Rondje van de bakker 2 stuks voor €2,95
Beschuitbol gevuld met room
Van Mook De Echte Bakker
Laar 66 - 5388 HK Nistelrode - 0412-611277
www.vanmook-echtebakker.nl

VOLOP PARKEERGELEGENHEID

DK
Nu ook op DONDERDAG
ZOTTE ZATERDAG EXTRA* KORTING
OP DIESEL/BENZINE/LPG
(*Op basis van de DK brandstof adviesprijs. Deze korting vervangt de huidige korting)
HESCHEWEG 223 OSS

SMS RTB naar 3553
Steun Roparun team 181 voor € 1,50
Bedankt!

Mooi KBO Bernheze

KBO HEESWIJK-DINTHER

Norbertijnen en hun ontwikkelingsprojecten

Project begeleid fietsen wordt gesteund

HEESCH - **Al jarenlang maken vrijwilligers van KBO Heesch wekelijks fietstochten op vier elektrisch ondersteunde duofietsen en één rolstoelfiets, met als duopassagier iemand die niet (meer) zelfstandig kan fietsen.**

Steeds opnieuw wordt verteld dat zij geweldig genieten van deze tochten met steeds dezelfde vrijwilliger. Het is ontspannend, buiten zijn en bewegen is gezond en het doorbreekt de sleur van alledag. In onderling overleg wordt de route bepaald, onderweg wordt volop gepraat en meestal wordt samen ook een kop koffie gedronken. Kortom, een fijne activiteit die KBO Heesch graag in stand wil houden.

Doordat de vier duofietsen zeven dagen per week intensief worden gebruikt, zullen zij in 2016 moeten worden vervangen. Dat is een dure zaak, waarvoor KBO Heesch zelf onvoldoende middelen heeft. De kartrekkers van het begeleid fietsen hebben dit echter op tijd zien aankomen en fondsen om subsidie gevraagd. Een achttal heeft daar positief op gereageerd. De onderstaande fondsen en instellingen zijn bereid gevonden om bij te dragen aan de aanschaf van nieuwe duofietsen:

Bavo Stichting € 9.000,-
Fonds Nuts Ohra € 20.000,-
Fonds Verstandelijk Gehandicapten € 2.500,-
Fundatie Luden van Stoutenberg € 3.000,-
Oranje Fonds € 15.000,-
R.C. Maagdenhuis-Brentano € 2.500,-
Skanfonds € 13.255,-
Stichting Welzijn Senioren € 2.500,-

KBO Heesch is bovenstaande donoren erg dankbaar dat zij het voortbestaan van de waardevolle activiteit hebben veiliggesteld.

Koffieochtend in Dinther

HEESWIJK-DINTHER - **KBO-Dinther houdt op donderdagochtend 25 februari van 10.00 tot 11.30 uur in CC Servaes weer de maandelijkse Wmo-koffieochtend. Bezoekers kunnen tijdens deze ochtend met elkaar praten over allerlei uiteenlopende onderwerpen.**

Deze keer komt Tineke van Schijndel praten over een project van de Norbertijnen van de Abdij van Berne, 'Solidair met India'. Met deze stichting ondersteunen de Norbertijnen ontwikkelingsprojecten in zeven Indiase deelstaten. Aan de hand van foto's laat ze zien hoe deze projecten vorderen, waarbij volop gelegenheid is om daarover met elkaar in gesprek te gaan.
Alle belangstellenden uit Dinther en Heeswijk zijn van harte welkom. De organisatie is in handen van KBO-Dinther, de koffie wordt aangeboden door de gemeente Bernheze.

Algemene ledenvergadering KBO Heesch

HEESCH - **KBO Heesch houdt op vrijdag 26 februari om 9.30 uur haar algemene ledenvergadering in CC De Pas, in zaal D'n Herd.**

De bestuursleden Herman van Hal en Frans Eijsink zijn aftredend en niet herkiesbaar. Door het bestuur van de KBO worden Piet Ceelen en Cees van Gestel als nieuwe bestuursleden voorgedragen.

Voorgesteld zal worden deze kandidaten te benoemen.
Na een korte pauze zal Peter Gommers een presentatie van 'Ons platform' (Cubigo) verzorgen. Alle leden van KBO Heesch zijn van harte welkom op deze ledenvergadering.

Jubileumboek 60 jaar KBO Heesch te koop

HEESCH - **Alle leden van KBO Heesch hebben een herinnering aan '60 jaar KBO Heesch' in de vorm van een jubileumboek gratis thuisbezorgd gekregen.**

Anderen die het boek willen hebben, kunnen het kopen. Er is nog een beperkt aantal exemplaren beschikbaar voor € 15,- per stuk.

Een andere manier om het boek gratis te krijgen, is nu lid worden van KBO Heesch. Nieuwe leden krijgen het boek gratis bij een lidmaatschap, dat ook recht geeft om mee te doen met de talrijke activiteiten. Voor meer informatie: secretaris@kboheesch.nl of 0412-610444.

Heeft u vragen over zorg?

Laverhof
leven als thuis

Wij helpen u graag!

Voor al uw vragen over onze zorg- en dienstverlening kunt u met een van onze cliëntservicebureaus contact opnemen.

Cliëntservicebureau Heeswijk
Telefoon: 0413 - 29 81 13, E-mail: clientservicebureau.heeswijk@laverhof.nl

Cliëntservicebureau Schijndel
Telefoon: 073 - 544 33 33, E-mail: clientservicebureau.schijndel@laverhof.nl

De cliëntservicebureaus zijn bereikbaar van maandag t/m vrijdag van 8.30 tot 17.00 uur.

www.laverhof.nl

'Hulp van een ander accepteren betekent niet dat je gefaald hebt, maar dat je er niet alleen voor staat'

Moeilijke voeten?

HEESWIJK-DINTHER - **In woonzorgcentrum Laverhof in Heeswijk-Dinther zal op maandag 22 februari een bijeenkomst worden gehouden die speciaal bedoeld is voor mensen met moeilijke voeten. In de recreatiezaal van Laverhof - gevestigd aan de Zijlstraat 1 - wordt dan van 10.00 tot 12.00 uur een verkoopmorgen gehouden.**

De bijeenkomst zal worden verzorgd door Jonker Speciaal Schoeisel vof uit het Gelderse Wadenoijen. Deze firma levert al bijna vijftien jaar schoenen en pantoffels, zowel voor dames als heren, in veel verschillende lengte- en wijdtematen.

De ideale oplossing voor mensen met gevoelige of opgezwollen voeten of enkels, steunkousen, zwachtels, beugels, steunzolen, knobbels, likdoorns, eksterogen, hamertenen, diabetes en reumatische aandoeningen.

Nieuw is een speciale collectie stretch-schoenen, die in zijn geheel bestaan uit zacht elastisch materiaal, speciaal bedoeld voor mensen met (erg) gevoelige voeten. Men heeft zich toegelegd op brede en zelfs extra brede schoenen en pantoffels, voor mensen met brede of opgezwollen voeten, maar daarnaast levert men ook de meer courante wijdtematen. Belangstellenden zijn van harte welkom. De toegang is gratis.

Jonker
Speciaal Schoeisel v.o.f.
brede oplossingen voor probleemvoeten

Wie vangt de bal?

HEESCH - **Bon Fromage zit in de finale bij de Beste Notenspecialisten van Nederland en de komende drie weken zijn spannend! Een jury, filmopnames en gerichte vragen over productkennis komen op ons pad.**

Op 7 maart wordt de winnaar bekendgemaakt in het Dolfinarium in Harderwijk. De komende weken richten we ons ook nog op een ander doel, namelijk dat van de Ruud van Nistelrooy Academy.

Aan hun thema 'Geef kinderen een basis voor groei', willen wij graag een bijdrage leveren met de hele mooie actie 'Wie vangt de bal?' In samenwerking met onze notenleverancier en Ruud van Nistelrooy, gaan we een (beperkt) aantal, speciaal door Ruud van Nistelrooy only, gesigneerde, leren voetballen verkopen voor € 25,- per stuk, vanaf 19 februari.

'GEEF KINDEREN EEN BASIS VOOR GROEI'

Wilt u in het bezit komen van zo'n uniek exemplaar en tevens een bijdrage leveren aan dit goede doel, stuur dan een mailtje naar bonfromage.ton@live.nl voor 25 februari 2016.

De ballen zijn uiteraard beschikbaar zolang de voorraad strekt. De kopers ontvangen dan bericht wanneer zij de bal in ontvangst mogen nemen, van wie en op welke locatie!

Bron foto: RvN Academy

Positieve coaching

Opening Intense Feel good & look amazing

NISTELRODE - **Een feestelijke bijeenkomst bij Intense aan de vooravond van een nieuwe fase in het bedrijf van Karin Manders.**

Echtgenoot Rinus en hun dochter mochten het officiële moment onderstrepen, met het doorknippen van het lint. Rinus, het team van Salon Intense en veel familieleden en vrienden hebben hard meegewerkt aan deze (derde) verhuizing, aangedreven door de enorme groei die het bedrijf doormaakt. Het resultaat is functioneel, prachtig en nog op de groei. Hier kunnen ze aan de slag.
Na dit officiële moment was de hele middag gereserveerd voor een open dag, waarbij het resultaat gevierd werd.

Rinus en Fleur knippen het lint door

Een bijzonder resultaat

Plaza food for all

eet smakelijk

5 SNACKS VOOR 5,00

(keuze uit frikandel, vleeskroket, souflesse, bami- of nasischijf

AANBIEDING GELDIG T/M 29 FEBRUARI 2016.

GRATIS WIFI

Deze actie is alleen geldig met knipbon

Plaza 't Supertje
Stationsplein 4 - Heesch
0412-456476
www.supertje.com
Alle dagen geopend van 11.30 tot 21.00 uur

www.plazafoodforall.nl

Muziekschool ZIESO in Huize Heelwijk; kleinschalig en leuk

HEESCH – De droom van Oenke de Boer, muziekpedagoge, om een muziekschool op te starten in een eigen onderkomen, is werkelijkheid geworden. In Huize Heelwijk wordt op 20 februari van 13.00 – 16.00 uur de muziekschool feestelijk geopend met een optreden van het smartlappenkoor 'Ut His Gezang' om 13.30 uur, waarna om 15.00 uur de Blue Stars laten horen wat ze kunnen. Tussendoor zorgt accordeongeluid voor de vrolijke noot.

Oenke met haar accordeon

Tekst: Martha Daams Foto: Marcel van der Steen

Je kunt met jouw peuter vanaf 1 jaar bij Zieso terecht voor muzikale ontwikkeling in de cursus Muziek op schoot. Op de dinsdagen wordt deze gehouden voor kinderen van 1-2 jaar 9.00-9.45 uur en voor 2-4 jaar 10.00-10.45 uur. Vanaf die leeftijd is er een grote keuze voor muzikale vorming met behulp van de stem of het bespelen van een instrument. De lessen van Oenke aan het smartlappenkoor zijn al in het nieuwe onderkomen en ook de muzieklessen voor mensen met een verstandelijke handicap, de Blue Stars.

Jong tot oud

Voor de allerkleinsten is er Muziek op schoot, maar voor de grotere kinderen wordt bij Zieso lesgegeven op muziekinstrumenten zoals blokfluit, dwarsfluit, piano, keyboard, accordeon en op termijn slagwerk. Ook stemvorming, algemene muziekvorming en koren vind je er. De lessen worden gegeven door Oenke zelf of door ingehuurde bevoegde docenten. Na het volgen van een cursus, bijvoorbeeld stemvorming of notenlezen, kan er gekeken worden naar een volgende stap. Muziekkeuze is steeds afhankelijk van leeftijd en kunnen van de leerlingen.

Een wens van Oenke is nog een leuk kinderkoor, dat oude en nieuwe liedjes zingt, in allerlei talen en af en toe laat horen wat ze kunnen. Dat laten horen wat ze kunnen, is onderdeel van een muziekschool. Daarom zal in de toekomst elke maand een zondagochtendconcert gegeven worden. Om te beginnen door de leerkrachten zelf.

Jheronimus Bosch

Het Jeroen Bosch-jaar gaat ook niet aan Heesch voorbij. In september is een serie cursussen, met als thema Jeroen Bosch. In deze korte serie wordt aandacht besteed aan de muziek uit die tijd, is er een lezing over zijn kunstwerken door een kunsthistorica en wordt geschilderd met zijn werk als uitgangspunt.

Het plezier dat Oenke haalt uit het maken van muziek en uit lesgeven, is wat zij wil overdragen in haar eigen muziekschool. De mensen die al muzieklessen van haar krijgen en de kinderen die zij helpt als remedial teacher (ook in Huize Heelwijk), zullen dit zeker beamen.

Informatie: 0412-453923 of www.zieso-opmaat.nl.

INRUILACTIE

NÚ TOT WEL € 500,- RETOUR

Nú tot wel € 500,- inruilkorting voor uw oude fauteuil.

inruil korting € 150
~~€ 1145~~ nú voor € 995
Elektrische verstelling van rug- en voetsteun (2 motoren), verstelbare neksteun, maten small, medium of large, meerprijs voor leder.

inruil korting € 100
~~€ 895~~ nú voor € 795
Verstelling van rug- en voetsteun, verstelbare neksteun, maten small, medium of large, meerprijs voor leder

inruil korting € 200
~~€ 895~~ nú voor € 695
Elektrische verstelling van rug- en voetsteun (2 motoren), verstelbare neksteun, maten small, medium of large, meerprijs voor leder.

inruil korting € 200
~~€ 1095~~ nú voor € 895
Elektrische verstelling van rug- en voetsteun (2 motoren), sta-op-hulp, verstelbare neksteun, maten small, medium of large, meerprijs leder.

inruil korting € 400
ECHT LEDER
~~€ 1995~~ nú voor € 1595
Elektrische verstelling van rug- en voetsteun (2 motoren), sta-op-hulp, verstelbare neksteun, maten extra small, small, medium of large.

inruil korting € 500
ECHT LEDER
~~€ 1895~~ nú voor € 1395
Elektrische verstelling van rug- en voetsteun (2 motoren), sta-op-hulp, maten small of medium.

inruil korting € 200
~~€ 1445~~ nú voor € 1245
Elektrische verstelling van rug- en voetsteun (2 motoren), sta-op-hulp, maten small of medium, meerprijs voor leder.

inruil korting € 150
~~€ 695~~ nú voor € 545
Verstelling van rug- en voetsteun, verstelbare neksteun, maten small, medium of large, meerprijs voor leder.

LEKKER OPSTAAN
Comfortabele stoelen & bedden

Molenstraat 15
5482 GA Schijndel
T 073-5494650
www.lekker-opstaan.nl

maandag: gesloten
di t/m do: 9.30 - 18.00 uur
vrijdag: 9.30 - 21.00 uur
zaterdag: 9.30 - 17.00 uur

100% comfort

PEDUCA: een professionele kijk op voeten

Ria Snelting in haar praktijkruimte in Huize Heelwijk *Tekst: Martha Daams Foto: Ad Ploegmakers*

HEESCH – Echte zorg voor uw voeten, vindt u bij PEDUCA in Huize Heelwijk. Ria Snelting heeft in het zorgcentrum haar intrek genomen voor het vakkundig verzorgen van huid, nagels en aandoeningen aan voeten. Haar praktijk is voorlopig geopend op de maandagen.

De 33 jaar dat Ria Snelting nu voeten van mensen onder handen neemt, heeft zij vele voeten en aandoeningen aan voeten onder ogen gekregen. "Een goede en persoonlijke zorg van voeten is van groot belang. Het zijn de voeten die ons van A naar B brengen en dus moeten we er zuinig op zijn."

Paramedisch Voetcentrum PEDUCA

Ria is paramedisch chiropodist, dit houdt in dat zij, naast eenvoudige voetzorg, voornamelijk paramedische voetzorg geeft.
Zij wil vanuit haar praktijk de mensen in en buiten Huize Heelwijk de juiste voetzorg verlenen, die voor elk individu anders is. U kunt bij PEDUCA terecht voor behandeling van de nagels (niet voor lakken), verwijderen van eelt en likdoorns, verzorging van de voeten bij diabetes, geriatrie en oncologie, voor voetonderzoek, nagelbeugels, orthese (hulpstukjes), druk-ontlastende technieken en medical taping van voet of onderbeen.

In Heesch werkt PEDUCA samen met Podotherapie Van Dreumel aan de Lindenlaan, Podotherapiepraktijk Dennemann uit Oss en met podotherapeut Peeters, praktiserend binnen de huisartsenpraktijk van dr. Hiemstra aan de Hoogstraat.

Werken met voeten

Pedicure is een onbeschermd beroep, ook al zijn onze voeten een belangrijk onderdeel van het lichaam bij het zelfstandig functioneren. De brancheorganisatie Stipezo, met voorzitter Ria Snelting, zet zich in voor bescherming van het vak en de daarmee samenhangende kwaliteitseisen.

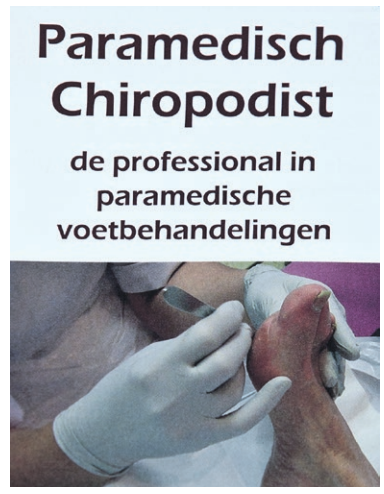

www.peduca.nl. Natuurlijk kunt u ook spontaan kijken of de praktijk bemand is, maar grote kans

'Vakkundig verzorgen van huid, nagels en aandoeningen aan voeten'

Die kwaliteit wordt vertegenwoordigd in het opleidingscentrum dat PEDUCA in Oss heeft. Daar is de opleiding tot paramedische chiropodist zodanig ingericht dat leerlingen in theorie en praktijk grondig worden voorbereid op de eigen praktijk in de zorg. In Huize Heelwijk staat Ria Snelting zelf garant voor de kwaliteit. Zij verheugt zich – na een afwezigheid van tien jaar – in haar praktijk in Heesch bekende en nieuwe klanten en patiënten te kunnen ontvangen.
U kunt een afspraak maken via 06-57035671. Informatie over PEDUCA vindt u op dat u dan moet wachten. Ria is voorlopig enkel op de maandag aanwezig bij Huize Heelwijk, Mozartlaan 2, 5384 CG Heesch. De praktijk bevindt zich bij de ingang links om de trap.

STIPEZO

20 Februari 13.00-16.00 uur open dag, tegelijk met muziekschool Zieso, die voor de muzikale noot zorgt.

INDUSTRY
SERVICE · BIOSCOOP · VEGHEL
P Gratis parkeren! NCB-Laan 52a, Veghel

WOENSDAG 17 FEBRUARI 2016
Alvin and the Chipmunks: 13:45 16:00
Zootropolis: 13:30 16:00
Woezel en Pip: 15:45
Robinson Crusoe 3D: 13:30 15:45
How to be Single: 20:00
Deadpool: 20:00
The Revenant: 19:45
De Schets: 20:00

DONDERDAG 18 FEBRUARI 2016
Deadpool: 19:45
The Revenant: 19:45
Familie Weekend: 20:00
How to be Single: 20:00

VRIJDAG 19 FEBRUARI 2016
Alvin and the Chipmunks: 16:00
Zootropolis: 16:00
Robinson Crusoe 3D: 16:00
How to be Single: 19:00 21:45
Fissa: 16:00
Familie Weekend: 21:30
The Choice: 19:00
Deadpool: 19:00 21:45
The Revenant: 18:45 22.:00

ZATERDAG 20 FEBRUARI 2016
Alvin and the Chipmunks: 13:45 16:00
Zootropolis: 13:30 16:00
Woezel en Pip: 14:00
Robinson Crusoe 3D: 13:30 15:45
How to be Single: 19:00 21:45
Fissa: 15:45
Familie Weekend: 21:30
The Choice: 19:00
Deadpool: 19:00 21:45
The Revenant: 18:45 22:00

ZONDAG 21 FEBRUARI 2016
Alvin and the Chipmunks: 13:45 16:00
Zootropolis: 13:30 16:00
Woezel en Pip: 14:00
Robinson Crusoe 3D: 13:30 15:45
How to be Single: 19:45
Familie Weekend: 19:30
The Choice: 15:45
Deadpool: 19:45
The Revenant: 19:30

MAANDAG 22 FEBRUARI 2016
Deadpool: 19:45
The Revenant: 19:45
Familie Weekend: 20:00
How to be Single: 20:00

DINSDAG 23 FEBRUARI 2016
Deadpool: 19:45
The Revenant: 19:45
Familie Weekend: 20:00
How to be Single: 20:00

WOENSDAG 24 FEBRUARI 2016
Alvin and the Chipmunks: 13:45 16:00
Zootropolis: 13:30 16:00
Woezel en Pip: 14:00
Robinson Crusoe 3D: 13:30 15:45
How to be Single: 20:00
Familie Weekend: 20:00
Fissa: 15:45
Deadpool: 19:45
The Revenant: 19:45

Volg ons op Facebook en blijf op de hoogte van al onze acties, premières en specials!

Voor het complete filmprogramma, online reserveringen en tijden:
INDUSTRYBIOSCOOP.NL
0413 - 82 09 90

Uw kind leren omgaan met geld?
Wij geven graag advies
Kinder-spaarweken: kom sparen en krijg een cadeautje*
* De actie loopt van 5 tot en met 31 oktober 2015. Vraag naar de voorwaarden of kijk op regiobank.nl
RIVEZ ASSURANTIËN & RISICOBEHEER BV
Rivez Assurantiën & Risicobeheer BV
Weijen 19 A
5388 HL Nistelrode
T 088-8000902
E info@rivez.nl
I www.rivez.nl
Wij zijn uw bank. RegioBank Zelfstandig Adviseur

de Nistel

Welkom bij De Nistel

Open dag 21 februari

De Nistel is een sfeervolle ontmoetingsplek in een natuurlijke omgeving, waar men elkaar op een ontspannen manier ontmoet.

www.de-nistel.nl

De Nistel, Piet Geersdijk 2, 5388 VA Nistelrode

Ontmoetingsplek De Nistel

De Nistel is een zorgonderneming in een natuurlijke omgeving, gespecialiseerd in dagbesteding op maatvoor mensen met een verstandelijke beperking en/of een afstand tot de arbeidsmarkt.

Het Koffiehuis

Een ware belevenis: sfeervol genieten van de met zorg bereide koffie-specialiteiten, bijzondere theesoorten en overheerlijke zoetigheden, op ons terras of bij een knapperend haardvuur.

De Dagbesteding

De Nistel biedt een afwisselende arbeidssetting waarin onze medewerkers werkzaamheden verrichten voor zowel bezoekers als voor bedrijven en locale ondernemers.

De Landwinkel

Het aanbod is kleinschalig maar divers: van eigen grond verse biologische producten, mooie kwaliteitsproducten uit de streek, houtproducten uit eigen werkplaats en bijzondere cadeaus om te geven of te krijgen.

De Vergaderruimte

Vergaderen op maat in een landelijke omgeving en voorzien van alle gemakken, desgewenst gecombineerd met een lekker stuk taart of een boswandeling.
Vraag ons naar de mogelijkheden.

De Beleeftuin

Een plek waar ontspanning, educatie en recreatie samengaan. Een belevingspad, vlindertuin, vogelbos, uitkijktoren, natuurvijver, blote-voetenpad, groente en kruiden-tuin, fruitboomgaard en bloemenplukweide.

De Speeltuin

De Nistel is een ontmoetingsplek voor jong en oud! Terwijl er genoten wordt van onze koffie, vermaken de kinderen zich volop in de natuurlijke speeltuin en het slingerbos.

U bent van harte welkom...

...op de open dag van De Nistel, zondag 21 februari a.s. vanaf 11:00u tot 17:00u. Alle onderdelen van De Nistel zullen deze dag open zijn voor publiek, en er zal van alles te zien en te beleven zijn! Het koffiehuis is de gehele dag geopend om te genieten en natuurlijk om elkaar te ontmoeten! Kortom een dag om niet te missen!!

Een aantal medewerkers en vrijwilligers van De Nistel zullen tijdens de open dag werkzaam zijn binnen de verschillende facetten: de productieruimte, de timmerwerkplaats, de horeca en het groen. Zo krijgt u een indruk van de dagelijkse dagbesteding die De Nistel te bieden heeft. Ook zullen enkele bedrijven waar De Nistel een verbintenis mee heeft aanwezig zijn!

Mieke Langenhuizen Van Mind Your Bag zal tijdens de open dag uitleg geven over haar handgemaakte tassen. Mind Your Bag verwerkt gerecyclede en nieuwe materialen uit de meubelindustrie in de tassen, waarmee ze naast stijlvol dus ook bijzonder duurzaam zijn! De 10 limited edition tassen gemaakt van jute koffiezakken zullen deze dag exclusief te verkrijgen zijn.

Hovenier Chiel Brienen is mede verantwoordelijk voor het ontwerp en de aanleg van het buitenterrein van De Nistel (gereed media 2017), en staat deze dag voor u klaar voor vragen en uitleg. **(De Nistel is een van de projecten van 'Meer Maashorst, een gezond landschap in De Maashorst', onderdeel van investeringsproject Landschappen van Allure)**

In de timmerwerkplaats worden van gebruikte pallets o.a. houten kratjes gemaakt. Op het buitenterrein wordt er in het groen gewerkt, uiteraard in de werkjassen gesponsord door Van Liempd Tuin en Parkmachines.

In de productieruimte zal er gewerkt worden aan o.a. werk van het bedrijf "Jippie's", een familiebedrijf uit Vinkel gespecialiseerd in producten ten behoeve van kindveilligheid. Onze medewerkers van De Nistel leveren een aandeel in het productie- proces. Zij zullen u hierover vol trots willen vertellen!

Bij Nikkie Munsters (verantwoordelijk voor de bijzondere belettering op onze krijtborden) kan er tijdens de open dag een gratis (mini) cursus handlettering gevolgd worden. Ook schrijft zij deze dag "live" houten postkaarten met een quote/naam/spreuk naar keuze.

Snuf&Shoe (samenwerkingspartner op het gebied van aankleding van De Nistel) stelt voor onze open dag een mooie prijs beschikbaar, welke wij verloten onder de bezoekers van de open dag!

Heel graag tot zondag! Paul, Kim en Paul.
De Nistel, Piet Geersdijk 2, 5388 VA Nistelrode

Openingstijden Koffiehuis

Het hele jaar geopend van woensdag t/m vrijdag 11.00u - 16.30u
Vanaf 3 april 2016 ook op zondag geopend!

Blijf op de hoogte van ontwikkelingen, nieuws en leuke acties:
volg ons op Facebook!

Met dank aan:

MIND YOUR BAG · van Liempd Tuin & Parkmachines · Brienen Groenprojecten · No12 Kerkstraat12.nl · snufenshoe concept store est. 1994 · drukkerijbuuts · Jippie's Kindervelligheid · bestratingvoordelig.nl bestel thuis voordelig met de muis!

Fotografie: Wim Roefs

PRIETPRAAT

School. Uiteindelijk word je toch wat je zelf bent

Om op korte termijn inzicht te krijgen in het aantal leerlingen, dat wij de komende jaren op onze basisscholen kunnen verwachten, wordt de ouders verzocht hun kinderen nu reeds aan te melden.

- **Aangemeld kunnen worden de kinderen die in 2017 vier jaar worden.**
- **Na aanmelding ontvangt u van de school binnen 6 weken een schriftelijke bevestiging van de inschrijving.**

Bij aanmelding is het verplicht het Burgerservicenummer (BSN) van uw kind(eren) door te geven. U kunt hiervoor één van de volgende zaken meenemen:
- **de identiteitspas als uw kind dat heeft;**
- **de persoonslijst: dit is een brief van de gemeente die elke ouder/verzorger heeft ontvangen na de geboorte-aangifte met daarop het BSN;**

Binnen Bernheze kunnen de kinderen op de volgende scholen worden aangemeld:

BASISSCHOOL 'T PALET
Steen- en Stokstraat 2 - 5473 RN Dinther
Tel. 0413-296377
e-mail: info@paletdinther.nl - www.paletdinther.nl
Open avond: dinsdag 23 februari van 19.30 - 21.00 uur
Inloopochtend: dinsdag 23 en woensdag 24 februari van 9.00 – 11.30 uur, ook uw kinderen zijn van harte welkom om de school in bedrijf te zien.
Inschrijving en rondleiding: tijdens de openavond en inloopochtenden. Inschrijving tot uiterlijk 1 april 2016. Indien gewenst, kunt u altijd een afspraak maken voor een rondleiding op een andere dag.

OPENBARE BASISSCHOOL DE BOLDERIK
Het Geleer 33, 5473 PG Heeswijk-Dinther
Tel. 0413-293055
e-mail: directie.obsdebolderik@stichtingoog.nl - www.obsdebolderik.nl
Inloopochtenden en rondleiding: maandag 22 februari en woensdag 24 februari van 9.00 – 11.30 uur. Samen met uw kind, bent u deze ochtenden van harte welkom om een kijkje te nemen in de school.
Informatieavond en rondleiding maandag 22 februari van 19.30 – 21.00 uur.
Inschrijving: tijdens de inloopochtenden, informatieavond en op afspraak. Inschrijving van uw kind is het gehele jaar mogelijk, doch bij mogelijkheid graag vóór 1 april 2016.

KERN NISTELRODE

BASISSCHOOL 'T MAXEND
Maxend 6
5388 GL Nistelrode
Tel. 0412-611366
e-mail: directie@maxend.nl
www.maxend.nl
Informatieavond: dinsdag 8 maart van 19.30 – 21.00 uur.
Inloopochtend: woensdag 9 maart van 9.00 – 10.30 uur.
Inschrijving: tijdens informatieavond, inloopochtend of op afspraak.

BASISSCHOOL DE BEEKGRAAF
De Beekgraaf 60
5388 CV Nistelrode
tel. 0412-617356
e-mail: info@beekgraaf.nl
www.beekgraaf.nl
Informatieavond: maandag 14 maart van 19.30 - 21.00 uur.
Kijkochtend: dinsdag 15 maart om 10.30 - 12.00 uur.
Inschrijving: tijdens informatie-avond, kijkochtend of op afspraak

KERN LOOSBROEK

BASISSCHOOL ST. ALBERTUS
Dorpsstraat 44
5471 NB Loosbroek
Tel. 0413-229645
e-mail: info@albertusschool.nl
www.albertusschool.nl
Open middag voor ouders en kinderen:
dinsdag 15 maart van 14.30 – 15.30 uur. Daarna gelegenheid tot inschrijven tot 17.00 uur. Indien u op deze dag niet in de gelegenheid bent, kunt u een afspraak maken met de directeur.

KERN VORSTENBOSCH

BASISSCHOOL OP WEG
Eggerlaan 8
5476 KL Vorstenbosch
Tel. 0413-367439
e-mail: info@bs-opweg.nl
www.bs-opweg.nl
Van harte welkom tijdens de inloop- en inschrijfmiddag voor ouders en kinderen:
dinsdag 15 maart van 13.15-15.15 uur.
In de school staan alle deuren voor u open en de koffie/thee staat klaar!
Inschrijving: tijdens deze middag of op afspraak. Inschrijfformulieren zijn ook via de website te vinden.

BASISSCHOOL DELTA
Herderstraat 2, 5384 BS Heesch - Postbus 28, 5384 ZG Heesch. Tel. 0412-450678, e-mail: directie.obsdelta@stichtingoog.nl - www.basisschooldelta.nl
Peutermiddagen: 23 februari, 31 maart, 17 mei en 23 juni van 13.45 - 14.45 uur. Tijdens deze peutermiddagen geven wij informatie en een rondleiding door de school. U bent met uw peuter vanaf 2,5 jaar van harte welkom voor een kennismaking met het werken en spelen in groep 1-2. **Inschrijving:** Gedurende het hele jaar: na het bezoek aan een peutermiddag of na een persoonlijke afspraak en rondleiding.

'Het is leuk om dingen niet te kunnen, want dan kan je iets nieuws leren'

SEIZOEN

Nu ook SEIZOENS aanbiedingen

Boerenkool, hutspotgroente, andijvie of verse zuurkool

2 zakken boerenkool à 300 gram, andijvie à 400 gram, hutspotgroente à 500 gram of schalen zuurkool à 500 gram

~~1,88~~ - ~~2,86~~

2 VOOR 1,75

Diverse wijnen

Duc De Termes Saint Mont Blanc, Joseph Castan Excellence syrah grenache rosé, Don Sibionne prosecco, Ducale Verdicchio, Los Gansos chardonnay of Tussock Jumper tempranillo, 3 flessen à 750 ml

~~11,37~~ - ~~14,97~~

geen 18, geen alcohol

3 VOOR 10,00

Jumbo rookworst

Alle soorten, 2 verpakkingen à 100-375 gram

~~1,38~~ - ~~4,70~~

Nu 1,04 - 3,53

2e HALVE PRIJS*

Hand- of pers-sinaasappelen

Net 2 kilo

1,79

Jumbo Wiegmans Heesch, Schoonstraat 8

Jumbo Nistelrode, Parkstraat 10

Hallo JUMBO

PRAKTISCHE INFORMATIE

De Misse 6, Postbus 19
5384 ZG Heesch
Tel.: 14 0412
(voor storingen in openbare ruimte buiten openingstijden:
06 - 53 94 65 69)
gemeente@bernheze.org
www.bernheze.org

Gemeentehuis
Maandag t/m vrijdag: 8.30-12.30 uur Woensdag: 8.30-19.00 uur
De gemeente werkt op afspraaak

Milieustraat
De Morgenstond 4
Heeswijk-Dinther, tel.: 14 0412
woensdag 13.00-18.00 uur
vrijdag 13.00-18.00 uur
zaterdag 8.30-14.00 uur

Groendepots
Fa. Van Schaijk, Berghemseweg 13 Nistelrode
Fa. Dijkhoff, Lariestraat 25 Heeswijk-Dinther
woensdag: 13.00-18.00 uur
zaterdag: 8.30-14.00 uur

Politieloket
maandag t/m donderdag: 9.00-12.00 uur
woensdag: 16.30-19.00 uur

AGENDA

18 februari 2016
Extra raadsvergadering, 19.30 uur
22 februari 2016
Raadscommisie Bestuur en Strategie, 19.30 uur
23 februari 2016
Raadscommissie Maatschappelijke Zaken, 19.30 uur
24 februari 2016
Raadscommissie Ruimtelijke Zaken, 19.30 uur
3 maart 2016
Informatieavond aanleg ontsluitingsweg Heeswijk-Dinther Zuid Cultureel Centrum Servaes Heeswijk-Dinther, 19.30 uur

Extra raadsvergadering over de opvang van vluchtelingen

Op donderdag 18 februari, om 19.30 uur vindt er een extra raadsvergadering plaats in de raadzaal van het gemeentehuis. De gemeenteraad spreekt dan over het voorstel voor de opvang van vluchtelingen in Heesch en over de vraag of en hoe de opvang van vluchtelingen in Bernheze vorm krijgt.

Volgen van de raadsvergadering
Direct omwonenden kunnen de raadsvergadering in de raadzaal volgen. Zij zijn daarvoor persoonlijk uitgenodigd.

Inwoners van Bernheze kunnen de vergadering live volgen via een beeldscherm in Cultureel Centrum de Pas. U kunt zich daarvoor tot woensdag 17 januari, 17.00 uur aanmelden via www.bernheze.org.
Dtv zendt de vergadering live uit. En u kunt de vergadering volgen via een livestream op www.bernheze.org of www.d-tv.nl.

Gemeente haalt snoeihout buitengebied op

De gemeente haalt van 29 februari tot en met 4 maart 2016 snoeihout in het buitengebied op.

U kunt zich daarvoor tot 24 februari 2016 aanmelden bij de gemeente, telefoon 14 0412 of via het 'aanvraagformulier ophalen snoeihout' op www.bernheze.org.

Voorwaarden
Het snoeihout moet aan kwaliteitseisen voldoen, omdat het wordt verwerkt in een bio-massa-energiecentrale.
- U mag geen snoeihout van boomkwekerijen, fruittelers e.d. aanbieden, omdat dat bedrijfsafval is.
- Het hout moet afkomstig zijn van percelen die buiten de bebouwde kom van Bernheze liggen.
- Het mag uitsluitend schoon snoeihout zijn, zonder blad. Heel weinig, droog blad aan de takken is geen probleem. Coniferen, bladhoudende takken, boomstronken of timmerhout worden niet geaccepteerd.
- Aan het hout mag geen zand/grond zitten. Daarom kunt u het hout het beste op een (redelijk) droge plek neerleggen.
- Het hout mag maximaal 6 meter vanaf een verharding (openbaar terrein) op een hoop liggen, anders kan het niet geladen worden.
- Het hout moet op het eigen perceel liggen, niet op openbaar terrein.
- De houthoop moet goed bereikbaar zijn, zodat het hout met een kraan op een vrachtauto kan worden geladen. Let erop dat het hout niet tegen bomen aan ligt.
- De aan te bieden hoop dient minimaal 3 m³ groot te zijn.

Inloopspreekuur Jeugdgezondheidszorg in De Toermalijn

Vanaf 25 februari 2016

Heeft u vragen over de ontwikkeling en opvoeding van uw kind (0-12 jaar)? Dan kunt u terecht op het consultatiebureau, Maxend 6 in Nistelrode. Het inloopspreekuur is op donderdag van 13.30 tot 15.00 uur.

Vanaf 25 februari is er ook een inloopspreekuur van de GGD in basisschool De Toermalijn, 't Vijfeiken 36 in Heesch. Dit inloopspreekuur is iedere donderdag van 9.00 tot 10.30 uur. Voor de inloopspreekuren hoeft u geen afspraak te maken.

Neem voor meer informatie contact op met de GGD Jeugdgezondheidszorg via 0900-46 36 443, of kijk op www.ggdhvb.nl/mijnkind.

Schoonmaakdag buitengebied Bernheze

19 maart 2016

De wildbeheereenheden (WBE's) in Bernheze organiseren een grote schoonmaakdag. Wie helpt mee?

19 maart 2016 staat in het teken van de (nationale) opschoondag. Particulieren en verenigingen worden uitgenodigd mee te helpen het buitengebied schoon te maken. Het doel van de schoonmaakdag is alle zwerfvuil in het buitengebied op te ruimen. Het veroorzaakt daar vervuiling en een ongezonde situatie voor planten en dieren.

Verenigingen die meedoen ontvangen voor de kas van de vereniging € 10,- per deelnemend verenigingslid.

Aanmelden
Deelnemers kunnen zich, met namenlijst van de deelnemers, vóór 5 maart 2015 via de secretaris van hun vereniging opgeven bij de volgende contactpersonen:

Heeswijk-Dinther, Vorstenbosch en Loosbroek: WBE Aa en Leijgraaf: Johan v.d. Bergh, Kerkstraat 37, 5476 KB Vorstenbosch, telefoon 0413-34 26 56, e-mail: leabergh@hotmail.com.

Nistelrode: WBE Nistelrode: jan.broeksteeg@gmail.com, telefoon 06-53 93 28 05.

Heesch: WBE Heesch: T. v.d. Berg, Pastoor Boelenstraat 2, 5384 GR Heesch, telefoon 0412-45 39 84, e-mail: tonvanbakel@xs4all.nl.

De contactpersonen geven meer informatie en een programma bij aanmelding.

Informatieavond ontsluitingsweg Heeswijk-Dinther Zuid

3 maart 2016

Op 3 maart 2016 organiseert de gemeente Bernheze samen met aannemer Ploegam een informatieavond over de aanleg van de ontsluitingsweg Heeswijk-Dinther Zuid. Tijdens deze avond lichten we de werkzaamheden en de planning toe.

U bent van harte welkom in Cultureel Centrum Servaes in Heeswijk-Dinther, aanvang 19.30 uur.

GEMEENTERAAD RAADSCOMMISSIEVERGADERINGEN

De volgende raadscommissievergaderingen vinden binnenkort plaats. De raadscommissievergaderingen zijn openbaar en worden gehouden in het gemeentehuis, De Misse 6 in Heesch, aanvang 19.30 uur. Bezoekers hebben de mogelijkheid om mee te praten over onderwerpen die op de agenda staan.

Raadscommissie Bestuur en Strategie op 22 februari 2016
- Stand van zaken regionale samenwerking
- Opiniërende bespreking Economische Beleidsnota

Raadscommissie Maatschappelijke Zaken op 23 februari 2016
- Stand van zaken transities Jeugdzorg, Wmo/AWBZ en Participatiewet
- Intrekken verordening kinderopvang Bernheze 2005
- Armoedebeleid Bernheze
- Opiniërende bespreking Lokale omroep Bernheze

Raadscommissie Ruimtelijke Zaken op 24 februari 2016
- Gewijzigd vaststellen bestemmingsplan Broekkant 1, Vorstenbosch
- Nieuw besluit op bezwaar Varpostal tegen afwijzing planschadevergoeding
- Vernieuwd besluit vaststelling bestemmingsplan Buitengebied Bernheze 2012-1 ex artikel 6:19 Awb
- Vaststelling bestemmingsplan Dennenboomstraat ong. in Heesch
- Vaststellen bestemmingsplan Wijststraat 15 in Heesch
- Vaststellen bestemmingsplan Schaapsdijk-Krommedelseweg in Loosbroek
- Opiniërende bespreking Duurzaam Mobiliteitsplan

De agenda en stukken vindt u op www.bernheze.org.

Met vragen over de gemeenteraad en de raadscommissies kunt u terecht bij de griffie, telefoon 14 0412, e-mail griffie@bernheze.org.

OFFICIËLE BEKENDMAKINGEN

Voornemen tot uitschrijving

Het college van burgemeester en wethouders is voornemens de persoonsgegevens van de volgende personen niet meer bij te houden, omdat uit onderzoek geen uitsluitsel is verkregen over de verblijfplaats.

- M. Derkacius,
  geboren 06-02-1986
- M. Kolodzinski,
  geboren 23-05-1982
- D.A. Kolodzinski,
  geboren 06-09-1990
- I.B. Kolodzinski,
  geboren 07-01-2015

Dit voorgenomen besluit kan grote persoonlijke en/of financiële gevolgen hebben voor de betrokkenen. Bent u op de hoogte van het huidige adres van genoemde personen, neem dan contact op met de gemeente Bernheze, telefoon 14 0412.

Algemene Plaatselijke Verordening (APV)

Melding schenktijden paracommerciële rechtspersoon

Cultureel Centrum Nesterlé, Parkstraat 2, 5388 HS Nistelrode heeft in overeenstemming met artikel 2:34B, lid 4 APV melding gedaan van een activiteit op 9 en 10 april 2016. Het Cultureel Centrum mag daar maximaal zes keer per jaar gebruik van maken. Tijdens de activiteit gelden ruimere schenktijden dan normaal. Voor de exacte normen verwijzen wij u naar artikel 2:34B, lid 1 en 2 van de APV, die te vinden is op www.bernheze.org.
Procedures 1a, 4a en 7a zijn van toepassing.

Evenementenvergunningen

Het college van burgemeester en wethouders heeft een vergunning/ontheffing verleend aan:

- Buurtvereniging de Drie Dreven voor het organiseren van een rommelmarkt op 1 mei 2016 van 10.00 tot 16.00 uur in Lijsterbesdreef, Kastanjedreef en Lindedreef, 5473 SJ Heeswijk-Dinther. Tijdens het evenement zijn deze straten afgesloten voor alle verkeer, behalve voor voetgangers. De beschikkingen zijn verzonden op 11 februari 2016.
- Stichting Wielerevenementen Bernheze voor het organiseren van Wielerwedstrijd Van den Akker Aqua Services op 20 maart 2016 van 9.00 tot 18.00 uur in Abdijstraat, Lariestraat, Herpersteeg, Fokkershoek en Veldstraat, 5473 AH Heeswijk-Dinther. Tijdens het evenement zijn deze straten afgesloten voor alle verkeer, behalve voor voetgangers. De beschikkingen zijn verzonden op 11 februari 2016.

Procedures 1a, 4a en 7a zijn van toepassing.

Melding klein evenement

In overeenstemming met artikel 2:25, lid 2 onder g, van de APV Bernheze 2014 is een melding gedaan door:

- Dorsclub De Stofvreters voor het organiseren van een Dorsdag op 28 februari 2016 van 11.00 tot 16.00 op terrein aan Nieuwlandsesteeg, 5388 TE Nistelrode.

Procedures 1a, 4a en 7a zijn van toepassing.

Wet ruimtelijke ordening

Vaststelling wijzigingsplan Mgr. Van den Hurklaan 18-22 Heesch

Het college van burgemeester en wethouders heeft het wijzigingsplan Mgr. Van den Hurklaan 18-22 in Heesch ongewijzigd vastgesteld (artikel 3.9a Wet ruimtelijke ordening).
Inhoud: Het plan behelst de realisatie van een extra woning op het perceel tussen Mgr. Van den Hurklaan 18 en 22 in Heesch.
Inzage: Het wijzigingsplan ligt met ingang van 18 februari 2016 gedurende zes weken op afspraak ter inzage in het gemeentehuis in Heesch. Het plan is digitaal raadpleegbaar en te downloaden via www.ruimtelijkeplannen.nl (NL.IMRO.1721.WPMgrHurklaan18-vg01) en www.bernheze.org.
Beroepsmogelijkheid: Binnen de termijn van inzage kunnen uitsluitend belanghebbenden beroep instellen die tijdig hun zienswijzen op het ontwerp hebben kenbaar gemaakt, of niet kunnen worden verweten dat zij niet tijdig hun zienswijze naar voren hebben gebracht. Een beroepschrift kan worden ingediend bij de afdeling Bestuursrechtspraak van de Raad van State, Postbus 20019, 2500 EA 's-Gravenhage. Degene die beroep heeft ingesteld kan tevens een verzoek om voorlopige voorziening indienen bij de voorzitter van genoemde afdeling.
Inwerkingtreding: Het vaststellingsbesluit en daarmee het wijzigingsplan treedt de dag na afloop van de beroepstermijn in werking, tenzij binnen de beroepstermijn een verzoek om voorlopige voorziening wordt ingediend. In dat geval treedt het bestemmingsplan niet in werking voordat op dit verzoek is beslist.

Wet milieubeheer

Algemene maatregel van bestuur

De volgende meldingen als bedoeld in artikel 8.40 van de Wet milieubeheer (melding Activiteitenbesluit) zijn ingekomen:

- Graanpletterij De Halm B.V. heeft een melding Activiteitenbesluit ingediend voor het uitbreiden van de inrichting op het adres De Morgenstond 13-15, 5473 HE Heeswijk-Dinther.
- Rob Juyn VOF heeft een melding Activiteitenbesluit ingediend voor het veranderen van de inrichting op het adres Aa-Brugstraat 4, 5473 GG Heeswijk-Dinther.
- VOF van Rakt-van Eert heeft een melding Activiteitenbesluit ingediend voor het veranderen van een varkens- en rundveehouderij op het adres Kantje 38, 5388 XB Nistelrode.
- Van der Lee-van der Velden Beheermaatschappij BV heeft een melding Activiteitenbesluit ingediend voor het veranderen van de inrichting voor de constructie-, stalinrichting en voersystemen op het adres Maxend 47, 5388 TW Nistelrode
- Deco Zonwering heeft een melding Activiteitenbesluit ingediend voor het veranderen van een inrichting bestemd tot een handelsonderneming in een woning- en bedrijfsinrichting en aankleding op het adres 't Dorp 13, 5384 MA Heesch.

Procedures 1a en 6 zijn van toepassing.

- Stichting De Kilsdonkse Molen heeft een verzoek maatwerkvoorschriften in het kader van het Activiteitenbesluit ingediend voor de inrichting op het adres Kilsdonkseweg 4, 5473 KK Heeswijk-Dinther. Naar aanleiding hiervan is besluit Maatwerk geweigerd.

Procedures 1a, 4a en 7a zijn van toepassing.

Wet algemene bepalingen omgevingsrecht

Reguliere procedure

Ontvangen aanvragen voor een omgevingsvergunning

Heesch
- Vleutloop 48
  Bouwen schutting en veranda
  Datum ontvangst: 08-02-2016
- 't Dorp 45
  Bouwen schoorsteen
  Datum ontvangst: 11-02-2016
- De Wisboom 5
  Vervangen dakkapel
  Datum ontvangst: 08-02-2016
- De Wisboom 7
  Vervangen dakkapel
  Datum ontvangst: 06-02-2016

Vorstenbosch
- Molenweg 6
  Aanleg vijver
  Datum ontvangst: 08-02-2016

Heeswijk-Dinther
- Boterweg 2
  Handelen in strijd regels ruimtelijke ordening (huisvesting gedurende gehele jaar)
  Datum ontvangst: 05-02-2016
- Hommelsedijk 29
  Verbouwen woning
  Datum ontvangst: 05-02-2016

Loosbroek
- Dorpsstraat 9
  Verbouwen en renovatie bedrijfswoning
  Datum ontvangst: 10-02-2016

Nistelrode
- Slabroekseweg 5
  Verbouwen verbindingsgebouw tot leer/werkplaats
  Datum ontvangst: 05-02-2016
- Bus 15
  Aanpassing brandcompartimentering
  Datum ontvangst: 12-02-2016

Procedure 6 is van toepassing.

Besluiten

De volgende omgevingsvergunningen zijn verleend. Deze besluiten treden daags na verzending van het besluit in werking.

Heesch
- Deken van der Cammenweg 44a
  Oprichten woning
  Verzenddatum: 10-02-2016
- 't Dorp 61
  Uitbreiden 't Oude Raadhuis
  Verzenddatum: 11-02-2016
- Floraliastraat 23
  Uitbreiden woning
  Verzenddatum: 05-02-2016

Nistelrode
- Doolhof 8
  Vervangen schuilstal
  Verzenddatum: 11-02-2016

Vorstenbosch
- Kampweg 16
  Stalgedeelte verbouwen voor inwoning
  Verzenddatum: 15-02-2016
- Rietdijk 27
  Verbouwen woning
  Verzenddatum: 15-02-2016

Procedures 1a, 4a en 7a zijn van toepassing.

Onderstaande omgevingsvergunningen zijn ingetrokken. Deze besluiten treden daags na verzending van het besluit in werking.

Heeswijk-Dinther
- Berg en Dalseweg 6
  Slopen berging en rundveestalling
  Verzenddatum: 11-02-2016
- Berg en Dalseweg 6
  Oprichten opslagloods/carport
  Verzenddatum: 11-02-2016

Heesch
- De Misse 4
  Plaatsen handelsreclame
  Verzenddatum: 11-02-2016
- Zoggelsestraat 100a
  Oprichten zeugenstal en oprichten biggenstal
  Verzenddatum: 11-02-2016

Vorstenbosch
- Hondstraat 30
  Verbouwen woonboerderij
  Verzenddatum: 11-02-2016

Procedures 1a, 4a en 7a zijn van toepassing.

PROCEDURES

Openingstijden zie colofon

Inzage
Procedure 1a
U kunt de stukken gedurende zes weken tijdens openingstijden op afspraak inzien in het gemeentehuis in Heesch.
Procedure 1b
U kunt de stukken gedurende zes weken tijdens openingstijden op afspraak inzien in het gemeentehuis in Heesch en raadplegen op www.bernheze.org of www.ruimtelijkeplannen.nl.

Inspraak
Procedure 2
Iedereen kan binnen zes weken na publicatiedatum met een schriftelijke inspraakreactie aan het college van burgemeester en wethouders van Bernheze reageren op de stukken. Neem voor het indienen van een mondelinge inspraakreactie contact op met de betreffende afdeling.

Zienswijze
Procedure 3a
Belanghebbenden kunnen binnen zes weken na publicatiedatum schriftelijk een zienswijze indienen bij het college van burgemeester en wethouders van Bernheze. Neem voor het indienen van een mondelinge zienswijze contact op met de betreffende afdeling.
Procedure 3b
Iedereen kan binnen zes weken na publicatiedatum een schriftelijke zienswijze indien bij het college van burgemeester en wethouders van Bernheze. Neem voor het indienen van een mondelinge zienswijze contact op met de betreffende afdeling.

Bezwaar
Procedure 4a
Belanghebbenden kunnen binnen zes weken na verzenddatum van dit besluit bezwaar indienen bij het college van burgemeester en wethouders van Bernheze. Het bezwaar heeft geen schorsende werking.
Procedure 4b
Belanghebbenden kunnen binnen zes weken na publicatiedatum van dit besluit bezwaar indienen bij het college van burgemeester en wethouders van Bernheze. Het bezwaar heeft geen schorsende werking.

Beroep
Procedure 5a
Belanghebbenden kunnen binnen zes weken na publicatiedatum van dit besluit beroep indienen bij de sector bestuursrecht van de rechtbank, Postbus 90125, 2500 MA 's-Hertogenbosch. Het beroep heeft geen schorsende werking. Er zijn griffierechten verschuldigd.
Procedure 5b
Belanghebbenden kunnen binnen zes weken na publicatiedatum van dit besluit beroep indienen bij de Afdeling bestuursrechtspraak van de Raad van State, Postbus 20019, 2500 EA 's-Gravenhage. Het beroep heeft geen schorsende werking. Er zijn griffierechten verschuldigd.

Bezwaar-/beroepsmogelijkheid
Procedure 6
Er zijn geen bezwaar-/beroepsmogelijkheden.

Voorlopige voorziening
Procedure 7a
Belanghebbenden kunnen, gelijktijdig met een ingediend bezwaar- of beroepschrift, de voorzieningenrechter van de rechtbank verzoeken om een voorlopige voorziening te treffen. Er zijn griffierechten verschuldigd.
Procedure 7b
Belanghebbenden kunnen, aanvullend op een ingediend beroepschrift bij de Afdeling bestuursrechtspraak van de Raad van State, de voorzitter van de afdeling verzoeken om een voorlopige voorziening te treffen. Er zijn griffierechten verschuldigd.

Reageren
In een schriftelijke reactie moeten staan: de datum, de naam en het adres van degene die reageert, een omschrijving van het onderwerp, de reden waarom u bezwaar/zienswijze/bedenking indient en uw handtekening.

INFORMATIE voor de KERNEN

Meditatieve klankschalen-sessie in Abdij van Berne

HEESWIJK-DINTHER - **Paul Vens verzorgt op woensdag 24 februari een meditatieve klankschalensessie met verhalen in de abdijkerk van de Abdij van Berne in Heeswijk. Thema is deze keer 'De klank van verhalen'.**

Deze avond is er tussen 20.00 en 21.45 uur een klankschalenspel, afgewisseld met begeleidende verhalen, waarin stilte een plaats krijgt en momenten van meditatie. De klankschalen, ook wel 'zingende schalen' genoemd, zijn afkomstig uit Tibet. De Tibetaanse klankschalen zijn in staat een verfijnde trilling uit te stralen, door een waaier van boventonen. Deze lang doorklinkende trillingen hebben een bijzonder aangenaam en ontspannend effect op de luisteraar.

DE KLANKEN GEVEN ONTSPANNING EN VERDIEPING

Paul Vens is muzikant en verzorgt klankschaalsessies bij kinderen, ouderen en in de zorg. De klanken geven ontspanning en verdieping.

De 40-dagentijd naar Pasen toe is als een tijd van bezinning. Verhalen laten ons meevoeren in een wereld, waarover we denken of willen dromen. In deze meditatieavond wordt ruimte gemaakt om stil te worden.
In de pauze is er gelegenheid om een kopje koffie of thee te drinken.
De toegang bedraagt € 5,- en aanmelden vooraf wordt op prijs gesteld in verband met de organisatie. Dit kan via mail naar: berne-anders@abdijvanberne.nl.

SP: Zorgen over zorgmijden!

Jan Prinsen, SP Maatschappelijke Zaken

BERNHEZE - **De SP Bernheze maakte zich al ernstig zorgen over mensen die, vanwege hoge eigen kosten, zorg gaan mijden. Dat is in de gemeenteraad van Bernheze al aan de orde gesteld door de SP-fractie. Nu komen steeds meer feiten naar buiten. Kwetsbare mensen zien af van noodzakelijke zorg. Dit, met alle negatieve gevolgen van dien. Zelfs de Consumentenbond trok onlangs aan de bel! Een hoog eigen risico blijkt de drempel waardoor ouderen en zieken afzien van zorg.**

Zo ontving de Consumentenbond op het 'Meldpunt schrijnende verhalen' berichten van echtparen. Echtparen, waarbij gekozen is om de ene partner wel zorg te geven en de andere niet. De kosten van € 770,- (tweemaal het eigen risico) zijn niet meer op te brengen. Het eigen risico is bedoeld om misbruik van de zorg tegen te gaan. Je moet je durven afvragen of - met de stijging van de eigen bijdragen en het eigen risico - het doel niet voorbij wordt geschoten. Patiënten die nu zorg mijden, komen vroeg of laat toch voor de nodige zorgkosten te staan. Maar dan in een later stadium van de ziekte. De Consumentenbond heeft de meldingen aangeboden aan minister Schippers en leden van de vaste Kamercommissie Zorg. De Consumentenbond wil dat deze verhalen worden meegenomen in het onderzoek van de minister naar zorgmijden.

De SP Bernheze sluit zich graag aan bij deze actie van de Consumentenbond. Het is immers iets waar de SP Bernheze zich al jaren zorgen over maakt. Namelijk zorgen over de zorg!

Progressief Bernheze: De sociaalste buur

Jesse Jansen, commissielid Progressief Bernheze

BERNHEZE - **Bernheze moet op zoek naar een 'nieuwe' sociale dienst. De sociale dienst houdt zich bezig met het aan het werk helpen van zoveel mogelijk mensen, het begeleiden van mensen die zorg nodig hebben en het verzekeren van een inkomen. De huidige sociale dienst houdt nog dit jaar op te bestaan. Een hoofdstuk wordt afgesloten, een nieuw hoofdstuk moet worden geopend.**

In dat nieuwe hoofdstuk worden we - meer dan ooit - afhankelijk van een andere gemeente. We besturen niet langer samen een samenwerkingsverband, maar gaan 'inkopen' bij een andere gemeente. Het college wil deze stap gaan zetten met de nieuwe gemeente Meierijstad. Goede onderbouwing ontbreekt en 'gemak' en de hoogte van de kosten op de korte termijn, lijken een grote rol te spelen.
Progressief Bernheze schrijft het nieuwe hoofdstuk liever op een andere manier. De prioriteit hoort niet te liggen bij 'gemak' en de laagste kosten op de korte termijn. Wij willen een sociale dienst die effectief mensen aan het werk weet te helpen. Een dienst die dat doet door mensen, die extra begeleiding nodig hebben om de arbeidsmarkt te kunnen betreden, ook daadwerkelijk die begeleiding te geven. Om dat zeker te stellen, is het belangrijk dat we goed kijken naar wat onze buren te bieden hebben als we gaan 'inkopen'. Of het dan logisch is om bij een 'nieuwe' buur - zonder enige bewezen dienst - te gaan inkopen, terwijl een andere buur landelijk geroemd wordt om haar sociale beleid, dat oordeel laat ik aan u. Progressief Bernheze gaat in elk geval voor het beste sociale beleid, niet voor de makkelijkste keuze.

Reageren?
J.jansen@progressiefbernheze.nl.

Lokaal: Angst

Hans Vos, Lokaal

BERNHEZE - **Een terrorist heeft geen eenduidig profiel, behalve dan dat het een moslim is en dat het veelal mannen betreft. De moslimman is voor velen dan ook de verpersoonlijking geworden van de terroristische dreiging. Terecht? Absoluut niet. Begrijpelijk? Zeker wel.**

Er is angst voor de vluchtelingenstroom. Niet alleen in Heesch, maar in elke stad of dorp dat in aanmerking komt als langdurige opvangbasis.
Waarom vluchten mannen met achterlating van hun gezin naar het verre, overwegend christelijke Europa? Waarom niet naar een islamitisch buurland?
Europa – althans het gastvrije gedeelte ervan – wil de vluchtelingen opvangen. Binnen Europa toont Nederland zich eens te meer het braafste jongetje van de klas. Drie miljoen vluchtelingen verwacht de EU in 2016 te gaan opnemen. Dat zijn er zes per 1000 EU-inwoners. De minister spreekt van 1% van de bevolking. Dat zouden - als elke gemeente het eigen quotum asielzoekers opvangt - 300 vluchtelingen zijn voor heel Bernheze.

Sommige, ook grote gemeenten, geven niet thuis. Dat trekt zaken scheef. Het zet bereidwillige gemeenten, zoals Bernheze, onder grote druk. Binnen de azc's verblijven ook statushouders (mensen met een verblijfsvergunning). Laat hen plaats maken voor de toestroom van vluchtelingen. Verdeel de statushouders over de gemeenten, onder strakkere regie van de centrale overheid. Zorg voor betere buitengrenzen en betere en strengere controles, zodat alleen echte vluchtelingen Europa binnenkomen. Verder dient het streven te zijn om mensen in hun eigen veilige regio op te vangen, alvorens deze in Europa toe te laten.
Aan die regie ontbreekt het op Europees niveau, maar ook in Nederland.

D66: Carin Deben

Carin Deben uit Heeswijk-Dinther is een betrokken vrijwilliger en een gepassioneerd fotografe. Als zelfstandig ondernemer actief met de pure fotografie: het vastleggen van een moment uit het leven en het vangen van het gevoel.

Wat doe je anders dan de rest?
"Ik denk dat mijn oprechte interesse in de mensen die ik vastleg, ervoor zorgt dat mijn foto's zo puur en echt zijn. Ik maak niet de foto, maar leg een moment vast. Juist die mooie, bijzondere of juist alledaagse momenten wil je graag koesteren, vasthouden en nog eens herbeleven."

Ben je betrokken bij Bernheze?
"Sociale betrokkenheid is een groot goed voor mij. Ik ben als vrijwilliger actief bij De Kersouwe en als taalcoach bij Stichting Vluchtelingenwerk. Ik ben van mening dat, wat mensen voor zichzelf en anderen kunnen doen, veel belangrijker en effectiever is, dan wat de overheid kan doen. D66 gaat uit van de eigen kracht van mensen, en daar sluit ik me graag bij aan. De saamhorigheid is hier groot, dat is de kracht van ons dorp. Samen ben je sterker."

Blanco: Besluit AZC Heesch

Marko Konings, Fractievoorzitter Politieke partij Blanco

BERNHEZE - **De afgelopen weken hebben voor Politieke Partij Blanco vooral in het teken gestaan van het plan voor een azc in Heesch. Enorm veel tijd is er gestoken in het luisteren naar betrokkenen en het zoeken naar mogelijkheden om iets te kunnen bijdragen aan de oplossing van de vluchtelin-**

Op donderdag 18 februari zal duidelijk moeten worden of er inderdaad door Bernheze een bijdrage wordt geleverd, en in welke vorm.

De afgelopen weken hebben voor Politieke Partij Blanco vooral in het teken gestaan van het plan voor een AZC in Heesch. Enorm veel tijd is er gestoken in het luisteren naar betrokkenen en het zoeken naar mogelijkheden om iets te kunnen bijdragen aan de oplossing van de vluchtelingenproblematiek.

Op donderdag 18 februari zal duidelijk moeten worden of er inderdaad door Bernheze een bijdrage wordt geleverd, en in welke vorm.

CDA: Vluchtelingen moeten wij helpen

Fractie CDA Bernheze

BERNHEZE - **Vorige week heeft de CDA Bernheze-fractie haar standpunt gepubliceerd dat een azc met 500 asielzoekers, voor de duur van tien jaar, te veel en te lang is op één locatie. Wij zijn wel van mening dat mensen in nood geholpen moeten worden. Het besluit dat we in de raad zullen nemen, dient gegrondvest te zijn op medemenselijkheid, rechtvaardigheid en met een zuiver oog voor het algemeen belang.**

Verdeling over de kernen
Wij ondersteunen de Brabantse werkwijze en benadering van kleinschalige (eigenschalige) opvang en spreiding over de kernen.

Uit de reacties die we vanuit de bevolking hebben ontvangen en de conclusies die getrokken kunnen worden uit de informatieavonden en de hoorzitting, blijkt duidelijk de voorkeur voor een kleiner aantal en verdeeld over de kernen van Bernheze.

Draagvlak vereist burgerparticipatie
Om draagvlak te krijgen, is het betrekken van de inwoners in een vroegtijdig stadium, een vereiste, zodat samen met inwoners, een gedragen oplossing wordt gevonden. Opvang van echte vluchtelingen in kleinere aantallen in onze kernen, dicht bij de dorpsbewoners. Er zijn vrijwilligers die willen helpen, bij voorkeur in de eigen kern.
Dat vergt een andere aanpak van het asielzoekers vraagstuk met een evenredige verdeling - zowel voor Nederland als voor Bernheze - en een snelle aanpak van integratie in de samenleving.

CDA Bernheze wil - samen met de andere raadsfracties - komen tot concrete oplossingen om de vluchtelingen onderdak te bieden en een goede inburgering geven in de kernen van Bernheze, dan wel een gastvrije overbruggingsperiode totdat het land van herkomst weer stabiel en veilig is voor terugkeer.

Gebr. Dijkhoff & Zn. bv.
Heeswijkseweg 7 & Lariestraat 25 - Heeswijk -
Tel. 0413-291391 - Fax 0413-291075

- Aannemer van grond-, sloop-, maai- en waterwerken
- Puinrecycling

- Containerverhuur
- Zand, grind en puingranulaat

Internet www.dijkhoff.nl

'Informatieavond ontsluitingsweg Heeswijk-Dinther Zuid op donderdag 3 maart 2016'

Verkoop-kunstmarkt in Gildenhof Nistelrode

WELKOM OP DE GILDENHOF

NISTELRODE - Gilde St. Antonius Abt - St. Catharina biedt creatieve amateurkunstenaars die in Nistelrode wonen, de mogelijkheid met hun werk in de openbaarheid te treden en hun creaties te koop aan te bieden. Zij kunnen dit doen op de verkoop-kunstmarkt die gehouden wordt omstreeks oktober/ november 2016 in de jeu-de-bouleshal op de Gildenhof.
Nadere informatie en inschrijven via: gildenistelrode@hetnet.nl of schrijven naar: Het Gilde - Hoge Akkers 1 - 5388 RW Nistelrode.

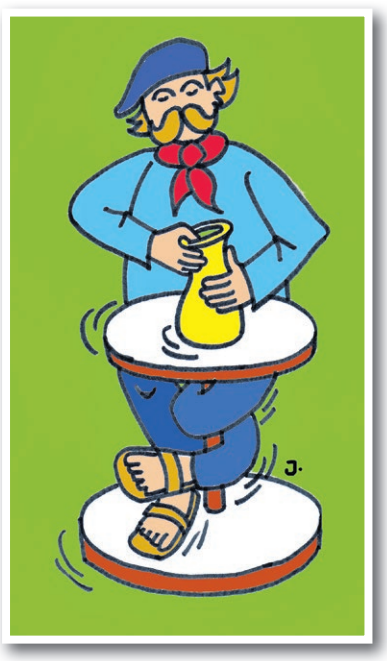

OOGcontact

wie is deze Bernhezenaar?

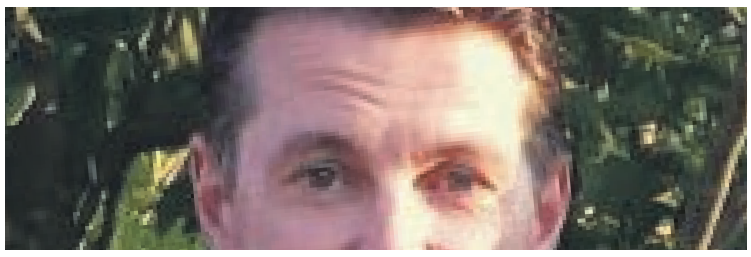

Stuur uw oplossing voor a.s. maandag 12.00 uur naar info@demooibernhezekrant.nl onder vermelding van OOGCONTACT en maak kans op

5x 1/5 staatsloten

PaperPoint

Sint Servatiusstraat 52a - Heeswijk-Dinther - 0413 293 851 - www.paperpoint-online.nl

Oplossing vorige week: Riet van Dinther uit Loosbroek

Winnaar: Anita Verhoeven kan de staatsloten ophalen bij Paperpoint

Werknemers van Bernheze Media worden uitgesloten van deelname.

TREND ZIEN & HOREN

St. Servatiusstraat 40
5473 GB Heeswijk-Dinther
Tel: 0413 29 29 79
www.trendzienenhoren.nl

1	9	6			8			5
	3	2	4			1	7	
5				3		9		
				6	7	5	9	
			5		4			
	5	3	9	8				
		1		4				9
	4	9			6	2	5	
7			1			4	6	8

VAN SCHAYK V.O.F.
ADMINISTRATIE- EN BELASTINGADVIESKANTOOR

Pater van den Elsenlaan 21 | 5462 GG Veghel | Tel.: 0413 - 292894
mail@vanschaykvof.nl | www.vanschaykvof.nl

De complete boekhouding op maat

Uitbesteding van uw financiële administratie bespaart u veel tijd en geeft u zekerheid.

Meer weten over onze dienstverlening?
Neem vrijblijvend contact met ons op om te kijken wat Van Schayk voor uw bedrijf kan betekenen.

DIENSTVERLENING OP MAAT

NOAB

MOOIBERNHEZERTJES

GEVRAAGD

BIDPRENTJES
H. Leeijen
John F. Kennedystraat 90
5384 GG Heesch.
0412-451357
geha.leeijen@hetnet.nl
Ik wil ze ook graag ophalen bij u.

OUDE/KAPOTTE MOBIELTJES VOOR STG. OPKIKKER
In te leveren bij Bunderstraat 1, Heesch of 't Mediahuys, Laar 28 Nistelrode.

TRAPAUTOS EN ONDERDELEN
06-24459601.

TE KOOP

NIEUWE DESSO-TAPIJTTEGELS
in allerlei kleuren/soorten. Grote voorraad, scherpe meeneemprijs. Vanaf € 0,50 p. tegel. Duinweg 17, Schijndel 06-23034594. Dinsdag en zondag gesloten.

DAGELIJKS VERSE TULPEN
€ 2,- per bos
Verschillende kleuren.
Richard van Doorn
Vorstenbosseweg 1, Dinther.

PRINTPAPIER
A-kwaliteit, A4 printpapier 80 grams. Per pak 500 vel € 4,99. Hele jaar door 5 pakken € 19,99. 't Mediahuys, Laar 28, Nistelrode.

AANGEBODEN

EEN AVONDJE UIT bij de schietvereniging in Nistelrode. Activiteit luchtbuksschieten voor verenigingen, buurten en bedrijven. Meer informatie: Piet van Hintum 0412-611168.

PEDICURE HEESWIJK-DINTHER
Jacqueline Verhagen, Oranjestraat 11, Heeswijk-Dinther. Ook bij diabetische en reumatische voet met vergoeding. Alle jaargetijden uw nagels mooi verzorgd met gelcolor, colorlak. Kalknagels? Ook hiervoor leent deze pediquemethode zich prima! Meer info of afspraak: 0413-293260.

PEDICURE NISTELRODE
Dorien Visser-Hanegraaf.
Tel. 0412-612118.
Ook bij diabetes/reuma.

KAPTEIJNS PARTYVERHUUR
voor al uw feesten & evenementen. Zie onze website www.kapteijnspartyverhuur.nl of bel 0413-764747.
Ook voor al uw dranken!

FRIETKRAAM voor uw evenement of feest. Voor info en/of boekingen: 0413 292911/ 06 25416954. Mario & Christa Bok.

BOEKEN EN PLATENBEURS
voor de 25e keer.
Oda School, Laan ten Bogaerde 7 St.Oedenrode.
Zaterdag 27- en zondag 28 februari. Van 10.00 tot 17.00 uur. De toegangsprijs is € 1,-
www.boeken-en-platenbeurs.nl.

GEZOCHT

BOEK: DE BEVRIJDING VAN HEESCH
Hartewens van de 85-jarige dame Marietje van Roosmale - van Tuijl.
adrianavanroosmale@gmail.com
06-12837134.

CURSUSSEN

REANIMEREN KUN JE LEREN!
In groepjes van 3 tot 6 personen.
Ook voor cursussen EHBO en EHBO bij Kinderen
www.aed-thuis.nl.
Gersteveld 6, Heeswijk-Dinther.
Info: 0413-291070.

OVERIGE

Uw oude **VIDEOBANDEN** op DVD, op USB-stick of op een harde schijf? Ook het PROFESSIONEEL filmen van bedrijfspresentaties, productieprocessen, toneeluitvoeringen, speeches, optredens, etc.
Op een deskundige wijze verzorgd! Mail naar eerdenvideo@home.nl of bel naar 06 11 355 477.

WILT U EEN ZOEKERTJE PLAATSEN?
Dan is dit mogelijk vanaf € 5,-. office@demooibernhezekrant.nl of 0412-795170.

Rommelmarkt gilde Vorstenbosch

VORSTENBOSCH - **Het gilde Sint Antonius abt uit Vorstenbosch houdt op zondag 21 februari haar jaarlijkse rommelmarkt.**

Eerder kwamen op deze markt al ruim achthonderd bezoekers snuffelen. Het is een markt vol curiosa, speelgoed, kleding en allerlei leuke snuisterijen. De rommelmarkt is van 10.00 tot 16.00 uur op 't Gildebergske, Nistelrodesedijk 2 in Vorstenbosch.

Er zijn nog enkele kramen beschikbaar, inschrijven hiervoor kan via www.gildevorstenbosch.nl of bellen met 06-49632296.

Een kraam van 0.8 bij 1.6 meter kost € 15,-.

VERVUILENDE AUTO'S MOGEN BLIJVEN

Zie oplossing pagina 31

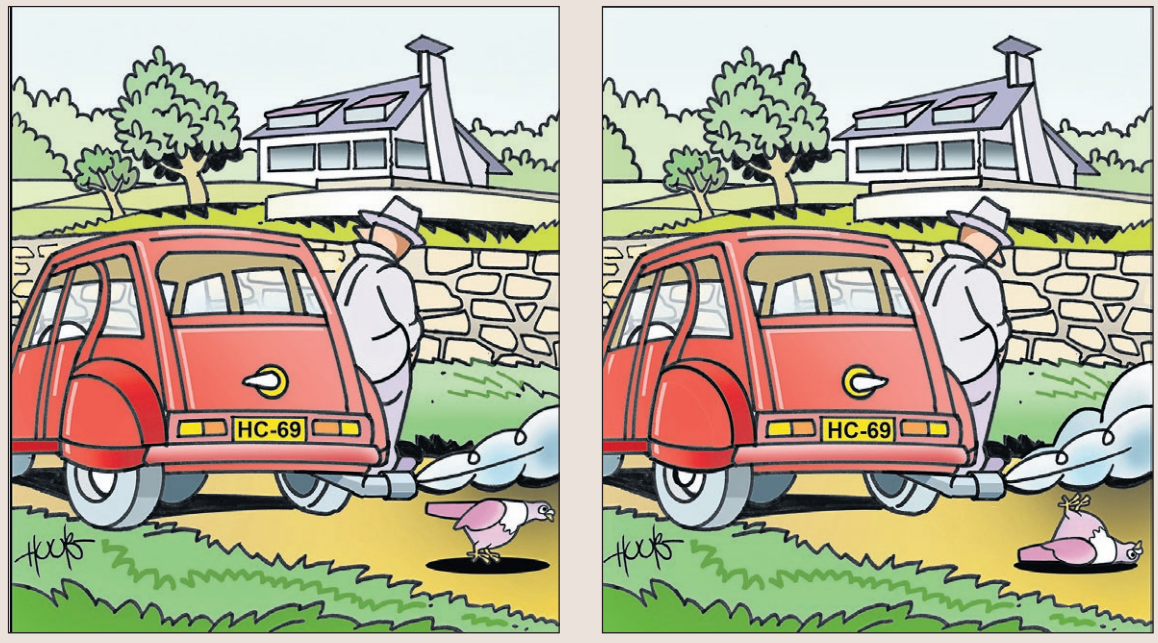

Oud-raadslid Gerard van Dijk gaat in gesprek met raadsleden om hen de gelegenheid te geven actuele onderwerpen toe te lichten.

Gerard in gesprek met... BELLINDA VAN DEN HELM

Aanleiding
Op donderdag 18 februari gaat de gemeenteraad van Bernheze zich uitspreken over de mogelijke komst van een asielzoekerscentrum in Heesch. Eerder gaf Progressief Bernheze, waarvan Bellinda deel uitmaakt, aan, dat zij haar steentje wilde bijdragen in de opvang van vluchtelingen en stelde daarop de gemeenteraad voor om in overleg met het COA te treden om binnen de gemeente vastgoed beschikbaar te stellen. Nu het COA aangeeft behoefte te hebben aan een AZC en puntje bij paaltje komt, lijkt de raad anders te denken over de opvang van vluchtelingen. Benieuwd wat Bellinda hiervan vindt.

Maar eerst wil ik weten, wie Bellinda eigenlijk is?
Een echte Heesche, geboren en getogen, slechts even onderbroken door studie in Wageningen en Nijmegen en - wellicht door pesten in jeugd, rood haar en een bril - gevormd tot een bijtertje. Ik voel me een echte wereldverbeteraar en streef daarbij altijd wel een doel na.

Wie bewonder je, of wat maakte de meeste indruk op je?
Rosa Manus, een in 1881 in Amsterdam geboren vrouw, een pacifiste en activiste voor vrouwenkiesrecht en vrede en vrouwenrechten in het algemeen. Samen met Aletta Jacobs richtte zij ook het internationaal vrouwenarchief op.

Aletta Jacobs 1854-1929 en Rosa Manus 1881-1942

Bernheze moet asielzoekers meer dan een tent bieden

Gerard in gesprek met Bellinda *Foto: DMBK*

7 KIEZEN UIT TWEE

1. **Carnaval of Kerstmis?**
   Carnaval.
2. **AZC weg ermee of AZC?**
   AZC.
3. **Blanco of VVD?**
   Blanco.
4. **Raadsvergoeding te hoog of te laag?**
   Te hoog.
5. **Progressief Bernheze toekomstbestendig?**
   Ja.
6. **2018 raadslid of wethouder?**
   Hooguit raadslid
7. **Uitnodiging Uden/Landerd over herindeling aanvaarden?**
   Ja

Sinds maart 2014 maak je deel uit van de gemeenteraad. Wat dreef jou om je verkiesbaar te stellen?
Ik was voorzitter van het COC Noordoost Brabant en daarin hadden we contacten met 19 gemeenten. Ik stoorde me er enorm aan hoe lang het duurde voordat je met die gemeenten iets kon regelen. Reden voor mij om actief te worden voor de PvdA, waarna ik me later verkiesbaar stelde voor Progressief Bernheze.

In de vorige periode was Progressief Bernheze een belangrijke partij binnen de coalitie. Nu leek men jullie niet in de coalitie te willen. Weet jij waarom?
Ik denk dat onze eisen te hoog lagen en daarnaast hadden we bij de verkiezingen natuurlijk ook verloren.

Welk besluit van de raad zou niet tot stand gekomen zijn zonder jullie inbreng/idee?
Onze motie rondom het beschikbaar stellen van vastgoed voor de opvang van vluchtelingen binnen de gemeente heeft in ieder geval tot een gesprek met het COA geleid. Daarmee is in ieder geval vastgesteld dat de gemeente Bernheze ook haar steentje wil bijdragen aan deze problematiek. Maar ook onze motie om te onderzoeken of een jeugdcultuurfonds kon worden opgericht, waaruit gelden beschikbaar komen om kinderen tussen 4 en 18 jaar, uit gezinnen met een minimum inkomen, een bijdrage te geven voor deelname aan cultuuractiviteiten, mag ik toch ook wel mijn idee noemen.

Bernheze klopt zich teveel op de borst over zelfstandig voortbestaan

Komen we nu tot de aanleiding voor ons gesprek, het AZC.
Nederland heeft natuurlijk een taak om vluchtelingen op te vangen en die moeten wij meer kunnen bieden dan een tent. Als gemeente moeten we ook bereid zijn om daarvoor zelf geld in te zetten en daarbij niet blijven wachten of Den Haag middelen beschikbaar stelt. Ik zal me blijven inzetten voor de opvang van vluchtelingen door onze gemeente.

Wat is je het meest tegengevallen aan het raadswerk en wat het meeste mee?
Meegevallen is misschien niet het juiste woord, maar de wijze waarop de raad met elkaar omgaat, ontspannen en vriendschappelijk, ook na zware discussies, vind ik een groot goed.
Wat me tegenvalt, is dat nooit iets vlug kan. Als je iets wilt, duurt het ministens een half jaar voordat het tot uitvoering kan komen en daar moet ik erg aan wennen.

Wil je nog ergens op terugkomen?
Met betrekking tot de herindelingsvoorstellen, is het toch te gek dat burgemeester en wethouders daarbij eigenlijk ook over hun eigen toekomst moeten besluiten. Verder vind ik dat Bernheze uitnodigingen van omliggende gemeenten - om over herindeling te praten - gewoon moet aannemen. Ik stoor me aan de borstklopperij van Bernheze om te zeggen dat we geen andere gemeente nodig hebben. Dat Den Bosch dat haantjesgedrag vertoont..., maar Bernheze, kom nou, gewoon met beide voetjes op de grond.

Wat is je belangrijkste ambitie voor de komende periode?
Op de eerste plaats een sociaal gezicht voor Bernheze en verder het tot stand brengen van een fietsveilige gemeente, zowel in de kernen als in het buitengebied.

Profielschets
BELLINDA VAN DEN HELM

Burgerlijke staat: geregistreerd partnerschap

Woonplaats: Heesch

Leeftijd: 46 jaar

Beroep: Docent biotechnologie bij ROC de Leijgraaf.
Politiek actief sinds 2012 en vanaf 2014 gemeenteraadslid namens Progressief Bernheze.

de PAS

ACTIVITEITENAGENDA

VR. 19 FEBRUARI

GER COPPENS EN HAAR APOSTELEN

AANVANG: 20.15 UUR
ENTREE: €12,50
In haar voorstelling bezingt Ger de dagelijkse zaken van het Brabantse land. Hierbij wordt ze ondersteunt door haar apostelen die er met o.a. accordeons, mandolines, gitaar en doedelzak prachtige voorstelling van maken.

ZO. 21 FEBRUARI

FILM: **IM LABYRINTH DES SCHWEIGENS**
AANVANG: 15.30 UUR
ENTREE: € 5,-
In het Frankfurt van 1958 worden herinneringen weggedrukt. De economie herstelt, het leven begint weer normaal te voelen. Dan herkent een journalist een docent als een voormalig bewaker van Auswitz. Samen met een jonge officier van justitie begint de journalist een gevecht voor de waarheid. Im Labyrinth des Schweigens is geen rechtbankfilm, maar houdt het midden tussen een historisch drama en een thriller.

VR. 4 MAART

LOS! MUZIEKTHEATER
AANVANG: 20.15 UUR
ENTREE: € 12,50
Total loss? Femke, Charlotte, Kim en Dookje zijn niet bang om flink wat deuken op te lopen! Met hun indrukwekkende muzikaliteit, scherpe teksten en fysieke uitspattingen blijft LOS het publiek verbazen.

ZA. 5 MAART

NOTHING ELSE MATTERS
AANVANG: 20.30 UUR
ENTREE: € 7,50 VOORVERKOOP
De vierde editie van het Benefietconcert Nothing Else Matters. Belangeloos, betrokken en een avond lang muziek mogen maken; zo omschrijven zij zelf hun motivatie tot deelname. Dit jaar zes bands: Outline, Co-Incidental, Dude, The Basement, Finders Keepers en The Picadilly's Voor het goede doel dit jaar is gekozen voor Buro Lima. Buro Lima biedt pedagogische begeleiding en ondersteuning aan kinderen met een beperking.

Voorverkoop
De Pas, Ceelen in Heesch, DIO/The Readshop in Nistelrode, Paperpoint in Heeswijk-Dinther, CD/Kiosk in Oss.

Brabant Accountants en Belastingadviseurs
gemeente BERNHEZE
Nellen Schoonmaakdiensten
Rabobank
F.H.L. van BERKEL bv VLOERENBEDRIJF
XRC services ONTZORGT ICT

De Misse 4 - 5384 BZ Heesch - 0412 - 45 16 34
info@de-pas.nl - www.de-pas.nl

Expositie Marjan Jansen Juurlink

NISTELRODE - **Kunstenares Marjan Jansen Juurlink exposeert van 15 februari tot 25 maart haar werken in CC Nesterlé in Nistelrode.**

Mede door haar opleiding INAS en KvJv is Marjan altijd al creatief en graag met kinderen bezig. Elk beetje vrije tijd wordt benut in de tuin of op creatief vlak. Het werk van Marjan is te omschrijven als:
- Weven met lappen, takken, haren of plastic zakken.
- Beeldhouwen, vaak met contrast van ruw en gepolijst (dertien jaar ervaring).
- Zwart/wit tekeningen met de techniek van Zentangle.
- Woonaccessoires beschilderen met krijtverf.

In haar schilderijen verwerkt ze de braille leesboeken van haar blinde zoon. Meestal zit er een Boeddhistische spreuk in verwerkt. Er liggen braille alfabetkaarten en bezoekers kunnen het zelf gevonden resultaat eventueel opschrijven in het gastenboek.

WEVEN, ZWART-WIT TEKENINGEN EN BEELDHOUWEN

De expositie loopt van 15 februari tot 25 maart en is te bezoeken tijdens openingstijden van CC Nesterlé in Nistelrode.

Boekje over dokter Willem van Binsbergen

NISTELRODE - **Dtv/MFM, de publieke omroep voor de gemeenten Oss en Bernheze, heeft onlangs voor het programma 'Vragen naar de bekende weg' opnamen gemaakt in de kern Nistelrode. Daarbij werd aandacht gevraagd voor Toon van Duren, dorpshistoricus en Willem van Binsbergen, gemeente-geneesheer. Naar beiden werd in Nistelrode een straatnaam vernoemd. Het programma werd eind januari 2016 uitgezonden op TV.**

Van Binsbergen
Foto collectie Nistelvorst

In vervolg op dit programma, verschijnt er binnenkort een boekje over Willem van Binsbergen, geschreven door Harrie van Grinsven. In het boekje wordt aandacht geschonken aan het leven en werk van Van Binsbergen en zijn betekenis voor Nistelrode en omgeving. Ook bevat het boekje een beknopte genealogie. Verder wordt er aandacht geschonken aan de dokterswoning aan 't Laar die voor hem en zijn gezin werd gebouwd. De rijkelijk geïllustreerde uitgave, die 44 pagina's telt en uitgevoerd is in kleur, gaat € 10,- kosten.

Mensen die graag in het bezit willen komen van dit boekje, kunnen tijdens de openingsuren van de openbare bibliotheek van Nistelrode daar een presentexemplaar inzien en tegen contante betaling, ook desgewenst één of meerdere exemplaren laten reserveren. Reserveren van het boekje kan tot 13 maart 2016.

Harrie van Grinsven zal op donderdagavond 31 maart voor belangstellenden in CC Nesterlé een lezing verzorgen over Van Binsbergen. Kaarten voor deze lezing zijn bij de bibliotheek van Nistelrode verkrijgbaar.

De eerder gereserveerde boekjes kunnen op deze avond afgehaald worden of ze worden bij de bestellers in Nistelrode bezorgd. Bestellers van buiten Nistelrode mogen het boekje na 31 maart ophalen bij de auteur.

Voorspeelmiddag harmonie St. Servaes

HEESWIJK-DINTHER - **De jaarlijkse voorspeelmiddag van harmonie St. Servaes wordt op zondag 21 februari gehouden. Deze middag kunnen de leerlingen en leden van harmonie en drumband laten horen wat ze in hun mars hebben. Deze middag vindt plaats in verenigingsgebouw De Muziekfabriek aan de Abdijstraat in Heeswijk-Dinther.**

Tijdens de voorspeelmiddag brengen leerlingen, individueel of met meerderen, een muziekstuk ten gehore, dat samen met de muziekdocent is uitgezocht en geoefend. De harmonie hoopt dat het luisteren naar elkaar, de muzikanten motiveert tot extra oefenen.
De optredens zullen beoordeeld worden door een vakkundige jury: Arian Deckers (dirigent van de harmonie en de opleidingsorkesten) en Hans van de Moosdijk (leraar slagwerk). Alle deelnemers ontvangen een juryrapport en diploma.
De voorspeelmiddag is tevens de voorronde voor het jaarlijkse Bernhezer solistenconcours. De leerling-muzikanten bij slagwerkers en de blazers met de hoogste beoordeling mogen harmonie- en slagwerkgroep St. Servaes - tijdens het Bernhezer solistenconcours - gaan vertegenwoordigen. Behalve de twee winnaars, zal nog een derde muzikant met een 'wildcard' aan de wedstrijd deel mogen nemen. Aan het eind van de middag zullen ook het opstap- en het opleidingsorkest optreden, alsmede de C-selectie van de slagwerkgroep.
Kortom, een middag met een gevarieerd programma van slagwerk, klassiek tot moderne muziek en een grote diversiteit aan instrumenten.
De voorspeelmiddag start om 14.00 uur en duurt tot ongeveer 16.30 uur. De entree is gratis.

Deelnemers Atelierroute stellen zich voor

ZONDAG 3 EN 10 APRIL VAN 11.00-17.00 UUR

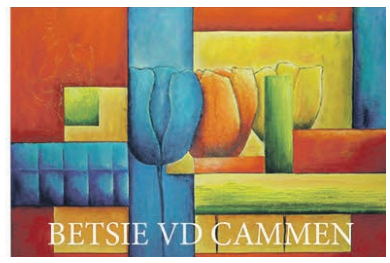

LEONIE DEKKER, Dinther, schildert van jongs af aan en geeft al jarenlang schilderlessen. Acryl, in dikke lagen opgebracht met paletmes, verf vaak rechtstreeks gegoten op het doek. Grote schilderijen in felle of vergrijsde kleuren. Landschappen, bloemen en mensen zijn grote inspiratiebronnen. Gastexposanten: beeldhouwers Ton Swinkels en Antoinet Verhagen.

ANTOINETTE DIETZ, Nistelrode, maakt objecten door middel van glasfusing. Glas fascineert, glas is emotie. Hoe je het ook bekijkt, het blijft altijd boeien. Je kunt je fantasie laten werken en je gedachten laten gaan. Dat alles om iets unieks te maken. Made by yourself. Geweldig.

Gastkunstenaar: Maarten Vaessen, ijzerkunstenaar.

JANNEMEIS SNELS, Dinther, maakt werk dat u zal verrassen. Zij gebruikt een variëteit aan materialen om zich uit te drukken; van mozaïek tot papier-maché, van aquarel tot kleurpotlood. De onderwerpen zijn poëtisch en sprookjesachtig. Haar passies zijn mozaïeken en illustreren.

Gastexposant: Rolf Mallant, portrettist op papier en in steen.

HANS VAN UDEN, Nistelrode, beeldhouwt in harde natuursteen.
Daarnaast werkt hij ook in brons en staal. Hij vindt zijn inspiratie in het model en dan vooral in de zelfbeleving van de mens. In 2015 maakte hij het monument ter ere van 75 jaar Prinses Irene in Nistelrode.

BETSIE VAN DER CAMMEN, Dinther, maakt acrylschilderijen en gebruikt daarbij allerlei materialen, waardoor je verrassende structuren krijgt. Dat maakt het spannend voor haar en de kijker. Tijdens de atelierroute vertelt ze over haar passie voor het schilderen.

Gastexposant: Frans Kerstens, beelden.

'Jeroen Bosch van de 21e eeuw'

HEESWIJK-DINTHER - **Ter ere van het 500e sterfjaar van Jeroen Bosch organiseert Galerie Bonnard een speciale expositie op een prachtige, nieuwe locatie. De oude jongensschool in Heeswijk-Dinther heeft plaatsgemaakt voor zo'n 200 schilderijen en beelden, met Jeroen Bosch als inspiratiebron. Elf trouwe kunstenaars van Galerie Bonnard hebben - speciaal voor deze expositie - werk gemaakt waar ze vraagstukken uit het leven in uitbeelden, zoals ook Jeroen Bosch deed.**

De Parade

Het leven

Deze bijzondere expositie opent op zondag 21 februari om 13.00 uur en is daarna te zien van donderdag t/m zondag van 13.00 tot 18.00 uur. En op afspraak. Laat u verrassen door prachtige nieuwe werken in een ruimte van circa 450m² met schilderij-

GALERIE BONNARD NEEMT U MEE IN EEN SURREALISTISCHE WERELD

en en beelden van keramiek en brons. Galerie Bonnard neemt u mee in de surrealistische wereld van Jeroen Bosch, verwerkt en vertaald naar de 21e eeuw.

Graag verwelkomen wij u bij Galerie Bonnard. Hoofdstraat 100b te Heeswijk-Dinther. Openingstijden vanaf 21 februari van donderdag t/m zondag van 13.00 tot 18.00 uur of op afspraak.

Galerie Bonnard - Hoofdstraat 100b Heeswijk-Dinther - Henk en Wilma van Lieshout
+31 (0)6-51937205 (Wilma) - +31 (0)6-22486589 (Henk)
www.galerie-bonnard.com - info@galerie-bonnard.com

Voorlichtingsbijeenkomst Reumavereniging

BERNHEZE - **In deze Reumamaand houdt de Afdeling Reumatologie Bernhoven op donderdag 3 maart een voorlichtingsbijeenkomst in het Dienstencentrum van Peppelhof aan de Wilgenstraat 15 in Veghel. Het thema van deze avond is: Wat kunnen de orthopedisch schoenmaker, instrumentenmaker en ergotherapeut voor u betekenen?**

Deze lezing zal worden gegeven door Paul van den Brand, orthopedisch schoenmaker, Marieke Kinkelaar, instrumentmaker en een ergotherapeut van Handencentrum Uden. Wat kunnen zij betekenen voor reumapatiënten en wat is het belang voor deze patiëntencategorie? Iedere spreker neemt materiaal mee om te laten zien.

Daarnaast is er ruimte voor vragen en is een aantal medewerkers van de afdeling Reumatologie aanwezig om vragen te beantwoorden.
Iedereen die belangstelling heeft, is van harte welkom. De toegang is gratis. Aanvang 19.30 uur en sluiting rond 21.45 uur.

Mooi & aan het werk

WILT U OOK EEN VACATURE PLAATSEN IN DEMOOIBERNHEZEKRANT? Stuurt u ons de informatie en het logo en wij maken de advertentie voor u op in het daarvoor passende formaat.

ONS WELZIJN

Vrijwilligerspunt Bernheze

Voetbalvereniging HVCH uit Heesch
vraagt voor het Dames 1 elftal een:

sportieve grensrechter

Dames 1 voetbalt op zondagmorgen.
Vindt u het leuk om sportief bezig te zijn en bent u graag een onderdeel van een staf en een team, dan is dit uw kans.

Mocht dit u aanspreken, dan nodigen we u uit om contact op te nemen met het Vrijwilligerspunt Bernheze,
De la Sallestraat 3 Heesch, 0412-474851, www.ons-welzijn.nl
of mail naar ank.meertens@ons-welzijn.nl

VRIJWILLIGERSWERK VERSTERKT!

INTERPLAST KUNSTSTOFBEWERKING

Interplast Kunststofbewerking BV is een sterk groeiend en dynamisch bedrijf dat is gespecialiseerd in het bewerken van kunststof tot allerlei eindproducten.

Voor de productie van onze VIJVERS en ZWEMBADEN zijn wij op zoek naar enkele:

MEDEWERKERS MET TECHNISCH INZICHT

Welke wij intern opleiden tot volwaardig:

KUNSTSTOF LASSER

Wij wensen een gemotiveerde collega
- die zelfstandig en in teamverband kan werken
- met mbo-4 werk-denkniveau
- die van aanpakken weet
- en woonachtig is in de regio

We bieden de juiste kandidaat een leuke en veelzijdige baan, een prima salaris en goede secundaire arbeidsvoorwaarden.

Als je geïnteresseerd bent, kun je je sollicitatie richten aan:
Interplast Kunststofbewerking BV, t.a.v. dhr. J. van den Oord, Eisenhowerweg 3 B, 5466 AB Veghel.
Reageren via e-mail is ook mogelijk: **info@interplast-veghel.nl**

Voor meer informatie over ons bedrijf kun je onze sites bezoeken:
www.interplast-veghel.nl en **www.kunststofvijver.nl**

IBC personeelsdiensten

WERK(T) VOOR JOU

VACATURES!
- **ELEKTROMONTEUR**
- **MONTAGEMEDEWERKER**
- **PROJECTMEDEWERKER**
- **KOERIER C rijbewijs**

Meer weten? Of wil je meer vacatures zien?
Kijk op onze website en neem contact op!

www.ibc-personeelsdiensten.nl
N.C.B. Laan 10 | 5462 GD Veghel
0413 - 33 21 29

Financieel Adviesburo Bernheze

Vacature Assurantiemedewerker (Fulltime)

Voor ons kantoor zoeken wij een jonge enthousiaste collega

Functie-eisen:
- Minimaal in het bezit van de diploma's WFT Basis, Schade Particulier en Schade Zakelijk inclusief de daarbij behorende PE-(plus)certificaten.
- Goede beheersing van de Nederlandse taal zowel schriftelijk als mondeling.
- Geen 9 tot 5 mentaliteit.
- Flexibel en klantgericht kunnen denken.
- Representatief.

Wij bieden je een leuke en afwisselende baan in een kleine organisatie met voldoende doorgroeimogelijkheden en een marktconform salaris.

Herken jij jezelf in dit profiel stuur dan je sollicitatie incl. CV met pasfoto naar info@fin-ab.nl

Parkstraat 6a 5388 HS NISTELRODE
T: 0412-610307 www.fin-ab.nl

Lezing Henk Buijks over zandwegen

Ruitersweg-Oost Heesch

Schaijksedreef op de hei Nistelrode

HEESCH - **Heemkundekring 'De Elf Rotten' uit Heesch organiseert op donderdag 25 februari een lezing over zandwegen in Noordoost-Brabant. Drs. Henk Buijks uit Heesch, regiohistoricus, gaat uitgebreid in op onverharde wegen, de zandwegen, die vroeger de norm waren en nu dreigen te verdwijnen.**

Vroeger werden verharde wegen 'kunstwegen' genoemd. De 'echte' wegen waren onverhard, dus modderig in de winter en rul in de zomer. Er hangt wel een waas van romantiek omheen. Neem nou liedjes zoals 'Een karretje op de zandweg reed. De maan scheen helder - de weg was breed. Het paardje liep met luste!'

Maar de realiteit gebiedt te melden, dat deze wegen zeker niet gemakkelijk waren voor mensen te voet en voor getrokken wagens. De eerste kunstweg in onze regio was de rijksweg 's-Hertogenbosch-Grave, aangelegd tussen 1817 en 1835 en de weg tussen Oss en Heesch volgde niet lang daarna.

Daardoor was Heesch al omstreeks 1850 goed bereikbaar vanuit de buitenwereld. Vooral nadat begin 20e eeuw de auto zijn intrede had gedaan, groeide het aantal kilometers verharde weg sneller. Wie nu een gedetailleerde wegenkaart van Noordoost-Brabant bekijkt, ziet nauwelijks zandwegen meer. Vele zijn verdwenen als gevolg van ruilverkavelingen en nog steeds zijn er agrarische ondernemers die zandwegen afsluiten en na een aantal jaren omploegen. Toch zijn ze er nog steeds, vaak op karakteristieke plekken en elk met een eigen geschiedenis of verhaal.

MODDERIG IN DE WINTER EN RUL IN DE ZOMER

Neem bijvoorbeeld de Ruitersweg tussen Maliskamp (bij Rosmalen) en Zevenbergen.

De lezing wordt gehouden in De Heemschuur in Heesch en begint om 20.00 uur. De entree voor niet-leden bedraagt € 4,- inclusief koffie of thee.

Auto & Motor NIEUWS

autobedrijf LANGENS
het adres voor al uw reparatie- en schadeherstel
Tramstraat 18 - 5388 GG Nistelrode - (0412) 61 20 76 - info@autobedrijflangens.nl
WINTERCHECK - WINTERBANDEN
• Onderhoud • Service
- **Hyundai IX20**, 36.000 km, electr. ramen, stuurbekr. antrachiet, 5-drs, al trekhaak, clima, multifunct. stuur. 2011 verkocht
- **Mercedes Sprinter** 315 CDI aut. L2 H2 airco, stuurbekr., el.ramen, navi, 2009
- **Mercedes E 200 CGI** Aut. Station, Avantgarde 184 PK, Navi, Xenon, PDC V + A, privacyglass, electr. achterklep enz. 66.000 km. 2011
- **Opel Corsa** 1.2 16V cosmo, navi, airco, lm wielen, 18.000 km, 201 verkocht
- **Peugeot** 5008, navi, pdc voor en achter, 76.000 km, 2010
- **Peugeot Partner** 1.6 Hdi 90 PK Navi, Clima, Pdc 2 schuifdeuren zilvergrijs 56.000 km 2014
- **Peugeot 207** 1.4 VTI, 5-drs clima 2008
- **Peugeot Expert** L2 H1 130 PK airco, centr. vergr., electr. ramen, trekhaak , schuifdeur r, 112.000 km 2012
- **Toyota Corolla** 1.6 GTSI centr. vergr. electr. ramen Trekhaak stuurbekr. 1998
- **Volvo V70** D3 R-Design Aut. 163 PK Navi Leder 175.000 km 2011
- **VW Golf** plus 1.9, sdi, el. ramen, centr. vergr. 243.000 km, 2007
- **VW Polo** 1.4 TDI airco stuurbekr. el. ramen + spiegels 2007

www.autobedrijflangens.nl

V.L Taxi van Lieshout
Hoofdstraat 45 - Heeswijk - tel. 0413-291490 - www.taxivanlieshout.nl
Al ruim 90 jaar regelen wij
UW ZIEKENVERVOER MET PERSOONLIJKE BEGELEIDING
Vragen? Bel voor info 0413-291490 b.g.g. 06-51524069 of 06-53471854
Ook voor LUCHTHAVEN- en ZAKENVERVOER

Dortmans
GARAGEBEDRIJF
Apk, onderhoud en reparatie van alle merken personen- en bedrijfswagens
Dortmans, voor uw mobiliteit!
073-5496823
Heidebloemstraat 15a
5482 ZA Schijndel
info@garagebedrijfdortmans.nl

Helmen

Brom- en snorfietsers zijn verantwoordelijk voor 1% van de mobiliteit en 10% van de verkeersdoden.
Bestuurders en passagiers van bromfietsen en motoren moeten een helm dragen. Motorrijders doen dat doorgaans trouw en ook bromfietsers dragen bijna allemaal een helm. Bij passagiers ligt dat helaas anders; regelmatig zijn er bromfietspassagiers die blootshoofds achterop springen.

Er bestaan nog weleens misverstanden over wie wel en niet een helm moeten dragen. Daarom een overzicht: op een snorfiets, brommobiel met gesloten carrosserie, hoef je geen helm te dragen. Op een brommer, trike (m.u.v. trike met gordels en open brommobiel met gordels) en motor geldt de draagplicht wél, met uitzondering van de BMW C1, want daarvoor geldt een vrijstelling. Op die C1 is het wel verplicht om de veiligheidsgordel te dragen. Dat geldt ook voor mensen in een brommobiel.

Auto & Motor NIEUWS

Al meer dan 25 jaar kwaliteit

Vorstenbosch

Openingstijden:
Maandag 9.00 tot 18.00 uur.
Dinsdag 9.00 tot 18.00 uur.
Woensdag 9.00 tot 18.00 uur.
Donderdag gesloten.
Vrijdag 9.00 tot 18.00 uur.
Zaterdag 9.00 tot 15.00 uur

Kanaaldijk Noord 40 - 5473 KW Heeswijk-Dinther - 0413-294328
www.autobedrijfvorstenbosch.nl

- **BMW 318**, D Touring, automaat, High executive, 46.000 km, 2013
- **BMW X1**, 1.8D, X drive automaat, business, 86.000 km, 2013
- **BMW X5**, 3.0D, High executive, 7 personen, 140.000 km, 2012
- **Ford Transit custom**, 2.2TDCI, dubbele cabine, 41.000 km, 2013
- **Ford Transit custom**, 2.2TDCI, enkele cabine, 19.000 km 2013
- **Hyundai IX35**, 1.7CRDI, dynamic, airco 56.000 km, 2011
- **Mercedes Benz**, B180, nieuw model, 45.000 km, 2013
- **Mercedes Benz**, B180, nieuw model, 40.000 km, 2013
- **Mercedes Benz Vito**, 110CDI, zwart metallic, 85.000 km, 2012
- **Renault Twingo 1.2**, 16V, dynamique, airco 23.000 km, 2012
- **Renault Trafic**, 1.6DCI, nieuw model, 16.000 km, 2015

DE AANHANGWAGENSPECIALIST
Het adres voor uw aanhangwagen, paardentrailer en men- of marathonwagen!

Peters AANHANGWAGENS

Verkoop
Verhuur/Lease
Zelfbouw/Speciaalbouw
Onderhoud, reparatie en keuring

Bosschebaan 80 - Heesch - Telefoon: (0412) 451066 - www.petersaanhangwagens.nl

Autobedrijf W. van Dijk
Hommelsedijk 14
5473 RG HEESWIJK-DINTHER
Telefoon: 0413-291887

BOVAG

OOK VOOR REPARATIES EN APK KEURINGEN

Ford Ka 51 kW	2011
Ford Fiësta nw model 1.0 1.3 en 1.6	2011-2013
Ford Fiësta 1.3	2006
Ford Fiësta 1.4	2005
Ford Fiësta 1.6	2009
Ford Focus 1.4i	2007
Ford Focus 1.6 D	2006-2007-2013
Ford Focus 1.6 77 kW	2012
Ford C-Max 1.8	2009
Fiat Punto 800 cc	2012
Opel Corsa 1.2	2012
Peugeot 107	2013
Peugeot 206	2007
Peugeot 207	2008
VW Golf	2013
VW Polo TD BlueMotion 5 drs	2011
STATIONWAGONS:	
Ford Focus 1.6D	2010
Ford Focus 1.6D 77 kW	2013
BESTELWAGENS:	
Ford Transit 85 kW	2005

Autobanden en Velgen
Taxibedrijf Van Grunsven

www.taxivangrunsven.nl
Burgemeester Woltersstraat 66 - 5384 KW Heesch - 0412 451 490

Brandstofverbruik (EC 2015/45W) 4,9-5,1 L/100km (19,6-20,4 km/L); CO_2 115-118 gr/km.

Afgebeeld: RAV4 AWD Hybrid Executive Business van € 45.795,-. Vraag uw Toyota dealer naar de voorwaarden. Wijzigingen voorbehouden.

Jos van Boxtel
Middelrode, Haffertsestraat 21, 073-5032911
's-Hertogenbosch, Hervensebaan 11, 073-6496633
Oss, Longobardenweg 21, 0412-643355
www.josvanboxtel.nl

Kwaliteit en veiligheid bij autobedrijven in Bernheze

autobedrijf Minnaar

Brouwersstraat 19
5473 HB Heeswijk-Dinther
T. 0413-29 41 24
www.autobedrijfminnaar.nl

Een greep uit onze voorraad!

2cv4 langdak grijs	1961	€11500,-	**Volkswagen Caddy** 1.9 tdi 5 pers. 50Dkm	2008	€ 7900,-
2cv6 Bestel creme	1977	€ 8500,-			
Citroën 2cv6 Charleston	1981	€ 9800,-			
Citroën 2cv6 special rood	1989	€ 9500,-	Inruilers tot € 1500,-		
Citroën Xsara Picasso 1.8-16v	2004	€ 2499,-	**Daihatsu Charade**	1999	€ 1249,-
Citroën C5 Break 2.0i-16V	2003	€ 1750,-	**Peugeot 106** 1.0 Sketch	1996	€ 599,-
Ford Ka 1.3 briels	2004	€ 2450,-	**Renault Megane Scenic** 1.6-16V	1999	€ 1499,-
Nissan Micra 1.2 Airco 3 drs	2006	€ 3999,-	**Renault Kangoo** 1.9 DTi	2002	€ 1500,-
Peugeot 307 SW 1.6 HDi	2006	€ 3900,-	**Saab 900**	1995	€ 1499,-
Peugeot 307 cc zwart	2006	€ 7900,-			
Renault Koleos 2.0 DCI 110KW	2008	€ 7999,-	Bedrijfswagens: EX-BTW		
Suzuki wagon R+	2002	€ 1999,-	**Renault Kangoo** 1.5 DCI	2006	€ 2450,-
Volkswagen Beetle 2.0	2000	€ 2294,-	**Citroen Berlingo** 2.0 HDI	2005	€ 3500,-

APK-keuring laatste vrijdag van de maand €10,-

REQUAL · eurol · RDW erkend · TORALIN

VAN ROOSMALEN AANHANGWAGENS

- De goedkoopste aanhangwagens en boottrailers van Nederland
- Zeer hoge kwaliteit
- Standaard 5 jaar garantie

Meentstraat 6 5388 KV Nistelrode
06-42300879
info@vanroosmalenaanhangwagens.nl
www.vanroosmalenaanhangwagens.nl

fun on wheels

Volg NU onze FUN ON WHEELS skate/skeeler-lessen indoor op de Noordkade Veghel o.l.v. skatefenomeen Hylco Broos

Meer info. via: www.fun-on-wheels.nl of 06-52332803

Autobedrijf **Timmermans**
auto - verkoop - service

Verkoop nieuwe en gebruikte auto's • Bovag garantie
Nationale Autopas • A.P.K. Keuringen • Inbouw autoalarminstallaties
Alle soorten reparaties • Ook voor schade en spuitwerk

Bedrijfsweg 6 - 5388 PN Nistelrode - T. 0412-612221

Citroen C3 airdream selection 91.000 km	2012	Opel Astra 20d sport station	2000
Citroen C3 Picasso 10.000 km	2012	Opel Insignia sports tourner 20 cdti	2011
Fiat Panda Easy uitvoering 30.000 km	2012	Opel Meriva 1.6 16V Cosmo	2004
Ford Focus 1,8 16v station titanium 97.000 km	2009	Peugeot Expert 60.000 km	2008
Ford Transit 105.000 km met navi imperial	2011	Renault Modus 33.000 km	2011
Honda cr-v automaat 25.000 km	2013	Renault Traffic, airco, navia 98.000 km	2008
Kia Picanto 5drs	2005	Volkswagen Golf 1.4 tsi 160 pk 5drs	2010
Mini Cooper	2007	Volkswagen Golf Plus 1.4	2006
		Volkswagen Touran 1.9 TDI 77Kw trendline	2010
		Volvo XC 70 5-drs automaat	2005
		Volvo V40 momentum T3 150 pk	2013

www.autobedrijf-timmermans.nl - www.autotrack.nl - www.trekhaken.nl

HVAmotoren

WWW.HVAMOTOREN.NL
0413 - 786063

M.i.v. 1 januari 2016 óók geopend op DONDERDAG !!!

Nieuwe en jonggebruikte Bromfietsen en Scooters, ook onderdelen

YAMAHA · RIEJU · SYM · aprilia · KYMCO · PIAGGIO · DERBI

Retselseweg 5 Heeswijk-Dinther 06-50453935
ma - di - vr 9.00-20.30 uur do 9.00-17.00 uur za 9.00-16.00 uur

AUTOMENSEN

Van Bernheze voor Bernheze

Bernheze is rijk aan bedrijven. Ook in het aanbod van auto's, garages en auto-onderdelen hebben we in DeMooiBernhezeKrant genoeg te bieden. We kennen de 'automensen' of… nog niet allemaal? In deze rubriek stellen we twee-wekelijks automensen voor en zo weet je waar je op d'n duur terecht komt, wanneer je de advertenties op deze pagina's volgt.

CHRIS VAN VUGHT:
"Belangrijk dat ze goed leren rijden"

NAAM ONDERNEMER: *Chris van Vught*

BEDRIJFSNAAM: *Rijschool Chris van Vught*

ADRES: *Jonker Speelmanstraat 5, Heeswijk-Dinther*
Telefoon: 0413-224272

ZE KUNNEN ME KENNEN VAN (HOBBY-VERENIGING):
Een Heeswijkse mens en natuurlijk van de rijschool

HOELANG HEB JE HET BEDRIJF? *Vanaf 2000*

ZELF OPGESTART OF OVERGENOMEN? *Overgenomen van Rien van den Berg.*

IN WELK MERK AUTO GEEF JE LES? *Momenteel in een Seat Althea, maar als er ongeveer 200.000 km op de teller staan, dan ruil in hem in voor een nieuwe. In april is 't zover, dan ga ik over op Kia Ceed. De Seat Althea is namelijk niet meer leverbaar.*

OP WELKE LEEFTIJD BEGINNEN JONGEREN TEGENWOORDIG MET LESSEN? *16 of 17 jaar.*

WAT IS JE 'TAAK IN JE ZAAK'? *Rij-instructeur in een auto.*

HOEVEEL LEERLINGEN GEEF JE GEMIDDELD LES PER WEEK? *Ongeveer 25, met lessen van anderhalf uur.*

HOEVEEL GESLAAGDEN HAD JE AFGELOPEN JAAR? *Ik had 36 examens, waarvan er dertig de eerste keer zijn geslaagd en zes de tweede keer.*

WAT VIND JE DAT JE ZELF HET BESTE KUNT? *Ik kan goed en geduldig omgaan met de jeugd. Wat soms niet gemakkelijk is, aangezien de jeugd soms ook eigenwijs kan zijn. Ook ben ik erg fanatiek en vind ik het belangrijk dat ze goed leren rijden en dat ze tegen kritiek moeten kunnen. Gezelligheid is prima tijdens de les, maar het moet niet té gezellig worden, want dan schiet het autorijden erbij in.*

ZIJN ER VERSCHILLEN TUSSEN VROEGER EN NU, WAT HET RIJDEN BETREFT? *Wel een paar. Het is natuurlijk veel drukker geworden op de wegen. En leren ze veel energiezuiniger rijden dan vroeger, zoals met schakelen bijvoorbeeld, dat moet dan weer erg snel. Hoewel het soms ook goed is om wat meer toeren te maken voor de motor en pas te schakelen bij 2000 of 2500 toeren.*

KLANTEN VINDEN HIER: *KWALITEIT & VEILIGE KILOMETERS*

CC NESTERLE PRESENTEERT

DONDERDAG FILMAVOND

FILMAVOND 25 FEBRUARI

Nesterlé, zó dichtbij. Kom, geniet & ontmoet!

NISTELRODE - **Elke laatste donderdag van de maand vertoont CC Nesterlé een film in haar theaterzaal. Liefhebbers kunnen genieten van bijzondere films, die met zorg zijn uitgekozen. Wilt u tijdig achtergrondinformatie over de eerstvolgende film ontvangen, meld u aan voor een nieuwsbrief via beheerder@nesterle.nl.**

De filmavonden beginnen om 20.15 uur en kaartjes à € 5,- zijn verkrijgbaar aan de kassa vanaf 19.30 uur. Achteraf is er gelegenheid om de film onder het genot van een drankje, na te bespreken in de sfeervolle foyer.

EEN AVOND NESTERLÉ BEGINT BIJ 'T PUMPKE

eetcafé 't Pumpke

Donderdag 25 februari bij Eetcafé 't Pumpke op het menu: een gratis filmkaartje!! Reserveer op de filmavond bij Eetcafé 't Pumpke en - bij besteding van een hoofdmenu - ontvangt u een gratis kaartje voor de film van die avond.

TipMooiBernheze
Meedenken • Meepraten

Geef je op als RAADGEVER

- Anoniem
- Gratis
- In 3 minuten

Van Bernheze voor Bernheze

Ga naar
www.tipmooibernheze.nl

van Liempd
Tuin & Parkmachines

ACTIE
Benzinemotorzaag

Voor snoeiwerk of voor het zagen van haardhout.

MS 170
30 cm van 244,-
nu 199,-

Weijen 77a - 5388 HM Nistelrode
tel. 0412 - 611004
www.vanliempdtuinenpark.nl

Diepvries specialist
Van Rijsingen

Rundvleeskroket 25%
met roomboter
32 stuks
Diepvriesspecialist
Normaal ~~12,95~~
9,59

Kabeljauwhaasje
900 gram
Epic
~~€ 12,99~~
9,99

Vietnamese loempia's
met saus
8 stuks
Diepvriesspecialist
~~€ 4,99~~
3,99

Walnoot of Franse open
Appeltaart
1100 gram
Coppenrath & Wiese
~~€ 6,99~~
4,99

Pommes of julienne
Frites
2,5 kilogram
McCain
~~€ 4,49~~
3,69

Bolognese of groenten
Lasagne
330 gram
Barilla
~~€ 3,99~~
2,99

Hamburger
bistrokwaliteit
doos à 12 stuks
Diepvriesspecialist
~~€ 4,99~~
3,69

Saté- of smulrol
3 stuks
Diepvriesspecialist
~~€ 4,29~~
3,29

Rodekool of
bloemkool
1 kilogram
Diepvriesspecialist
~~€ 2,29~~
1,39

Vegetarische
mini loempia
36 stuks
Dorada
Gratis spaarkaart artikel
~~1,99~~

GRATIS tegen inlevering van 10 spaarpunten

Deurne Diepvriesspecialist - Milhezerweg 19 - 5752 BA Deurne - T 0493-320051
Helmond Diepvriesspecialist - De Hoefkens 1B - 5707 AZ Helmond - T 0492-544407
Veghel Diepvriesspecialist - Gasthuisstr. 36 - 5461 BB Veghel - T 0413-344004
www.diepvriesspecialist.nl
Aanbiedingen alleen geldig in de winkels van de Diepvriesspecialist zolang de voorraad strekt. Van woensdag 17 febr. t/m dinsdag 1 maart 2016 Prijzen in euro's. Prijswijzigingen en zetfouten voorbehouden.

Jubilarissen Maaslands Senioren Orkest

Frans en theo

HEESCH/OSS - **Op de jaarvergadering van het Maaslands Senioren Orkest zijn enkele leden in het zonnetje gezet.**

Vier leden werden gehuldigd voor het tienjarig lidmaatschap: Wil van de Bersselaar, Piet Janssen, Wim van Lier en Hein Smits.
Twintig jaar lid is: Theo van de Wetering uit Heesch die van penningmeester Frans Poiters de felicitatie in ontvangst neemt. Hij bespeelt het zwaarste instrument binnen de club en vormt mede de basis voor de muzikale stukken.

Koos van der Wijst vierde zijn 25-jarig jubileum. Hij kreeg een oorkonde van de muziekbond uitgereikt, door de voorzitter van het Maaslands Senioren Orkest.

Het Maaslands Senioren Orkest is op zoek naar nieuwe leden, zoals klarinettisten en slagwerker/drummer. Belangstellenden kunnen op maandagmiddag komen kennismaken tijdens de repetitie in het repetitielokaal van Fanfare Aurora in Heesch.

voetbal

Prinses Irene wint aantrekkelijke Bernhezer derby

NISTELRODE - **Op een nat sportpark De Schellen speelden Prinses Irene en Heeswijk een bijzonder aantrekkelijke derby. Voordat de goed leidende jonge scheidsrechter Van der Laan floot voor het beginsignaal, werd er één minuut stilte in acht genomen voor Piet van der Zanden die vorige week overleed. De Oranjes speelden met rouwbanden. Het waren uiteindelijk de mannen van Van Tilburg Mode & Sport die er met de 2-1 overwinning vandoor gingen.**

In de eerste minuten zag het daar niet naar uit. Heeswijk creëerde toen drie kansen. In de zesde minuut was het Van Dijke die raak schoot uit een voorbereidende actie van Haast. Wibe van Rooij scoorde na ruim 20 minuten 1-1, nadat doelman Lunenburg mistastte. In de tweede helft was het in de 85e minuut Tim van der Heijden die de verdiende 2-1 op het scorebord bracht. Bij Prinses Irene was Teun van Schadewijk de absolute uitblinker en verreweg de beste speler op het veld.

Bij de Heeswijkers speelde oud-international Theo Lucius mee. Naast dat hij de absolute uitblinker was, nam hij ook op een positieve wijze de jongelingen op sleeptouw.
Er stonden bij de Nistelrodenaren drie jongens in de basis die vorig seizoen nog in de A- junioren speelden.

budo

Martin Kip Nederlands kampioen judo

HEESCH/NISTELRODE - **Martin Kip van Van Buel Sports uit Oss is zaterdag Nederlands kampioen judo bij de heren tot 21 jaar, boven 100 kilogram geworden. Kip wist in de Jan Massinkhal in Nijmegen op overtuigende wijze te winnen van Mathijs Snijders en Younes Braakhuis, om vervolgens in de finale de winst naar zich toe te trekken tegen Mark Roon. Voor de 19-jarige Kip is het zijn vierde individuele nationale titel.**

De taekwondo-afdeling nam op zaterdag deel aan het Open Tim Kool toernooi en wist daar de volgende resultaten te boeken: een eerste plaats voor Eline Vrijsen, een tweede plaats voor Luuk Danen en Beliz Oralalp en derde plaatsen voor Joi von Michaëlis, Sem van der Linden en Faya Arts.
Op zondag werd er ook nog meegedaan aan het jaarlijkse Sprokkeltoernooi in Rijen. De judoka's wisten daar de volgende resultaten te noteren:
Eerste plaatsen: Pieter van Oort, Senn van Buel en Laurens Wilms.
Tweede plaats: Willem van den Hurk.
Derde plaatsen: Rowan van Leur, Dilay Yilmaz, Jasmijn Linskens en Jesse van Buel.
Tijn Grimmelikhuizen en Oskar wisten beiden in Rijen te slagen voor hun examen Judo Scheidsrechter Niveau 2.

paardensport

Lynne van Erp met Silver Toy Brabants kampioen

SCHIJNDEL/NISTELRODE – **In Schijndel werden afgelopen weekeinde de Brabantse Kampioenschappen dressuur verreden voor de ponyruiters. Maar liefst zeven amazones van ponyclub De Kleine Heemskinderen uit Nistelrode hadden zich hiervoor gekwalificeerd.**

Het ging om Jolijn Cuppens met King, Romy van de Burgt met Amor, Jill van der Wielen met Incredible, Fabienne van Heumen met Reservaat's Redstar, Anne-Sophie de Lorijn met Thoby S, Floor van de Bruggen met Hera en Lynne van Erp met Silver Toy. Alleen Anne-Sophie had zich afgemeld omdat ze op vakantie waren.

Op vrijdag kwam Fabienne aan de start. Ze reed een nette proef en scoorde 181 en 168 punten. Op zaterdag was het de beurt aan de klasse DE-B en hier vinden we Floor terug op de uitslagen. Zij kreeg 180 en 177 punten. Wat later die dag kwamen de allerkleinsten aan de start in de klasse AB-B. Dit was een spannende uitslag, want er waren drie dames met hetzelfde aantal punten. Er wordt dan gekeken naar vooraf bepaalde onderdelen en op die onderdelen had Lynne het beste gescoord.

EEN STATIEDEKEN EN EEN SJERP VOOR SILVER TOY

Dat betekende dus dat Lynne met Silver Toy, die nog maar pas samen op wedstrijd gaan, Brabants kampioen is geworden. Lynne kreeg een medaille en Silver Toy een statiedeken en een echte sjerp omgehangen!

Op zondag kwamen de hogere klassen aan start. Jill moest als eerste rijden en met een puntenaantal van 183 en 188 werd zij 14e. Romy werd 16e. Als laatste kwam de rubriek van Jolijn aan de start.
Zij behaalde maar liefst 67%, goed voor een zilveren medaille en daarmee werd ze reservekampioen van Brabant.

Lynne van Erp met Silver Toy, Brabants Kampioen 2015-2016 Klasse AB-B

korfbal

Altior verliest en degradeert

HEESWIJK-DINTHER - **Het doek is op zondag 14 februari definitief gevallen voor Altior 1. De korfbalsters degradeerden uit de Topklasse.**

De pupil van de week, Sophie Goijaarts zag Altior aantreden tegen DDW, dat nog nog steeds kans heeft op de kruisfinales. Altior gaf in het begin goed partij en deed niet onder voor de gasten uit Hooge Mierde. Na het missen van 2 strafworpen, was het DDW dat op voorsprong kwam en daarna uitliep naar een 2-5 ruststand. Na rust liepen de gasten steeds verder weg en kon Altior niet meer aanhaken. Het was hard werken om toch nog enkele doelpunten te maken, maar een nederlaag was niet meer te voorkomen. Uitslag: 8-14.

Altior 2 – DDW 2: 17-19
Altior 3 – Emos 2: 8-10
Altior 4 – Flamingo's 2: 6-17
Flamingo's 3 – Altior 5: 10-5
Be Quick 5 – Altior 6: 12-6
Blauw Wit MW1 – Altior MW1: 8-10
DAKOS B1 – Altior B1: 12-2
DAKOS C1 – Altior C1: 0-6
Celeritas C2 – Altior C2: 7-4
Rooi C2 – Altior C3: 2-2
Altior D1 – Be Quick D1: 9-0
Altior D2 – De Korfrakkers D2: 4-11
Altior D3 – De Korfrakkers D3: 3-5
Altior E2 – NDZW E2: 15-1
Altior E3 – Alico E2: 2-11
Spoordonkse Girls E1 – Altior E4: 7-7
Korloo F1 – Altior F1: 5-22
Altior F2 – BMC F1: 2-2
Altior W1 – Alico W1: 9-11. Strafworpen: 4-1

korfbal

Slechts Houdini-act kan korfbalsters Prinses Irene nog redden

REUSEL/NISTELRODE - **De korfbalsters van Prinses Irene verloren het belangrijke degradatieduel tegen Rosolo met 21-17.**

Daarmee lijkt handhaving voor de debutant in de Topklasse zo goed als uitgesloten. Prinses Irene treft volgende week kampioen De Korfrakkers en de week daarop hoogvlieger Swift. Slechts twee overwinningen bieden nog perspectief op lijfsbehoud, maar een dergelijke Houdini-act lijkt uitgesloten.

korfbal

Shirts Altior 3, dankzij 2TEAM Investments

HEESWIJK-DINTHER - **De meiden van Altior 3 werden zaterdag voor de wedstrijden tegen Emos in nieuwe shirts gestoken.**

2TEAM Investments, dat in het centrum van Heeswijk-Dinther elf luxe huurappartementen in het nieuwbouwplan Ter Weer realiseert, vond het een goede belegging om te investeren in een korfbalteam. Altior bedankt 2TEAM Investments uit Heeswijk-Dinther met dit gebaar en zal de shirts met trots gaan dragen.

voetbal

F2 Prinses Irene kampioen in de zaal

NISTELRODE - **De F2 van Prinses Irene is afgelopen zaterdag zaalkampioen geworden. Je wordt zaalkampioen door twee zaterdagen een competitie te voetballen tegen andere teams uit de regio en natuurlijk meer punten te halen dan de rest. De F2 is dat dit keer gelukt! Op het veld had het team het kampioenschap net niet gehaald, maar in de zaal is het dan toch gelukt. Vijf van de zes wedstrijden gewonnen!**

Na de wedstrijd waren er mooie medailles voor de kampioenen en gingen ze, zoals de traditie is, met de kleren aan onder de douche! Daarna was het tijd om de taart bij Van Mook de echte bakker op te halen - 'dank je wel Van Mook de echte bakker' - en ging het gezelschap naar Rainbow Center. Eerst de taart opeten en daarna zijn de kampioenen in de watten gelegd door John van Loon met friet, ijs en ranja en ook mocht er nog gebowld worden. John wordt via deze weg hartelijk bedankt voor zijn medewerking.

Het is een onvergetelijke dag geworden voor spelers en trainers van Prinses Irene F2!

Boven v.l.n.r.: Paul van der Heijden (trainer), Sander van Keulen, Raff Kortenhof, Giel Verstegen, Jesse van Tilburg, Antwan van Keulen (trainer), Harold Kortenhof (trainer)
Onder v.l.n.r.: Lodewijk van Gerwe, Teun van de Broek, Sieb van de Doelen, Thomas van Breemaat, Bram van der Heijden

handbal

Degelijke winst heren DOS'80, verlies dames

HEESCH - **De dames van DOS'80 traden zaterdagavond aan tegen het hoog geklasseerde GHV uit Goirle, het krachtsverschil was groot, een fikse nederlaag was het gevolg. De heren namen het op tegen de nummer drie en wisten deze wedstrijd met degelijk spel te winnen.**

De dames van coach Henri van Boxtel moesten het opnemen tegen de nummer twee. Waar GHV vrij eenvoudig het net wist te vinden, haperde de aanval van DOS'80. Het eerste doelpunt voor DOS'80 viel pas in de 13e minuut aan te tekenen, maar toen keken de dames al tegen een 1-5 achterstand aan. Bij rust was het 8-12. Aanvankelijk wisten de gasten nog aan te klampen, maar in de laatste 20 minuten wist DOS'80 slechts één keer te scoren. GHV bleef gas geven en liep weg naar de 17-32 eindstand. Uitblinkster aan Heesche kant was Lieke van den Akker met 10 doelpunten.

Degelijk
De heren van DOS'80 speelden tegen Bedo uit Beek en Donk. Na een mindere reeks, namen de Heeschenaren direct het initiatief, om dat niet meer uit handen te geven. Met solide en gedegen spel en een uitstekende keeper Jurgen Raaijmakers, stond er een ruime 13-8 voorsprong bij rust op het scorebord. Ook in de tweede helft had DOS'80 een antwoord op de mandekking die gegeven werd op Mathijs Lubbersen. Met een overduidelijk goed getrainde wissel, werd met regelmaat Gerald Westerhout, als vrije man, gevonden. Hij wist maar liefst zeven maal doel te treffen. Een duidelijke 25-21 einduitslag was het gevolg.

Gerald Westerhout
Foto: Ruud Schobbers

Al uw sport- en verenigingsnieuws wordt gratis geplaatst.
info@demooibernhezekrant.nl

voetbal

Uitstekende start levert Heeswijk niks op

NISTELRODE/HEESWIJK-DINTHER - **In een winters decor op sportpark De Schellen in Nistelrode, werd een boeiende editie van de Bernhezer derby op de kunstgrasmat gelegd.**

De bezoekers uit Heeswijk startten furieus, maar een blessure na 15 minuten van Tom Sleddens, verstoorde het moordende tempo van de gasten.

Prinses Irene vocht zich terug in de wedstrijd en beloonde zichzelf met twee gelukkige doelpunten, waardoor de drie punten uiteindelijk in Nistelrode bleven.

Resultaat van de botsing tussen Van Venrooy en Van Dijke
Foto: Hans Heesakkers

Drie dagen voetbalplezier tijdens Van Tilburg Voetbaldagen

NISTELRODE - **Tijdens de zomervakantie worden op 24, 25 en 26 augustus op sportpark De Schellen in Nistelrode, de 'Van Tilburg Voetbaldagen' gehouden.**

Onder leiding van ervaren trainers krijgen kinderen afwisselende en uitdagende voetbaltraining.
Inschrijving staat open voor jongens en meisjes van 6 tot en met 13 jaar. De 'Van Tilburg Voetbaldagen' betekent drie dagen voetbalplezier met vrienden en vriendinnen. Het is niet alleen voetbal, ook zal er elke dag animatie zijn.

De Van Tilburg Voetbaldagen samengevat:

- Drie dagen afwisselende en uitdagende voetbaltraining waar je veel van leert
- Drie dagen (gezonde) lunch en drinken
- Opvang tussen 9.00 - 17.00 uur
- Je krijgt een compleet voetbaltenue (shirt, broek, kousen)
- Lekker voetballen met voetbalvrienden
- Leuke prijzen bij verschillende onderdelen
- Een certificaat na afloop van Sportiviteit en een veilige omgeving
- Iedere dag wisselende animatie
- Voor € 99,- is alles inclusief!

Meer informatie over de Van Tilburg Voetbaldagen en de aanmeldprocedure is te vinden op de website van Prinses Irene: www.rksvprinsesirene.nl.

voetbal

Nederlaag Prinses Irene vrouwen bij koploper

Wijchen/Nistelrode - De 4-1 uitslag doet vermoeden dat Prinses Irene werd weggespeeld door koploper Woezik. Niets was minder waar.

Na een ruststand van 1-0, wist Prinses Irene gelijk te maken via Elien Ploegmakers (foto).

Woezik nam na 60 minuten een 2-1 voorsprong en pas toen er in de slotfase alle risico's werden genomen om gelijk te komen, wist de koploper uit te lopen tot 4-1.

ZOEK DE 10 VERSCHILLEN

DE OPLOSSING

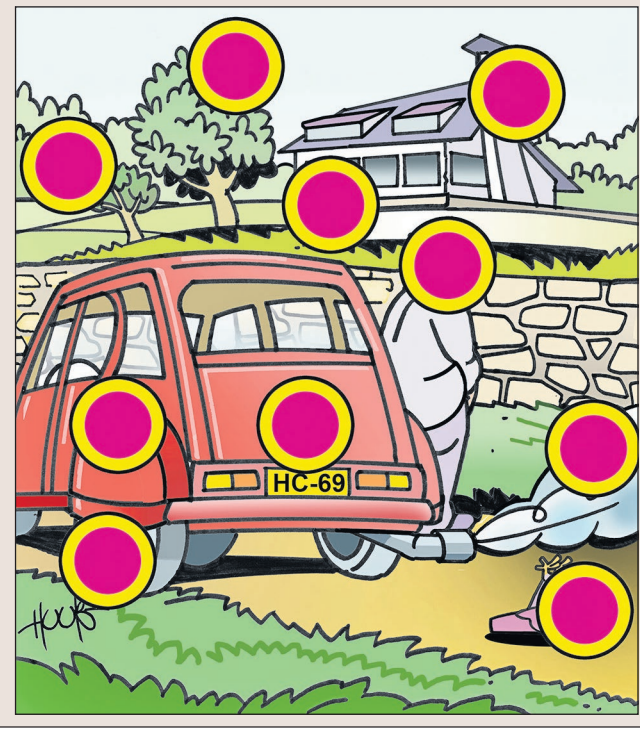

hockey

Junioren Hockeyclub HDL enthousiast over zaalhockey

HEESWIJK-DINTHER - **Tussen de najaars- en voorjaarsveldcompetitie in, is er volop gezaalhockeyd door de verschillende jeugdteams van Hockeyclub HDL. De E-tjes speelden wedstrijdjes in de sporthal in Schijndel en in Bernrode. Een aantal junioren teams speelde met de clubs uit de regio in de sporthal in Heesch en deed mee aan het balkentoernooi in Berlicum en maar liefst vijf teams namen deel aan de officiële KNHB-zaalcompetitie.**

Voor de meesten is zaalhockey helemaal nieuw: minder spelers hockeyen op een kleiner speelveld. In de zaal moet iedereen noodgedwongen een ander spelletje gaan spelen en daarmee leer je andere zaken, die in het veldhockey ook weer van pas komen. Door de zachte winter, konden de spelers met de nieuw aangeschafte balken buiten op de eigen accommodatie een zaalhockeyveld nabootsen en volop trainen.

Bikkels

Ton Keetels: "De leden van Hockeyclub HDL zijn echte bikkels: tijdens de winterstop trainden ze door in weer en wind en konden we ze de fijne kneepjes ('blokken') van het zaalhockey bijbrengen. Iedereen is hier zeer positief over: trainers, coaches en natuurlijk de spelers. De competitie zit er helaas alweer bijna op. Maar we kunnen nu al terugkijken op een groot succes:

EEN SNEL EN TECHNISCH SPELLETJE

de spelers zijn enthousiast over het zaalhockey, er is een enorm leereffect en de teams maken sprongen vooruit in hun spel. Twee teams hebben zelfs kans om kampioen te worden."

Het is een snel en technisch spelletje, dus zeer leerzaam en goed voor de conditie. Kortom: de zaalcompetitie is een echte aanrader en de leden van Hockeyclub HDL beginnen fit aan de nieuwe veldcompetitie!

Annelies Medi Spa tennistoernooi bij TVV'82

VORSTENBOSCH - Het **Annelies Medi Spa Dubbel tennistoernooi vindt van 26 maart t/m 3 april plaats bij TVV'82 in Vorstenbosch.**

Dat naast de sportiviteit, ook gezelligheid hoog in het vaandel staat, blijkt wel uit het feit dat de deelnemers uit de hele regio jaarlijks terugkeren. Ook voor de inwendige mens wordt goed gezorgd. Er wordt gespeeld in een poulesysteem in de onderdelen heren-, dames- en gemengd dubbel in de categorieën 4 t/m 8.

Om verzekerd te zijn van deelname, is het verstandig om snel aan te melden. Iedereen vanaf 17 jaar kan zich inschrijven t/m 6 maart op www.toernooi.nl.

mooi Bernheze.nl

DE STEUN VAN ONDERSTAANDE BEDRIJVEN GEVEN ONLINE EEN GRATIS PODIUM VOOR ALLE VERENIGINGEN EN STICHTINGEN:

Name
't Sfeerhuys Bloem & Styling
Van Grunsven & Haerkens assurantiën
Aagje psychologen
Ambachtelijke Slagerij van den Tillart
Autobedrijf Alfred van Dijk
Autobedrijf Langens
Autobedrijf Minnaar
Autobedrijf Timmermans
Autorijschool van Sleuwen
Badkamermarkt.nl B.V.
Balletstudio Hanneke van der Stappen
Bernheze Makelaars & Adviseurs
Bevers Installatietechniek BV
Bevers Steencentrum BV
Boetiek24.nl
Boslo Investment
Brasserie 't oude Raadhuis
Café 't Tramstation
Centrum Maia
Chris van Velzen Autoschade
Cor v. Schaijk Aann.- en Transportmij. B.V.
Cranen B.V.
Creatief & Lekker
Cultureel Centrum De Pas
D.I.O. The Readshop Sparkling
De Bakkers Lamers
De Schaapskooi
Dressup InStyle
DSP Licht, Geluid & Entertainment
DTG Kaarsen
Eetcafe 't Pumpke
Fa. van de Wetering
Feston Tapijten Heesch
Fietsplus Rini
Financieel Centrum Heesch
Finovion Accountancy Bernheze
Fysiotherapie Hoogstraat
Gaaf Grafisch
Galerie Bernheze
Gastronomia Italiana
Geurts Mengvoerders BV
Groente- en Fruitspeciaalzaak Ceelen
Hairzz & Bijoux
Hanegraaf Verhuur
Hanenberg Materieel
Happy Swim Zwemschool
Heerkens Groente en Fruit B.V.
Het Gele Huis Hypotheken
Hoogstede Optiek en Horen
Huiskamerinstituut Zieso
Installatiebedrijf Kerkhof & Pittens BV
Installatiebedrijf T Loeffen
Installatiebedrijf van Dinther
Jacobs & Jacobs Woonsfeermakers
John's Woondesign
Jumbo Wiegmans Heesch
Just Be Beauty & Balance
Kampeerboerderij De Vrije Lust
Kapsalon van Dinther Nistelrode
Karwei Heesch
KDV Piekobello - BSO De Rebbels en BSO De Toversteen
Ketelaars Handel en Transport
Kindercoach Plus
Kinderopvang De Benjamin
Kinderopvang Het Beertje
Klasse RT
Kringloop Heesch
La Colline
Langenhuizen Agrarisch Loon- en Grondverzetbedrijf
Langens Hoveniers
Leon Kerkhof Tuinontwerp Aanleg en Onderhoud
Life & Garden
LipsGroen Hoveniersbedrijf
Logopediepraktijk Heesch Nistelrode
Los door het Bos
Lunenburg Events & More
Maas & van Oss
Machinale Timmerwerkplaats Jan Loeffen
MandalArt mandalatekenen
Mario Supersize.nl
Marvy's Speelwereld
Marya Schoenen en Tassen
MG Service
Oefentherapie Cesar
Ontmoetingscentrum De Nistel
OOvB adviseurs en accountants
Pantein Thuiszorg Nistelrode
Partycentrum 't Maxend
Pas Banden en Accu's
Plaza 't Supertje
Podotherapie van den Heuvel
Praktijk Gabriellic
Praktijk Marneffe
Puur Haar
Raamdecoratietotaalmarkt.nl B.V.
Rabobank Oss - Bernheze
Rijschool Chris van Vught
Rijschool Nistelrode
Rivez assurantiën & risicobeheer BV
Runningtherapie Bernheze.
RWP Audio · Video · Lighting
Samarpana
Service Apotheek Nistelrode
Sport- & Healthclub Meer Sports
Stavast
Tekenburo Verkuylen
The Travel Club Annemarie van Erp
V.A.K. Assist
Van Boxtel Groep
Van Den Akker horecaservice
van den Elzen Transport
Van Lieshout Dier & Tuin VOF
Van Mook, De Echte Bakker
Van Schayk V.O.F.
Van Soest & Partners accountants en adviseurs
Van Tilburg Mode & Sport
Van Tilburg Online
Venwico Schilderwerken
Verbossen Stukadoors
WomenWorks
Zalencentrum De Hoefslag
Zin in een Feestje

Graag vertellen wij u hoe u op de website komt te staan met een bedrijfspresentatie, u bent daarmee 24-uur per dag te vinden op de digitale snelweg.
www.mooibernheze.nl

HEESCH • HEESWIJK • DINTHER • LOOSBROEK • NISTELRODE • VORSTENBOSCH

EVENEMENTEN

DONDERDAG 18 FEBRUARI

Oud papier
Buitengebied Nistelrode

Inloopochtend en rondleiding BS Het Mozaïek
Pastoor Maasstraat 15
Heeswijk-Dinther
PAGINA 14

Workshop Honingmassage bij Centrum Maia
Palmenweg 5 Nistelrode

Kunstlezing MC Walraven: Jheronimus Bosch. Visioenen van een genie
Bibliotheek Heesch
Uitverkocht

Lezing bij Heemkundekring de Wojstap
Raadhuisplein 21a
Heeswijk-Dinther

De weg van de Tarot
Kloosterkapel Vorstenbosch
PAGINA 2

VRIJDAG 19 FEBRUARI

Workshop Persoonlijkheids-kenmerken in de Mandala
Palmenweg 5 Nistelrode

Ger Coppens: De troubadeuse en haar apostelen
CC De Pas Heesch

Publieksavond bij Sterrenwacht Halley
Halleyweg 1 Heesch

ZATERDAG 20 FEBRUARI

Vorstenbosch KWIST
Vorstenbosch

Open dag Zieso
Huize Heelwijk Heesch
PAGINA 10

Open dag Peduca
Huize Heelwijk Heesch
PAGINA 10

Gezinsviering
St. Servatiuskerk
Heeswijk-Dinther
PAGINA 6

Hoogstede: Kinderbrillendag
Tramstraat 23 Nistelrode

Sjaak Bral: De moord op Blonde Dolly
CC Nesterlé Nistelrode

Blijspel: Niets is pluis in het warenhuis
De Wis Loosbroek

ZONDAG 21 FEBRUARI

Rommelmarkt Gilde Vorstenbosch
Nistelrodesedijk 2 Vorstenbosch
PAGINA 20

Voorspeelmiddag Harmonie St. Servaes
Muziekfabriek
Heeswijk-Dinther
PAGINA 22

Film: Im Labyrinth des Schweigens
Filmhuis De Pas Heesch

Blijspel: Niets is pluis in het warenhuis
De Wis Loosbroek

VV Vogelvreugd: Kaarten
CC Servaes Heeswijk-Dinther

Open dag De Nistel
Piet Geersdijk 2 Nistelrode
PAGINA 12

MAANDAG 22 FEBRUARI

Inloopochtend en -avond rondleiding BS De Bolderik
Het Geleer 33
Heeswijk-Dinther
PAGINA 14

Lezing: Als opgroeien net wat anders gaat
De Eijnderic Heesch

Moeilijke voeten?
Laverhof Heeswijk-Dinther
PAGINA 8

DINSDAG 23 FEBRUARI

Inloopochtend en -avond BS 't Palet
Steen- en Stokstraat 2
Heeswijk-Dinther
PAGINA 14

Peutermiddag BS Delta
Herderstraat 2 Heesch

Inloopspreekuur Fysiotherapie Hoogstraat
Hoogstraat 11 Heesch

Herinner je wie jij bent... Module 1 bij Centrum Maia
Palmenweg 5 Nistelrode

Dokter op Dinsdag over prostaatkanker
Ziekenhuis Bernhoven Uden
PAGINA 4

VV Vogelvreugd: Kienen
CC Servaes Heeswijk-Dinther

Thema-avond 'Barmhartig en rechtvaardig'
CC Servaes Heeswijk-Dinther
PAGINA 6

WOENSDAG 24 FEBRUARI

5a Helma van de Rakt: Frisse Neus wandeling
Vanaf de Pastorie Zeeland

Inloopochtend BS 't Palet
Steen- en Stokstraat 2
Heeswijk-Dinther
PAGINA 14

Inloopochtend en rondleiding BS De Bolderik
Het Geleer 33
Heeswijk-Dinther
PAGINA 14

Klasse-RT: Cursus Snel leren=leuk leren
CC Nesterlé Nistelrode

Meditatieve Klankschalensessie
Abdij van Berne
Heeswijk-Dinther
PAGINA 18

DONDERDAG 25 FEBRUARI

Filmavond
CC Nesterlé Nistelrode

Open Huis Thuiszorg Pantein
Sergeant Thompsonstraat 1
Heesch
PAGINA 4

Koffieochtend
CC Servaes Heeswijk-Dinther
PAGINA 8

Raad & Daad inloopspreekuur
CC De Pas Heesch

Workshop Werken met energie bij Centrum Maia
Palmenweg 5 Nistelrode

Lezing: Zandwegen
Heemschuur Heesch
PAGINA 25

VRIJDAG 26 FEBRUARI

Algemene leden-vergadering KBO Heesch
CC De Pas Heesch
PAGINA 8

Reiki 1 bij Centrum Maia
Palmenweg 5 Nistelrode

Peutermiddag BS Delta
Herderstraat 2 Heesch

Blijspel: Niets is pluis in het warenhuis
De Stuik Vorstenbosch

Boogie Wonderland 21+
Lunenburg Loosbroek

TV De Lachspiegel
Willibrordcentrum
Heeswijk-Dinther
PAGINA 5

ZATERDAG 27 FEBRUARI

DV Dancing Kids: Internationaal danstoernooi
CC De Pas Heesch

Levensmiddelen-inzamelingsactie
Ingang van Jumbo
Heeswijk-Dinther
PAGINA 6

TV De Lachspiegel
Willibrordcentrum
Heeswijk-Dinther
PAGINA 5

ZONDAG 28 FEBRUARI

Heemschuur opengesteld
Schoonstraat 35 Heesch

TV De Lachspiegel
Willibrordcentrum
Heeswijk-Dinther
PAGINA 5

Concert: Stanza
Kloosterkapel Vorstenbosch
PAGINA 2

VV Vogelvreugd: Kaarten
CC Servaes Heeswijk-Dinther

DINSDAG 1 MAART

Training voor ouders van Regenboogkinderen bij Centrum Maia
Palmenweg 5 Nistelrode

Inloopspreekuur Fysiotherapie Hoogstraat
Hoogstraat 11 Heesch

VV Vogelvreugd: Kienen
CC Servaes Heeswijk-Dinther

WOENSDAG 2 MAART

5a Helma van de Rakt: Frisse Neus wandeling en bosavontuur
Schaijk

I-Meet: Film
Raadhuisplein 21
Heeswijk-Dinther

Gratis inloopspreekuur Van Soest & Partners accountants en adviseurs
Cereslaan 4 Heesch

Voorjaarsshow 't Sfeerhuys
Karlingerweg 1 Uden

DONDERDAG 3 MAART

Boek & Babbel
Bibliotheek Heesch

Voorjaarsshow 't Sfeerhuys
Karlingerweg 1 Uden

Raad & Daad inloopspreekuur
CC De Pas Heesch

Voorlichtingsbijeenkomst reumavereniging
Wilgenstraat 15 Veghel
PAGINA 23

VRIJDAG 4 MAART

BOBZ
Dorpshuis Nistelrode

Boek & Babbel
Bibliotheek Heeswijk-Dinther

Voorjaarsshow 't Sfeerhuys
Karlingerweg 1 Uden

Optreden van Gerard van Maasakkers en Frank Cools
De Stuik Vorstenbosch

ZATERDAG 5 MAART

Vormsel
St. Lambertuskerk Nistelrode

Uitslag en feestavond Vorstenbosch KWIST
Vorstenbosch

Nothing Else Matters
CC De Pas Heesch

Voor meer informatie over de inhoud en tijden van de evenementen kunt u de agenda op onze website bekijken.
Wilt u uw evenementen op deze pagina geplaatst hebben dan kunt u deze aanmelden via onze website

www.mooibernheze.nl