HEESWIJK • DINTHER • LOOSBROEK
VORSTENBOSCH • HEESCH • NISTELRODE

De MooiBernheze krant

WEKELIJKS GRATIS HUIS-AAN-HUIS

Jaargang 4 • Week 42 • 14 oktober 2015

“LET OP VOOR DE TRACTOREN WANT DIE ZIJN GROOT EN KUNNEN NIET ZOMAAR IN EEN KEER STOPPEN”

Bernheze veilig op weg

BERNHEZE – **Stef is het neefje van Youri en Wessel. Samen raapten zij de losse maiskolven in het maisveld van hun oom en papa Jan van den Hurk, in Droevendaal in Heeswijk-Dinther. DeMooiBernhezeKrant spotte de heren en deze harde werkers waarschuwden alle weggebruikers: “Let op voor de tractoren want die zijn groot en kunnen niet zomaar in een keer stoppen.”**

Youri en Wessel van den Hurk en Stef van Liempt zijn thuis in de mais

Foto's: DMBK

Dat zou zomaar eens een belangrijke mededeling kunnen zijn, want het is weer oogsttijd en dat betekent vroeg donker en veel groot verkeer op de weg. Dit hoeft helemaal geen probleem te zijn, want zoals we op kleine kinderen letten, we fietsers ruimte geven, zijn ook de chauffeurs van de loonbedrijven blij met hun medeweggebruikers die rekening met hen houden.

Vijfde jaargang met nieuwe ideeën

week 42 2015

BERNHEZE – Vier jaar valt DeMooiBernhezeKrant op de deurmat bij de inwoners van Bernheze. In de promotiekrant van 19 oktober 2011 in week 42 verrasten we vele inwoners met onze gewaagde uitdaging. ‘Gratis verspreid, gemaakt voor en door Bernhezenaren’ stond op de voorpagina en dat is nog steeds zo.

Meteen na onze start zagen we dat veel bedrijven last kregen van de crisis. Gelukkig hielden heel veel ondernemers hun bedrijven draaiende en zien intussen alweer een groei. We zijn dan ook bijzonder trots op de vele adverteerders die vanaf dag één het vertrouwen in ons gesteld hebben. Onze lezers zijn kritisch en houden ons team scherp, maar meestal proberen we ze een stapje voor te zijn. Ook dit keer, want DeMooiBernhezeKrant is onder de loep genomen. Wij zijn eens goed gaan kijken of we jullie, onze lezers, kunnen verrassen met een paar aanpassingen in de vormgeving. Monique Raaijmakers maakt er iedere week - al 200 kranten - een prachtig geheel van: wat al die verhalen, informatie en foto's extra goed tot hun recht laat komen. Je kunt ze allemaal terugkijken op www.demooibernhezerkant.nl, blader ze nog maar eens door.
Toch hopen we dat we jullie - deze eerste editie van jaargang vijf - weer weten te verrassen. Wij wensen jullie heel veel leesplezier en hopen dat jullie net zoveel genieten van DeMooiBernhezeKrant als ons team dat doet tijdens het maken. Bedankt en we komen elkaar vast snel weer tegen.

Heidi, Rian en team DeMooiBernhezeKrant

Voor Bernhezenaren
Door Bernhezenaren

FOLDERS DEZE WEEK
KARWEI
HEESCH EN NISTELRODE
HIGH WINE DE TOREN
HEESWIJK-DINTHER EN LOOSBROEK

Jeugdatelier Vorstenbosch
pag. 5

Nieuwe film HaDee 24/24
pag. 11

BERNHEZER BUSINESS EVENT 2015

Genomineerden BBE
pag. 16

Minder bouwregels
pag. 31

Krant niet op woensdag ontvangen?

Laat het ons weten via info@demooibernhezekrant.nl Tel. 0412-795170 of 06-22222955

Laagste prijsgarantie op Audi's met TFSI motoren bij onderhoud en reparatie!
✓ Officiële Audi dealer
✓ Vervangend vervoer v.a. € 18,50 p/dag
✓ 2 jaar garantie op loon en delen
Van den Udenhout
www.udenhout.nl
Oss
Kansingel 22 H-J
Audi

hoogstede
oog & oorzorg
www.kijkmij.info

V.D. AKKER
ROLLUIKEN ZONWERING
KUNSTSTOFKOZIJNEN
Zoggelsestraat 21a
Heesch 0412 45 3113
www.akker-zonwering.nl

Hallo
JUMBO
Zie pagina 23
Jumbo Wiegmans Heesch
Jumbo Nistelrode
Jumbo Heeswijk Dinther

COLOFON
DeMooiBernhezeKrant

Oplage
13.500 stuks
Bezorgdag: woensdag

Bernheze Media
Laar 28
5388 HG Nistelrode
Tel.: 0412- 795170
Mobiel: 06-22222955
info@demooibernhezekrant.nl

Website
www.demooibernhezekrant.nl

Redactie
Rian van Schijndel
Heidi Verwijst
Martha Daams

Journalist i.o.
Matthijs van Lierop
Roy van den Busken

Acquisitie:
Rian van Schijndel
Ingrid van Linder
Lianne Gabriëls

Administratie:
Heidi Verwijst
office@bernhezemedia.com
Wendy van Grunsven

Vormgeving/DTP
Monique Raaijmakers
Licis-vormgeving

Fotografie
Ad Ploegmakers
Michel Roefs
Marcel van der Steen

Advertorial

Aanlevertijden
Kopij/redactie:
maandag tot 12.00 uur.
Familieberichten:
maandag tot 18.00 uur.
Info@demooibernhezekrant.nl
Advertenties:
verkoop@bernhezemedia.com

Bezorgklachten
office@bernhezemedia.com
0412-795170

Aan de inhoud van DeMooiBernhezeKrant is alle mogelijke zorg besteed. Er kunnen echter geen rechten aan worden ontleend. De uitgever zal geen aansprakelijkheid aanvaarden. Niets uit deze uitgave mag op enigerlei wijze worden verveelvoudigd en/of openbaar worden gemaakt zonder toestemming van Bernheze Media.

Volop livemuziek vanaf 17 oktober in De Zwaan

HEESWIJK-DINTHER - **Café De Zwaan in Heeswijk-Dinther start zaterdag 17 oktober weer met volop livemuziek. Er wordt begonnen met twee bands: Dirty Curtains en Friday Night At John's.**

Friday Night at John's bestaat uit vijf jonge, enthousiaste muzikanten uit Heeswijk-Dinther en Loosbroek. Ondanks het prille bestaan heeft de band al een paar prima optredens achter de rug. En dat smaakt naar meer.
De coverband Dirty Curtains staat al jaren garant voor lekkere popcovers. Bekend en minder bekend, maar gewoon lekker met ballen of juist met veel gevoel. In ieder geval 'net even anders' voor een heerlijk avondje swingen of gewoon luisteren.
Zaal open 21.00 uur, vrij entree, info 0413-291575 of www.dezwaanlive.nl.

Herfstwandeling: ontdek het mooie van de herfst

VORSTENBOSCH - **Wandelevent Vorstenbosch houdt op zondag 25 oktober weer een herfstwandeltocht. Deelnemers kunnen genieten van de prachtige herfst die zich opmaakt voor de komende grillige wintermaanden. Er is een wandeltocht uitgezet, juist door de omgeving waar de natuur in dit jaargetijde het mooist is. Er zijn drie afstanden: 10 of 15 kilometer voor de volwassenen, voor kinderen is er een speciale 5 kilometer wandeltocht met diverse opdrachten.**

Op de 10 en 15 kilometer is er onderweg een moment voor een lekkere kop koffie of chocolademelk, midden in de mooie natuur. Alle deelnemers kunnen bij terugkomst genieten van de eerste gratis kop echte zelfgemaakte snert met roggebrood en spek.

Kinderen tot 12 jaar ontvangen na afloop een leuke attentie. Het inschrijven en de start van deze herfstwandeltocht vindt plaats vanaf Bar de Ketel in Vorstenbosch tussen 8.00 en 12.00 uur.
Deze wandeltocht wordt georganiseerd onder de auspiciën van de KNWB (Koninklijke Nederlandse Wandelbond). Wandelevent organiseert wandelevenementen waarvan de opbrengsten worden gedoneerd aan diverse goede doelen.

COLUMN
Ton Bens

DEMONSTRATIES EN PROEVERIJEN

De komende maanden zullen wij u regelmatig verrassen met een leuke demonstratie/proeverij van een noviteit uit onze winkel. Afgelopen week stond de Brabantse Buffelmozzerella van Benjamino op de proeftafel en op vrijdag 23 oktober verzorgen wij, in samenwerking met Dupont Cheese, een demonstratie met de Zwiterse grottenkaas Kaltbach Creamy. Een heerlijke kaas die zich uitstekend leent voor een samenzijn, met een lekker glaasje witte wijn!

MET HET OOG OP DE FEESTDAGEN: PROEFT U EENS DE GLUTENVRIJE KOEKJES

Afgelopen maand ontvingen wij, uit handen van Mark van Bekkum van EMMI, de uitnodiging voor de demo en passende attentie die we mochten overhandigen aan Pien van Veen, een vaste klant en Kaltbach-kenner van onze winkel.

Naast de proeverij hebben wij ook vijf nieuwe items, waarmee wij u zeker - met het oog op de feestdagen - graag kennis laten maken:

1. Glutenvrij KIP Gehaktbrood van Saveurs uit Maastricht
2. Windkracht 6 en windkracht 10 kaas uit Terschelling
3. Pineut. Een likeur met flitsende namen zoals Rode Konen en Vuurwater
4. Italiaanse koekjes, ook glutenvrij.
5. Ambachtelijk glutenvrij fruitbrood in diverse smaken

Heel graag tot ziens in onze winkel(s)
Bon Fromage Heesch
Ton en Elly Bens

Stichting Kloosterkapel Vorstenbosch
culturele educatieve ontmoetingsplaats

Lezing en naaktmodel tekenen

Lezing over familie-opstellingen o.l.v. Ineke Hamstra van de praktijk Gezina te Wijchen op donderdag 22 oktober van 20.00 uur tot 22.00 uur. Onrustig? Opgejaagd? Het gevoel hebben het steeds maar niet goed te doen? Hoe gaat u om met uw energie? Soms verbruiken we teveel van onze energie zonder te weten van waaruit. In een familieopstelling kan helder worden waarom mensen dingen doen, zoals ze doen. Ineke Hamstra zal haar lezing verlevendigen door problemen vanuit haar praktijk voor psychosociale therapie zichtbaar te maken met opstellingen met behulp van poppetjes. Tel.: 024-6411581 en 06-12246362, ineke@gezina.net, www.gezina.net.

Nieuw: Naaktmodel tekenen/schilderen. Op vrijdag 30 oktober, 6 en 20 november is er de gelegenheid om deel te nemen aan een modelklas naaktfiguur tekenen/schilderen. Duur: een hele dag of halve dag van 9.00 uur tot 12.15 uur en van 13.30 tot 16.45 uur.
Kosten: € 55,- gehele dag en € 25,- voor halve dag. Aanmelden o.v.v. 'Naaktmodel tekenen' via info@kloosterkapelvorstenbosch.nl. Vergeet niet de keuzedatum en dagdeel te vermelden.

Jeugdatelier: vanaf woensdag 4 november van 14.00 - 16.00 uur. Kosten voor deelname aan de zes opeenvolgende woensdagen zijn: € 30,- per kind.

Voor meer informatie of aanmelden, mail naar: info@sarahlinde.nl of bel: 06-51641701.

Aanmelden of meer informatie: www.kloosterkapelvorstenbosch.nl / info@kloosterkapelvorstenbosch.nl

Fanfare St. Lambertus geeft themaconcert 'On Air'

NISTELRODE – **De organisatie is al vanaf april bezig met de voorbereidingen voor het themaconcert 'On Air' dat zaterdag 24 oktober zal plaatsvinden in CC Nesterlé in Nistelrode. Dit is alweer het tweede themaconcert sinds de fanfare Nesterlé als thuisbasis heeft.**

Geen medium zo geschikt om muziek tot je te laten komen als de radio. In de auto, thuis en op het werk; het geluid van de radiostations geeft (muziek)kleur aan het leven. En er zijn van die nummers en tunes die we direct koppelen aan een bepaald radioprogramma. De tune van het radiojournaal bijvoorbeeld, maar ook het befaamde 'Gute Nacht Freunde'; de tune die jarenlang het programma 'Met het oog op morgen' aankondigde.

En was je romantisch aangelegd, dan kon je jarenlang luisteren naar de gedichten die voorgelezen, werden met op de achtergrond de muzikale tune van Candlelight. Fanfare St. Lambertus zal op zaterdag 24 oktober een gevarieerd programma ten gehore brengen met o.a. nummers van De Dijk, Simple Minds en Glenn Miller.

Kirsten de Lorijn en René Habraken zullen deze avond de zang voor hun rekening nemen. De talenten Pierre Smits uit Nistelrode (basgitaar), Huub Sperber uit Heeswijk-Dinther (toetsen) en Jacques van der Linden (gitarist) zijn ook van de partij.

Muziek voor alle leeftijden

Betrokken

De fanfare, de slagwerkgroep, de solisten en het combo zetten een show neer waar je U tegen zegt. Een avond vol vermaak, waar ook het publiek actief bij betrokken wordt; dat staat er die avond in CC Nesterlé op het programma. 'Petje op of petje af'; dat is de vraag die aan het publiek gesteld wordt. Misschien bent u de ultieme kenner tijdens de muzikale avond 'Radio on air' die aan elkaar wordt gepraat door Geert-Jan Velings. José van Sleeuwen, een van de organisatoren van deze avond, geeft aan dat het een evenement is voor alle leeftijden, waarbij het moeilijk zal worden om op uw stoel te blijven zitten.

Aanvang van het concert is om 20.00 uur en de kassa is geopend vanaf 19.30 uur.
Kaarten zijn in de voorverkoop verkrijgbaar bij Jacobs & Jacobs Woonsfeermakers en via de site www.stlambertusnistelrode.nl à € 5,- per stuk.
Na afloop is de foyer van CC Nesterlé geopend.

MOOI VAN HANS MANDERS

Als ik dit schrijf, heeft het Nederlands elftal nog slechts een paar procenten kans om de eindronde van het EK in Frankrijk te halen. De overwinning op Kazachstan gaf nog even hoop, al was de tegengoal in de dying seconds van de wedstrijd een veeg teken. Toen later op de avond Turkije de uitwedstrijd tegen het al geplaatste Tsjechië won, was het pleit eigenlijk al beslecht. Zoals analist Pierre van Hooijdonk na die wedstrijd zei: "Aanstaande dinsdag hoeven alleen nog de spijkers in de kist geslagen te worden."

Als u dit leest, weten we waarschijnlijk zeker dat Oranje volgende zomer ontbreekt op het EK in Frankrijk. Vierentwintig Europese landen gaan voetballen en Nederland hoort daar niet bij. En dat terwijl we bij het laatste WK nog derde van de wereld waren. Nu zijn we het lachertje van Europa. Dat doet pijn en stemt nederig.

Maar toch, al hebben de voetballers van het huidige Nederlands elftal, met hun tatoeages en felgekleurde schoenen, onze naam als sportnatie te grabbel gegooid, de chauvinist in ons laat zich niet het zwijgen opleggen. Daarom schreef ik tussen de wedstrijden van zaterdag en dinsdag het onderstaande sonnet.

CHAUVINISME

Als straks in juni vierentwintig landen
Ten strijde trekken op het veld van eer
Dan zitten wij hier bij de pakken neer
En staan we wekenlang met lege handen

Dat in zo'n zwakke poule ons land toch strandde
En wij niet mogen meedoen deze keer
Doet ons verwende voetbalhart flink zeer
Het voelt een beetje of men ons ontmande

Maar niet getreurd, we komen weer bij zinnen
Een nieuwe ronde brengt een nieuwe kans
Om op sportief gebied een prijs te winnen

Want Dumoulin wint vast de Tour de France
En Dafne sleept twee gouden plakken binnen
Dan voelen wij ons zeker weer meer mans

Rommelmarkt Nistelrode

NISTELRODE - **De Stichting Bernhezer Gehandicaptenbal houdt op zondag 18 oktober weer een rommelmarkt in Partycentrum 't Maxend in Nistelrode.**

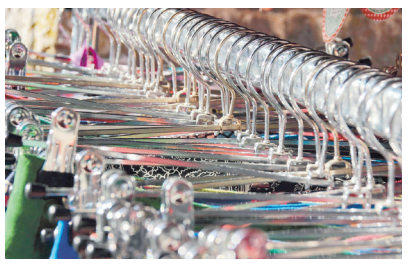

De koopwaar die te koop aangeboden wordt is altijd heel divers, dit gaat van leuke kleding tot speelgoed tot huishoudelijke artikelen en meer. De opbrengst van deze rommelmarkt komt ten goede aan de Stichting Bernhezer Gehandicaptenbal die mede hierdoor haar jaarlijks verkleedbal kan organiseren voor mensen met een beperking.
De rommelmarkt is van 9.30 tot 15.00 uur te bezoeken in Partycentrum 't Maxend aan het Maxend 22a in Nistelrode. De entree is € 1,50. Voor meer informatie: info@bernhezergehandicaptenbal.nl of bel naar 0412 611251.

DE OPLOSSING VOOR UW VERZEKERINGSZAAK IS ONZE TAAK!!

Laat uw huidige verzekeringspakket door ons geheel vrijblijvend vergelijken op kwaliteit en prijs.

VAN GRUNSVEN & HAERKENS ASSURANTIEKANTOOR

Loop eens binnen of neem contact op

Hoofdstraat 100A
Heeswijk-Dinther
Tel. 0413-291205
of 0413-291980

RegioBank
Zelfstandig Adviseur

In oktober is het weer borstkankermaand

BERNHEZE/OSS - **LiVage Haarwerken werkt samen met de drie oedeemfysiotherapeuten van Fysiotherapie Hoogstraat in de regio Noordoost Brabant. Oktober is borstkankermaand. In het hele land vinden ieder jaar extra activiteiten plaats om aandacht te geven aan borstkanker.**

Wanneer?
Maandag 19 oktober 2015

Hoe laat?
Tussen 19.00-21.00 uur met doorlopend presentaties

Waar?
Fysiotherapie Hoogstraat
Hoogstraat 11, 5384 BJ Heesch

Voor wie?
Deze avond is voor iedereen toegankelijk

LiVage PASSIE VOOR ZORG

Daarom vonden we dit een mooie gelegenheid om u kennis te laten maken met onze bedrijven en vonden we ook een aantal collega's bereid om iets over hun specialisatie te vertellen.
Graag willen wij u uitnodigen (gezellig met partner of vriendin) om op maandag 19 oktober aanwezig te zijn bij onze presentaties over haarwerken, elastische kousen, BH's, borstprotheses, manuele lymfedrainage, bewegen onder begeleiding, andullatie en een demonstratie permanente make up.
'Ervaren zegt meer dan vertellen', daarom stellen we u op een informele manier in de gelegenheid deel te nemen aan onze voorlichtingsavond.
Bij Anita komen de volgende onderwerpen aan bod: Hoe ga je om met haarverlies door chemo, bestralingen of oorzaken ten gevolge van... Wat is er mogelijk? Waar voel ik mij prettig bij? Ook komt hoofdhuidverzorging en het verlies van wimpers en wenkbrauwen aan de orde. Met veel informatie rijker gaat u weer naar huis.

Voor meer informatie over ons en onze collega's verwijzen wij u graag naar:

NANA, INGE & AMOY	Fysiotherapie Hoogstraat **www.fysiotherapie-hoogstraat.nl**
ANITA VOS	LiVage Haarwerken **www.livage.nl**
INGE WILLEMS	Medische Speciaalzaak Anny Willems **www.annywillems.nl**
ANNELIES AARTS	Medi Spa Annelies **www.annelies-aarts.nl**

Brabant Massage
Sportmassage | Ontspanningsmassage | Bindweefselmassage | Chronische klachten
Hondstraat 10, 5476 KT Vorstenbosch | Tel.: 06 - 20 48 02 77
Mail: info@brabantmassage.nl | Internet: www.brabantmassage.nl

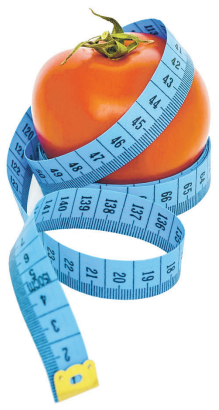

Gratis haarlak
bij besteding van € 25,- of meer
van 20 t/m 24 oktober
Tegen inlevering van deze bon (één per persoon).
Alleen geldig in bovenstaande actieperiode.
Maak kans op één van onze fantastische prijzen die we gaan verloten op zaterdag 7 november onder het genot van een hapje en een drankje.
*** 20-JARIG JUBILEUM ***
DUS ZORG DAT JE ERBIJ BENT!!
HOOFDPRIJS: 'N VLIEGREIS VOOR TWEE
(mede mogelijk gemaakt door Reisburo De Wit)
hairstyling Mirelle
Heilige Stokstraat 2A
5473 GL - Heeswijk-Dinther
Tel: 0413 292897
hairstylingmirelle@gmail.com
www.hairstylingmirelle.nl

CENTRUM VOOR PARTICIPATIE VIVAAN

Talentcentrum van start met kookclub 'SCHUIF AAN'

BERNHEZE – **Vivaan Bernheze is, in navolging van Vivaan Oss, gestart met een talentcentrum. Een talentcentrum is een plek waar burgers samenkomen om hun talenten te delen en te ontwikkelen. De sociaal werker fungeert er als een 'vliegwiel' op de achtergrond. Het is de bedoeling dat mensen na verloop van tijd een volgende stap zetten.**

Kookclub 'Schuif aan'
Afgelopen maandag 5 oktober, is de kookclub 'Schuif aan' van start gegaan in de 'nieuwe' keuken van Vivaan aan De La Sallestraat in Heesch. In het begin van de middag stond men nog een beetje onwennig aan het kookeiland, maar al snel was iedereen druk bezig met groente snijden, gehaktballen draaien en koken. Na een uur kokkerellen konden de pannen op tafel en werd er heerlijk gegeten. Iedereen vond het erg gezellig en lekker.

Ook interesse?
De kookclub is voor iedereen die het leuk vindt om met anderen te koken en te eten. De kookclub start iedere maandag om 16.30 uur. Als men liever niet wil koken, maar wel wil mee-eten, dan is dat geen probleem. Iedereen betaalt € 3,50 en hiervan worden alle ingrediënten gekocht.

Meer informatie
Als u meer wilt weten over de kookclub of als u zich wilt opgeven, dan kunt u contact opnemen met Ank Meertens, sociaal werker bij Vivaan, tel: 0412-474851 of via ank.meertens@vivaan.nl.

U kunt natuurlijk ook gewoon een keer binnenlopen op maandagmiddag, dan kunt u meteen even de sfeer proeven.

Kantoor Vivaan/ J.C. Checkpoint
De La Sallestraat 3
5384 NK Heesch
T 0412-456546
www.vivaan.nl

Jongerenwerk/ J.C. Checkpoint
Ingrid Engelbart
ingrid.engelbart@vivaan.nl
Adrie van den Berg
adrie.van.den.berg@vivaan.nl
Sanne van Susteren
sanne.van.susteren@vivaan.nl
www.jongerenwerkbernheze.nl

Opbouwwerk
Ron Bomelijn
ron.bomelijn@vivaan.nl

Ouderenwerk
Femke Prince
femke.prince@vivaan.nl

Vrijwilligerspunt
Ank Meertens
0412-745181
info@vpbernheze.nl

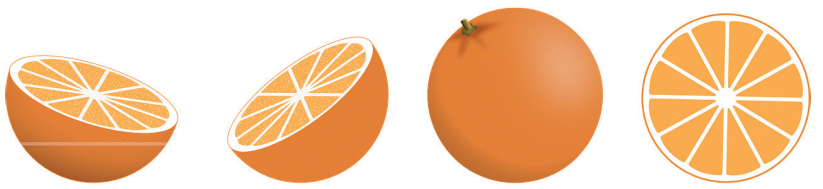

PODOTHERAPIE PEETERS
- Professionele behandeling van de voet
- Aanmeting en levering van maatwerk, zolen, nagelbeugel en orthese (teenstukje)
- Instrumentele behandeling, wondverzorging
- Verbanden en tapings
- Advies en voorlichting
- Sportpodotherapie

Voor een afspraak of informatie
☎ 0412-63 21 73
Hoogstraat 1a - Heesch
Kruisstraat 52a - Oss
Wilgenpas 2a - Kerkdriel
info@podotherapiepeeters.nl
www.podotherapiepeeters.nl
OSS DONDERDAGAVOND OPEN

Jeugdatelier Vorstenbosch start creatief programma voor kinderen

Een nieuwe activiteit in Kloosterkapel Vorstenbosch

VORSTENBOSCH – **Kinderen van 6 t/m 12 jaar kunnen vanaf 4 november elke woensdagmiddag van 14.00 tot 16.00 uur terecht in de Kloosterkapel in Vorstenbosch. Daar geeft Sarah Linde cursus in grafische technieken, ontwerpen en bouwen en andere vormen van beeldende kunst.**

Sarah met de pers die gebruikt gaat worden in het Jeugdatelier

‘Elk idee verdient het om onderzocht te worden’

Tekst: Martha Daams Foto: Marcel van der Steen

Sarah Linde wil kinderen van 6 t/m 12 jaar stimuleren eigen ideeën vorm te geven. “Ik wil dat kinderen leren dat hun ideeën zinvol zijn. Elk idee verdient het om onderzocht te worden en al doende te leren welke uitvoerbaar zijn. Soms is een kleine aanpassing nodig om tot fantastische ontdekkingen te komen. Het gaat om de zoektocht die het kind maakt aan de hand van simpele opdrachten, het resultaat komt dan vanzelf.”

Thema

De serie van zes lessen heeft het thema ‘in en rond ’t dorp’. De eerste keer wordt kennisgemaakt met elkaar en het thema. Daarna krijgen de kinderen de opdracht voorwerpen mee te brengen als bladeren van de bomen, een veer of iets anders dat ze spannend vinden. Die voorwerpen worden geïnkt en afgedrukt met behulp van een rollertje, lepel of een pers. Het afgedrukte voorwerp is het startpunt voor verdere uitwerking van ideeën. Er kan zelfs geëtst worden, niet met zuur, maar met droge naald. Een volgende opdracht is het maken van 3D dingen in kartonnen dozen en er zit zelfs een mobiel ontwerpen en maken in de planning.

Enthousiast

Sarah heeft veel zin in deze cursus. In Den Bosch geeft zij soortgelijke lessen al sinds enkele jaren en op scholen in Bernheze heeft ze mede invulling gegeven aan de Boomfeestdag. In Oss geeft ze de kunstklas aan het Titus Brandsma Lyceum.

De opleiding aan de kunstacademie in Den Bosch, de opleiding voor docent beeldende kunst en vormgeving, succesvol eigen werk met een indrukwekkende rij exposities en enthousiaste aanpak garanderen leuke uren, die bijdragen aan een evenwichtige en algemene ontwikkeling van kinderen.

Verder

De lessen stoppen niet na zes keer. Als het enthousiasme groot genoeg is, gaat Sarah verder. De cursus houdt tekenen, snel tekenen, leren zien, maken van collages van foto’s in. Afhankelijk van de deelnemers wordt daarmee gewerkt in het eerste blok van zes lessen of de volgende cursus.

Kosten voor zes lessen € 30,- per kind, inclusief materiaal.

Informatie of aanmelden voor de eerste zes lessen via: info@sarahlinde.nl of 06-5164701 voor 29 oktober. Werk van Sarah is te vinden via: **www.sarahlinde.nl**.

NIEUW: HYDRAULIEK SERVICE - SLANGEN PERSEN

HANSAN

Ten behoeve van landbouw, industrie, transport en grondverzet maken wij alle voorkomende hydrauliekslangen tot 1 1/4”, klaar terwijl u wacht!

HANSAN BOUWMACHINES B.V. - Middelste Groes 5 Heesch - tel. 0412-454727

Voor een uitvaart met karakter

uitvaartzorg van Tilburg

Past. van Winkelstraat 42b - 5374 BK Schaijk - 0486 414519
info@uitvaartzorgvantilburg.nl - www.uitvaartzorgvantilburg.nl

Bezoek
www.mooiheesch.nl
www.mooinisseroi.nl
www.mooihdl.nl
INFORMEERT, BOEIT EN INTERESSEERT

DE BAKKERS LAMERS

SOME LIKE IT HEISS

We maken unsere apfelstrudel met ’n knapperig korstdeeg gevuld met verse appelblokjes, kaneel en rozijnen. Thuis even in ’n warme oven zetten en de strudel is weer heiß.

de bakkers Lamers
Schaepmanlaan 101, Oss - T. 0412 625449
’t Dorp 109, Heesch - T. 0412 454646
www.debakkerslamers.nl
U kunt ook bestellen in onze webshop!

tips van de bakkers
taartje van de maand oktober
Noten Karamel Melange
5 personen 7,95
geldig t/m 21-10-2015

Bij aankoop van 2 broden
Appelstrudel
2 stuks
1,95

BERNHEZEFAMILIEBERICHTEN

Gouden bruidspaar Piet en Marietje van Krieken

LOOSBROEK- **Piet en Marietje van Krieken - Zoggel uit Loosbroek hebben op donderdag 8 oktober, samen met familie en vrienden, hun gouden bruiloft gevierd.**

Piet en Marietje leerden elkaar kennen op de kermis in Middelrode. Na vijf jaar verkering zijn ze in 1965 getrouwd en gingen ze aan de Hoogeindsestraat in Loosbroek wonen. Daar namen ze het agrarische bedrijf van de vader van Piet over. Piet werd geboren op 23 juli 1937, als derde van een gezin van zeven kinderen (vijf broers en twee zussen). Een broer is helaas op jonge leeftijd overleden.

Marietje werd geboren op 16 maart 1937 in Berlicum op de Loofaart, als vierde in een gezin van acht kinderen (vijf broers en twee zussen).

Marietje houdt van lezen en is vrijwilligster bij Laverhof, waar ze regelmatig gaat wandelen met de bewoners. Piet kaart graag bij zijn vaste kaartclubje. Verder is hij nog regelmatig werkzaam op het bedrijf dat inmiddels door zijn zoon is overgenomen. Samen hebben ze als hobby's tuinieren, fietsen en op zijn tijd op vakantie. Ze hebben vier zonen (Edward, John, Arrold en Jeroen) en vier kleinkinderen (Anne, Anke, Lotte en Jordy).

VIERGENERATIES
Van der Wielen

An Elschot-Ten Have, *80 jaar, woonachtig in Nistelrode*
Marianne van der Wielen-Elschot, *55 jaar, woonachtig in Nistelrode.*
Kim van Zeeland-Van der Wielen, *32 jaar, woonachtig in Heesch*
Melle van Zeeland, *8 weken, woonachtig in Heesch*
Foto: Marcel van der Steen

PAROCHIENIEUWS

Vormsel Nistelrode

NISTELRODE - **Op zaterdag 5 maart 2016 wordt het sacrament van het Vormsel toegediend. Langs deze weg worden belangstellenden uitgenodigd voor het bijwonen van een informatieavond op woensdag 21 oktober om 19.45 uur.**

Deze avond is bestemd voor ouders met hun zoon of dochter uit groep 8, ook als zij buiten Nistelrode onderwijs volgen. De avond wordt gehouden in de parochiezaal (ingang Lindestraat). Contactpersoon: Ellen van Rooij, tel: 06-16431236, e-mail: ellen.26.juni@gmail.com.

Dagelijkse eucharistieviering
om 12.15 uur.
Op zondag om 10.30 uur
en vespers om 18.00 uur.

Collecte voor christenen in Pakistan

HEESWIJK-DINTHER/LOOSBROEK - **Wereldmissiemaand besteedt in oktober aandacht aan de katholieke kerk in Pakistan. In dit islamitische land hebben minderheden - zoals de 1,15 miljoen christenen - het zwaar door armoede, analfabetisme, religieus geweld en terroristische aanslagen. Er is veel geweld tegen vrouwen, zoals verbrandingen en verkrachtingen.**

De christenen hebben, net als andere religieuze minderheden, amper rechten. De katholieke kerk draagt met onderwijs en gezondheidszorg desalniettemin enorm bij aan de ontwikkeling van Pakistan. Een van de grootste bedreigingen is de blasfemiewet (godslastering).

Daar staat de doodstraf op. Alle minderheden lijden hieronder. De wet wordt vaak misbruikt om ordinaire burenruzies uit te vechten. Geen politicus durft er zijn handen aan te branden sinds een minister en een gouverneur die dat wel deden, werden vermoord.

Dialoog
Dominicaan James Channan leidt een vredescentrum in Lahore, dat de dialoog en vrede tussen mensen van verschillende religies bevordert, in het bijzonder tussen christenen en moslims. Volgens hem zijn er veel terreinen waarop christenen en moslims samen zouden moeten werken, zoals op het gebied van onderwijs en gezondheidszorg.

Hij is ervan overtuigd dat de interreligieuze dialoog de juiste weg is voor vrede, eenheid, verzoening en ontwikkeling in Pakistan.

In de kerken van Heeswijk-Dinther/Loosbroek wordt op missiezondag op 17 en 18 oktober gecollecteerd voor de christenen in Pakistan.

Voor meer informatie:
www.missio.nl.

Nationaal MS Fonds zoekt collectanten

BERNHEZE - **Het Nationaal MS Fonds zoekt collectanten voor de jaarlijkse collecteweek van 23-28 november. Tienduizenden collectanten trotseren het novemberweer met de instelling: Een beetje kou gaat wel weer over, MS niet!**

MS is een grillige ziekte, maar vooral ook een beetje rare ziekte. Want, waarom raakt de ene persoon met MS in korte tijd geïnvalideerd en kan een ander met MS nog jarenlang goed functioneren? De enige gemeenschappelijke factor hierbij is angst. Mensen die aan MS lijden zijn altijd bang. Bang voor wat de ziekte kan aanrichten.

Daarom heeft het Nationaal MS Fonds een tweetal kernwoorden bij alle activiteiten en onderzoeken: genezing en verbetering! Genezing, omdat we zo graag willen dat we een MS-vrije wereld gaan krijgen. En wat je nu nog niet kunt genezen, kan je wellicht wel verbeteren, zodat de kans op uiteindelijke genezing vergroot wordt.

Het Nationaal MS Fonds blijft zich inzetten voor het ontwikkelen van nieuwe behandelprogramma´s, waarbij het vertragen van invaliditeit het belangrijkste uitgangspunt is.
Want, waarom zouden wij stilstaan en afwachten, als we nu al iets kunnen doen?

Wil jij je inzetten voor mensen met Multiple Sclerose?
Meld je aan als collectant via
010-591 98 39,
www.nationaalmsfonds.nl.

Kostuumverkoop De Kersouwe

HEESWIJK-DINTHER - **Wie kent ze niet? Die prachtige kostuums die spelers dragen tijdens de voorstellingen van de theatergroepen van De Kersouwe.**

Dit seizoen zag je bijvoorbeeld avontuurlijke kostuums bij Snorro en bijzonder fraaie kostuums bij De Klokkenluider van de Notre Dame. Deze kostuums - en meer - zijn nu te koop voor een leuke prijs. De verkoopdagen zijn zaterdag 31 oktober van 10.00 tot 16.00 uur en zondag 1 november van 10.00 tot 14.00 uur in het spelershuis op De Kersouwe.
Heb jij binnenkort een voorstelling van je dansgroep, theatergroep, koor, toneelvereniging, school of al veel zin in carnaval? Kom dan naar de kostuumverkoop bij De Kersouwe. Maak jezelf of een ander blij met een origineel kostuum. Iedereen is welkom op 31 oktober of 1 november bij Natuurtheater de Kersouwe. De toegang is die dagen via de poort aan de zijkant, vanaf het parkeerterrein de afslag naar rechts vóór de kassa.

Na het plassen nu ook handen wassen

BERNHEZE - **Stichting PEP-Bernheze heeft ook dit jaar weer een project uitgevoerd in Roemenië. Een groep vrijwilligers heeft daar in het projectgebied twee vrachtwagens met goederen afgeleverd. Deze waren bestemd voor het Rode Kruis, enkele scholen en een boerenorganisatie. Dankzij de steun van enkele bedrijven, met name de firma's Tontrans, Van de Maat en Rütchen, die respectievelijk trucks en een oplegger ter beschikking stelden, kon de stichting dit realiseren.**

Daarnaast hebben de vrijwilligers in een schooltje te Haret een toiletgroep aangelegd. Op de foto's zijn de oude en de nieuwe toiletgroep naast elkaar te zien. Drie toiletten en een wastafel werden ter plekke geïnstalleerd. Onderdeel van dit project was ook de zorg voor het aanvoeren van schoon water en het afvoeren van vuil water middels een sceptictank. Hoewel vooraf een aantal zaken was vastgelegd, bleek een en ander toch anders te lopen. De sceptictank werd niet op tijd geleverd en het graven van een sleuf voor de waterleiding duurde langer dan was gepland. Uiteindelijk kregen de vrijwilligers een week na terugkomst te horen dat alles toch was afgerond: kinderen en leerkrachten kunnen gebruikmaken van de toiletgroep en de watervoorziening.

De vrijwilligers kijken terug op een geslaagde werkweek. Er staan weer de nodige plannen voor het volgend jaar op stapel. De stichting gaat weer aan de slag om geld en goederen bijeen te sprokkelen om deze plannen te kunnen gaan uitvoeren.
Voor meer informatie:
Secretariaat:
Nelson Mandelastraat 3
5384 BK Heesch
0412-452208
e.theunissen44@ziggo.nl
www.pepbernheze.nl.

ZORG EN HULP

Spoed, als elke seconde telt
Alarmnummer Brandweer, Ambulance en Politie 112
Doven en Slechthorenden spoedeisende hulp 0900-8112
Geen spoed
Brandweer 0412-458888
Politie 0900-8844
Politie doven en slechthorenden 0900-1844
Huisartsenpost 0900-8860
BERNHEZE
Aanzet Algemeen maatschappelijk werk
0413-366986 www.aanzet.nu
THUISZORG PANTEIN
Voor al uw zorgvragen bel 0900 8803 (lokaal tarief)
www.thuiszorgpantein.nl
HEESCH
Huisartsen
Huisartsenpraktijk P.J.A. van der Burgt
Langven 24, tel: 0412-453798
Spoed overdag: 0412-455282
Huisartsenpraktijk De Zwaan en Van Sonsbeek
Schoonstraat 21
Tel: 0412-450802
Spoed overdag: 0412-450802
Huisartspraktijk L. van Cruchten
't Dorp 37, tel: 0412-451355
Spoed overdag: 0412-454945
Mw. N.A.M. Hiemstra
Hoogstraat 1a
Tel: 0412-451380
Spoed overdag: 0412-452739
Apotheek
BENU Apotheek Heesch
open ma.-vr. 8.15-18.00 uur
zaterdag 11.00 - 13.00 uur
0412-451971
BrabantZorg
Locatie: Heelwijk en Thuiszorg Heelwijk/Laarstede
Mozartlaan 2, 0412-465500
www.brabantzorg.eu
HEESWIJK-DINTHER
Huisartsen
Huisartsenpraktijk De Vrij-Kesselaer
Irenestraat 45
Tel.: 0413-292350
Spoed overdag: 0413-292730
Huisartsenpraktijk Heilaren
Heilarensestraat 64
Tel.: 0413-292922
Spoed overdag: 0413-293393
Apotheek
Apotheek Heeswijk-Dinther
open ma.-vr. 8.30-18.00 uur
buiten openingstijden voor spoedeisende recepten bij de dienstapotheek gevestigd naast Bernhoven ziekenhuis Uden
Tel.: 0413-381848.
Laverhof
Locaties Cunera, De Bongerd en ondersteuning thuis
Zijlstraat 1, tel.: 0413-298100
NISTELRODE / VORSTENBOSCH
Huisartsen
Huisartsenpraktijk Nistelrode
Tramstraat 13. Tel.: 0412-611250
Spoed overdag: 0412-613298
Apotheek
Apotheek Nistelrode
open ma.-vr. 8.30-17.30 uur
zaterdag 11:00-12:00 uur
buiten openingstijden voor spoedeisende recepten bij de Regioapotheek in het Bernhovenziekenhuis.
Tel.: 0412-614035
BrabantZorg
Locatie: Laarstede en Thuiszorg Heelwijk/Laarstede
Laar 40. Tel.: 0412-407020
www.brabantzorg.eu
Verloskundige Nistelrode-Heesch
Verloskundige praktijk NOVA
Mozartlaan 2 Heesch
0412-646839 spoed: 06-53673167
www.novaverloskundigen.nl
LOOSBROEK
Huisartsen & Apotheek vindt u onder meer in Heeswijk & Nistelrode. De huisartsen uit de regio draaien diensten in Loosbroek.

Mooi KBO Bernheze

KBO NISTELRODE
Humor en gezelligheid

Rectificatie Koersbal Heesch

HEESCH - **Vorige week werd u gewezen op de mogelijkheid om koersbal te spelen bij KBO Heesch.**

Vermeld werd Jan van Helvoirt als contactfunctionaris. Helaas is Jan al enige tijd geleden overleden. Excuses voor deze fout. Voor inlichtingen over koersbal kunt u bellen met Frans Broeksteeg, telefoon 0412-453229.

Geslaagde dagtocht KBO Heesch en Horizon

HEESCH - **In het kader van de viering van het 60-jarig jubileum organiseerde KBO Heesch op zondag 5 oktober een dagtocht voor chronisch zieke en minder-valide leden in samenwerking met de ziekenvereniging De Horizon.**

KBO Heesch en De Horizon hebben samen de personen benaderd waarvan bekend is dat ze tot de bovengenoemde doelgroep behoren. Ongeveer 160 leden van de KBO en cliënten van De Horizon gaven gevolg aan de uitnodiging. De organisatie van de trip zelf was in handen van De Horizon.

Verdeeld over drie bussen, waarvan één bus was uitgerust met een rolstoellift, vertrok het gezelschap om 9.30 uur vanaf De Misse naar De Kaasboerin in Postel, vlak over de grens met België. Iets na twaalven had ieder zijn plaatsje in de zaal gevonden en werd een driegangendiner geserveerd. Het middagprogramma bestond uit een optreden van een keur van Vlaamse artiesten, met als sluitstuk een optreden van George Baker, die zijn oude hits nog maar eens van stal haalde. Al met al een gevarieerd en amusant programma, dat erg in de smaak viel.

Zo rond de klok van zes waren er voor iedereen nog broodjes met koffie of thee. Na de 'operatie instappen' vertrok het gezelschap naar Heesch waar de groep - keurig volgens plan - rond 21.00 uur uur aankwam. Het resultaat van deze trip was veel blije gezichten van dankbare mensen die een fijne dag hadden beleefd.

Kwartjesvolk *Foto: Frans van der Lee*

Kwartjesvolk bij KBO Nistelrode

NISTELRODE - **Na de geslaagde edities van vorige jaren, waren de verwachtingen voor de ontspanningsavond in het jubileumjaar van KBO Nistelrode hoog gespannen.**

De faam van Kwartjesvolk, de muzikale loltrappers uit Zeeland, was bij velen al bekend. De groep bestaat bijna 35 jaar. Gezien de verwachte grote toeloop, werd de groep vastgelegd voor twee avonden. Maar goed ook, want liefst 420 leden hadden zich aangemeld. Beide avonden was de theaterzaal van CC Nesterlé goed gevuld en dit zorgde voor een gezellige sfeer. De gasten werden ontvangen met koffie en een lekkere 'Nisseroise verleiding' van bakker Van Mook. Met een flinke partij humor en cabareteske uitvoeringen wist Kwartjesvolk iedereen te vermaken. Maar ook was er ruimte voor mooie, ingetogen nummers, zoals 'Herinnering' en 'Kes me z'n perd'. KBO-fotograaf Frans van der Lee werd tot grote hilariteit bij een act betrokken en met een polonaise werd de zaal op z'n kop gezet. Tot besluit werd er gezellig ingehaakt op de klanken van de Sneeuwwals. Voorzitter Jan Heijmans beloofde zijn best te doen om volgend jaar weer een ontspanningsavond van hoog niveau te bieden. Het was al na elven toen men op huis aan kon, maar daarover hoorde je niemand klagen. Velen bleven nog even napraten in de foyer.

Meer foto's op www.kbonistelrode.nl

Bridgekampioenschap Nistelrode

NISTELRODE - **Het bridgekampioenschap van Nistelrode vindt plaats op zaterdag 31 oktober in CC Nesterlé. De bridgedrive, die uitsluitend bedoeld is voor inwoners van Nistelrode, zal voor de vijftiende keer plaatsvinden. Er kan tot 27 oktober worden ingeschreven.**

Deelname kost € 12,50 per paar en kan voor aanvang van de drive voldaan worden. Deelnemers dienen om 13.30 uur aanwezig te zijn, zodat om 13.45 uur gestart kan worden. Voor meer inlichtingen en inschrijven: Willy Muytjens, 0412-613417.

Lezing over Thomas Merton door Kick Bras

HEESWIJK-DINTHER - **Kick Bras verzorgt op zaterdag 24 oktober een lezing in de Abdij van Berne over Thomas Merton.**

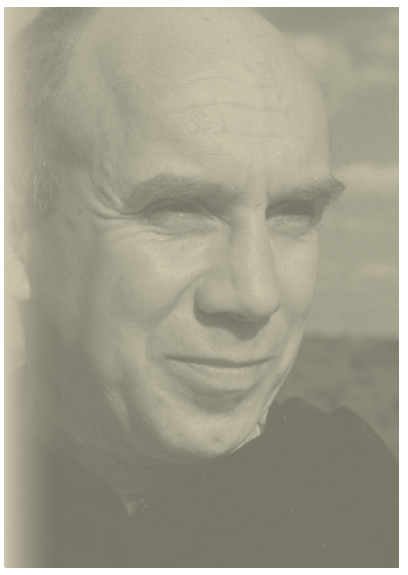

Thomas Merton was de beroemdste monnik van de 20ste eeuw. Een dichter, spiritueel schrijver en profeet. In 2015 is het honderd jaar geleden dat hij geboren werd. Hij stierf door een noodlottig ongeval in 1968. Toch worden zijn boeken nog steeds gelezen.

Zijn dagboeken en brieven, die dertig jaar na zijn dood verschenen, wierpen nieuw licht op zijn persoon en zijn denken. In de Verenigde Staten verschijnen nog steeds dissertaties over aspecten van zijn spirituele en profetische visie. Kick Bras schreef een inleiding over zijn leven en denken.
Naar aanleiding van dit boek verzorgt hij een lezing op zaterdag 24 oktober in de Abdij van Berne, waarbij ook foto's en teksten geprojecteerd worden.

Drie aspecten van Mertons levensvisie worden nader toegelicht: zijn visie op de waarde van eenzaamheid, stilte en meditatie; zijn visie op de verhouding van contemplatie en maatschappelijke inzet en zijn visie op de interreligieuze dialoog.

Dr. K.E. Bras is theologisch onderzoeker en auteur van vele boeken over meditatie en mystiek. Bij Berne publiceerde hij eerder 'Mystiek leven'.

Datum: Zaterdag 24 oktober.
Aanvang: 14.00 uur
(inloop 13.30 uur).
Plaats: Abdij van Berne,
Abdijstraat 49, 5473 AD Heeswijk.
Entree: € 7,50 (incl. koffie/thee).
Reserveren: via
activiteiten@bernemedia.com.

Expositie van cursisten Atelier Menzel in Nesterlé

NISTELRODE – **Cursisten van Atelier Menzel verzorgen van 18 tot 31 oktober een expositie in CC Nesterlé in Nistelrode.**

"Er is het afgelopen jaar hard gewerkt voor deze expositie met het thema luchtig", vertelt Mieke Drijfhout van Hooff. Ieder jaar geeft ze een thema waar de cursisten vrijblijvend aan meedoen. Dit jaar was het 'luchtig'.

Voor sommigen was het niet zo luchtig, ze vroegen zich af 'Wat moet ik daar nu mee?' Toch zijn ze vol geestdrift aan de slag gegaan bij Atelier Menzel. Sommige cursisten zijn realistisch aan het werk gegaan, anderen laten juist de abstracte kant zien.

EXPOSEREN WAAR ZE ZELF HET MEEST TROTS OP ZIJN

Naast het werkstuk 'luchtig' mogen ze ook iets exposeren waar ze zelf het meest trots op zijn. Hoewel veel cursisten schroom hebben om hun werk te laten zien, vinden ze het ook erg leuk, weet Mieke: "Er wordt vaak gezegd 'Oh een kleiclubje' en dat is het natuurlijk ook, maar ze maken heel erg bijzondere dingen." Zoals op de foto te zien is, wordt er nog hard gewerkt om de laatst werkstukken in orde te hebben voor de expositie.
Jan Schaapsmeerders, voorzitter van CC Nesterlé, gaat zondag 18 oktober om 16.30 uur met een bijzondere, luchtige handeling de expositie openen. Iedereen is van harte uitgenodigd om hierbij aanwezig te zijn.

De expositie blijft tot zaterdag 31 oktober te bezichtigen tijdens de openingstijden van CC Nesterlé, Parkstraat 2, Nistelrode. 0412-859001.

JETZT GEHT'S LOS
Oktoberfest in 't Tramstation

Zaterdag 24 oktober Duitse sfeer in Nistelrode; trek de 'Lederhose' maar aan

NISTELRODE - **Lukt het dit jaar niet om naar Duitsland te gaan om daar te proeven van de sfeer rondom de welbekende Oktoberfesten; Zaal 't Tramstation haalt dit feest naar Nistelrode toe. Op zaterdag 24 oktober zorgt een metamorfose in 't Tramstation en rondom het Tramplein voor een traditioneel Oktoberfest met feestband Anseltaler Party-Express.**

Nog nooit naar de Oktoberfesten in Duitsland geweest? Zorg dan dat je er zaterdag 24 oktober vanaf 20.30 uur bij bent. Daar zal de Anseltaler Party-Express je laten zien hoe zo'n Duits feest gevierd wordt. Een vijfkoppig gezelschap met een gezellig stukje Oostenrijkse muziek. Hierbij kun je gewoon niet meer stilzitten. De muzikanten van de Anseltaler Party-Express zijn bekend in binnen- en buitenland en hebben gezorgd voor een muzikale bijdrage rondom optredens van bekende namen als Dennie Christian en Thomas Berge. Ook zal tijdens deze 'supertolle' avond een dj optreden, die natuurlijk muziek laat horen die geheel past in de sfeer van de Oktoberfesten.

Hier kun je niet bij stil blijven zitten

Heb jij je ervaring in Duitsland zelf opgedaan? Dan weet je dat je erbij moet zijn.

Drank en … worst
Het bier zal deze avond rijkelijk vloeien en geserveerd worden in de welbekende grote pullen, maar waar je misschien nog nooit een pintje uit gedronken hebt. Daarnaast zullen er Duitse braadworsten zijn. Kortom, het Oktoberfest is compleet. Het leukste zou natuurlijk zijn wanneer de heren komen in Lederhosen en de dames zich uitdossen als een echte Dirndl! Maar ook in gewone kledij kan je rekenen op 'Viel Spass'.

Voorverkoopkaarten
à € 10,-, zijn verkrijgbaar bij café 't Tramstation of DIO/ The Read Shop en op de avond is de entree aan de deur € 12,50.
Voor meer info: www.tramstation-nistelrode.nl.

ASIELDIER VAN DE WEEK

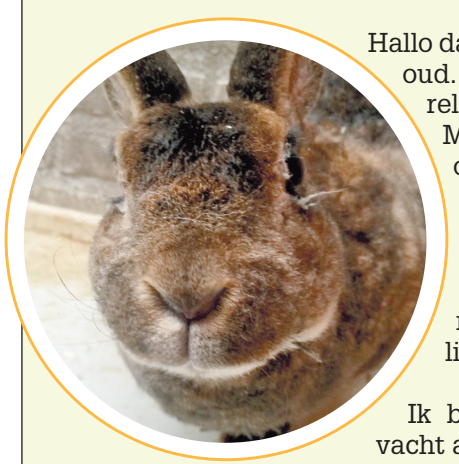

Hallo daar, ik ben Snuffie, een vrouwtje van vier jaar oud. Op mijn foto kijk ik wat verwonderd de wereld in, want ik ruik opeens andere konijntjes. Mijn maatje is overleden en ik mag daarom op zoek naar een nieuw lief vriendje, want ik voel me echt heel eenzaam. Ik zoek een lief vriendje waar ik mee oud mag worden.

Ik ben een lief konijn, wel wat afwachtend, maar voor andere konijnen ben ik ontzettend lief.

Ik ben een rexkonijn, wat betekent dat mijn vacht aanvoelt als een tapijt.

Voor meer informatie: Konijnenopvang Hazel
www.konijnenopvanghazel.nl
konijnenopvanghazel@outlook.com Facebook: Konijnenopvang Hazel

TIJD VOOR EEN OOGMETING!
UW DAG VRAAGT OM MEER DAN ÉÉN BRIL
MEER BRILLEN MEER BELEVEN
Bij aankoop van een complete bril, 2e paar glazen van een complete computer- of zonnebril CADEAU!*

BIJ AANKOOP VAN EEN COMPLETE BRIL MET DE ALLERNIEUWSTE HD-GLAZEN, 2E PAAR GLAZEN VAN EEN COMPLETE COMPUTER- OF ZONNEBRIL CADEAU*
KOM LANGS EN ZIE HET VERSCHIL
* Vraag in de winkel naar de voorwaarden. Deze actie is geldig tot 30 november 2015.
ALFERINK OPTICIEN
HEESCH 't Dorp 31, 5384 MB
t (0412) 45 10 03 www.alferinkoptiek.nl

Bridges BERNHEZE

Alle fazanten verzamelen

Je kunt van alles verzamelen: postzegels, munten, bierdoppen, fazanten... Fazanten?? Precies. En dan gaat het niet om opgezette exemplaren of aardewerk beeldjes, nee, om échte, levende fazanten. Nou dacht ik altijd: een fazant is een fazant. Ik ken er twee: de bruine en de gekleurde. En dan weet ik dat die saaie bruine het vrouwtje is en die mooi gekleurde het mannetje. Tot zover mijn kennis. Tot vandaag. Want vandaag zijn we met Bridges op bezoek bij Fazanterie De Rooie Hoeve in Heeswijk-Dinther. En vanaf vandaag is mijn kennis over fazanten flink bijgeschaafd. Want hoezo twéé fazanten… Hier op de Fazanterie herbergen Marianne van den Wittenboer en haar man maar liefst meer dan vijftig soorten!

Het begon allemaal jaren geleden met een paar kuikens van een goudfazant. Daarmee was de liefde voor de fazant geboren. Steeds meer soorten fazanten die met uitsterven werden bedreigd, werden ondergebracht bij de Fazanterie. Allemaal uit Azië. Dat kan nu niet meer, omdat veel fazanten inmiddels zo schaars zijn, dat ze niet meer mogen worden geëxporteerd. De Fazanterie heeft zijn eigen broedprogramma, en er wordt geruild met andere fazantenverzamelaars. Inmiddels is de Fazanterie uitgegroeid tot een volwassen stichting, die de grootste collectie Phasianidae binnen Europa huisvest. En dat niet alleen. Want behalve het volièrepark met overal langs de paden beeldende kunst, is er ook nog de prachtige Japanse tuin. We stappen een compleet andere wereld in. Met paraplu, want het regent. En niet zomaar een beetje: even daarvoor trok er een hoosbui over van tropisch formaat. Vast wel fijn voor de fazanten, vanwege hun roots. Toch heb ik de indruk dat deze vogels, net als die van ons, het gewoon niet zo hebben op al dat water. Maar gelukkig laten ze zich wel even zien. En wat zitten er prachtexemplaren tussen! Er zijn ook pauwfazanten, want pauwen horen bij de fazantachtigen. Alweer iets geleerd. Helemaal zen sluiten we het gedenkwaardige bezoek af met een gezellige borrel en een maaltijd bij De Toren. Na het bewonderen van die gevederde vrienden hoop ik stiekem dat het geen gevogelte wordt. En nee. Schnitzel. We laten het ons goed smaken. Mochten we ooit nog een varkensboerderij bezoeken, dan hoop ik dat we na afloop geen varkens eten. Ik heb dan liever gevogelte. De kop in het zand steken? Nee, dat doen fazanten niet.

Anonymous

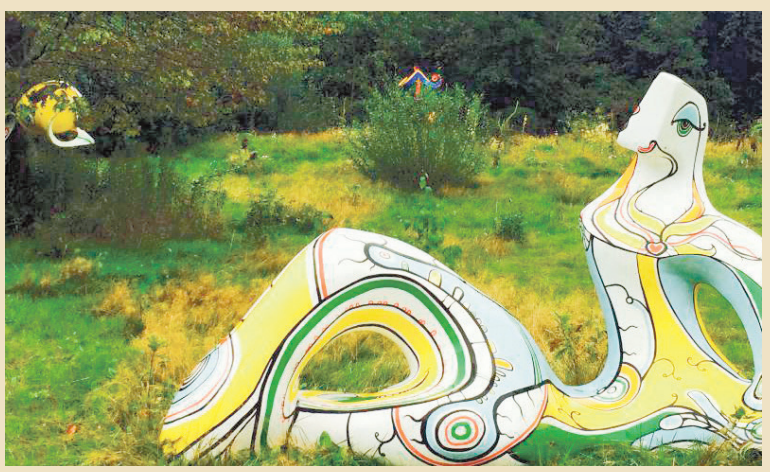

Stichting Bridges Bernheze
tel. 0412-653768
www.bridgesbernheze.nl
info@bridgesbernheze.nl

Oktober: daar hoort een goed glas wijn bij!

Win een wijnpakket

BERNHEZE - **De Wereldwinkels in Bernheze zetten in de maand oktober wijn centraal. Reden hiervoor is dat oktober van oudsher de wijnmaand is. De nieuwe oogsten komen binnen, de wijnmakers werken hard voor de komende feestdagen en de donker wordende dagen vragen om wat extra sfeer en gezelligheid. Daar hoort een goed glas wijn bij!**

Latijnse benaming van oktober komt van octo 'acht', oktober was immers de achtste maand op de Romeinse kalender. De meest gebruikelijke oude benaming voor oktober is wijnmaand, ondanks dat er in ons land nauwelijks wijnbouw is. Een andere verklaring voor de bijnaam wijnmaand is, dat de Romeinen deze maand opdroegen aan hun god en wijnliefhebber Bacchus.

In de maand oktober ontvangen klanten bij de Wereldwinkels in Bernheze liefst 15% korting op de rode wijnen van Fair Trade Original. In plaats van € 5,75 kost een fles nu € 4,89 incl. 21% btw. Een flesje wijn doet het ook altijd goed als relatie- of kerstgeschenk. Wie vóór 20 oktober 2015 bestelt is, ondanks latere levering, gegarandeerd van een scherpe prijs voor een (h)eerlijke wijn.
Bernheze heeft drie wereldwinkels, te weten in Heesch, Nistelrode en Heeswijk-Dinther. Het betreft hier drie zelfstandige winkels met een eigen bestuur. Het assortiment en de acties variëren per winkel.

WIN EEN WIJNPAKKET (TWEE FLESSEN RODE WIJN) VAN DE WERELDWINKEL IN HEESWIJK-DINTHER

Beantwoord onderstaande vraag en stuur het antwoord voor 18 oktober naar info@demooibernhezekrant en wie weet wordt u de winnaar:
Aan welke god en wijnliefhebber droegen de Romeinen de maand oktober op?

Jeu-de-boulesavond gildes

NISTELRODE - **De jaarlijkse uitwisseling tussen het gilde St. Antonius Abt - St. Catharina uit Nistelrode en het gilde St. Sebastiaan uit Oss vond donderdag 8 oktober plaats.**

Na ontvangst met koffie werden de doubletten ingedeeld. Het gilde van Nistelrode lijfde dankbaar twee doubletten in van Nistelrodenaren die kwamen oefenen voor het Bernhezer kampioenschap. Dit als tegenhanger van enkele 'reservedoubletten' uit het gilde van Oss.
In een gezellige sfeer, het gaat immers om het spel en niet om de knikkers, werd de strijd om de eerste plaats gestreden.
Het behalen van de eerste plaats, door het gilde van Nistelrode, werd door twee gilden onder het genot van een hapje en een drankje gevierd. Beide gilden kunnen tevreden terugkijken op een sportieve en gezellige avond.

SLAGERIJ MEAT STORY

Wegens enorm succes, herhalen wij nog een keer diverse producten voor 1 euro.

Deze aanbiedingen zijn geldig van donderdag 15 tot en met zaterdag 24 oktober.

LET OOK OP DE
DAG-AANBIEDINGEN
BIJVOORBEELD ELKE DINSDAG & WOENSDAG AL ONS GEHAKT 2de POND HALVE PRIJS.

AL ONS VLEES IS GECERTIFICEERD

Tartaartje	1 euro
Hamburger	1 euro
Schnitzel	1 euro
Gehaktbal	1 euro
Stroganofflapje	1 euro
Varkensoester	1 euro
Halslapje	1 euro
Gekruid speklapje	1 euro

Grillworst 150 gram halen, 100 gram betalen
Eisalade 150 gram halen, 100 gram betalen

Nice to meat you

Wij staan voor u klaar. Team van Slagerij Meat Story
Raadhuisplaza 8 - 5473 CX Heeswijk-Dinther- 0413-289350

Uniek tijdsdocument over Heeswijk-Dinther

Drie buurmannen maken nieuwe film van HaDee 24/24-project

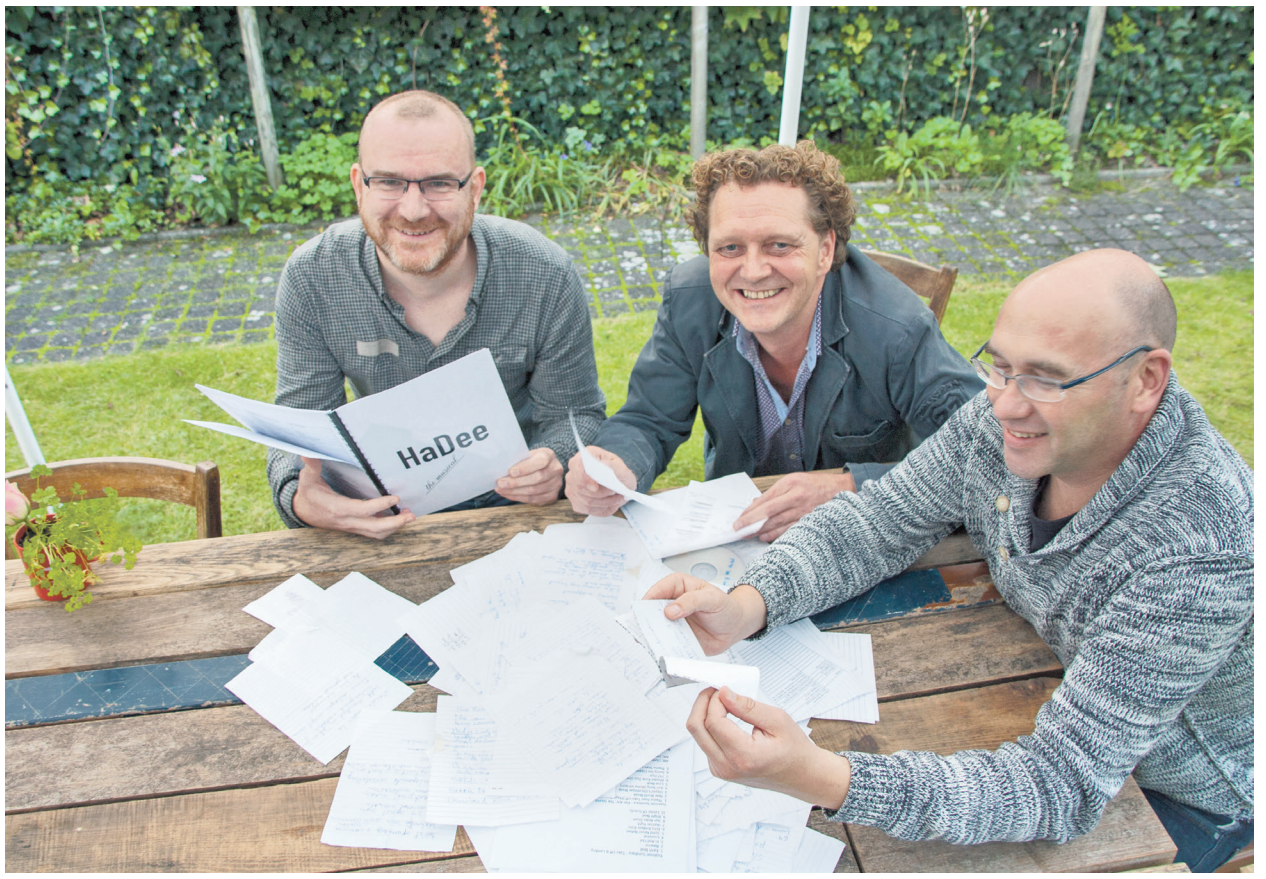

René, Hein en Bas

HEESWIJK-DINTHER - Op 24 april 2014 filmden zeven cameraploegen een dag lang het leven van Heeswijk-Dinther. Ook veel inwoners maakten opnames op die dag. Dit leverde een film en een boek op. Uit het vele materiaal hebben drie buurmannen uit Heeswijk-Dinther in hun vrije tijd een nieuwe film gemaakt: 'Groeten uit Heeswijk-Dinther'. De film wordt tussen 18 en 25 oktober op negen verschillende locaties vertoond.

Uit de rijkdom van de opnames van 24 april 2014 monteerden René van den Broek, Hein van Crey en Bas Linders een compleet nieuwe film, in samenwerking met stichting HaDee 24/24. De drie 'Hadeejers' waren ook nauw betrokken bij de opnames op 24 april 2014. Groeten uit Heeswijk-Dinther duurt 60 minuten en is geschikt voor alle leeftijden.

Buurman Produkties

René van den Broek, Hein van Crey en Bas Linders werken samen onder de naam Buurman Produkties. De naam lag voor de hand omdat ze al vele jaren naast elkaar wonen. Maandenlang liepen ze bij elkaar de deur plat om te overleggen over zaken als montage en muziek. Alleen al het bekijken van al het beeldmateriaal kostte weken. Waarom aan zo'n tijdrovend project begonnen? Hein van Crey: "In 1956 is er ook al eens zo'n film gemaakt over dit dorp. Als je die bekijkt, is dat een groot verschil met de film van vorig jaar. De oude film is ritmischer, poëtischer. Wij hebben ons hierdoor laten inspireren. We waren benieuwd of we zelf ook zoiets konden maken."

Tijdsdocument

Groeten uit Heeswijk-Dinther is een compleet andere film geworden dan de eerste versie. De meeste opnames zijn niet gebruikt voor de eerste versie. René van den Broek: "We hebben de chronologie losgelaten. Daardoor konden we veel vrijer met het videomateriaal omgaan. De film combineert meerdere verhalen tot een bijzonder tijdsdocument."

Bas Linders: "De film gaat vooral over mensen, mensen die meedoen met het dorp, die ergens bij horen. Bij een club, een vereniging of een vriendengroep, allemaal mensen die betrokken zijn bij het dorp. Daarnaast gaat de film ook over het dorp zelf. We maken een reis van de molen naar het kasteel en onderweg komen we van alles tegen."

Een hoofdrol in Groeten uit Heeswijk-Dinther is weggelegd voor de muziek. Allerlei artiesten en muziekgroepen uit het dorp zijn te horen, waaronder Henk Habraken, de fanfare en De Borrelnoten. Daarnaast is er speciaal voor dit project filmmuziek geschreven en uitgevoerd door Hein van Crey.

Nieuwe projecten

Groeten uit Heeswijk-Dinther is de eerste film van Buurman Produkties. Het resultaat beviel zo goed dat de drie buurmannen nu al nieuwe projecten overwegen. "We zijn enorm trots op het resultaat", vertelt René van den Broek. "We zijn al bezig met een volgend project, dat wordt een verhaal over een bijzondere inwoner van Heeswijk-Dinther."

Brabantse Dorpen Derby

Groeten uit Heeswijk-Dinther is onderdeel van de inzending van Heeswijk-Dinther voor de Brabantse Dorpen Derby, een leefbaarheidsinitiatief van de provincie Noord-Brabant rondom het thema cultuur. De Heeswijk-Dintherse inzending is een van de negen finalisten.

De film, die de warmte, de humor en de rijkdom van het leven in Heeswijk-Dinther laat zien, wordt vertoond op de volgende locaties:

Café/zaal Stanserhorn - zondag 18 oktober 14.30 uur
Cunera - De Bongerd - maandag 19 oktober 14.30 uur
Willibrordcentrum - dinsdag 20 oktober 14.30 uur
KBO Heeswijk - woensdag 21 oktober 14.30 uur
Café/zaal De Toren - donderdag 22 oktober 20.30 uur
Plein 1969 (openlucht) - vrijdag 23 oktober 20.30 uur
Café De Zwaan - vrijdag 23 oktober 22.30 uur
Het Molenhuis - zaterdag 24 oktober 20.30 uur
CC Servaes - zondag 25 oktober 14.30 uur

VRIJDAG 23 OKTOBER
Wereldse High Wine bij De Toren
Bij De Toren in Heeswijk-Dinther is de aftrap van de Fairtradeweek met een 'Wereldse High Wine'
Zin in een gezellig avondje uit? Reserveer via www.de-toren.nl of bel naar 0413-296307.

VAN ROOSMALEN AANHANGWAGENS
• De goedkoopste aanhangwagens en boottrailers van Nederland
• Zeer hoge kwaliteit
• Standaard 5 jaar garantie
Meentstraat 6 5388 KV Nistelrode
06-42300879
info@vanroosmalenaanhangwagens.nl
www.vanroosmalenaanhangwagens.nl

Notariskantoor GROENEWEG
Kerkstraat 2A - 5384 KB Heesch - 0412 454 938
info@notarisgroeneweg.nl - www.notarisgroeneweg.nl

Sylk Beauty
Sylkie spaarpunten
Spaar nu voor leuke kado's
Actie loopt van 1 okt. t/m 31 dec. 2015
meer info: www.facebook.com/sylkbeauty
Lever deze advertentie in bij uw volgende bezoek en ontvang 2 extra Sylkies (1x p.p.)
100% Biologische Gezichtsbehandeling - Massage - IPL Ontharing - Voetreflex
Hopveld 33 5473 JA Heeswijk-Dinther tel. 0413-29 39 13 mob. 06-27 51 56 41 www.sylk-beauty.nl info@sylk-beauty.nl

Van Herpen HAAR & BIJOUX
iXXXi JEWELRY More than words can say

'Nieuwe collectie horloges verkrijgbaar van Diesel, DKNY, Fossil, Ikki, Oozoo en Prisma'
't Dorp 68, 5384 MC Heesch - telefoon 0412 - 45 13 32
www.haarmode-byouxvanherpen.nl

Mooi& DUURZAAM

Duurzaamheidstip
Laat beeld- en geluidsapparatuur niet op stand-by staan, maar zet ze helemaal uit. Dat bespaart energie.

Altijd een financieel voordeel

Tekst: Mathieu Bosch Foto: Jan Gabriëls

Jos van der Wielen uit Heesch is medeoprichter van BECO en heeft zitting in het bestuur als penningmeester. Uiteraard is hij lid van BECO en neemt hij groene energie af en heeft hij ook zonnepanelen van BECO op zijn dak laten plaatsen. "Dit initiatief past voor mij precies bij duurzaam wonen, leven en ondernemen zoals ik dat voor ogen heb", zegt Jos. "De fossiele brandstoffen raken op, dat is een zekerheid. Net als het feit dat we nu dus echt samen goed naar alternatieven moeten kijken en gebruiken."

Voor mij staat BECO voor een betere toekomst en een beter milieu. Opmerkelijk is dat de fase om alleen uit ideologische overwegingen voor duurzame energie te kiezen voorbij is. Het is nu ook gewoon economisch rendabeler.

Standaard een lage prijs
Ik ben accountant, rekenen is mijn ding, daarom reken ik voor BECO, maar ook voor mezelf goed uit wat het beste is en dat is BECO. Het rendement van zonnepanelen is voor zowel bedrijven als particulieren veel hoger dan de rente bij een bank. Dat geldt net zo voor het afnemen van groene energie bij BECO. Je bent duurzaam bezig, dat is de toekomst en daar moeten we ook naar toe, maar het is ook nog eens goedkoper dan bij bijvoorbeeld Essent. Daar komt nog bij dat je niet steeds een nieuw contract af hoeft te sluiten om het laagste tarief te houden. Dat houdt BECO voor je bij, waardoor je standaard een lage prijs betaalt, ook na het eerste jaar. En dat financiële voordeel is wat mij betreft toch ook mooi meegenomen!"

Meer info of aanmelden op www.bernhezerenergie.nl

BECO
SAMEN VOOR DUURZAME ENERGIE

Wat doet u bij de volgende hoge elektriciteits-rekening?

RAAK NIET IN PANIEK
MAAR STAP OVER OP LED

leddux
LEADING IN LED

Dommelstraat 70a | Oss
0412-622976 | 06-46665999
info@leddux.nl | www.leddux.nl

Bijeenkomst Buurkr

Antoon van den Hurk: *'Sa*
is leuk en levert ook nog w

Buurtteam van Heesch-Noord

HEESCH - **Energie besparen is goed voor het milieu én onze portemonnee. Toch komt het er in veel huishoudens niet van. Te druk. Gedoe. Geen idee wat een investering oplevert. Om die hobbels weg te nemen, werken Enexis en de Bernhezer Energie Coöperatie (BECO) samen met Buurkracht. Het doel: bewoners ondersteunen bij besparingsmaatregelen. Na een succesvolle start in februari komt er nu een vervolg. Op donderdag 12 november kunnen inwoners zich vanaf 19.30 uur laten informeren tijdens een buurtbijeenkomst in CC De Pas in Heesch. Alle geïnteresseerden zijn welkom.**

Het buurtteam, met inwoners uit Heesch-Noord, trekt de kar. Initiatiefnemers Marja Theelen, Antoon van den Hurk, Peter Stolz en Huub van Herpen stellen zich tijdens de bijeenkomst voor. Ze vertellen over hun plannen en aanpak en wat de buurt van hen kan verwachten. Buurkracht vertelt over makkelijker samen energie besparen met inzicht en concrete hulpmiddelen.

Inzicht in je energieverbruik (breng je nota mee)!
Met de slimme meter kun je op je persoonlijke pagina op www.buurkracht.nl inzicht krijgen in je eigen energieverbruik. En zien hoe jouw energieverbruik zich verhoudt tot dat van de buurt. En welke maatregelen interessant zijn om energie te besparen. Antoon van den Hurk: "Meld je vrijblijvend aan via www.buurkracht.nl/heesch-noord. Dat kan ook als je geen slimme meter hebt. Je ziet dan welke maatregelen voor jou persoonlijk interessant zijn. En je wordt op de hoogte gehouden van de acties die wij organiseren."

Samen besparen loont
Samen doen betekent het verdelen van werkzaamheden. En hoe meer mensen er meedoen, hoe voordeliger het is.

"Wij beslissen zelf welke maatregelen we aanpakken en als inwoner bepaal je zelf of en aan welke maatregel je wilt meedoen. Je bent nergens toe verplicht", aldus Antoon. Het buurtteam hoopt veel inwoners te begroeten op 12 november in De Pas.

‘Inwoners bepalen zelf aan welke maatregel ze mee willen doen’

acht Heesch-Noord

men energie besparen
vat op’

Foto: Ad Ploegmakers

Contact
Neem voor meer informatie contact op met Antoon van den Hurk van het buurtteam: 06-41562865 of ahurk@wxs.nl of met Jos Derks van Buurkracht: 06-50630373 of jos@buurkracht.nl.
Of kijk op www.buurkracht.nl/heesch-noord of www.bernhezerenergie.nl.

hand van praktische voorbeelden, aangevuld met de ervaringen die door onze leden zijn opgedaan met de BECO Energie Ontdek Koffers, krijgt u inzicht in de ‘energie-slurpers’ bij u thuis en wat u daar zelf aan kunt doen. En dat zonder in te leveren op luxe of comfort.
U krijgt uitleg over de nieuwste dubbel-glas toepassingen, waaruit blijkt dat zelfs vervangen van oud dubbel-glas extra besparing oplevert en veel minder kost dan u dacht!

Na de pauze komt het verhaal van de led-verlichting aan de orde. De verlichting in huis aanpassen en vernieuwen met led-verlichting is sterk verbeterd en aantrekkelijk in aanschaf. John van Krieken uit Loosbroek kan hier alles over vertellen.

Bewoners ondersteunen bij hun besparingsmaatregelen

Op deze avond gaan we uw energienota nader bekijken. Hoe is deze opgebouwd en is uw nota hoger of juist lager dan die van de buren? Maar we kijken vooral ook hoe u slim kunt besparen op uw energierekening.
Of liever gezegd: er geld aan overhouden! Geld dat u kunt besteden aan andere leuke dingen. Daarnaast helpt het ook nog een klein beetje mee om een gezonde leefomgeving te houden. Aan de

Column

Energiebesparing door de nieuwe kamerthermostaten

De Honeywell Round T87F is een goede bekende. Het is de vertrouwde mechanische kamerthermostaat. Wie kent deze thermostaat - het eitje als die ook wel genoemd wordt - niet?

Deze oude kamerthermostaat werkt net als een lichtschakelaar, maar dan op temperatuur. Hij kan alleen ‘AAN’ en ‘UIT’. De cv-ketel gaat vervolgens op maximaal vermogen branden totdat de thermostaat uitgaat als in de kamer de ingestelde temperatuur behaald is. Als u dit zou vergelijken met een auto, betekent het dat u bij een weg met verkeerslichten ‘vol gas’ naar het volgende verkeerslicht rijdt. Daar moet afremmen en wachten en weer door naar het volgende verkeerslicht racen. Net als een auto veel brandstof verbruikt om zo te rijden, verbruikt uw cv-ketel met een ouderwetse kamerthermostaat ook meer energie dan noodzakelijk.

De nieuwere thermostaten gaan dit effect tegen door gebruik te maken van een sturing die modulerend is, dit wil zeggen: de vlam in de ketel wordt niet op vol vermogen aangestuurd, maar gaat steeds een beetje harder branden, totdat de temperatuur bereikt is die noodzakelijk is.

De nieuwste thermostaten zijn aangesloten op het internet en kunnen een groot gemak geven om op afstand de verwarming in en uit te schakelen

De slimme klimaat thermostaat voor een gezonde comfortabele woning

Alle moderne cv-ketels hebben de mogelijkheid om een modulerende kamerthermostaat aan te sluiten, wel is het afhankelijk van het merk ketel welke thermostaat u kunt aansluiten. Diverse ketels gebruiken het opentherm protocol, maar het is opletten; niet alle ketels gebruiken dit of er is een omzet module nodig zodat de ketel met de thermostaat kan ‘praten’.

De nieuwste thermostaten zijn aangesloten op het internet en kunnen een groot gemak geven om op afstand de verwarming in en uit te schakelen. Een aantal energieleveranciers heeft zelf een thermostaat ontwikkeld die werkt op WIFI en zo extra mogelijkheden kan geven. Hierbij is het opletten omdat de updates voor de thermostaat vaak in rekening gebracht worden.

Wat kan een slimme thermostaat in vergelijking met een modulerende thermostaat?
Eén slimme thermostaat voor ventilatie, verwarming, tapwater en elektrische apparaten.
Bediening op afstand: altijd en overal, ook buiten de deur met app op smartphone of tablet.
Altijd inzicht in en controle over het verbruik en comfort.
Energieleverancier onafhankelijk, mits geen thermostaat van de energieleverancier is afgenomen.

BI Bevers Installatietechniek
Klimaattechniek - Technisch beheer
Nistelrode Tel:0412-612106
Waardsestraat 30 • Nistelrode • 0412-6120106 • www.bevers.net

VOOR PARTICULIEREN EN BEDRIJVEN
G.Hermes
Machinale Houtbewerking
- Kozijnen
- ✔ Ramen
- Deuren
- Schuifpuien
- Vouwwanden
Noorderbaan 8 - Nistelrode - T. 0412-613646 - www.hermeskozijnen.nl

Mooi& IN DE ZORG

WHV best toegankelijke sportvereniging Bernheze 2015

LOOSBROEK – **Voor de zestiende keer werd de 'Week van de toegankelijkheid' gehouden. Deze keer - net zoals vorig jaar - onder het motto 'Welkom bij de club'. Integraal Platform Bernheze (IPG) heeft afgelopen zaterdag bij WHV Loosbroek de oorkonde uitgereikt voor de best toegankelijke sportvereniging van Bernheze 2015.**

Voorzitter Wilson Bosch van IPG Bernheze geeft aan dat, na vorig jaar schietvereniging Hedilo, nu WHV een terechte winnaar is, want een toegankelijke vereniging heeft niet alleen aandacht voor fysieke toegankelijkheid zoals deuren, drempels, enz., maar organiseert ook passende activiteiten, zodat echt iedereen mee kan doen. Daarnaast is het belangrijk dat de leden rekening houden met mensen met beperkingen en dat mensen prettig met elkaar omgaan. In een toegankelijke vereniging voelt iedereen zich welkom. Lees hieronder het juryrapport.

JURYRAPPORT WHV LOOSBROEK

'De voetbalclub WHV is - zowel op gebied van de accommodatie als aanname van leden - een voorbeeld voor vele verenigingen in Bernheze. Nadat WHV vorig jaar net langs de titel greep, heeft het bestuur die ene tekortkoming – een parkeerplaats voor invaliden - direct aangepakt.

De accommodatie van WHV is een paar jaar geleden grondig verbouwd en is voorzien van zeer ruime kleedlokalen, zonder drempels, waardoor bezoekers die in een rolstoel zitten zeer gemakkelijk toegang hebben tot de betreffende kleedlokalen. Tevens is er een ruim invalidetoilet aanwezig, voorzien van beugels, waar bezoekers vrij gebruik van kunnen maken. Maar niet alleen op het gebied van de accommodatie is WHV een voorbeeld. Ook zijn mensen met een lichamelijke beperking welkom bij WHV. Zowel als lid en als vrijwilliger. Zowel bij de jeugd op zaterdag, als bij de senioren op zondag, zijn er spelers met een lichamelijke beperking die de sport beoefenen. Ook al heb je een beperking en kun je maar 10 minuten spelen, dat is voor WHV geen probleem. Daar wordt door de leiders perfect rekening mee gehouden, waardoor de betreffende leden toch gewoon met hun leeftijdgenootjes kunnen sporten.

V.l.n.r.: Hans van Lankveld, Wilson Bosch, Jos de Vries, Eli van Beekveld; voorzitter WHV, Karel van der Wielen en Ad Schouten; bestuurslid en verantwoordelijk voor accommodatie

Ook bij de vrijwilligers zijn er diverse mensen met een lichamelijke beperking die zich voor de volle 100% inzetten bij het vele vrijwilligerswerk wat er bij WHV wordt verricht. Ook aan de ouderen heeft WHV gedacht, want op de maandagmorgen is er een hele groep vrijwilligers die er voor zorgt dat het sportpark er elke week perfect uitziet. Zij doen dit met veel plezier en het borreltje na afloop is vaak nog het belangrijkste voor deze mensen.

Aangezien het aantal ouderen stijgt, wordt ook deze groep langzaam maar zeker groter en gaan een belangrijke rol spelen in de wekelijkse activiteit van de groep mensen. Al met al kunnen we zeggen dat WHV een grote rol speelt in de Loosbroekse gemeenschap voor zowel jong als oud.'

ZOEK DE 10 VERSCHILLEN

15-10 WITTE STOKKENDAG

Zie oplossing pagina 46

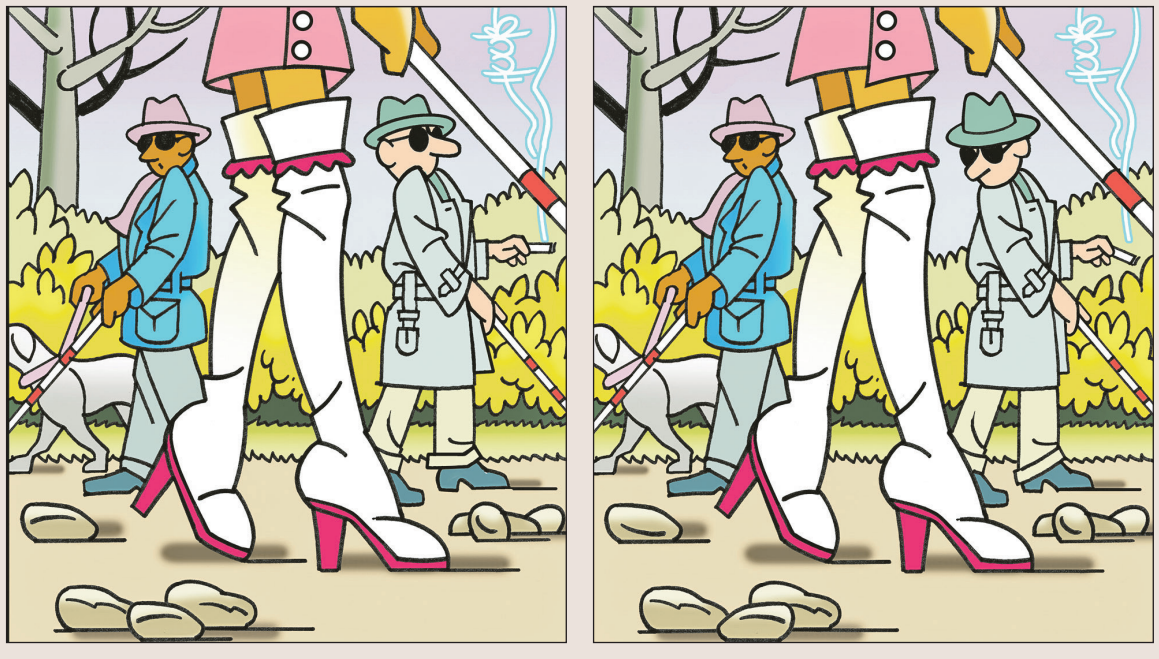

'Beter wegwijs in de zorgvoorzieningen'

'Dorpsplein Heesch is een goed initiatief'

HEESCH - **Dorpsplein Heesch is een burgerinitiatief om mensen in Heesch, indien nodig, beter wegwijs te maken in de zorgvoorzieningen. Dorpsplein Heesch heeft daarvoor een aantal partners en één daarvan is CC De Pas. In dit artikel het interview met Wilco Schrijvers - directeur, waarin duidelijk wordt waarom De Pas zo'n belangrijke partner is.**

Dorpsplein Heesch

WAT VINDT U VAN HET INITIATIEF DORPSPLEIN HEESCH?
"Dat is een heel goed initiatief. Het is heel belangrijk dat mensen elkaar kunnen ontmoeten en steunen. In De Pas kunnen, onder begeleiding van professionals en vrijwilligers, vraag en aanbod bij elkaar komen."

HOE KUNNEN DE PAS EN DORPSPLEIN HEESCH ELKAAR VERSTERKEN?
"Met de vele activiteiten is De Pas belangrijk om elkaar ongedwongen te ontmoeten. Dorpsplein Heesch doet dat dan weer meer gericht op vragen over de zorg.

Dat heeft dan ook een stuk overlap en kan leiden tot een positieve kruisbestuiving."

HOEVEEL MENSEN KOMEN ER ZO PER MAAND IN DE PAS?
"De Pas heeft eigen activiteiten en activiteiten van derden. Bijna alle dagen is er wel iets te doen. We hebben ongeveer 7.900 bezoekers gemiddeld per maand."

WELKE INITIATIEVEN VAN DE PAS HEBBEN WELLICHT NOG MEER EEN RELATIE MET DORPSPLEIN HEESCH?
"In samenwerking met Heelwijk en de gemeente wordt onderzocht of er in De Pas dagopvang kan plaatsvinden van niet-geïndiceerden (geen zorgindicatie). Dat wordt dan begeleid door professionals en vrijwilligers. Ook via Dorpsplein Heesch kunnen daar dan weer mensen voor aangemeld worden."

WELKE KANSEN ZIET U MET AL DE VERANDERINGEN IN DE ZORG?
"Er is nu de kans om samen met de inwoners en de gemeente, de zorg opnieuw in te richten. Ondanks dat er minder geld te besteden is, zullen goede initiatieven de ruimte krijgen. Dorpsplein Heesch en De Pas kunnen daar een bijdrage aan leveren. Dorpsplein Heesch is een goed initiatief en mag wat mij betreft snel van start."

Burenhulp Nisseroi

bestuurslid - Christel van den Akker-Muytjens

Ik stel me aan u voor:
Mijn naam is Christel van den Akker-Muytjens, geboren (1962) in Rosmalen en sinds 1967 woonachtig in Nistelrode. Ik ben fulltime werkzaam in de zorg voor mensen met een verstandelijke beperking. Ik begeleid deze mensen in dagbesteding-woonvorm.
Via dit werk kom je met verschillende situaties in aanraking en krijg je te maken met diverse instanties. Voor mij is het belangrijk dat de dorpsmentaliteit in Nistelrode in beweging blijft. Door mijn ervaringen in te zetten, kan ik zo een aandeel leveren in Burenhulp Nisseroi. Dit is mijn manier om een steentje bij te dragen in het zorgen voor elkaar.
www.burenhulp-nisseroi.nl

Kaartavond Zonnebloemafdeling HDLV

HEESWIJK-DINTHER/LOOSBROEK/VORSTENBOSCH - **In De Wis in Loosbroek wordt vrijdag 23 oktober een kaartavond met rikken en jokeren gehouden.**

De kaartavond begint om 19.30 uur. Inschrijven kan vanaf 19.00 uur. Het inschrijfgeld is € 5,-, inclusief twee consumpties. Tijdens de pauze worden er loten verkocht en na het kaarten volgt de loterij.
De opbrengst is voor de activiteiten en het bezoekwerk van de Zonnebloemafdeling HDLV. De Zonnebloem zet zich in voor mensen met een lichamelijke beperking door ziekte, handicap of gevorderde leeftijd.

Dorpsplein Heesch, een burgerinitiatief, wil samen met de belangrijkste welzijnsorganisaties een ontmoetings-, informatie- en doorverwijspunt realiseren in De Pas. Daar kunnen burgers van Heesch terecht voor ontmoeting en informatie over voorzieningen op het gebied van zorg, welzijn en wonen.

Dorpsplein Heesch is, om haar functie goed te kunnen vervullen, op zoek naar:

GASTVROUWEN EN -HEREN

Die als vrijwilligers in staat zijn, om inwoners een ontmoeting te bieden, informatie te geven over en de weg te wijzen naar de diverse mogelijkheden op het gebied van zorg, welzijn en wonen in Heesch.
De zorgvragers worden door deze deskundige gastvrouwen en -heren geholpen en eventueel doorverwezen naar organisaties die op vrijwillige of professionele wijze aan de hulpvraag tegemoet kunnen komen.
Op één of twee dagdelen is het Dorpsplein in D'n Herd in De Pas geopend.

KORTE OMSCHRIJVING VAN DE WERKZAAMHEDEN:
- bij toerbeurt, samen met een collega, zitting houden op het Dorpsplein;
- in overleg met de hulpvrager vaststellen welke actie het beste is;
- verwijzen van de hulpvrager naar de betreffende instantie;
- opbouwen van goede contacten met andere organisaties.

GEVRAAGD WORDT:
- goede luistervaardigheden en een goed inlevingsvermogen;
- het vermogen om samen met de hulpvrager door te dringen tot de kern van de vraag;
- integriteit en kunnen omgaan met de privacy van de zorgvrager;
- in staat te zijn om functionele contacten te onderhouden met welzijnsinstellingen, zorginstellingen en de gemeente;
- bereid zijn om ontbrekende basiskennis en/of vaardigheden aan te vullen.

GEBODEN WORDT:
- uitdagende vrijwilligersfunctie;
- ondersteuning door de coördinator vanuit de initiatiefgroep;
- begeleiding vanuit professionele welzijnsorganisaties;
- opleiding en training / bijscholing;
- prettige werksfeer;
- vrijwilligersverzekering via de Gemeente Bernheze.

Dorpsplein Heesch

DE PROCEDURE
Indien je belangstelling hebt voor deze voor ons dorp zo belangrijke nieuwe vrijwilligerspositie, stuur dan een mailtje naar Marianne van Hulsbeek (coördinator a.i.), mailadres hubus@home.nl of bel haar om een afspraak te maken op 06-24598215. Zij zal je graag nader informeren. Aanstelling vindt plaats op basis van een selectiegesprek met de selectiecommissie en na afloop van eventuele verdere scholing en training.

Mien THUIS

GEMAK VOOR IEDEREEN

HUISHOUDELIJKE HULP MET TOELAGE: € 7,50 UUR!

Wordt voor u het huishouden steeds lastiger? Wilt u af en toe wat extra schoongemaakt hebben?
De HHT toelage van de gemeente helpt met een tegemoetkoming in de kosten van € 15,00 per uur. U betaalt zelf maar € 7,50 per uur.

Krijgt u geen huishoudelijke hulp meer vanuit de WMO, moet u veel zelf betalen of veel familie inzetten voor uw huishouden?

Met de HHT subsidie is huishoudelijke hulp nu voor veel mensen bereikbaar.

HUISHOUDELIJKE HULP? VRAAG HHT AAN
- bent u 75 jaar of ouder?
- ***of*** is uw eigen bijdrage te hoog?
- ***of*** gebruikt u een voorziening vanuit WLZ of ziektekostenverzekering?
- ***of*** bent u mantelzorger?

Dan komt u in aanmerking voor deze regeling!

Kijk voor meer informatie op www.mien-thuis.nl
of bel met 088 520 5200.
Mien Thuis is een initiatief van Interzorg. www.interzorgthuiszorg.nl

BERNHEZER BU

GENOMINEERDEN VOOR DE BESTE ONDERNEMER

BERNHEZE - Met nog een aantal weken voor de boeg, zijn de genomineerden voor de felbegeerde Bernhezer Ondernemersprijs (BOP) en Jonge Ondernemersprijs (JOP) bekend. De BOP en JOP zijn de prestigieuze ondernemersprijzen voor ondernemers in Bernheze.

Na een deskundige beoordeling van de jury en de klankbordgroep is een shortlist samengesteld door de jury, met drie genomineerden voor de BOP en drie genomineerden voor de JOP 2015. De jury van het Bernhezer Business Event bestaat uit burgemeester Marieke Moorman, Jan Maas en Wim Tolboom. De komende weken gaat de jury bij de genomineerde bedrijven op bezoek. Samen garanderen zij een evenwichtige beoordeling van de kandidaten. Wie uiteindelijk winnaar wordt en de titel BOP of JOP 2015 mag dragen, blijft nog even een verrassing. Bekendmaking hiervan zal namelijk één van de hoogtepunten zijn op het Bernhezer Business Event dat plaatsvindt op zaterdag 21 november aanstaande bij Langenhuizen Agrarisch Loon- en Grondverzetbedrijf aan de Loosbroekseweg 56 te Nistelrode.
Het wordt een enerverende avond voor en door ondernemers, een avond van ontspanning, ontmoeten en inspiratie!

Tekst: Mathieu Bosch Foto's: Marcel Bonte

Rob van Nistelrooij, Albert van Nistelrooij en Antoon van Herpen

BOUWBEDRIJF GEBR. VAN HERPEN B.V.

HEESCH - Bouwbedrijf Gebr. van Herpen B.V. uit Heesch is een familiebedrijf met 70 medewerkers en vooral actief in de seriematige woningbouw, utiliteitsbouw, renovatie en onderhoud. 'Onderdak voor alle bouwactiviteiten' is de passende slogan van de veelzijdige onderneming, die staat voor vakkundige medewerkers, kwaliteit en flexibiliteit. Ook staan bij het bouwbedrijf betrouwbaarheid en betrokkenheid hoog in het vaandel. Net als eigentijds, functioneel, klantgericht, ambachtelijk bouwen en maatschappelijk verantwoord ondernemen. Een bouwbedrijf kortom, waar u op kunt bouwen.

'We proberen de prijs in Heesch te krijgen'

Directeur Rob van Nistelrooij is aangenaam verrast: "De Ondernemer van het Jaar komt al sinds 2006 niet meer uit Heesch. Als het aan ons ligt, komt de prijs zeker weer naar Heesch. We zullen er alles aan doen om de jury te overtuigen. De bescheidenheid van de familie Van Herpen en het feit dat we vaak buiten de regio werkten, heeft ons misschien wat uit beeld gehouden de voorgaande jaren. De afgelopen tijd en ook nu, zijn we volop actief in Bernheze, onder andere met een aantal CPO-projecten. Vorig jaar bestonden we 70 jaar, toen kregen we veel felicitaties, maar nu ook. Het is fantastisch dat we nu ook gezien worden. De aandacht is groot. Ik ben ontzettend trots op de nominatie en waardering, maar zeker ook op onze medewerkers, zij moeten het per slot van rekening allemaal doen." Check www.herpenbouw.nl.

GEBROEDERS VAN HERPEN BV
bouwbedrijf

LUNENBURG EVENTS & MORE

LOOSBROEK - Lunenburg, wie kent het niet? Het is een van de grootste en mooist geoutilleerde evenementenlocaties van Brabant en omstreken. Naast de diverse evenementenorganisaties die bij Lunenburg hun (dance) events, Memories en Poolse-avonden organiseren, organiseert Lunenburg zelf ook diverse evenementen, waaronder de discoclassics party Boogie Wonderland, diverse bedrijfs- en schoolfeesten, kerstmarkten en de populaire 12+-avonden. "Ik ben ongelofelijk trots op de nominatie," vertelt eigenaar Rob Lunenburg. "We zijn groot geworden als discotheek, die vraag veranderde en daar hebben we tijdig op geanticipeerd. Er is door ons hele team jarenlang ontzettend hard gewerkt om ons bedrijf als evenementenlocatie opnieuw en vooral vernieuwend in de markt te zetten."

'Dit is de kroon op ons werk'

Het resultaat is Lunenburg Events & More. Dé locatie voor elk feest tot 3.000 mensen. "We faciliteren het complete feest en ontzorgen de aanvrager volledig. Zowel een eigen keukenbrigade als het inhuren van cateraars, behoort tot de mogelijkheden. Door onze goede contacten met artiestenbureaus, bieden wij passend entertainment en muziek voor elk feest of evenement. We passen ons volledig aan, aan de wensen van onze klanten. De perfecte geluidsinstallatie en licht- en lasershow, staan garant voor een ultieme uitgaansbeleving. Die nieuwe aanpak valt in de smaak. Maatschappelijk verantwoord ondernemen en hard werken werpen nu hun vruchten af. Deze nominatie is, na 103 jaar Lunenburg, echt de kroon op ons werk." Check www.lunenburg.nl.

IB 100 JAAR

Rob Lunenburg

V.l.n.r. Marc, Jo, Ria en Jorg Verkuijlen

VERKUIJLEN GROENTE & FRUIT

HEESWIJK-DNTHER - Het Dintherse familiebedrijf Verkuijlen Groente & Fruit is een begrip in de regio. Jo en zijn vrouw Ria zijn hun bedrijf gestart in 1973 aan de Boterweg. Anno 2015 is het teeltoppervlak uitgegroeid tot ruim 80 hectare. Er wordt geteeld op drie locaties en de twee zonen Jorg en Marc werken volop mee in de zaak. Samen telen ze kersen, asperges en maar liefst een miljoen kilo aardbeien per jaar. De familie Verkuijlen heeft zes vaste werknemers in dienst. In de rustige periode werken er circa 60 werkkrachten, maar tijdens de topweken kan dat oplopen tot 150. Om te zorgen dat deze goed zijn gehuisvest, is dit jaar aan de Boterweg een fraai en buitengewoon goed geoutilleerd migrantenhotel gebouwd.

'Daar kun je alleen maar heel erg trots op zijn'

Aan de Vorstenbosscheweg staat een schilhal voor asperges, de verpakkingshal en kassen voor de teelt van aardbeien. Ook op de Bieskamp in Berghem staat een kassenbedrijf voor aardbeien. "Ja, natuurlijk ben ik ontzettend trots," zegt oprichter Jo Verkuijlen, "als je niet blij bent met zo'n bijzondere nominatie ben je niet goed bij je hoofd. Het is dan wel totaal onverwacht, maar ook echt super. We hebben al heel veel positieve reacties op onze uitverkiezing gehad. Die waardering en publiciteit is natuurlijk overal goed voor. Voor ons, voor ons personeel, voor onze producten, voor onze afnemer AH en voor onze boerderijwinkel. Wij telen wat de klant wil en maken dát waar vraag naar is. Dit is een bevestiging dat we het met z'n allen heel goed doen. Daar kun je alleen maar heel erg trots op zijn." Check: www. geschildeasperge.nl.

Groente & Fruit
VERKUIJLEN

USINESS EVENT

EN DE JONGE ONDERNEMER VAN HET JAAR 2015

SLIM TELECOM B.V.

HEESWIJK-DINTHER - Wie nog voordelen wil behalen met betrekking tot telefonie, kan terecht bij Slim Telecom in Heeswijk-Dinther. Een jong bedrijf, waar met heel veel enthousiasme maatwerk wordt geleverd voor telefonie-oplossingen. Slim Telecom is een onafhankelijke partner die samenwerkt met vrijwel alle grote providers op de telecommarkt, zoals Vodafone, KPN en Telfort. Slim Telecom zorgt voor de beste maatwerkoplossingen en het onderhoud daarna op het gebied van mobiele telefonie, VoIP trajecten met installatie, track en trace systemen en carkits met inbouw op locatie, hardware en repair. De eindgebruiker krijgt iedere twee maanden een factuurcheck, zodat het abonnement eventueel aangepast kan worden aan het belgedrag van de klant. Ook worden ze door middel van nieuwsbrieven op de hoogte gehouden van de nieuwe ontwikkelingen in telecomland.

'De nominatie is echt een hele eer'

"Ons credo is: een goede aanpassing kan tot forse besparingen leiden," vertelt directeur Bart Hoezen. "Wij zijn onafhankelijk, deskundig en bieden een hoog serviceniveau, daardoor zijn al onze klanten verzekerd van het maximale rendement voor hun bedrijf. Iedereen binnen ons team is dan ook meer dan trots op deze geweldige nominatie. Het is altijd leuk om erkenning te ontvangen voor wat je doet, zowel bij zakelijk als maatschappelijk ondernemen. Het succes is ons niet aan komen waaien, we hebben de laatste paar jaar heel hard gewerkt om ons bedrijf op te bouwen. Dan is zo'n schouderklopje als deze nominatie een hele eer, maar ook een zeer welkom steuntje in de rug. Een teken dat we op de goede weg zijn en een extra stimulans om zo door te gaan." Check www.slimtelecom.nl.

SLiM telecom Heeswijk - Dinther

Bart Hoezen

Alwin van Erp

SNS HEESCH

HEESCH - Begin dit jaar opende Alwin van Erp in het fraaie pand tegenover de fontein in Heesch een SNS winkel. Een half jaar eerder nam hij als franchisenemer de SNS winkel in Oss over. Alwin en zijn team hechten veel waarde aan tevreden klanten, het persoonlijke contact en het kennen van de klant. Het is niet gek dat de relatie belangrijk is, het is tenslotte een dienst die op vertrouwen is gebaseerd. Enorm trots is de genomineerde ondernemer op de bevlogenheid van zijn team. "Er zit zoveel energie in het team, het is elke dag een feest om de winkel te openen." Veel dagelijkse bankzaken worden via (mobiel) internet geregeld, maar lokale aanwezigheid en het persoonlijke contact blijven erg belangrijk. In de combinatie zit de kracht.

'Een duidelijk teken dat we goed bezig zijn'

De filosofie van Van Erp is dat bankieren echt anders kan; beter én normaler. "We zijn een toegankelijke bank en zijn er voor onze klanten. We hebben het daarom ook over winkels en niet over kantoren. Géén poespas dus, maar duidelijke taal, met eenvoudige en begrijpelijke betaal-, spaar-, verzekerings- en hypotheekproducten. Producten die een duidelijk voordeel bieden, zoals rente op de betaalrekening. Dit is de jury blijkbaar opgevallen. Wij zijn bijzonder vereerd met deze nominatie. Extra bijzonder is het om juist door collega-ondernemers genomineerd te worden. Een duidelijk teken dat we goed bezig zijn. Maar dit is pas het begin, we zijn pas net begonnen!"
Check www.snsbank.nl.

SNS

GEENEN GARDENING

VORSTENBOSCH - In 2012 besloten Judith Spierings en Hein Geenen uit Vorstenbosch de stap te wagen: ze startten Geenen Gardening, een bijzonder hoveniersbedrijf. Hein was al tien jaar werkzaam als hovenier, Judith had veertien jaar ervaring als sociaal pedagogisch hulpverleenster. Het bedrijf is sterk in ontwerp, aanleg, onderhoud en verandering van tuinen. Van het tekenen van het ontwerp tot de plantkeuze, bestrating en oplevering van de tuin. Bijzonder aan het bedrijf is echter de bijzondere medewerkers. Geenen Gardening werkt met mannen/vrouwen die een verstandelijke of psychische beperking hebben. Ze begeleiden leerlingen van HUB Noord-Brabant en zijn onderaannemer van Dichterbij.

'Betere reclame kun je je als bedrijf niet wensen'

"Wij hebben de passie en de drive om mensen met een verstandelijke en/of psychische beperking een fijne werkomgeving en leeromgeving te verschaffen," vertelt Hein Geenen. "Wij werken individueel met deze mensen om ze een optimale kans te geven in het hoveniersvak te groeien. Onze drive is om mensen in hun kracht te laten komen, kijken waar ze goed in zijn en dan daar het accent op te leggen. Dat we nu al zijn opgevallen als ondernemers, is natuurlijk geweldig. Wij vinden de nominatie super mooi, net als de rest van ons team. Onze naam werd al wat genoemd in het circuit, maar we hadden niet durven dromen dat we ook echt bij de laatste drie zouden zitten. Dat is heel mooi natuurlijk, betere reclame kun je je als bedrijf niet wensen!" Check: www.geenengardening.nl.

Geenen gardening net even anders

Hein Geenen en Judith Spierings

KOM OOK OP 21 NOVEMBER NAAR HET BBE 2015, EEN EVENT VOL ENERGIE EN INSPIRATIE VOOR ÉN DOOR ONDERNEMERS VAN BERNHEZE!
Bestel uw kaarten op www.bernhezerbusinessevent.nl

BERNHEZER BUSINESS EVENT 2015
LOCATIE: LANGENHUIZEN AGRARISCH LOON- EN GRONDVERZETBEDRIJF

Rabobank Oss Bernheze
Eventpartner van het BBE 2015

MUZIKAALBERNHEZE

V.I.P. stopt ermee: ‘We hebben ontzettend veel lol gehad’

Dirk, Marcel, Maarten van der Pas, Maarten Lucius en Frank

Tekst: Wendy van Lijssel

HEESWIJK-DINTHER - **Het eerste was - en het laatste optreden wordt een FEEST. Met hoofdletters, want, zo claimen de heren van de band Valt In de Pikkers (V.I.P.), dat was het altijd. Zaterdag 24 oktober wordt er vanaf 21.30 uur uitgepakt, samen met de bands Hou ’t Simpel en Friday Night at John’s in zaal De Toren in Dinther.**

Tot de oprichting van V.I.P. in 2004 hadden Marcel en Frank Hulsman, Maarten Lucius, Maarten van der Pas en Dirk van Grinsven nog nooit in een band gespeeld. Aanleiding om het wel te gaan doen was een voetbalfeestje en een grote mond. “Daar speelden live bands en wij bedachten dat beter te kunnen. Toen we een repetitieruimte hadden, zijn we gaan oefenen. We konden niets meer dan ‘frotten’. We jamden een half uur en de rest van de tijd hingen we aan de bar met een glas bier en aten we frikandellen”, blikken de heren terug.

Marco van Heugten van Stanserhorn regelde uiteindelijk het eerste optreden. “Hij zou zorgen dat de tent vol zat en wij moesten ook echt kunnen spelen”, aldus de mannen. Ook moest er een bandnaam komen. Op hun favoriete plek (aan de bar, red.) werd deze bedacht. “We riepen van alles. Op enig moment riep Maarten van der Pas; ‘Ach joh, Valt toch In de Pikkers’. Afgekort tot V.I.P. werd het dát”, leggen de muzikanten uit. Ze vervolgen met een dikke knipoog. “Ze zeggen altijd dat je op je hoogtepunt moet stoppen. Dat hadden wij toen moeten doen, want zoveel ‘volk’ hebben we nooit meer gehad. De zaal zat ramvol en het was echt één groot feest.”

Hoewel niemand ervan hoefde te leven, plezier hebben en feest maken bovenaan stond en staat, maakte dit eerste optreden wel dat er serieuzer geoefend werd en V.I.P. werd meer en meer gevraagd. “We hebben prachtige optredens gehad. Van een studentenfeest in Dronten, de kazerne in Oirschot, op de braderie in Weert, Bospop tot plaatselijk, in onder andere café De Zwaan.

Het was altijd mooi om te doen. We hebben ontzettend veel lol gehad”, stellen ze. Werk, kinderen, andere hobby’s en - samengevat - een druk leven heeft V.I.P. echter doen besluiten om ermee te stoppen.

> “We gaan nog één keer los en als het klaar is barsten we in huilen uit”

Nog één keer gaan ze de tent op zijn kop zetten. Niet alleen. Dat gaan zij doen samen met Friday Night at John’s en Hou ’t Simpel. Met pretoogjes wordt gemeld: “We gaan nog één keer los en als het klaar is barsten we in huilen uit”.

De toegang op zaterdag 24 oktober is gratis, maar er staat wel een ‘potje’ voor een vrijwillige bijdrage voor de jeugdvoetbalteams van VV Heeswijk en VV Avesteyn Dinther. De zaal is open om 21.00 uur.

Mini-concert Fanfare Aurora met grootse muziek

HEESCH – **Eens in de vier jaar neemt Fanfare Aurora deel aan een concertwedstrijd, waar de deelnemers beoordeeld worden door een professionele jury. Deze wedstrijd vindt dit jaar eind november plaats in Veldhoven. Om daar goed voorbereid ten tonele te verschijnen, geeft de Heesche muziekvereniging op zaterdag 17 oktober een try-out concert in CC Nesterlé in Nistelrode. Tijdens dit mini-concert wordt het gehele concertprogramma van ongeveer een uur gespeeld. Een mini-concert met grootse muziek!**

Naast de reguliere repetities op donderdagavond, is een try-out concert een belangrijk onderdeel in de voorbereiding op de deelname aan de concertwedstrijd. Een concert is immers duidelijk wat anders dan een repetitie. Dirigent en muzikanten doen met de try-out extra podiumervaring op.

De deelname aan de concertwedstrijden heeft dit jaar nog een extra bijzonder tintje. Na het concert eind november, neemt dirigent Hans Pastoor na bijna veertien jaar, afscheid van Aurora. Dirigent en muzikanten willen dus nog een keer een prestatie van formaat gaan neerzetten.

Na afloop van het mini-concert is er ruim de gelegenheid om - samen met de muzikanten van Aurora - onder het genot van een drankje even gezellig na te praten. Het mini-concert start om 20.15 uur uur (zaal open vanaf 20.00 uur) en de toegang is gratis.
Meer informatie over het mini-concert of de deelname van Fanfare Aurora aan de concertwedstrijden is te vinden op www.fanfare-aurora.nl.

LIZZY LAMERS OVER REALITY: *'We zijn compleet als band en we hebben er zin in'*

OSS – **Mr. Robert Green en zijn 10-koppige band brengen een zonnige mix van roots reggae, pop en soul. In mei lieten ze het zonnetje schijnen op het Come Out & Play Festival en live brengen ze een aanstekelijke mix van roots reggae, rock en soul. De band zal naast enkele klassiekers zoals 'Soweto' of 'Circumstances' ook nieuwe songs spelen zoals de nieuwe single 'Come Alive'.**

Tijdschema (onder voorbehoud):
20.30 uur zaal open
21.00 uur Super Natural Selection
22.05 uur Reality

Prince Naffy feat.
Super Natural Selection.
Al meer dan 10 jaar maakt dit reggae-collectief met Surinaamse kern pure roots reggae. Dreader dan dread wordt het niet, deze gasten gaan grooven!
Reggae vibes all over!

Tickets verkrijgbaar:
www.groene-engel.nl

Jeugdig fanfarelid ontvangt prijs

HEESWIJK-DINTHER - Giel van de Velden. jeugdlid bij de Koninklijke Fanfare in Heeswijk, ontving zaterdag 10 oktober bij Van Aalst Electronica in Veghel zijn Mini Conga set. Hij had deze gewonnen tijdens de onlangs gehouden ToerMee, de sponsorfietstocht van de fanfare. Als jeugdlid met de hoogste sponsoropbrengst ontving hij de prijs uit handen van Van Aalst.

Concert Maasland Seniorenorkerst

HEESCH/OSS - **Het Maaslands Seniorenorkest geeft - in samenwerking met Horizon Heesch Oss - op woensdag 28 oktober een concert voor gehandicapten en ouderen/alleenstaanden.**

Het wordt een concert met herkenbare melodieën in de aula van het Titus Brandsma Lyceum in Oss. Aanvang 14.00 uur. De zaal gaat om 13.30 open en de middag eindigt om 16.30 uur. Kaartjes à € 4,- (inclusief kop koffie) kunnen ook telefonisch besteld worden via 0412-452271.

Liederentafel in CC De Pas in Heesch

HEESCH - **In CC De Pas in Heesch wordt woensdag 21 oktober weer een Liederentafel gehouden.**

Er kan dan volop meegezongen worden met het driekoppige orkest. Naast bekende liedjes van weleer, komen ook meer recente populaire nummers langs, met af en toe een knipoog naar het Brabants dialect. Ook een Engelstalig uitstapje is geen uitzondering. Spontane bijdragen uit de zaal blijven altijd welkom. Traditiegetrouw wordt er afgesloten met het toepasselijke 'HouDoe'. Wie nieuwsgierig is of wil weten of De Liederentafel voor hem of haar geschikt is, kan een keertje de sfeer proeven. Het verplicht tot niets.

Er ligt voor iedereen een liederenbundel klaar, waaruit meegezongen kan worden. De Liederentafel is niet leeftijd- of plaatsgebonden en er worden geen eisen gesteld aan zangkwaliteiten. Het is over het algemeen gezellig druk en een dansje of een greep naar de microfoon, het kan allemaal. In de pauze wordt vrijblijvend een loterijtje gehouden met leuke prijsjes, waaronder cadeaubonnen en een set kaartjes voor een theatervoorstelling of voor een film van Filmhuis de Pas. Vier loten kosten € 1,-.

De Liederentafel vindt standaard plaats in de Missezaal van De Pas op de derde woensdagavond van de maand. Aanvang 20.00 uur. Entree € 1,-.

dsp licht geluid entertainment
www.dsp-heesch.nl

de PAS
ACTIVITEITENAGENDA

DO. 17 OKTOBER
TONPROATERSAVOND MET DÉ BRABANTSE TOPPERS
AANVANG: 20.15 UUR
ENTREE: € 12,50

Uw lachspieren gaan overuren maken met de tonpraters: Michel van Lijssel, Jasper van Gerwen, Kitty Goverde, Ton Brekelmans, Frans Bevers en Rien Bekkers.

Kortom: 'Brabant op z'n best'!

DO. 15 OKTOBER
CABARET: SARA KROOS
AANVANG: 20.15 UUR
ENTREE: € 21,-
Ze staat ook al vijftien jaar voor volle, enthousiaste zalen. Met recht één van de grappigste vrouwen van ons land! Sara is genadeloos, scherp en ontwapenend, maar bovenal enorm grappig. 'Doorgefokt' is de naam van de nieuwe show van deze rasentertainer.

ZO. 18 OKTOBER
CAFÉ-CONCERT
BIG BAND OSS
AANVANG: 14.30 UUR
ENTREE: GRATIS
Big Band Oss heeft inmiddels een goede naam opgebouwd in Oss en verre omgeving.
Tijd voor een klein concert in de gezelligste huiskamer van Heesch. Op zondag 18 oktober treden de leden van de Osse Big Band op in het café van De Pas.

ZA. 24 OKTOBER
THEATERCONCERT
EDSILIA ROMBLEY
AANVANG: 20.30 UUR
ENTREE: € 20,-
Sfeermaker Edsilia Rombley is een entertainer pur sang. Vol humor en gewapend met een warme, grootse stem. Haar liefde voor soulmuziek klinkt door in uptempo nummers en gevoelige ballads. Tussendoor deelt ze persoonlijke, oprechte en vermakelijke anekdotes.

ZO. 25 OKTOBER
UNIEK ZONDAGOCHTEND-CONCERT
AANVANG: 11.30 UUR
ENTREE: € 10,-
André de Jong en Nadine Bastiaansen brengen samen prachtige liedjes ten gehore tijdens het koffieconcert in de Pas. Zij worden hierbij begeleid door Bob Tonglet, pianist. Ze brengen een mix tussen een repertoire van musical en kleinkunst, waaronder liedjes uit: Miss Saigon, Les Misérables, Herman van Veen, Karin Bloemen en Ramses Shaffy.

Brabant Accountants en Belastingadviseurs
gemeente BERNHEZE
Nellen Schoonmaakdiensten
Rabobank
F.H.L. van BERKEL bv VLOERENBEDRIJF
XRC services ONTZORGT ICT

De Misse 4 - 5384 BZ Heesch - 0412 - 45 16 34
info@de-pas.nl - www.de-pas.nl

Mooi& IN DE STREEK

Omwonenden Donzel geïnformeerd over wijstherstel

NISTELRODE – **In de omgeving van Donzel in Nistelrode worden op korte termijn twee projecten ten gunste van het wijstherstel uitgevoerd en afgerond. Daarom werden op zaterdag 3 oktober de omwonenden van het wijstgebied Donzel uitgenodigd om over de plannen en werkzaamheden een toelichting te krijgen. Aansluitend was er een excursie door het project Donzel Noord.**

De omwonende op excursie naar project Donzel-Noord Foto's: DMBK

Kaart tweede project wijstherstel Vensesteeg en Loosbroekseweg

Wijst is een zeldzaam verschijnsel, bekend vanwege haar kwel. Het heeft een specifieke waterkwaliteit met onder andere een hoog ijzergehalte. Hierdoor is wijst bijvoorbeeld te herkennen aan de roestbruine verkleuring in sloten. Het wijstverschijnsel grenst aan de Peelrandbreuk en heeft als kenmerken dat vochtige en droge situaties dicht bij elkaar liggen. Veelal zijn hogere delen natter dan lagere delen. Dit wordt veroorzaakt door de aanwezigheid van niet waterdoorlatende lagen, waardoor grondwater naar het oppervlak wordt gestuurd. Deze lagen zijn ondoorlatend omdat ze bestaan uit klei. Overige kenmerken van wijstgronden zijn: hoogteverschillen, type vegetatie, natte gronden en de patronen van wegen en waterlopen.

Het is en blijft particulier terrein met een beperkte openstelling

Verschillende overheden hebben als doel gesteld om dit unieke verschijnsel te beschermen en te herstellen. Donzel is één van de aangewezen gebieden.

In 2013 ging de gemeente Bernheze in gesprek met perceeleigenaren Pennings/De Lorijn van Donzel 77 t/m Donzel 87. Zij stonden open voor het herstel van de wijst en zijn daarmee aan de slag gegaan. Samen met Rini Smits (coördinator terreinbeheer bij SBNL) en Chiel Brienen (hovenier) is er een plan gemaakt en subsidie aangevraagd.

Intussen zijn ze al enkele maanden druk bezig om de landbouwgrond terug te brengen naar natuurgebied. Nu was het dus ook tijd om de buurt in te lichten en een rondleiding te geven.

Het was heerlijk weer en met het zonnetje hoog aan de hemel liepen de omwonenden van dit gebied, samen met Rini Smits het natuurgebied rond. Smits beantwoordde vragen en gaf uitleg over de keuzes die er gemaakt zijn over de flora en fauna. Duidelijk werd aangegeven dat het nieuwe natuurgebied geen openbaar terrein is waar men vrijblijvend kan rondwandelen, fietsen of de hond uitlaten. Het is en blijft particulier terrein met een beperkte openstelling.

Jeroen Hendriks; werkzaam bij de gemeente Bernheze, gaf tevens uitleg over het tweede project bij de Vensesteeg en de Loosbroekseweg waar binnenkort mee begonnen wordt. Zie het kaartje hierboven weergegeven.

Fluisterboot Watervlucht: *'Een hele toffe toerist*

BERNHEZE – **De fluisterboot 'Watervlucht' zal vanaf het nieuwe seizoen in 2016 haar gasten het bijzondere landschap laten zien tussen de Kilsdonkse molen en Kasteel Heeswijk. Burgemeester Marieke Moorman gaf afgelopen zaterdag trots aan nu ook een burgemeester van een gemeente met een echte haven te zijn. Na de onthulling, de zegening met een fles champagne en een proost op een behouden vaart, was het aan het bijzondere gezelschap om de eerste officiële vaart te maken.**

Burgemeester Moorman slaat met de bijl het touw doormidden.

Bij de koffie in het bezoekerscentrum Kilsdonkse Molen ligt een heerlijk chocolade molentje. Tot in de puntjes laten de vrijwilligers de vele gasten genieten, terwijl ze luisteren naar de gedreven projectleider Ben Cornelissen, die uitleg geeft over het tijdspad dat gevolgd is. Burgemeester Moorman volgt met net zoveel enthousiasme, want zoals ze zelf zegt; "Vanaf vandaag ben ik een burgemeester van een gemeente waar een 'haven' in ligt."

Enkele jaren geleden werd het idee al geboren via de uitbaatsters van de Kilsdonkse molen en Kasteel Heeswijk. Josien Barten en Sabine Sleddens: 'Hoe mooi zou het zijn', werd toen uitgesproken en gelukkig werd het idee opgepakt door een projectgroep; Ben Cornelissen, Joop van de Akker en Cor van de Waal staan aan het roer van dit project van € 75.000,- en hebben

Dierenparkje Heelwijk

oftewel "De Geitenwei"

Door Mark Huyben

In de afgelopen maand is het redelijk rustig geweest bij De Geitenwei. In de nazomer en herfst zijn er niet veel jonge dieren. Wel hebben we momenteel vier jonge duiven in de duiventil zitten. Binnen een maand verwachten we dat ze naar buiten komen. We gaan proberen om ze handtam te maken, zodat ze uit je hand komen eten. Verder hopen we dat er binnenkort weer jonge konijntjes geboren worden. Kijk dus regelmatig een keer door het raam!
Wat verder leuk is om te melden, is dat we een Vlaamse reus (konijn) op het weitje hebben lopen. We hebben haar Bigfoot genoemd. Kom eens een keertje kijken of je haar ziet lopen. Als je een rondje loopt en je roept haar, heb je kans dat ze even komt kijken voor een stukje voer of een aai. Als er een vrijwilliger aanwezig is, kun je altijd vragen of je even binnen mag komen kijken. Dan kun je naast Bigfoot ook even binnenkijken bij de andere konijntjes, Sylvia aaien of de geitjes voeren en aaien.
We zijn erg blij dat Alyssa de vrijwilligers is komen versterken. Alyssa doet een opleiding dierenverzorging en heeft de afgelopen tijd met ons meegelopen. Momenteel is ze als volwaardig vrijwilliger aan de slag. Vind je het leuk om met dieren om te gaan en wil je ons misschien ook wel komen helpen, loop dan ook eens een keertje binnen.
We zijn tegenwoordig ook op Facebook te vinden, zoek op Geiten Wei Heesch en je ziet de laatste foto's en nieuwtjes.
Als je de komende tijd gaat stemmen voor de Rabo Clubkas Campagne, denk dan ook aan De Geitenwei, we kunnen elke bijdrage goed gebruiken.

Dierenparkje Heelwijk - Verdilaan - 5384 CH Heesch

VERSTEGEN
TUINPLANTEN

Heide

Bolchrysanten

Winterviolen

Willibrordusweg 6 - 5374 NG Schaijk - 0486-461440
info@verstegentuinplanten.nl
Openingstijden zie: www.verstegentuinplanten.nl

Mima Schoenmakerij

Mima Schoenmakerij: AL VIER JAAR SUCCESVOL IN SCHIJNDEL

Mima Schoenmakerij uit Schijndel bestaat vier jaar. Sinds de opening in 2011 heeft Mima een zeer succesvolle groei doorgemaakt en vele prijzen in ontvangst mogen nemen.

Na de opening in 2011 had Mima een vliegende start: meteen in het openingsjaar ontving de schoenmakerij de titel van erkend Meester Schoenmaker. Sindsdien weten vele klanten van binnen én buiten Schijndel de schoenmakerij aan de Vicaris van Alphenstraat te vinden.

Succesvol 2015

Met name 2015 is een succesvol jaar: in april behaalde Mima de tweede plaats bij de wedstrijd 'Beste Schoenmaker van Nederland', een initiatief van de Nederlandse Schoenmakers Vereniging. Bij de prestigieuze Europese Vakwedstrijd voor Schoenmakers mocht Mima de zilveren prijs in ontvangst nemen.

Gastvrijheid hoog in het vaandel

Naast technische kennis en vakmanschap op het gebied van maatwerk en reparatiewerk staan gastvrijheid en klantgerichtheid bij Mima hoog in het vaandel: het contact met klanten en het eerlijk adviseren over en uitvoeren van reparaties aan schoenen en kleding. Klanten kunnen ook bij Mima terecht voor een uitgebreid assortiment aan hoogwaardige producten en de stomerijservice.

Hard werken voor het beste resultaat

Ook in Schijndel zélf blijft het vakmanschap van Mima niet onopgemerkt. Eind 2014 kregen Wahan en Nara Grigorjanc, eigenaren van Mima, de prijs voor 'Schijndels Ondernemerstalent van het jaar' uitgereikt. Dit is een verkiezing georganiseerd door het SNO, het Schijndels Netwerk voor Ondernemers.
"Wij zijn heel trots en dankbaar voor de waardering en het vertrouwen dat onze klanten ons in deze vier jaar hebben gegeven", aldus Wahan Grigorjanc. "Hard werken voor het beste resultaat: daar doen wij het voor!"

Meer informatie:
www.mimaschoenmakerij.nl

Vicaris van Alphenstraat 28, 5482 HL Schijndel
Tel.: 073-8200210

ische aanwinst'

het tot een bijzonder goed einde gebracht. Zij vonden sponsoren en donateurs die het project ondersteunden en het moderne crowdfunding maakte het bedrag rond. Het is een lang proces geweest met ups en downs, maar de gezonde dosis doorzettingsvermogen en veel hulp zorgden voor een bijzonder resultaat: Watervlucht.
In april kan het bijzondere schip gaan varen met passagiers en zal 'een hele toffe toeristische aanwinst' – zoals burgemeester Moorman de fluisterboot op Twitter noemde - de Aa verrijken.

Wat als het leren niet vanzelf gaat?

NISTELRODE - Klasse RT houdt binnenkort twee informatieavonden in CC Nesterlé in Nistelrode. Beide informatieavonden zijn op woensdag 21 oktober en gaan over de cursussen Snel leren = leuk leren V-O en Bewegend Leren Concentreren.

Bewegend Leren Concentreren
Woensdag 21 oktober van 18.00 tot 19.00 uur.

Tijdens deze interactieve presentatie vertelt Jeanine Maas van Klasse-RT u meer over Bewegend Leren Concentreren.

Allerlei aspecten van BEWEGEN, LEREN en CONCENTREREN zullen de revue passeren. U bent van harte uitgenodigd om geheel vrijblijvend te komen luisteren en meepraten. Er is voldoende gelegenheid tot het stellen van vragen.

De cursus Bewegend Leren Concentreren start op 4 november.
6 lessen van 1 uur.

Snel leren=leuk leren V-O
Woensdag 21 oktober van 19.30 tot 20.30 uur.

LEREN MET PLEZIER, dat gun je iedere leerling!

Zit je kind op het V-O en :

* Wil hij /zij weer grip en overzicht krijgen op het huiswerk?
* Heeft je kind moeite met plannen van huiswerk?
* Wil je kind leren hoe het handig en efficiënt kan samenvatten?
* Doet je kind eindeloos lang over het lezen van boeken en wil hij/zij dit sneller kunnen?
* Maakt je kind zich nu al druk over de toetsweken of examens?
* Wil jij dat je kind weer met plezier met huiswerk bezig is?

snel leren = leuk leren
gecertificeerd trainer

Kom vrijblijvend luisteren, meepraten en vragen stellen.

De cursus Snel leren = leuk leren start op woensdag 4 november.
6 lessen van 1 uur.

Voor beide informatieavonden geldt:

Remedial Teaching Klasse-RT

Aanmelden voor de informatieavond kan tot: maandag 19 oktober. Aanmelden voor de cursussen kan tot: maandag 2 november.

Meer informatie en aanmelden:
www.klasse-rt.nl
jeaninemaas@klasse-rt.nl
06-17188290

Jeugdraad Snevelbokkenland zoekt enthousiaste leden

HEESWIJK-DINTHER/LOOSBROEK: **De jeugdraadcommissie van Snevelbokkenland is op zoek naar enthousiaste jongens en meisjes voor de jeugdraad van 2016.**

Het is alweer bijna de elfde van de elfde en dat betekent dat het carnavalsseizoen weer gaat beginnen. Stichting Jeugdcarnaval HDL is druk bezig met de voorbereidingen voor carnaval 2016. Vanaf 27 november wordt gestart met een nieuwe jeugdraad om op vrijdag 5 februari in de Snevelbokkenstal een leuke en spetterende jeugdpronkzitting in elkaar te zetten.

De leden van de jeugdraad beleven elk jaar weer een bijzonder carnaval, met onder meer het bijwonen van de carnavalsmis, de sleuteloverdracht, deelnemen aan verschillende optochten, gezellige bezoekjes afleggen en nog veel meer. Hiervoor is de raad op zoek naar 15 tot 17 enthousiaste jongens en meisjes uit groep 7 of 8, die dit avontuur willen meebeleven. Zij kunnen zich aanmelden van 16 t/m 23 oktober door een mail te sturen naar jeugdraadhdl@gmail.com.
Vermeld je naam, adres, telefoonnummer en een emailadres van één van je ouders of verzorgers. Reageer snel, want vol=vol.

Voor meer informatie: Nathalie van Zoggel, 0413-294419, of via bovenstaand emailadres.

REBUS

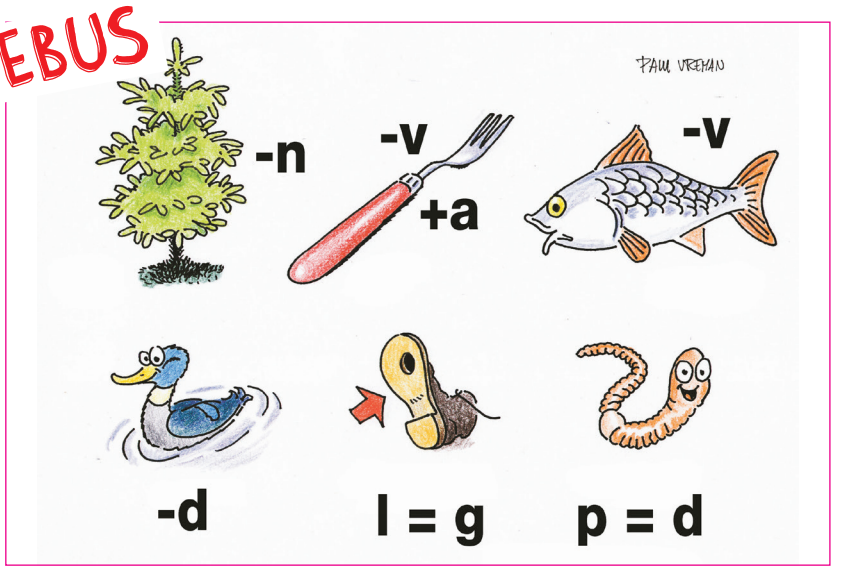

FILMHUIS DE PAS: SHAUN HET SCHAAP

HEESCH - **In Filmhuis de Pas in Heesch is in de herfstvakantie op maandag 26 en dinsdag 27 oktober de kinderfilm 'SHAUN HET SCHAAP' te zien.**

Shaun is een ondeugend schaap en vindt zijn leventje op de boerderij maar saai. Hij verzint een plan om naar de grote stad te kunnen gaan, maar daar raakt hij de boer kwijt. Samen met zijn vrienden moet hij een speurtocht starten om de boer terug te vinden zodat ze met de rest van de kudde terug kunnen keren naar de vertrouwde boerderij. Voordat het zover is beleven ze vele avonturen.
Entree € 4,-. Aanvang: 13.30 uur

Filmhuis de PAS
Winnaar: Ria van Dijk

TIP: leuk voor een kinderfeestje of uitje met opa/oma.

Wil jij kans maken op 2 gratis filmkaartjes?
Stuur dan een mail naar **info@demooibernhezekrant.nl** voor maandag 12.00 uur.

opdidakt
alle zorg onder één dak

Groepstrainingen 2015 - 2016
START in de week van 2 november (week 45)
Meld uw zoon of dochter nu aan!

- Begeleiding lezen en spellen
- Begeleiding rekenen
- Concentratietraining
- Faalangstreductietraining
- Sociale vaardigheidstraining
- Brugklastraining
- Studievaardighedentraining

Meer informatie en aanmelden:
www.opdidakt.nl

Opdidakt Heesch| 0412 450 228 | heesch@opdidakt.nl

OPLOSSING REBUS
De orka is een zoogdier

PRIETPRAAT

Peuter kijkt naar het beslagen raam en zegt: "Het raam is bezweet"

Gegarandeerd de laagste prijs

Iedere dag controleren wij bij supermarkten of onze prijzen écht de laagste zijn. Ook voor groente en fruit. Vind je bij een supermarkt in de buurt hetzelfde product tegen een blijvend **lage prijs**? Dan passen wij onze prijs aan en krijg je het **product gratis**. Kijk voor de spelregels van de laagsteprijsgarantie op jumbo.com/7zekerheden.

Bovenop onze laagsteprijsgarantie

SUPER DEAL 50% KORTING

Witte Reus wasmiddel, reinigers of toiletproducten of Silan wasverzachters
Alle soorten, per verpakking
~~1,89 - 21,59~~
Nu 0,95 - 10,80

SUPER DEAL 9,49

Heineken pilsener
Krat 24 flesjes à 30 cl
Maximaal 4 kratten per klant
~~13,69~~

geen 18, geen alcohol

Geldig van wo 14 t/m di 20 oktober 2015
Kijk voor de spelregels van de laagsteprijsgarantie op Jumbo.com

Jumbo Wiegmans Heesch, Schoonstraat 8
Jumbo Nistelrode, Parkstraat 10
Jumbo Heeswijk Dinther, Sint Servatiusstraat 39

Hallo JUMBO

PRAKTISCHE INFORMATIE

De Misse 6, Postbus 19
5384 ZG Heesch
Tel.: 14 0412
(voor storingen in openbare ruimte buiten openingstijden: 06 - 53 94 65 69)
gemeente@bernheze.org
www.bernheze.org

Gemeentehuis
Maandag t/m vrijdag: 8.30-12.30 uur
Woensdag: 8.30-19.00 uur
De gemeente werkt op afspraaak

Milieustraat
De Morgenstond 4
Heeswijk-Dinther, tel.: 14 0412
woensdag 13.00-18.00 uur
vrijdag 13.00-18.00 uur
zaterdag 8.30-16.00 uur

Groendepots
Fa. Van Schaijk, Berghemseweg 13
Nistelrode
Fa. Dijkhoff, Lariestraat 25
Heeswijk-Dinther
woensdag: 13.00-18.00 uur
zaterdag: 8.30-14.00 uur

Politieloket
maandag t/m donderdag:
9.00-12.00 uur
woensdag: 16.30-19.00 uur

AGENDA

Broodje Brandweer:
15 oktober:
Nistelrode
17 oktober:
Heeswijk-Dinther
3 november:
Heesch

Gemeente verandert werkwijze opruimen bladafval

De gemeente zorgt er elk jaar voor dat het blad van de bomen in het najaar zo snel mogelijk opgeruimd wordt. Dit jaar beginnen we met een nieuwe aanpak.

Bladhopen centraal in de wijk
U mag samen met uw buurt het bladafval op een aantal centrale punten verzamelen. We richten daar ruim 100 verzamelpunten voor in. Deze komen op plekken in de gemeente waar veel bomen staan en in de afgelopen jaren ook al veel bladafval is verzameld. Een overzicht daarvan vindt u op www.bernheze.org. U herkent de verzamelpunten aan de bordjes die we er neerzetten.
Heeft u daar bladafval neergelegd, dan kunt u de bladhoop melden bij de gemeente, via telefoonnummer 14 0412 of via het aanmeldformulier op de website. We halen de bladhoop dan op, op de dag dat we in uw kern het andere bladafval opruimen.

Vaste opruimdag
We ruimen het bladafval in de kernen elke week op een vaste dag op. Daar starten we op 19 oktober 2015 mee en we gaan daarmee door tot het einde van het jaar.
- maandag in Heesch
- dinsdag in Nistelrode
- woensdag in Vorstenbosch en Loosbroek
- donderdag in Heeswijk-Dinther

Buiten de bebouwde kom
Als u buiten de bebouwde kom woont, kunt u bladafval verzamelen op bladhopen. U kunt deze bladhopen ook melden bij de gemeente. Ze moeten dan minimaal 5 m3 groot zijn. We halen deze niet op een vaste dag op, maar proberen het opruimen zo efficient mogelijk in te plannen. Dat betekent dat we niet van tevoren kunnen inschatten wanneer we de bladhoop komen ophalen.

Het is niet de bedoeling dat u bladeren uit eigen tuin aanbiedt en u mag ook geen bladeren in plastic zakken verzamelen. We nemen ander tuinafval, zoals snoeihout, niet mee. Ook legen we geen zelfgemaakte bladkorven.

Alvast bedankt voor uw medewerking.

Certificaat gemeente Bernheze Prestatieladder Socialer Ondernemen (PSO) verlengd

De gemeente Bernheze is een PSO-gecertificeerde organisatie. Het keurmerk Prestatieladder Socialer Ondernemen (PSO) maakt zichtbaar dat de gemeente niet alleen in haar werk mensen met een kwetsbare arbeidsmarktpositie ondersteunt, maar hen ook in de eigen organisatie een plek biedt. Het PSO-keurmerk voor Bernheze is met twee jaar verlengd.

Het kabinet werkt aan verschillende maatregelen en wetten om de arbeidsparticipatie van kwetsbare groepen in de samenleving te verhogen. Overheid, organisaties en bedrijven creëren samen mogelijkheden zodat zij duurzaam integreren. Om socialer ondernemen te stimuleren heeft TNO, samen met stichting PSO-Nederland, Start Foundation en andere (MKB) organisaties uit de praktijk, het keurmerk Prestatieladder Socialer Ondernemen (PSO) ontwikkeld. De PSO is de afgelopen jaren uitgegroeid tot een landelijke norm voor socialer ondernemen.

Meer informatie over de PSO vindt u op www.PSO-Nederland.nl.

GEMEENTERAAD

De volgende raadscommissievergaderingen vinden binnenkort plaats. De raadscommissievergaderingen zijn openbaar en worden gehouden in het gemeentehuis, De Misse 6 in Heesch, aanvang 19.30 uur. Bezoekers hebben de mogelijkheid om mee te praten over onderwerpen die op de agenda staan.

RAADSCOMMISSIEVERGADERINGEN

Raadscommissie Bestuur en Strategie op 19 oktober 2015
- Stand van zaken regionale samenwerking
- Presentatie Brandweer over algemene bedrijfsvoering en nieuwe ontwikkelingen
- Notitie ter raadpleging Beleidsplan Veiligheidsregio 2016-2019
- Aanpassing Treasurystatuut Bernheze
- Benoeming twee leden van de Rekenkamercommissie

Raadscommissie Maatschappelijke Zaken op 20 oktober 2015
- Stand van zaken transities Jeugdzorg, Wmo/AWBZ en Participatiewet
- Presentatie Vluchtelingenwerk
- Investeringssubsidie Toekomstvisie Kasteel Heeswijk
- Wijziging gemeenschappelijke regeling Werkvoorzieningsschap Noordoost-Brabant

Raadscommissie Ruimtelijke Zaken op 21 oktober 2015
- Incidentele afwijking van het grondprijsbeleid
- Opiniërende bespreking bestemmingsplan Buitengebied gemeente Bernheze

De agenda en stukken vindt u op www.bernheze.org.
Met vragen over de gemeenteraad en de raadscommissies kunt u terecht bij de griffie, telefoon 14 0412,
e-mail griffie@bernheze.org.

OFFICIËLE BEKENDMAKINGEN

Wilt u op de hoogte blijven van de bekendmakingen uit uw buurt? Meld u op www.overheid.nl aan voor de e-mailservice. U ontvangt dan per e-mail de bekendmakingen uit uw buurt van de gemeente, provincie en waterschappen. U maakt hiervoor een profiel aan, bestaande uit uw emailadres en postcode en het gebied rondom uw woning waarover u de bekendmakingen wilt ontvangen.

Commissie Bezwaarschriften Bernheze
Op woensdag 21 oktober 2015 komt de Commissie Bezwaarschriften Bernheze bij elkaar in het gemeentehuis in Heesch. De commissie behandelt dan de volgende bezwaarschriften:

19.00 uur
Behandeling van het bezwaarschrift dat namens Varpostal BV uit Heeswijk-Dinther is ingediend tegen het besluit van de gemeenteraad van 22 mei 2003, waarbij het verzoek om vergoeding van schade als bedoeld in artikel 49 WRO is afgewezen.

19.45 uur
Behandeling van het bezwaarschrift dat namens mevrouw De Kock-Zonnenberg is ingediend tegen het besluit van het college van 15 juli 2015, verzonden 16 juli 2015, waarbij aan Muller Bouw BV een omgevingsvergunning is verleend voor het oprichten van vier woningen en commerciële ruimte en 19 appartementen op het perceel 't Dorp ongenummerd in Heesch.

20.30 uur
Behandeling van het bezwaarschrift dat namens M.J.J. Hendriks, C.J.A. Creemers, G.N.C. Pennekamp en de heer en mevrouw J.F. van Valkenburg-van der Wielen is ingediend tegen het besluit van de burgemeester van 29 juni 2015. Het betreft een last onder bestuursdwang tot sluiting van de woning en de bijgebouwen aan de Langstraat 11 in Nistelrode voor drie maanden.

Legesverordening 2015
Op 5 oktober 2015 heeft de gemeenteraad de eerste wijziging van de legesverordening 2015 vastgesteld. Het betreft een aanpassing van de tarieventabel voor de leges

Gewijzigd ondermandaatbesluit Omgevingsdienst Brabant Noord
De directeur van de Omgevingsdienst Brabant Noord heeft een aantal aan hem door de colleges van burgemeester en wethouders van de gemeenten Boxtel , Vught, Landerd, Boekel, Sint Michelsgestel, Cuijk, Mill en Sint Hubert, Grave, Boxmeer, Sint Anthonis, Oss, Veghel, Schijndel, Bernheze, Uden gemandateerde bevoegdheden krachtens ondermandaat opgedragen aan functionarissen in de organisatie van de Omgevingsdienst Brabant Noord. Doel hiervan is te komen tot een verdere efficiënte inrichting van de organisatie en een doelmatige wijze van werken. Vanwege een interne organisatieaanpassing zijn de bestaande ondermandaatbesluiten van de directeur van de Omgevingsdienst Brabant Noord gewijzigd.
Dit gewijzigde ondermandaatbesluit kunt u onder Ondermandaatbesluit directeur van de Omgevingsdienst Brabant Noord, 2015, Gemeentelijke bevoegdheden, raadplegen op www.odbn.nl. Dit besluit treedt in werking op de dag na die waarop deze wordt bekendgemaakt.

Algemene Plaatselijke Verordening (APV)

Melding maken uitweg

C.T.J. Spierings, John F. Kennedystraat 9, 5384 GA Heesch heeft in overeenstemming met artikel 2:12, lid 1 onder a, van de APV Bernheze 2014 een melding gedaan van het maken van een uitweg naar de John F. Kennedystraat 9 in Heesch. De melding is op 6 oktober 2015 geaccepteerd.
Verzenddatum: 6 oktober 2015
Procedures 1a, 4a en 7a zijn van toepassing.

Evenementenvergunningen

Het college van burgemeester en wethouders heeft vergunning/ontheffing verleend aan:

- Vogelvereniging De Vogelvriend voor het organiseren van de Bernhezer Vogeltentoonstelling op 24 en 25 oktober 2015 in Cultureel Centrum St. Willebrord, Hoofdstraat 78, 5473 AS Heeswijk-Dinther. De beschikkingen zijn verzonden op 8 oktober 2015.
- Stichting Intocht Sint Nicolaas Heesch voor het organiseren van de Sinterklaasintocht op 15 november 2015 van 12.00 tot 14.00 uur in diverse straten van Heesch en Cultureel Centrum de Pas, De Misse 4, 5384 BZ Heesch. De beschikkingen zijn verzonden op 9 oktober 2015.
- Cultureel Centrum de Pas voor het organiseren van Plug and Play in de nacht van 7 op 8 november 2015 van 21.00 tot 3.00 uur in Cultureel Centrum de Pas, De Misse 4, 5384 BZ Heesch. De beschikkingen zijn verzonden op 9 oktober 2015.

Procedures 1a, 4a en 7a zijn van toepassing.

Melding klein evenement

In overeenstemming met artikel 2:25, lid 2 onder g, van de APV Bernheze 2014 is een melding gedaan voor Actief Burgerschap voor het organiseren van een dorpenderby op 14 oktober 2015 van 12.00 tot 17.00 uur op Plein 1969, 5473 CA Heeswijk-Dinther.
Procedures 1a, 4a en 7a zijn van toepassing.

Voornemen tot uitschrijving

Het college van burgemeester en wethouders is voornemens de persoonsgegevens van de volgende persoon niet meer bij te houden, omdat uit onderzoek geen uitsluitsel is verkregen over de verblijfplaats.
- R.M. Veld, geboren 16-02-1965

Dit voorgenomen besluit kan grote persoonlijke en/of financiële gevolgen hebben voor de betrokkene. Bent u op de hoogte van het huidige adres van genoemde persoon, neem dan contact op met de gemeente Bernheze, telefoon 14 0412.

Verpakkingen van plastic, blik en drankkartons kunnen voortaan samen in dezelfde Plastic Heroes-zak

Wet ruimtelijke ordening

Herhaalde publicatie ontwerpbestemmingsplan Broekkant 1, Vorstenbosch

Het college van burgemeester en wethouders maakt op grond van artikel 3.8 van de Wet ruimtelijke ordening de ter-inzage-legging bekend van het ontwerpbestemmingsplan Broekkant 1 in Vorstenbosch.
Inhoud: Het plan maakt de uitbreiding van de bedrijfsruimte van het ter plaatse gelegen garagebedrijf mogelijk.
Inzage: Het ontwerpbestemmingsplan ligt met ingang van 15 oktober 2015 gedurende zes weken op afspraak ter inzage in het gemeentehuis in Heesch. Het plan is digitaal raadpleegbaar en te downloaden via www.ruimtelijkeplannen.nl (NL.IMRO.1721.BPBroekkant1-ow01).
Reageren: Gedurende de termijn van inzage kan iedereen op het ontwerpbestemmingsplan reageren door het indienen van een zienswijze. Deze kunt u richten aan de gemeenteraad van Bernheze, Postbus 19, 5384 ZG Heesch. Als u uw zienswijze mondeling wilt geven kunt u een afspraak maken met mevrouw Govaerts van de gemeente Bernheze.

Vaststelling bestemmingsplan Achterstraat 54 Nistelrode

Het college van burgemeester en wethouders maakt bekend dat in de gemeenteraadsvergadering van 1 oktober 2015 het bestemmingsplan Achterstraat 54 Nistelrode gewijzigd is vastgesteld.
Inhoud: Het betreft een bestemmingsplan voor de herbestemming en splitsing van de woonboerderij.
Inzage: Het bestemmingsplan ligt met ingang van 15 oktober 2015 gedurende zes weken op afspraak ter inzage in het gemeentehuis in Heesch. Het plan is digitaal raadpleegbaar en te downloaden via www.ruimtelijkeplannen.nl (NL.IMRO.1721.BPAchterstraat54-vg01).
Beroepsmogelijkheid: Binnen de termijn van inzage kunnen belanghebbenden tegen de bij het nieuwe vaststellingsbesluit aangebrachte wijzigingen beroep instellen bij de afdeling Bestuursrechtspraak van de Raad van State, Postbus 20019, 2500 EA 's-Gravenhage. Degene die beroep heeft ingesteld kan tevens een verzoek om voorlopige voorziening indienen.
Inwerkingtreding: Het vaststellingsbesluit en daarmee het bestemmingsplan treedt de dag na afloop van de beroepstermijn in werking, tenzij binnen de beroepstermijn een verzoek om voorlopige voorziening wordt ingediend. In dat geval treedt het bestemmingsplan niet in werking voordat op dit verzoek is beslist.

Ontwerp-wijzigingsplan Broekhoek ong. (naast 26) Heesch

Het college van burgemeester en wethouders maakt de terinzagelegging bekend van het ontwerpwijzigingsplan Broekhoek ong. in Heesch (artikel 3.9a Wet ruimtelijke ordening).
Inhoud: Het plan behelst de realisatie van een woning op het perceel gelegen naast Broekhoek 26 in Heesch.
Inzage: Het ontwerp-wijzigingsplan ligt met ingang van 15 oktober 2015 gedurende zes weken op afspraak ter inzage in het gemeentehuis in Heesch. Het plan is digitaal raadpleegbaar en te downloaden via www.ruimtelijkeplannen.nl (NL.IMRO.1721.WPBroekhoekong26-ow01).
Reageren: Gedurende de termijn van inzage kan iedereen op het ontwerp-wijzigingsplan reageren door het indienen van een zienswijze. Deze kunt u richten aan het college van burgemeester en wethouders van Bernheze, Postbus 19, 5384 ZG Heesch.

Vaststelling bestemmingsplan Cuneraschool fase 2, Heeswijk-Dinther

Het college van burgemeester en wethouders maakt bekend dat in de gemeenteraadsvergadering van 1 oktober 2015 het bestemmingsplan Cuneraschool fase 2, Heeswijk-Dinther is vastgesteld.
Inhoud: Het bestemmingsplan heeft betrekking op de voormalige schoollocatie aan de Abdijstraat 41 en 43 (en de Teerlingstraat), de locatie achter Veldstraat 4 en Lariestraat ong. (tussen nrs. 3 en 5). Het bestemmingsplan maakt de realisatie van 22 (zorg)appartementen, 6 patiowoningen en 2 vrijstaande woningen mogelijk.
Inzage: Het bestemmingsplan ligt met ingang van 14 oktober 2015 gedurende zes weken op afspraak ter inzage in het gemeentehuis, De Misse 6 in Heesch. Het plan is digitaal raadpleegbaar via www.ruimtelijkeplannen.nl (NL.IMRO.1721.BPCuneraschool2-vg01).
Beroepsmogelijkheid: Binnen de termijn van inzage kunnen uitsluitend belanghebbenden beroep instellen die tijdig hun zienswijzen op het ontwerp hebben kenbaar gemaakt, of niet kunnen worden verweten dat zij niet tijdig hun zienswijze naar voren hebben gebracht. Een beroepschrift kan worden ingediend bij de afdeling Bestuursrechtspraak van de Raad van State, Postbus 20019, 2500 EA 's-Gravenhage. Degene die beroep heeft ingesteld kan tevens een verzoek om voorlopige voorziening indienen bij de voorzitter van genoemde afdeling.
Inwerkingtreding: Het vaststellingsbesluit en daarmee het bestemmingsplan treedt de dag na afloop van de beroepstermijn in werking, tenzij binnen de beroepstermijn een verzoek om voorlopige voorziening wordt ingediend. In dat geval treedt het bestemmingsplan niet in werking voordat op dit verzoek is beslist.

Vaststelling bestemmingsplan Leliestraat ong. (naast 10), Heesch

Het college van burgemeester en wethouders maakt bekend dat in de gemeenteraadsvergadering van 1 oktober 2015 het bestemmingsplan Leliestraat ong. (naast 10) Heesch is vastgesteld.
Inhoud: Het betreft een bestemmingsplan voor de realisatie van een tweetal (geschakelde) ruimtevoor- ruimtewoningen.
Inzage: Het bestemmingsplan ligt met ingang van 15 oktober 2015 gedurende zes weken op afspraak ter inzage in het gemeentehuis in Heesch. Het plan is digitaal raadpleegbaar en te downloaden via www.ruimtelijkeplannen.nl (NL.IMRO.1721.BPLeliestraat-vg01).
Beroepsmogelijkheid: Binnen de termijn van inzage kunnen belanghebbenden tegen de bij het nieuwe vaststellingsbesluit aangebrachte wijzigingen beroep instellen bij de afdeling Bestuursrechtspraak van de Raad van State, Postbus 20019, 2500 EA 's-Gravenhage. Degene die beroep heeft ingesteld kan tevens een verzoek om voorlopige voorziening indienen.
Inwerkingtreding: Het vaststellingsbesluit en daarmee het bestemmingsplan treedt de dag na afloop van de beroepstermijn in werking, tenzij binnen de beroepstermijn een verzoek om voorlopige voorziening wordt ingediend. In dat geval treedt het bestemmingsplan niet in werking voordat op dit verzoek is beslist.

Vaststelling bestemmingsplan Nieuwstraat 19, Heesch

Het college van burgemeester en wethouders maakt bekend dat in de gemeenteraadsvergadering van 1 oktober 2015 het bestemmingsplan Nieuwstraat19, Heesch is vastgesteld.
Inhoud: Met het bestemmingsplan wordt een bedrijfsuitbreiding van het ter plaatse gevestigde bedrijf (handelsonderneming in woning- en bedrijfsinrichting en aankleding) mogelijk gemaakt. Er wordt een nieuwe bedrijfsruimte (kantoor, opslag en showroom) van 315 m² gebouwd.
Inzage: Het bestemmingsplan ligt met ingang van 14 oktober 2015 gedurende zes weken op afspraak ter inzage in het gemeentehuis in Heesch. Het plan is digitaal raadpleegbaar via www.ruimtelijkeplannen.nl (NL.IMRO.1721.BP-Nieuwstraat19-vg01).
Beroepsmogelijkheid: Binnen de termijn van inzage kunnen uitsluitend belanghebbenden beroep instellen die tijdig hun zienswijzen op het ontwerp hebben kenbaar gemaakt, of niet kunnen worden verweten dat zij niet tijdig hun zienswijze naar voren hebben gebracht. Een beroepschrift kan worden ingediend bij de afdeling Bestuursrechtspraak van de Raad van State, Postbus 20019, 2500 EA 's-Gravenhage. Degene die beroep heeft ingesteld kan tevens een verzoek om voorlopige voorziening indienen bij de voorzitter van genoemde afdeling.
Inwerkingtreding: Het vaststellingsbesluit en daarmee het bestemmingsplan treedt de dag na afloop van de beroepstermijn in werking, tenzij binnen de beroepstermijn een verzoek om voorlopige voorziening wordt ingediend. In dat geval treedt het bestemmingsplan niet in werking voordat op dit verzoek is beslist.

Ontwerp-wijzigingsplan Laarhof ong., Nistelrode

Het college van burgemeester en wethouders maakt de terinzagelegging bekend van het ontwerpwijzigingsplan Laarhof ong. in Nistelrode (artikel 3.9a Wet ruimtelijke ordening).
Inhoud: Het plan betreft het wijzigen van de bestemming 'detailhandel' naar 'wonen' en het oprichten van een nieuwe woning aan Laarhof ong. in Nistelrode.
Inzage: Het ontwerp-wijzigingsplan ligt met ingang van 15 oktober 2015 gedurende zes weken op afspraak ter inzage in het gemeentehuis in Heesch. Het plan is digitaal raadpleegbaar en te downloaden via www.ruimtelijkeplannen.nl (NL.IMRO.1721. WPLaarhofong-ow01).
Reageren: Gedurende de termijn van inzage kan iedereen op het ontwerp-wijzigingsplan reageren door het indienen van een zienswijze. Deze kunt u richten aan het college van burgemeester en wethouders van Bernheze, Postbus 19, 5384 ZG Heesch.

Wet algemene bepalingen omgevingsrecht

Reguliere procedure

Ontvangen aanvragen voor een omgevingsvergunning
Heeswijk-Dinther
- Brouwersstraat 2
  Kappen 3 beuken
  (verplaatsen inrit)
- Meerstraat 9
  Verbouwen pand (mantelzorg)
  Datum ontvangst: 05-10-2015
- Sectie E nr. 2748
  Bouwen schuilstal
  Datum ontvangst: 05-10-2015

Heesch
- De Kropaar 40 (achter)
  Kappen esdoorn (verdringing andere bomen)

Vorstenbosch
- Nistelrodesedijk 21
  Bouwen loods met overkapping
  Datum ontvangst: 07-10-2015

Procedure 6 is van toepassing.

Besluiten
De volgende omgevingsvergunningen zijn verleend. Deze besluiten treden daags na verzending van het besluit in werking.

Heeswijk-Dinther
- Abdijstraat 51
  Inpandig verbouwen en functiewijziging
  Verzenddatum: 05-10-2015

Heesch
- Doornbos 3
  Vervangen houten kozijnen door kunststof kozijnen en vervangen gevelbetimmering-
  Verzenddatum: 07-10-2015
- 't Dorp 44b
  Bouwen overkapping met berging
  Verzenddatum: 08-10-2015

Procedures 1a, 4a en 7a zijn van toepassing.

Uitgebreide procedure

De wetgever heeft bepaald dat ingekomen aanvragen voor een omgevingsvergunning, die worden voorbereid met de uitgebreide procedure, niet worden gepubliceerd. De bekendmaking van deze aanvragen vindt plaats via publicatie van een ontwerpbesluit.

Ontwerpbesluiten
Het college van burgemeester en wethouders wil toestemming verlenen voor:

Heeswijk-Dinther
- Rukven 9a
  Beperkte milieutoets
  Verzenddatum: 08-10-2015

Procedures 1a en 3b zijn van toepassing.

PROCEDURES

Openingstijden zie colofon

Inzage
Procedure 1a
U kunt de stukken gedurende zes weken tijdens openingstijden op afspraak inzien in het gemeentehuis in Heesch.

Procedure 1b
U kunt de stukken gedurende zes weken tijdens openingstijden op afspraak inzien in het gemeentehuis in Heesch en raadplegen op www.bernheze.org of www.ruimtelijkeplannen.nl.

Inspraak
Procedure 2
Iedereen kan binnen zes weken na publicatiedatum met een schriftelijke inspraakreactie aan het college van burgemeester en wethouders van Bernheze reageren op de stukken. Neem voor het indienen van een mondelinge inspraakreactie contact op met de betreffende afdeling.

Zienswijze
Procedure 3a
Belanghebbenden kunnen binnen zes weken na publicatiedatum schriftelijk een zienswijze indienen bij het college van burgemeester en wethouders van Bernheze. Neem voor het indienen van een mondelinge zienswijze contact op met de betreffende afdeling.

Procedure 3b
Iedereen kan binnen zes weken na publicatiedatum een schriftelijke zienswijze indien bij het college van burgemeester en wethouders van Bernheze. Neem voor het indienen van een mondelinge zienswijze contact op met de betreffende afdeling.

Bezwaar
Procedure 4a
Belanghebbenden kunnen binnen zes weken na verzenddatum van dit besluit bezwaar indienen bij het college van burgemeester en wethouders van Bernheze. Het bezwaar heeft geen schorsende werking.

Procedure 4b
Belanghebbenden kunnen binnen zes weken na publicatiedatum van dit besluit bezwaar indienen bij het college van burgemeester en wethouders van Bernheze. Het bezwaar heeft geen schorsende werking.

Beroep
Procedure 5a
Belanghebbenden kunnen binnen zes weken na publicatiedatum van dit besluit beroep indienen bij de sector bestuursrecht van de rechtbank, Postbus 90125, 2500 MA 's-Hertogenbosch. Het beroep heeft geen schorsende werking. Er zijn griffierechten verschuldigd.

Procedure 5b
Belanghebbenden kunnen binnen zes weken na publicatiedatum van dit besluit beroep indienen bij de Afdeling bestuursrechtspraak van de Raad van State, Postbus 20019, 2500 EA 's-Gravenhage. Het beroep heeft geen schorsende werking. Er zijn griffierechten verschuldigd.

Bezwaar-/beroepsmogelijkheid
Procedure 6
Er zijn geen bezwaar-/beroepsmogelijkheden.

Voorlopige voorziening
Procedure 7a
Belanghebbenden kunnen, gelijktijdig met een ingediend bezwaar- of beroepschrift, de voorzieningenrechter van de rechtbank verzoeken om een voorlopige voorziening te treffen. Er zijn griffierechten verschuldigd.

Procedure 7b
Belanghebbenden kunnen, aanvullend op een ingediend beroepschrift bij de Afdeling bestuursrechtspraak van de Raad van State, de voorzitter van de afdeling verzoeken om een voorlopige voorziening te treffen. Er zijn griffierechten verschuldigd.

Reageren
In een schriftelijke reactie moeten staan: de datum, de naam en het adres van degene die reageert, een omschrijving van het onderwerp, de reden waarom u bezwaar/zienswijze/bedenking indient en uw handtekening.

www.bernheze.org

Begroting gemeente Bernheze: sociaal en duurzaam

BERNHEZE – **Armoedebeleid is de komende jaren vooral gericht op preventie. De schuldhulpverlening heeft al goede resultaten weten te behalen, maar voorkomen is beter dan genezen, weet wethouder financiën Jan Glastra van Loon. Daarom wordt een plan van aanpak opgesteld met Optimisd voor het beter bereiken van deze mensen en zullen samenwerkende organisaties binnen het sociaal team en vrijwillige organisaties getraind worden sneller actie te ondernemen als signalen worden opgevangen.**

De aanpak van de gemeentelijke organisatie is bijna rond. Januari 2016 zal de laatste stap gezet worden in een organisatie met domeinen en een integraal beleid. In de perspectiefnota volgend jaar zal het opkrikken van de organisatie een punt van aandacht zijn. Samenwerking in de regio is daarbij noodzaak. Met name de beëindiging van de samenwerking op het sociale domein van Meijerijstad heeft consequenties voor de aanpak in Bernheze. Dienstverlening dichtbij mag daarin niet verwaarloosd worden, volgens Glastra van Loon. Aandacht verdient ook de breng- en haalfunctie in een regionale samenwerking. Bernheze heeft op deelgebieden voldoende te bieden om kennis en kunde te leveren.

Wethouder Jan Glastra van Loon met de programmabegroting 2016

Tekst: Martha Daams Foto: Ad Ploegmakers

Duurzame bedrijven
Regionaal en met provinciale overheid wordt overlegd over invulling van Heesch West. 10% van het grondgebied is Bernheze, de rest is van 's-Hertogenbosch, met financieel belang van Oss. Bestuurlijk regionaal overleg over veiligheid heeft kenmerken van bedrijven voor Heesch West, Paalgraven en elders vastgesteld. De aantrekkende economie laat meer belangstelling zien vanuit bedrijven voor vestiging in Oss. Ambitie ligt op bedrijven met duurzaamheidsprofiel.

Onderwijs
Onderwijsachterstandbeleid continueren en realiseren passend onderwijs binnen een lager budget worden gerealiseerd door samenvoeging van middelen; gemeente, scholen, schoolbesturen en op regionaal niveau. Aanpak van onderwijs, zorg etc. voor statushouders en tijdelijke vluchtelingen zijn niet in de begroting opgenomen.

Wonen
Aandacht is er ook voor woningen voor jongeren en studenten en het bedenken van creatieve oplossingen voor betaalbaar wonen.
Onroerend goed is in waarde gedaald, zowel voor particulier als bedrijven. De OZB zal met 3% verhoogd worden om de waardedaling voor de inkomsten van de gemeente te compenseren.

Als de marktwaarde van onroerend goed stijgt, zal het percentage OZB overeenkomstig dalen. De herinrichting van de Willebrordstraat in Heeswijk-Dinther en het Stationsplein in Heesch staan op de begroting voor 2016.

Oud-raadslid Gerard van Dijk gaat in gesprek met raadsleden om hen de gelegenheid te geven actuele onderwerpen toe te lichten.

Gerard in gesprek met... ROEL MONTEIRO

Aanleiding
Bij de gemeenteraadsverkiezingen in 2014 was Roel Monteiro namens Lokaal, de uit Bernheze Solidair, Algemeen Belang Bernheze en OPG ontstane nieuwe partij, de jonge enthousiaste lijsttrekker. Een verwachting dat hij als wethouder maar op zijn minst als fractievoorzitter zou gaan optreden leek gerechtvaardigd. Niets van dat alles en dat is reden genoeg om Roel om uitleg te vragen.

Maar eerst wil ik weten wie Roel Monteiro eigenlijk is?
Ik ben een 30-jarige enthousiaste jongeman, die het belangrijk en prettig vindt om actief te zijn in de gemeentelijke politiek en daar op basis van inhoud in te functioneren.

Met het vragen naar het mooiste plekje van Bernheze heb ik het nu wel gehad. Ik wil eigenlijk veel liever van je weten wat voor jou de meest indrukwekkende gebeurtenis was in je leven?
Voor mij is dat mijn huwelijk met Hiske op 26 juni van dit jaar. Het was een prachtige dag die ik van mijn leven niet vergeet.

Ik keer terug naar de aanleiding voor ons gesprek. Lijsttrekker voor Lokaal bij de verkiezingen en nu gewoon raadslid?
Als lijsttrekker werd ik gekozen omdat ik als nieuweling onafhankelijk kon staan in het samengaan in een nieuwe partij door OPG, Algemeen Belang Bernheze en Bernheze Solidair. Voor de functie van wethouder hadden we binnen Lokaal met Rien Wijdeven een uitstekende kandidaat en om als fractievoorzitter op te treden vond ik dat ik de nodige politieke bagage ontbeerde. Ik heb me dan ook vol overgave op mijn functie als raadslid gestort en met ruimtelijke zaken in mijn portefeuille kan ik daarin mijn ei volledig kwijt.

Zijn huwelijk met Hiske, de meest indrukwekkende gebeurtenis van Roel

Herindelen Bernheze is tot 2030 voor mij niet aan de orde

Roel Monteiro en Gerard van Dijk *Foto: DMBK*

6 KIEZEN UIT TWEE

1. **Gemeenteraad of raad van elf?**
   Gemeenteraad
2. **Grootschalig of kleinschalig?**
   Kleinschalig
3. **De burgemeester van Vorstenbosch of gewoon inwoner?**
   Inwoner van Vorstenbosch
4. **Blijven praten met gemeenten en provincie over herindeling of er nu een punt achter zetten tot 2030?**
   Een punt zetten tot 2030.
5. **D66 of SP?**
   D66
6. **Een dorpsraad voor Heesch is wel/niet nodig?**
   Niet nodig.

Welk belangrijkste besluit is er voor jou in deze periode genomen?
Dat is zonder meer het afschaffen van welstand. Algemeen Belang Bernheze heeft daartoe destijds al de eerste initiatieven genomen. Lokaal heeft dit in het verkiezingsprogramma overgenomen en nu hebben we eindelijk - samen met de ander partijen - welstand kunnen afschaffen.

Op 1 oktober heeft de gemeenteraad een belangrijk besluit genomen rondom het zelfstandig voortbestaan van Bernheze. Het voorstel van het college van burgemeester en wethouders, waarin de wethouders van de coalitiepartijen zitting heb ben, was duidelijk. Hoe kan het dan toch zijn dat D66 als coalitiepartij bij een dergelijk belangrijk voorstel het college niet ondersteunt?
D66 maakt deze bestuursperiode voor het eerst deel uit van de gemeenteraad en heeft vanuit het niets nu zowel een wethouder als drie raadsleden zitten. Het lijkt erop dat D66 zich bij het ondertekenen van het bestuursakkoord onvoldoende heeft gerealiseerd wat de consequenties daarvan zijn en dat een dergelijk bestuursakkoord zeer beperkte ruimte biedt om bij belangrijke zaken af te wijken. Ik wijt het zeker niet aan onwil, maar misschien is het gedeeltelijk een gebrek aan ervaring.

Tevredenheid inwoners Bernheze is belangrijkste argument voor zelfstandigheid in huidige vorm

Rondom de vraag over het zelfstandig voortbestaan, opheffen of opsplitsen van Bernheze zijn diverse inspraakmogelijkheden voor de inwoners geweest. Maar zouden we die voldoende bereikt hebben?
Voor mij is dat ook de vraag. Op de diverse inspraakavonden zie je veelal dezelfde inwoners, terwijl een groot deel van de inwoners zich niet laat zien of horen. Nu wordt er gedaan alsof die kleine groep van vaste bezoekers representatief is en daar ben ik het niet mee eens. Maar laat duidelijk zijn dat ik er zelf ook mee kamp hoe zo veel mogelijk inwoners van Bernheze bereikt kunnen worden bij een raadpleging over een dergelijk besluit.

Wat is jouw belangrijkste ambitie de komende periode?
Binnen de commissie Ruimtelijke Zaken komen belangrijke dossiers aan de orde. Het dossier Aa-dal/Dijkhoff is er een van, maar ook het dossier Landgoed 'Buitengewoon' in Heesch zal alle aandacht vragen. Deze dossiers tot een goed einde brengen, waarbij enerzijds rekening moet worden gehouden met economische en maatschappelijke belangen en anderzijds de juiste juridische verankering van het een en ander, maakt deze dossiers tot een uitdaging voor me.

Wil je nog ergens op terugkomen?
Het besluit van de gemeenteraad van 1 oktober om als gemeente zelfstandig te blijven vind ik te voorwaardelijk geformuleerd en herindelen is voor mij tot 2030 niet aan de orde. Ik ben van mening dat het merendeel van onze inwoners staat voor een zelfstandig Bernheze in zijn huidige vorm. Voor mij is de tevredenheid, welke ik van onze inwoners hoor met betrekking tot het wonen in Bernheze, het belangrijkste argument om mij sterk te maken voor een zelfstandig Bernheze, want tegen die tevredenheid kunnen geen statistieken en cijfers op.

Profielschets
ROEL MONTEIRO

Woonachtig: in Vorstenbosch
Leeftijd:30 jaar

Burgerlijke staat: gehuwd

Beroep: Belastingadviseur
Raadslid namens Lokaal sinds 2014

INFORMATIE voor de KERNEN

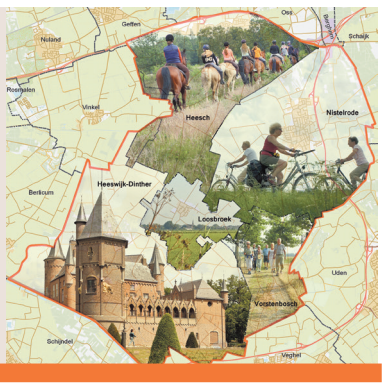

COLUMN

MARIEKE MOORMAN

Foto: Ad Ploegmakers

WATERVLUCHT

Volgens oud schippersbijgeloof brengt het geluk als een nieuwe boot gedoopt wordt door een vrouw. Wat trof het dus dat ik vorige week de eer had de fluisterboot in Heeswijk-Dinther te dopen. Het was een kwestie van een ferme klap met de bijl, een uiteenspattende fles champagne en 'Watervlucht' was geboren.

Het begon jaren geleden met een goed idee: 'Wat zou het mooi zijn als we een fluisterboot kunnen laten varen over de Aa, tussen kasteel Heeswijk en de Kilsdonkse Molen.' Het bestuur van de Kilsdonkse Molen pakte de handschoen op. Er werd een projectgroep gevormd, een plan gemaakt, vergunningen geregeld, een botenbouwer gezocht, aanlegsteigers gebouwd, sponsoren gevraagd en vrijwilligers geworven. Een knap staaltje werk!

Tegenslag kwam aan het einde van het traject, toen iemand meende de aanlegsteiger bij het kasteel te moeten stelen. Voor zo'n laffe daad heb ik geen woorden. Wie verzint zoiets? Een klap in het gezicht van alle vrijwilligers die de fluisterboot mogelijk maken. Gelukkig lieten ze zich niet uit het veld slaan en steekt Watervlucht gewoon van wal.

Daarmee heeft Bernheze er een toffe toeristische aanwinst bij.

Ik wens de schippers, gidsen en toekomstige opvarenden een behouden vaart.

Marieke Moorman
Burgemeester Bernheze

www.bernheze.org in nieuw jasje

Toegankelijk
Vraaggericht, dienstverlenend en toegankelijk. Dat zijn de uitgangspunten van de site.

De website is compacter en ook met de toegankelijkheid is rekening gehouden. Verder is de site goed leesbaar op telefoon en tablet.

Bouwplannen?
Bestemmingsplan nodig?
Planschade?
ROconnect
ruimte om samen te beleven
Graafsebaan 31 Heesch 06-2909 9005
onno@roconnect.nl www.roconnect.nl

van Liempd Tuin & Parkmachines
NAJAARSACTIE
Benzinemotorzaag
STIHL

Voor snoeiwerk of voor het zagen van haardhout.
MS 170
30 cm
van 244,- nu 199,-
Weijen 77a - 5388 HM Nistelrode
tel. 0412 - 611004
www.vanliempdtuinenpark.nl

SP: SP stemde tegen 12% lastenverhoging

Cor van Erp, SP Bernheze, Fractievoorzitter

BERNHEZE - **In 2016 zullen uw lasten met 12% omhoog gaan!! De rioolheffing valt voor iedere woningeigenaar 12% hoger uit. Dat dankt u niet aan de SP Bernheze. Op maandag 5 oktober stemde de SP tegen deze onwaarschijnlijke lastenverzwaring. Twaalf procent verhoging is niet uit te leggen. Een krappe meerderheid van 11 raadsleden vindt dat kennelijk wel uit te leggen. In 2018 zijn er verkiezingen. Dan zijn de inwoners weer aan zet.**

12% verzwaring
Lasten met 12% verhogen is ongekend. Partijen als de VVD, die altijd om het hardst roepen dat de lasten te hoog zijn, stemden voor deze lastenverhoging. Hypocriet? De SP kan niet begrijpen dat er politieke partijen zijn die in deze tijd lasten met 12% verhogen voor de inwoners. De inwoners die jarenlang al de koopkracht achteruit zien gaan. Zij leveren nu nog tientallen euro's extra in, omdat de lasten voor het riool met 12% stijgen. Als de gemeente zo met alle tarieven om zou gaan, was Leiden in last. Lastendruk moet zorgvuldig bewaakt worden. Lasten mogen niet meer dan hoogst noodzakelijk stijgen. Stijgingen moeten goed uit te leggen zijn aan de inwoners. De SP Bernheze wilde niet dat inwoners 12% lastenverzwaring kregen. Daarom was de SP tegen deze verhoging van de lasten met 12%. Mogelijk vragen de inwoners uitleg aan de politici die wel de lasten met 12% lieten stijgen. U hebt recht op uitleg. De SP hield de rug recht en stond in voor lage lasten. In 2018 kunt u dit meewegen in de keuze voor een nieuwe gemeenteraad.

www.mooiheesch.nl
INFORMEERT, BOEIT EN INTERESSEERT

Progressief Bernheze: Grondprijs te hoog

Cent van den Berg, fractievoorzitter

BERNHEZE - **Er is een groot gebrek aan goedkope huur- en koopwoningen. De hoge grondprijs in Bernheze is een belangrijke oorzaak dat er weinig goedkope huizen bijkomen. Het verlagen van de grondprijs kost de gemeente geld. Bezuinigingen zijn nodig om de begroting sluitend te maken als de gemeente de grondprijs verlaagt. Toch is de noodzaak om de grondprijs te verlagen groter dan ooit. Jongeren en eenpersoonshuishoudens kiezen anders voor andere gemeenten.**

Onbalans
In de gemeente Bernheze staan veel woningen te koop. Uit recente cijfers blijkt dat in onze regio het aantal woningen dat te koop staat, in verhouding tot het aantal kopers, hoog is ten opzichte van andere regio's. Weinig kopers en een hoog aanbod. Bovendien zitten tussen het aantal woningen dat te koop staat in Bernheze bijna geen goedkope woningen. In Veghel, Uden en Oss is wel aanbod van woningen onder de € 150.000,- In de vorige bestuursperiode zijn de gronden van de gemeente afgewaardeerd. Progressief Bernheze is van mening dat een volgende afwaardering nodig is. Voor de leefbaarheid van de dorpen zijn goedkope woningen nodig. De dorpen moeten aantrekkelijker worden voor jongeren.

Bezuinigen
Om de begroting van de gemeente na een afwaardering sluitend te maken, is een bezuiniging nodig. Niet eenvoudig in een gemeente die toch al niet ruim bij kas zit en weinig geld beschikbaar heeft voor nieuwe investeringen. Bezuinigen op de bestuurskosten is voor Progressief Bernheze een optie.

Taken onderbrengen bij buurgemeenten en de eigen organisatie verkleinen. Het is niet de eerste keer dat wij dit voorstellen.

Tips, reacties of andere input?
Reactie@progressiefbernheze.nl

Blanco: De poep wordt duur betaald!

Marko Konings, Fractievoorzitter Politieke Partij Blanco

BERNHEZE - **Vorige week bespraken we het gemeentelijk rioleringsplan. Een onderdeel daarvan is de rioolheffing die iedereen moet betalen. CDA, D66, Progressief Bernheze en de VVD kozen er voor om de lasten voor woningen en niet-woningen voortaan anders te gaan verdelen. De gevolgen zijn niet mals, inwoners gaan 12% meer betalen. Voor niet-woningen dalen de tarieven met maar liefst 40%.**

De grote winnaars zijn in dit geval de eigenaren van de duurste panden in onze gemeente: het gemeentehuis, de scholen, sporthallen en zorginstellingen. En dat zijn dus vooral de gemeentelijke- en andere (overheids)instellingen. En wie draait er op voor de kosten? Inderdaad: de gewone burger. Wij van Politieke Partij Blanco vinden dit onbegrijpelijk. Eerdergenoemde partijen overzien de consequenties van hun besluit niet goed.

De lagere rioolheffing zou bedrijven naar Bernheze lokken, zo is hun redenering, maar dat is een fabeltje. De gemeente is de grote winnaar en u bent de verliezer. Bedankt CDA, D66, Progressief Bernheze en VVD! Als je bedrijven wilt lokken moet dat op een andere manier, niet over de rug van de inwoners.

HEESCH Dynamisch Centrum
Donkere maanden: verlicht plein
www.centrumheesch.nl

Lokaal: Optimis(t)d

Bas van der Heijden, Lokaal

BERNHEZE - **De intergemeentelijke sociale dienst, dat is Optimisd voor de gemeenten Veghel, Sint-Oedenrode, Sint-Michielsgestel en Bernheze. Nu er een nieuwe gemeente is gevormd door Veghel, Sint-Oedenrode en Schijndel - Meijerijstad - zijn Veghel en Sint-Oedenrode uit Optimisd gestapt. Dit betekent dat enkel Bernheze en Sint-Michielsgestel overblijven.**

Mensen onderschatten wat Optimisd doet, ze helpen o.a. bij schuldhulp, inburgering en hebben ook een eigen jongerenloket. Ook helpen ze ondernemers in nood. Voor Bernheze is het van belang dat dit goed geregeld is. Inwoners kunnen voor diverse zaken bij Optimisd terecht, zodat de toekomst er voor hen weer optimistisch uit kan gaan zien.

VVD: Rioolheffing nu via eenheidstarief

Jack van der Dussen, Fractievoorzitter VVD-Bernheze

BERNHEZE - **Tijdens de raadsvergadering van 5 oktober 2015 heeft de gemeenteraad in meerderheid besloten om vanaf 1 januari 2016 de rioolheffing te baseren op een eenheidstarief, met als grondslag de huidige WOZ-waarde van uw burgerwoning of bedrijfswoning.**

Dit houdt in dat de totale kosten voor stedelijk water (hemelwater en grondwater) binnen de gemeente meer evenredig en dus eerlijker verdeeld gaan worden. Wat heeft dat voor consequenties voor eenieder? Voor burgerwoningen zal dit een verhoging met 12% zijn ten opzichte van 2015 en voor bedrijfswoningen een verlaging met 37,5%.
Hoge percentages, zoals de minderheid van de raad u zal vertellen, maar voor burgerwoningen betekent dit concreet een verhoging met tussen de € 10,08 en € 63,00 per jaar, afhankelijk van de WOZ-waarde van uw woning.
Bij de WOZ-waarde van € 325.000,- een verhoging van € 20,48 per jaar, ofwel € 1,70 per maand. Daar staat tegenover dat de jaarlijkse tariefstijging van 6% (€ 8,86 per jaar) komt te vervallen. Al 6 jaar lang is het verschil in heffing tussen burgerwoningen en bedrijfswoningen in euro's toegenomen en de VVD-Bernheze heeft zich daar steeds tegen verzet. Men kan niet verlangen dat ondernemers in Bernheze een steeds groter deel van de gemeentelijke lasten moeten ophoesten.
In ons verkiezingsprogramma is dat een duidelijk streven en wij zijn dan ook tevreden dat wij dit, met gezamenlijke medewerking van een meerderheid in de gemeenteraad, hebben kunnen realiseren.

06-53 496069
www.bernheze.vvd.nl/contact

CDA: Rioolheffing aangepast

Jolanda School, Raadslid CDA Bernheze

BERNHEZE - **Tijdens de laatste raadsvergadering is de rioolheffing aangepast. CDA, VVD en D66 dienden hiertoe een amendement in. Middels dit wijzigingsbesluit, is de heffing weer teruggebracht in haar oorspronkelijke versie van 2009: een eenheidstarief voor woningen en niet-woningen. De discussie hierover heeft bij een aantal partijen een kritische kijk op de koppeling met de WOZ-waarde opgeroepen. Precies wat CDA Bernheze beoogde.**

Koppeling
Inhoudelijk verwijzen we u naar de CDA Bernheze website waar de artikelen die wij afgelopen jaren in de weekbladen plaatsten, te vinden zijn. Wij zijn altijd tegen koppeling geweest, maar kregen onvoldoende draagvlak binnen de toenmalige raad. Nog steeds vormt er zich geen meerderheid, maar sommige partijen vinden het inderdaad vreemd dat men een gemeentelijke heffing moet betalen als men op eigen terrein en op eigen kosten infiltreert en geen hemelwater loost. Zeker omdat in het GRP-plan letterlijk staat: 'Wij verwachten dat inwoners hemelwater zoveel mogelijk zelf opvangen en bergen.'

De gemeente wil u stimuleren om het goed te doen, daar zijn we het allemaal wel over eens. Hemelwater hoort terug in de bodem. Daarbij koppelen aan de WOZ-waarde van uw pand, is echter geen stimulans om het dan ook echt goed te doen.

Belasting
Het huidige motto dat de hoogte van de WOZ bepaalt wat u bijdraagt, zou gewijzigd moeten worden in: zij die het riool het meest gebruiken en belasten, dragen het meeste bij. De gebruiker betaalt.

Nu hebben we de lasten voor bedrijfspanden omlaag gehaald. Hopelijk een eerste stap in een verdere discussie over de heffingsvorm.

Komt u een Broodje Brandweer eten?

BERNHEZE - De brandweer in Brabant en Zeeland organiseert in de maand oktober een gratis lunch. De lunch staat in het teken van brandveiligheid bij zelfstandig wonende ouderen. Behoort u tot deze doelgroep of zorgt u voor een zelfstandig wonende oudere: Kom een broodje bij de brandweer eten en ondertussen vertellen brandweermannen en –vrouwen over hun vak en krijgt u tips en adviezen voor een brandveilige woonomgeving.
In Bernheze zijn de lunches op: donderdag 15 oktober in Nistelrode, zaterdag 17 oktober in Heeswijk-Dinther en dinsdag 3 november in Heesch.
U dient zich wel van te voren op de site www.broodjebrandweer.nl aan te melden.

Burgemeester Moorman is Ambassadeur Inclusief Beleid

Burgemeester Moorman benoemd tot Ambassadeur Inclusief Beleid

IPG Bernheze
Integraal Platform Gehandicapten

BERNHEZE - **Het IPG (integraal Platform Gehandicapten) Bernheze verraste donderdag 8 oktober burgemeester Marieke Moorman, door haar te benoemen tot Ambassadeur Inclusief Beleid.**

Het VN-verdrag Inclusief Beleid gaat over het maken en uitvoeren van beleid en plannen waarbij vooraf rekening wordt gehouden met mensen die leven met een beperking. Zodat zij zo goed mogelijk kunnen deelnemen aan het openbare leven.
De gemeente Bernheze was een van de eerste gemeenten in Nederland die het verdrag tekenden. En daarmee liep de gemeente voor op anderen, zelfs op onze regering, die nog steeds niet tot ratificatie is overgegaan.

Met deze benoeming tot ambassadeur spreekt het IPG haar waardering hiervoor uit. En men hoopt dat de burgemeester, met de post regionale samenwerking in haar portefeuille, hierop andere gemeenten in de diverse samenwerkingsverbanden aan zal spreken. En uiteraard dat er ook in de praktijk uitvoering aan wordt gegeven.

www.mooinisseroi.nl

INFORMEERT, BOEIT EN INTERESSEERT

Tijd voor een andere bank?

Rivez Assurantiën & Risicobeheer
Weijen 19a, 5388 HL Nistelrode
088 - 8000 900
info@rivez.nl
www.rivez.nl

Van Heck Assurantiën
't Dorp 124
5384 MD Heesch
0412 - 45 20 03
info@vanheckassurantien.nl
www.vanheckassurantien.nl

Wij zijn uw bank. RegioBank
Zelfstandig Adviseur

OOGcontact

wie is deze Bernhezenaar?

Stuur uw oplossing voor a.s. maandag 12.00 uur naar office@demooibernhezekrant.nl onder vermelding van OOGCONTACT en maak kans op

5x 1/5 staatsloten

Ceelen
Kantoorboekhandel - Heesch
't Dorp 65, 5384 MB Heesch
0412-451782

Oplossing vorige week: Bjorn Smits uit Heesch

Winnaar: Maddy van den Akker kan de staatsloten ophalen bij Kantoorboekhandel Ceelen

Werknemers van Bernheze Media worden uitgesloten van deelname.

Bernheze Media

3	6				4			9
				7	5		8	
1	8	5	9				4	
		2		1		7		6
6			7		3			5
4		3		6		9		
	5				7	3	9	2
	2		3	5				
9			8				7	4

JP
ALLROUND-ICT
Zakelijke dienstverlening
Uw zakelijke ICT beheerder
Specialist in zakelijke en grootschalige WIFI netwerken
Wilt u graag vergelijken met andere automatiseerders of heeft u een langlopend probleem wat wij kunnen oplossen voor u?
Neemt u dan contact met ons op!
Vinkelsestraat 70A - 5383 KM Vinkel - 0412-456172 - info@jpallroundict.nl
www.jpallroundict.nl

MOOIBERNHEZERTJES

TE KOOP

NIEUWE DESSO-TAPIJTTEGELS in allerlei kleuren/soorten. Grote voorraad, scherpe meeneemprijs. Vanaf € 0,25 p. tegel. Duinweg 17, Schijndel 06-23034594. Dinsdag en zondag gesloten.

200 MEMOBLOKS
50 vel per blok, met opdruk van logo. Eenzijdig full-colour.
A7, 7x10 cm € 65,-.
A6, 10x14 cm € 80,-.
A5, 14x20 cm € 145,-.
www.gaafgrafisch.nl.

HEESAKKERS LICHTVISIE HEEFT VOOR IEDEREEN DE JUISTE LAMP IN HUIS
We hebben een uitgebreide collectie in Led, industrieel, klassiek en modern.
Lampen op zicht en hangen is geen probleem bij ons! Parkeren voor de deur, dinsdag gesloten.
Heesakkers Lichtvisie, Abdijstraat 12, Heeswijk-Dinther
www.heesakkerslichvisie.nl.

IN ONZE KADOSHOP VINDT U ALTIJD EEN PASSEND KADO VOOR ELKE GELEGENHEID
We hebben een uitgebreide collectie woonaccessoires, sieraden, handtassen, shawls, Oozoo horloges, enz.
Kom en laat u verrassen!
Parkeren voor de deur, dinsdag gesloten.
Heesakkers Kadoshop, Abdijstraat 12, Heeswijk-Dinther.

IN ONZE ELEKTROSHOP VINDT U ALLE MOGELIJKE LICHTBRONNEN
Zowel LED- als SPAAR-, maar ook de oude gloeilampen en zonnehemelbuizen.
Alle soorten batterijen, scheerkoppen, stofzuigerzakken en -onderdelen. Parkeren voor de deur, dinsdag gesloten.
Heesakkers Elektroshop, Abdijstraat 12, Heeswijk-Dinther.

WWW.NICETOYS.NL

PRINTPAPIER
Océ Black Label Zero
A-kwaliteit, A4 printpapier
80 grams. Per pak 500 vel € 4,99.
Hele jaar door 5 pakken € 19,99.
't Mediahuys, Laar 28, Nistelrode.

AANGEBODEN

PEDICURE HEESWIJK-DINTHER
Jacqueline Verhagen, Oranjestraat 11, Heeswijk-Dinther. Ook bij diabetische en reumatische voet met vergoeding. Alle jaargetijden uw nagels mooi verzorgd met gelcolor, colorlak. Kalknagels? Ook hiervoor leent deze pediquemethode zich prima!
Meer info of afspraak: 0413-293260.

PEDICURE NISTELRODE
Dorien Visser-Hanegraaf.
Tel. 0412-612118.
Ook bij diabetes/reuma.

KAPTEIJNS PARTYVERHUUR
voor al uw feesten & evenementen. Zie onze website www.kapteijnspartyverhuur.nl of bel 0413-764747.
Ook voor al uw dranken!

FRIETKRAAM voor uw evenement of feest. Voor info en/of boekingen: 0413 292911/ 06 25416954. Mario & Christa Bok.

WILT U IEMAND VERRASSEN MET EEN ECHT ORIGINEEL KADO!
Geef dan een kadobon van Colorenta voor een kleur-analyse met make-up advies. Vanaf nu ook stijl- en kledingadvies voor een bij u passende garderobe.
Meer informatie:
Hannie Heesakkers, 06-51110053.
Colorenta, Abdijstraat 12, Heeswijk-Dinther.

TE HUUR

FIETSPLUS RINI
Laar 63a, circa 200m² winkel-/kantoorruimte.
Contact Rini de Reuver 06-28786922.

CENTRUM HEESWIJK, WINKEL/KANTOORRUIMTE
(voorheen juwelier). Huur € 650,- excl. btw per maand 0413-293584.

GEVRAAGD

WALNOTEN Ik haal ze bij u op, betaal per kg en contant! Bel 06-53584742.

GEBRUIKTE/OUDE WENSKAARTEN
Yvonne Sturm Nistelrode 06-20615906. Ingrid Smits Vorstenbosch 0413-355008.

OUDE/KAPOTTE MOBIELTJES VOOR STG. OPKIKKER.
In te leveren bij Bunderstraat 1, Heesch of 't Mediahuys, Laar 28 Nistelrode.

WILT U EEN ZOEKERTJE PLAATSEN?
Dan is dit mogelijk vanaf € 5,-. office@demooibernhezekrant.nl of 0412-795170.

TipMooiBernheze.nl
Meedenken • Meepraten

Educatief en creatief centrum **DE EIJNDERIC**
Heesch - Nistelrode - Heeswijk-Dinther
EDUCATIEF EN CREATIEF CENTRUM DE EYNDERIC

Kennismaking met homeopathie

Op 4 woensdagochtenden kunt u kennismaken met de achtergronden en mogelijkheden van de homeopathie.
De eerste ochtend staan we stil bij de geschiedenis van de homeopathie en spreek ik over Samuel Hahnemann, de grondlegger van de homeopathie. U hoort een aantal begrippen rond deze geneeswijze, zoals energie, energievelden, eigen herstelkracht, constitutie en holisme.

De tweede keer gaan we het hebben over gezondheid, ziekte en heling en de uitgangspunten van de homeopathie: is het te verklaren waarom homeopathie werkt en waarvan zijn de homeopathische geneesmiddelen gemaakt?

De derde ochtend gaat het over het homeopathisch consult. Wat kunt u verwachten als u naar een homeopaat toe gaat en met welke klachten kunt u daar terecht? Hoe wordt bepaald welk middel u nodig hebt? En we maken een vergelijking tussen reguliere geneeskunde, homeopathie en andere energetische geneeswijzen.
De laatste woensdagochtend kijken we wanneer u zelfmedicatie kunt toepassen met homeopathie en we hebben het over de voors en tegens van vaccinaties.

Ik kan spreken vanuit ruim 30 jaar praktijkervaring als homeopathisch arts.
Iedere les ligt er een syllabus klaar met dia`s van de powerpointpresentatie van die dag en een korte schriftelijke samenvatting. Er zal voldoende ruimte zijn voor vragen.

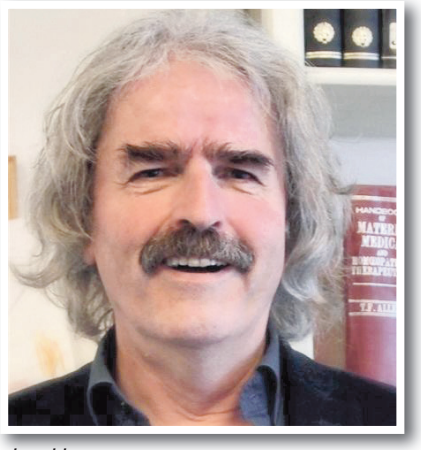

Jan Hoes

Meer informatie en inschrijven via info@eijnderic.nl / www.eijnderic.nl / 0412-454545

BERNHEZE BOUWT

Minder regels
bij bouwen of verbouwen huis of bedrijf

BERNHEZE - **Wilt u bouwen of verbouwen? Dan bepaalt u voortaan zelf hoe uw huis of bedrijf eruit komt te zien. Denk bijvoorbeeld aan het plaatsen van een dakkapel of het gebruik van bepaalde kleuren of materialen. Voorheen beoordeelde de welstandscommissie dit aan de hand van een bouwplan. Vanaf 8 oktober is Bernheze voor het grootste gedeelte welstandsvrij en kunt u in veel gevallen deze stap in het (ver)bouwproces overslaan. De gemeenteraad wil zo het aantal regels en kosten voor inwoners en bedrijven verminderen en de keuzevrijheid vergroten.**

Wat valt er wel onder welstand
Voor een aantal gebieden of situaties blijft de welstandstoets gelden. Zo vindt de gemeenteraad vijftien gebieden in Bernheze cultuurhistorisch zo waardevol dat hiervoor de welstandsregels blijven gelden. Het gaat om historische dorpscentra, woningbouw uit de wederopbouwperiode en een aantal agrarische clusters. Dat zijn een aantal oude boerderijen bij elkaar. Als u een huis of bedrijf in een van deze vijftien gebieden wilt bouwen of verbouwen, toetst de welstandscommissie uw bouwplan. Ook gelden er in de hele gemeente nog steeds regels voor reclameuitingen. Hiermee wil de gemeente wildgroei aan reclame voorkomen. En er kunnen regels gelden bij de bouw van een hele nieuwe wijk. Dan moet er een zogenaamd beeldkwaliteitsplan worden geschreven, waarin staat hoe de bebouwing en omgeving op elkaar zijn afgestemd. Nadat de wijk gebouwd is, wordt hij welstandsvrij.

(Ver)bouwplannen
Wilt u bouwen of verbouwen in de omgeving van een woning of bedrijfspand, dan moet u in een aantal gevallen een omgevingsvergunning aanvragen. Bijvoorbeeld als u een erker aan uw woning wilt bouwen of een schuur of ander bijgebouw wilt plaatsen. Op www.omgevingsloket.nl kunt u voor dit soort zaken een vergunningcheck doen en een vergunning aanvragen. De gemeente

checkt voor u of het bouwplan aan welstandsregels getoetst moet worden.

Meer weten over welstand in Bernheze
Op www.bernheze.org en www.ruimtelijkeplannen.nl zijn de nieuwe regels te vinden.

Een rondje op de bouw...
Heeft u nog vragen?
Vraag het de specialisten.

Janssen & Verkuylen
architecten en ingenieurs

"Met specialisten om u heen bespaart u tijd en energie"

Maxend 35 - 5388 TV Nistelrode
0412 - 850 250 - 06 - 5476 0019
info@jvai.nl - www.jvai.nl

START VERKOOP 12 SFEERVOLLE RIJ- EN HOEKWONINGEN
WOENSDAG 21 OKTOBER A.S. VAN 18.00 TOT 19.30 UUR IN DE PAS IN HEESCH

DE HOEF 2 IS EEN RUIME NIEUWBOUWWIJK
AAN DE RAND VAN HEESCH EN GRENST DIRECT AAN
EEN SCHITTEREND STUKJE VRIJE NATUUR

In dit plan zijn 2 hoekwoningen en 10 rijwoningen te koop. De woningen zijn bijzonder fraai van architectuur en lekker ruim van indeling. Als je alles wilt weten over deze schitterende woningen kom dan naar de start verkoop op 21 oktober in Cultureel Centrum de Pas, De Misse 4 in Heesch.

Prijs vanaf **€ 183.500,- v.o.n.**

VERKOOP EN INFORMATIE
JANSEN & VAN TUIJL MAKELAARS O.G. NVM
T: (0412) 45 15 54
www.jansen-vantuijl.nl

Bernheze makelaars & adviseurs
T: (0413) 24 38 18
www.bernheze.nl

KIJK OOK EENS OP WWW.DEHOEF2.NL

HANS VAN DER VELDEN AANNEMERSBEDRIJF
NIEUWBOUW - VERBOUW - ONDERHOUD
www.hansvandervelden aannemersbedrijf.nl

Bouwservice P. van der Zanden
www.bouwservice pvdzanden.nl

DIB INSTALLATIEBEDRIJF
Loodgieters- en zinkwerken
CV ketels, Badkamers
06-11955220

VAN DUYNHOVEN
Schilder
Glas- en Afwerkingsbedrijf
Glas in lood
www.vanduynhoven.nl

Samen sterker bouwen

Kijk eens hoe prachtig ik woon!

HEESWIJK-DINTHER - Dat kun je met trots zeggen als je straks eigenaar bent van één van de 14 woningen die in het project Hof van Berne te Heeswijk-Dinther gebouwd gaan worden. Projectontwikkeling Van Wanrooij (Geffen) en Quadrant Architecten (Zevenbergen) hebben een schitterend woonproject getekend dat precies in de sfeer van het dorp past. "Er is gekozen voor de vorm van een hof waarin 8 rijwoningen, 2 grote tweekappers en 4 levensloopbestendige tweekappers (voor 1 of 2 persoonhuishoudens) een plaats hebben gekregen.

Projectontwikkelaar Wilbert de Bruyn

Tekst en foto: Hieke Stek

De diverse woningen hebben allemaal verschillende gevels, maar hebben door de kleuren baksteen, dakpannen en uniforme detaillering duidelijk een familiair karakter. Door de luiken en de rode dakpannen krijgen de woningen een dorpse uitstraling, passend binnen de omgeving. Eind van het jaar starten we met de verkoop. Als Van Wanrooij zijn we er trots op om onze bouwkundige handtekening op deze manier in het dorp te zetten", aldus projectontwikkelaar Wilbert de Bruyn.

Projectontwikkeling Van Wanrooij kwam in 2014 als winnaar uit de bus van de verschillende ontwikkelaars die de gemeente Bernheze had uitgenodigd om een plan te ontwikkelen voor het stuk grond aan de Zijlstraat. Grondprijs, aanbod seniorenwoningen, buurtcohesie, social return en duurzaamheid, waren in deze doorslaggevend.

Het is een mooi plan geworden dat prachtige woningen biedt

"In het traject werken we vanaf het begin nauw samen met de architect en de makelaar, in deze Bernheze Makelaars. Met hen zijn we de locatie gaan bekijken, hebben we de woningbehoefte besproken en vervolgens de doelgroepen en woningtypes bepaald. In het plan is duurzaamheid op een hoger niveau getild, zijn de woningen energiezuiniger gemaakt en ook zijn er duurzamere materialen gebruikt dan standaard geldt voor nieuwbouw. Het ontwerp is eind 2014, na een positief besluit van de welstandscommissie, middels een informatieavond aan de omwonenden gepresenteerd.

We hebben van hen positieve feedback gekregen, maar ook kritische opmerkingen over de parkeermogelijkheden, de groenvoorzieningen en de infrastructuur. Hierop hebben we onze plannen bijgeschaafd en begin 2015 opnieuw gepresenteerd."

EIGEN SFEER EN INDELING

Het plan ligt momenteel bij de gemeente voor de wijziging bestemmingsplan procedure. "Nog voor het eind van dit jaar start de verkoop via Bernheze Makelaars. Het is een mooi plan geworden, dat prachtige woningen biedt voor jong en oud vanaf € 185.000,- tot € 285.000,- vrij op naam. Kopers hebben volop bouwkundige mogelijkheden en afwerkopties om het huis met hun persoonlijke sfeer en indeling in te kleuren. Bij de 4 levensloopbestendige tweekappers is er zelfs keuze tussen éénlaagse of tweelaagse woningen.

Het inschrijven voor de nieuwsbrief, waardoor je op de hoogte blijft van alle ontwikkelingen, kan op website: www.hofvanberne.nl. Hierop staan ook de tekeningen en meer informatie", besluit Wilbert.

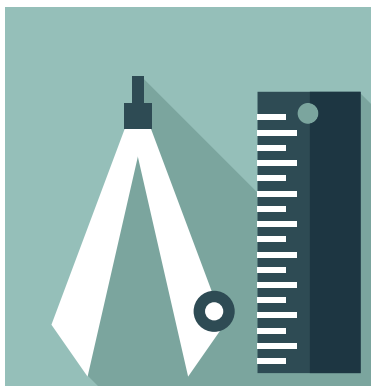

INSTALLATIEBEDRIJF
v. Grinsven
Centrale verwarming - Gas - Water - Sanitaire installaties
Aanleg en onderhoud centrale verwarming
Vervangen cv-toestellen
Loodgieterswerk, dakbedekking
Zoggelsestraat 94 - 5384 VE Heesch - 0412-452072
info@grinsveninstallatie.nl - www.grinsveninstallatie.nl

HET BOUW BLOK
www.hetbouwblok.nl

Informatieavond CPO-project centrum Heeswijk-Dinther

> Bijzonder aan dit project is dat de woningen door de toekomstige bewoners collectief worden gebouwd

HEESWIJK-DINTHER - **Op korte termijn zijn er mogelijkheden voor de bouw van zes patiowoningen aan de Abdijstraat in Heeswijk-Dinther. Hierover wordt op dinsdag 20 oktober een informatieavond gehouden in CC Bernrode in Heeswijk-Dinther.**

Stichting SIR-55 is in overleg met de gemeente actief op zoek gegaan naar een passende locatie voor een CPO-project voor medioren en senioren, waarbij de toekomstige bewoners zelf de regie hebben over het ontwerp van hun toekomstige patiowoningen. Voor met name medioren en senioren is dit woningtype uitermate geschikt, omdat alle voorzieningen op de begane grond gesitueerd worden.
Om hiervoor een geschikte locatie te vinden is Ton Linders - contactpersoon Stichting SIR-55 - met de gemeente Bernheze in overleg getreden. Uitgangspunt daarbij was, dat de te bouwen woningen het liefst zo dicht mogelijk bij alle voorzieningen gebouwd kunnen worden. Hiervoor is inmiddels bovengenoemde locatie gevonden, waardoor de kans groot is om tot de realisatie van een mooi CPO-project te komen.

Bijzonder aan dit project is dat de woningen door de toekomstige bewoners collectief worden gebouwd. Zij bepalen dus, samen met hun toekomstige buren, hoe de te bouwen patiowoningen eruit moeten komen te zien. Door gezamenlijk op te trekken, kunnen de toekomstige bewoners tevens kosten besparen, door bijvoorbeeld gezamenlijk in te kopen. Dit heeft natuurlijk ook een positief effect op de sociale cohesie binnen de nieuw te bouwen woonomgeving. Een manier van bouwen die door vele CPO'ers - die reeds zijn voorgegaan - als zeer positief is ervaren.

Informatieavond
De informatieavond op 20 oktober begint om 19.30 uur. Tijdens deze bijeenkomst ontvangen bezoekers vrijblijvend meer informatie omtrent de te realiseren woningen, de locatie, de bouw, de prijsvorming, etcetera. Wanneer er wordt gestart met de bouw, hangt van de interesse af. Mocht het project snel gevuld zijn, hoopt men in de tweede helft van 2016 te starten met de bouw.

Aanmelden voor de informatieavond kan bij Ton Linders via torili@home.nl of 0413-851518.

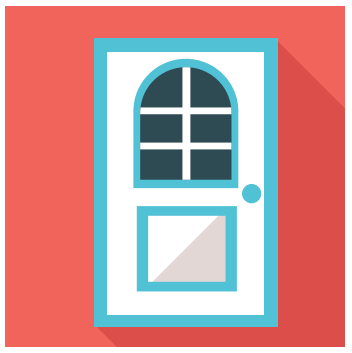

ERVEZA
Verfspeciaalzaak

AKTIE
Professionele muurverven tegen groothandelsprijzen

VEVEO AC plus wit:
Matte muurverf voor binnen- en beschermend buitenschilderwerk.
Kenmerken:
mooi mat, snel droog, goede dekking, was en schrobbaar.
Schrobvastheid min. klasse 2 (goed)
Advies verkoopprijs ~~€ 121,50~~

VEVEO MULTITEX wit:
Matte muurverf voor binnen- en buitenschilderwerk.
Kenmerken:
mooi mat, snel droog, zeer goede dekking, zeer goed reinigbaar, schrobvastheid klasse 1 (zeer goed)
Advies verkoopprijs ~~€ 159,-~~

Voor het mengen op kleur wordt een toeslag berekend van € 5,- per 10 liter.

John F. Kennedystraat 89 - 5384 GB Heesch - 0412-486277

van der HEIJDEN DAKKAPELLEN
www.vanderheijdendakkapellen.nl
Binnen 1 dag geplaatst !

* 15 jaar garantie
* Prefab dakkapellen
* Werkplaats/showroom open op zaterdag van 10.00 - 14.00 uur
* Gratis een vrijblijvende prijsopgave aan huis

Ceresiaan 12a - 5384 VT Heesch
06-22692338
www. vanheijdendakkkappellen.nl

v.d. Akker
aqua service

- Verkoop particulier
- Reparatie en onderhoud
- Tuinberegeningsinstallatie
- PVC buizen + hulpstukken riool en hemelwaterafvoer
- Hogedrukreinigers
- Aspen 2-takt benzine
- Ook voor het slijpen van uw kettingzaag

De Morgenstond 33
5473 HE Heeswijk-Dinther
Tel. 0413 - 331218
Mobiel 06 53708630
E-mail: info@waterpomp.eu
www.waterpomp.eu

Ook voor horren ga je dus naar

hubo
Overtref jezelf

Maxend 5 - Nistelrode
0412-611033

Horren: dé manier om je huis te ventileren

Horren zijn een handig hulpmiddel om je huis het hele jaar door te ventileren en om insecten, pollen en stuifmeel niet binnen te laten komen. Bij Hubo vind je een breed assortiment horren die te plaatsen zijn op ramen en deuren.

Voor de doe-het-zelvers is het plaatsen van horren een leuke klus voor op een regenachtige zondag of bijvoorbeeld voor in de herfstvakantie. Wil je dit klusproject liever uitbesteden? Hubo kan heel je huis van horren voorzien. Eerst meten we alles gratis bij je op, daarna komt onze kundige montagedienst alles naadloos en strak bij je plaatsen.

Ook voor horren ga je dus naar Hubo!

VERHOEVEN MONTAGE
SYSTEEMWANDEN
PLAFONDS
KEUKENBOUW
INTERIEURWERKEN
Runstraat 5 / 5384 VH Heesch
Telefoon 0412-45 65 02
info@verhoeven-montage.nl
www.verhoeven-montage.nl

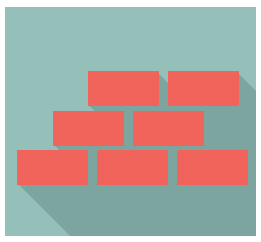

DOWNLOAD ONZE WEBAPP!
GEBRUIKTEBOUW MATERIALEN.COM
Zoekt u gebruikte bouwmaterialen?
www.gebruiktebouwmaterialen.com
Openingstijden / Afhalen: Ma-Vr: 8:00-18:00 / Za: 8:00-15:00
Bezoekadres: Bobbenagelseweg 10a, 5491 VL Sint-Oedenrode
Telefoonnummer: +31 (0)413 490524
E-mailadres: info@gebruiktebouwmaterialen.com

Schildersbedrijf Theo Wijnen
Catharinahoeve 23 - Heesch
06-53740305

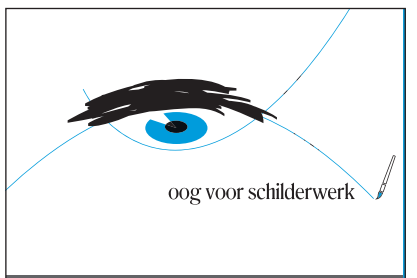

Peter van Roosmalen Schilderwerken
Koksteeg 50 - Vinkel
06-10189411

HERMES
RENOVATIE & ONDERHOUD
06 - 26 44 37 27 www.hermesheesch.nl

OPEN HUIS VRIJDAG 16 OKTOBER 2015 VAN 15.30 TOT 17.00 UUR

D'N TOL

Plattegrond patiowoning

NOG 2 SCHITTERENDE PATIOBUNGALOWS PER DIRECT BESCHIKBAAR IN HET CENTRUM VAN HEESWIJK-DINTHER

BURGEMEESTER BREUKELSTRAAT 10
- Woonoppervlakte 96 m²
- Kaveloppervlakte 184 m²
- Inhoud 335 m³
- Inclusief luxe keuken en badkamer
- 2 ruime slaapkamers
- Parkeren op eigen terrein
- Koopsom **€ 225.000,- v.o.n.**

BURGEMEESTER BREUKELSTRAAT 3
- Woonoppervlakte 104 m²
- Kaveloppervlakte 185 m²
- Inhoud 360 m³
- Inclusief luxe keuken en badkamer
- 2 ruime slaapkamers
- Parkeren op eigen terrein
- Koopsom **€ 230.000,- v.o.n.**

INFORMATIE EN VERKOOP
Bernheze makelaars & adviseurs
Bernheze Makelaars & Adviseurs
Bitswijk 10 | 5401 JB Uden
T: (0413) 24 38 18
info@bernheze.nl
www.bernheze.nl

ONTWIKKELING EN REALISATIE
MULLER BOUW

Een uitdaging voor onze lezers, puzzel mee!

WIN EEN WAARDEBON NAAR KEUZE

HEERKENS Interieurs
Maatwerk, ons werk!

Deze bedrijfspuzzel is onderdeel van een serie puzzels die elke maand terugkomt.

ONDER DE INZENDERS MET DE JUISTE OPLOSSING WORDT EEN WAARDEBON VAN € 50,- VERLOOT.

Deze waardebon is in te leveren bij een van de bedrijven op deze pagina. Stuur het goede antwoord voor 31 oktober naar: info@demooibernhezekrant.nl.

Winnaar vorige bedrijfspuzzel: Merel van Erp

HORIZONTAAL

2. Het bedrijf met Dutch design glazen meubels en woonaccessoires.
3. Zij bouwen landelijke bouwwerken.
4. Ben hen ontdekt u de kleuren, materialen en mogelijkheden in interieuradvies, net buiten Bernheze.
5. Bij dit bedrijf kunt u terecht voor al uw glas in lood wensen.
6. Ook voor boomstamtafels kunt u hier terecht.
7. Alles op het gebied van stoffering op Broekhoek Heesch.
8. Doe-het-zelf winkel met Ladiesnight op 16 oktober.
9. Bedrijf voor loopbaanbegeleiding, training en coaching.
10. Een woningstoffeerder op het bedrijventerrein in Nistelrode.
11. Sinds kort uitgebreid met Morgana, mijn stijl van slapen.
12. Kom met ons tot een passend keukenconcept.
13. Universeel autobedrijf aan de Brouwersstraat, dealer van Requal.
14. Bedrijf is actief in loodgieters- en fitterswerk; installatie van sanitair en van verwarmings- en luchtbehandelingsapparatuur.

VERTIKAAL

1. Actief in het onderhoud, renovatie en nieuwbouw schilderwerk.
3. Kozijnen en overkappingen in de Kruishoekstraat.
13. Voor al uw reparaties of updates aan pc of laptop.

Oplossing:

OKTOBER Woonmaand

Voor een nieuwe kijk op uw bestaande interieur

Atelier van Marijke Floris Wonen

BERLICUM - **De herfst en winter dienen zich aan, de avonden worden weer langer. De uren die we binnenshuis doorbrengen vermenigvuldigen zich. Daarom een perfect moment om het interieur eens onder de loep te nemen en kleine veranderingen aan te brengen die grote effecten hebben.**

Wilt u al langer een nieuwe bekleding op die bank, die u niet weg wilt doen omdat hij zo lekker zit? Of bent u de gordijnen beu en wilt u liever eigentijdse blinds? Gemaakt van prachtige stoffen en in warme kleuren?

Brengt u dan een bezoek aan het Atelier van Marijke Floris Wonen, waar uw stoelen en banken kunnen worden gerestaureerd en gestoffeerd, blinds en gordijnen kunnen worden gemaakt. In een landelijk gelegen boerderij in Berlicum treft u in het stijlvolle Atelier tevens een ruime keuze aan nieuwe meubels, verlichting, prachtige stoffen en decoraties van de hoogste kwaliteit. Marijke Floris adviseert met haar kennis en ervaring en creëert met haar gevoel voor harmonie en kleur om uw interieur een nieuw cachet te geven naar uw wensen.

Marijke Floris geeft tevens in haar Atelier stoffeercursussen. Laat u inspireren en breng een bezoek aan Marijke Floris Wonen

Marijke Floris Wonen
De Ploeg 30 Berlicum - 073-5035305
info@marijkefloriswonen.nl - www.marijkefloriswonen.nl.
Openingstijden: donderdag, vrijdag en zaterdag
van 10.00 tot 16.00 uur of maak een afspraak.

Handmatige verstelling van rug- en voetsteun, verstelbare neksteun, maten small, medium of large, meerprijs leder.
Elek. verstelbaar (2 motoren) nú € 695

Elektrische verstelling van rug- en voetsteun (2 motoren), sta-op-hulp, verstelbare neksteun, maten small, medium of large, meerprijs leder.

LEKKER OPSTAAN
Comfortabele stoelen & bedden

Molenstraat 15
5482 GA Schijndel
073-5494650
info@lekker-opstaan.nl
www.lekker-opstaan.nl

100% comfort

FESTON Tapijten HEESCH
complete woninginrichting
Al meer dan 25 jaar ervaring en een begrip in Heesch

De herfst is weer begonnen en er wordt weer meer binnen geleefd.

Dus kleden (karpetten) komen weer tevoorschijn. We hebben een ruime keus van zowel standaard als op maat gemaakte karpetten. Voor een ieder een mooie prijs met speciale kortingen.

Kom geheel vrijblijvend langs en bekijk onze nieuwe collectie.

SPECIAAL VOOR ALLE NIEUWBOUWERS IN HEESCH EN OMSTREKEN:

EXTRA KORTING
BIJ INLEVERING VAN DEZE ADVERTENTIE

www.festontapijtenheesch.nl
Broekhoek 52 5384 Heesch • tel. 0412-451394

HET MOMENT OM
DE KOZIJNEN EN DEUREN
VAN MORGEN
TE ONTDEKKEN

BESTEL JE KOZIJNEN EN DEUREN VOOR 31 OKTOBER 2015 EN ONTVANG
10 % KORTING

STRIEN
Kozijnen en overkappingen
Heesch
0412-453630
fstrien@home.nl
www.strienheesch.nl

OKTOBER Woonmaand

Hoe ziet jouw droomhuis eruit?

KIES DE JUISTE KLEUR verf

De keuze voor de juiste kleur verf voor je interieur kan veel twijfels en onzekerheid veroorzaken. Waar moet je beginnen? Veel doe-het-zelvers maken regelmatig dezelfde fouten voordat ze de hulp van een kleurstylist inschakelen.

Grote fouten bij het kiezen van de juiste kleur verf voor je interieur:

DE NIEUWE VERFKLEUR WORDT GEKOZEN IN EEN BOUWMARKT OF WINKEL VOL HELDER TL LICHT

Kleur komt in een winkel heel anders over dan in je eigen interieur. Juist door kleur pas te kiezen in je eigen huis zal je zien dat de omgeving zoals meubelen, vloer en textiel enorm veel invloed hebben op het effect van de gekozen verfkleur.

DE VERFKLEUR WORDT GEKOZEN VANUIT EEN KLEIN KLEURSTAALTJE

Kleine staaltjes zijn misleidend; test, zodra je de juiste verfkleur gekozen hebt, deze eerst op een groter oppervlak, zoals op A4 formaat of op een groot stuk karton, waardoor je de kleur beter kunt beoordelen.

JE STAAT ER NIET BIJ STIL DAT DE VERFKLEUR IN DE LOOP VAN DE DAG KAN VERANDEREN

Door lichtval zal kleur gedurende de dag steeds anders overkomen. Neem kleurstalen altijd eerst mee naar huis voordat je de juiste verfkleur kiest, zodat je kunt checken of de kleuren mooi in je interieur passen en hoe de kleur werkt in de betreffende ruimte.

HALS OVER KOP AAN DE SLAG GAAN ZONDER EEN VOORAF BEDACHT INTERIEURPLAN

Voordat je je interieur gaat veranderen, kun je het beste eerst starten met het maken van een interieurplan. Je kunt pas kleur kiezen als je ook hebt bedacht welke materialen, meubelen en styling je wilt combineren.

MUSTHAVES

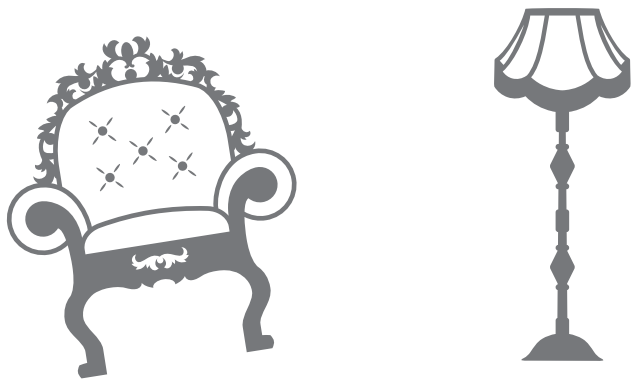

Heerkens Interieurs ook voor op maat gemaakte boomstamtafels

HEESWIJK-DINTHER - **Wie op zoek is naar een unieke boomstamtafel op maat hoeft niet langer te zoeken. Hét adres hiervoor is namelijk Heerkens Interieurs op Laag Beugt 1 in Heeswijk-Dinther. Hier vindt men een uitgebreide collectie van prachtige grote tafels. In allerlei houtsoorten, mét en zonder scheuren en/of noesten en diverse (ijzeren) onderstellen. Deze worden naar wens van de klant gemaakt.**

Dirk Heerkens

Foto en tekst: Wendy van Lijssel

Heerkens Interieurs is de specialist als het gaat over het verwerken van hout tot mooie kwalitatief zeer goede en eigentijdse meubels. De huidige trend op dit moment wordt bepaald door grote landelijke tafels gemaakt van boomstammen in combinatie met verweerde matte kleuren en doorgaans een ijzeren onderstel.

Laatstgenoemde hoeft overigens niet. Dat kan ook een houten onderstel zijn. Eigenlijk kan alles bij Heerkens Interieurs want er is een goed uitgeruste meubelmakerij en spuiterij waar alles in overleg met de klanten exact naar wens vervaardigd wordt.

"Wij maken al enige jaren boomstamtafels van diverse houtsoorten. Het merendeel wordt gemaakt van Nederlandse iepen- en Duitse eikenstammen van gemiddeld zes meter lang. Duurzaam gekapt hout in een straal van een paar honderd kilometer van Heeswijk-Dinther", vertelt directeur Dirk Heerkens. Hij benadrukt dat afgezien van de bankstellen en stoelen, nagenoeg alles van hout door Heerkens Interieurs zelf gemaakt wordt en dat het niet overdreven is te stellen dat wat van Heerkens Interieurs komt Nederlands hand- én vakwerk is. De betreffende boomstamtafels hebben een natuurlijke uitstraling. Door gebruik van speciale loogbeitsen

Duurzaam gekapt hout

zijn er ontzettend veel kleurmogelijkheden. Hoewel het lijkt of de tafels ongelakt zijn, worden ze zelfs drie keer gelakt met een super matte tweecomponentenlak. "De tafels verkleuren niet, geven geen kringen en zijn absoluut onderhoudsvrij", aldus Heerkens stellig. Omdat Heerkens Interieurs alles in eigen beheer vervaardigt is er voor de klant een prima kwaliteit/prijsverhouding. Tel daarbij op dat naast de collectie uit de showroom de klant ook zelf exact kan aangeven wat hij gemaakt wil hebben. De mogelijkheden voor de klant zijn dus vrijwel onbeperkt .

FOTO KEETELS
foto video studio
Cursus volgen?

Wij verzorgen diverse cursussen en workshops
Meer informatie?
Vraag het in de winkel of kijk op fotokeetels.nl
Ook leuk om cadeau te geven!
Parkeren voor de deur
Molenstraat 1
www.fotokeetels.nl
5482 GA Schijndel
info@fotokeetels.nl
073 5492859

‘Ze kwamen van heinde en verre’

Reünie voormalige disc

HEESWIJK-DINTHER - In de gloriejaren telde een uitgaansavond wel 1000 bezoekers. Plaatselijk, regionaal en zelfs over de provinciegrenzen heen werd De Ploeg in Dinther gezien als het walhalla van ‘gezelligheid kent geen tijd’. Een vernietigende brand maakte een eind aan het feest. Wat voor velen rest, zijn de goede herinneringen. Deze kunnen gedeeld worden op De Ploeg reünie op zondag 25 oktober in Zaal De Toren.

Gonnie Broeren

Tekst en foto: Wendy van Lijssel

Rabobank Clubkas Campag

Ben je lid van Rabobank Oss Bernheze? Steun verenigingen in de regio dan tijdens de Rabobank Clubkas Campagne. Hiermee brengen we samen de clubs verder en helpen we ze om hun doelen te bereiken. Leden van de bank ontvangen hiervoor een persoonlijke stemcode.

Breng jouw stem uit via www.rabobank.nl/ossbernheze van maandag 12 oktober t/m zondag 25 oktober 2015.

Een aandeel in elkaar

Rabobank

Altior Heeswijk-Dinther
Avesteyn Heeswijk-Dinther
BC Argus Heeswijk-Dinther
Beekgraaf oudervereniging Nistelrode
Biljartvereniging Asperia/AquaRest Heeswijk-Dinther
Bridgeclub De Klotbeek Heeswijk-Dinther
Buro Lima Heeswijk-Dinther
Buurtvereniging ‘De Zwarte Molen’ Nistelrode
Buurtvereniging de schoolstraat Heeswijk-Dinther
Buurtvereniging ‘T Lieske Vorstenbosch
CS De Wevers Nistelrode Nistelrode
Cultureel Centrum Servaes Heeswijk-Dinther
De Geitenwei Heesch
De Heemskinderen Nistelrode
De Kleine Parcival Heesch
De Pas Heesch
De Rooie Tesneuzik Heesch
De Stuik Vorstenbosch
De Toermalijn Oudervereniging Heesch
De Zandkruiers Loosbroek
D’n Eik Heesch
Dorpszeskamp HDL Heeswijk-Dinther
DV Dancing Kids Nistelrode
EHBO Heesch Heesch
EHBO Nistelrode Nistelrode
Fancyfair Vorstenbosch
Fanfare Aurora Heesch
Fanfare St.Lambertus Nistelrode Nistelrode
FC de Lekke Tube Loosbroek Loosbroek
Gehandicaptenbal Nistelrode
Gehandicaptenvereniging DIO Heeswijk-Dinther
Gilde Nistelrode Nistelrode
Gilde sint antonius abt Vorstenbosch
Gymnastiek en turnvereniging Sine-Cura Heeswijk-Dinther
Gymnastiek Vereniging HGC Heesch Heesch
Handbalvereniging DOS 80 Heesch
HBV (Heesche Badminton Vereniging) Heesch
Heemkundekring Nistelrode
Heemkundekring de Elf Rotten Heesch
Heemkundekring De Wojstap Heeswijk-Dinther
Heesch Presenteert Heesch Heesche
Bridge Club Heesch
Het Akkerveldje Heesch
Hockeyclub HDL Heeswijk-Dinther
Horizon Ziekenvereniging Heesch
HVCH Heesch
Intocht Sint Nicolaas Heesch Heesch
Jeugdcarnaval HDL Heeswijk-Dinther
Jong Nederland Vorstenbosch Vorstenbosch
Jong van Harte Revue Heesch
KBO Loosbroek Loosbroek
KBO Heesch Heesch
KBO Heeswijk Heeswijk-Dinther
KBO Nistelrode Nistelrode
KBO Vorstenbosch Vorstenbosch
KBO-Dinther Heeswijk-Dinther
Kerncommissie Loosbroek Loosbroek
Kersouwe Heeswijk-Dinther
Kinder Muziek Tejater Speelgoetd Heeswijk-Dinther
Koninklijke Fanfare St. Willibrord Heeswijk-Dinther
Koor Frappant Vorstenbosch
Koraal Heesch
Korloo Loosbroek
La Orféon Loosbroek
M.S.O. Heesch
Meierijsche Museumboerderij Heeswijk-Dinther
Mini Heesch Heesch
NON - Net Over ‘t Netje Heeswijk-Dinther
Notenkrakers Vorstenbosch Vorstenbosch

otheek De Ploeg

‘Het walhalla van gezelligheid kent geen tijd’

In 1970 werd in Dinther discotheek De Ploeg geopend. Een uitgaansgelegenheid die snel naam en faam verwierf en bezoekers trok van heinde en verre. Vanwege de sfeer, maar ook omdat er vaak toonaangevende bands speelden. “Long Tall Ernie and the Shakers, Sandy Coast, Q’65, The Outsiders, Pussycat en zelfs Pink Floyd”, somt Gonnie Broeren uit Sint Michielsgestel op. Zij was een échte Ploegganger. “Er waren destijds meerdere goede uitgaansgelegenheden, maar De Ploeg was ‘je-van-het’”, aldus Gonnie resoluut.
Ze koestert dierbare herinneringen aan de fijne sfeer, goede muziek en de, volgens haar, leuke inrichting met veel nisjes, donkere hoekjes, een podium en dansvloer met een dakje erboven. Er was overigens niet altijd live muziek. “Mari van Driel was er dj, maar ook de intussen befaamde modeontwerper Addy van den Crommenacker draaide er platen”, lacht Gonnie. Zij is niet de enige die met weemoed terugblikt. Dat doen ook Anita Heerkens, Bernadette Smits en Carien van Zutphen. Samen organiseren zij op zondag 25 oktober van 15.00 uur tot 20.00 uur een reünie voor het voormalige uitgaanspubliek.

De dames zorgen voor gepaste muziek. “Rockband Purple Haze speelt en er zijn gastoptredens van Tonny van den Bosch, Harrie van Essen als Wally Tax en Bart van Gerven met Santana muziek”, vertelt Gonnie. De genoemde dames zijn druk met het verzamelen van foto’s uit die tijd. “De Ploeg brandde in mei ’77 af. Ook foto’s gingen verloren”, aldus Gonnie spijtig. De dames moeten het hebben van kiekjes uit de privécollecties. Ze roepen iedereen op om een gescande of gekopieerde afdruk te sturen. Deze worden verwerkt in collages die als decoratie dienen.

AANMELDEN
Iedereen is van harte welkom. De kosten zijn € 27,50 p.p. inclusief eten, drinken, goeie muziek en gedeelde herinneringen. Belangrijk te melden is, dat er geen galadiner inbreuk gaat maken op de sfeer, maar het iets zal zijn wat past in die tijd. Wel is het nodig dat de organisatie weet op hoeveel personen zij kan rekenen.
Aanmelden kan tot 20 oktober via gonnie.broeren@live.nl en betaling met vermelding van naam op NL55 RABO 030 2968 768.
Gonnie; “Ik, maar ook Anita, Bernadette en Carien hebben er zin in om iedereen weer te zien, lekker bij te buurten en met de voetjes van de vloer te gaan.”

rne

ELKE STEM TELT!

Ontmoetingstuin Servaes Heeswijk-Dinther
Oranjecomité Loosbroek Loosbroek
Ouderraad Bolderik Heeswijk-Dinther
Ouderraad Op Weg Vorstenbosch
P.H.V. Vriend bij Dag en Nacht Nistelrode
Parcival Heesch
Popkoor Noiz Heesch
Prinses Irene Nistelrode
Pub’07 Haren Qwiek voor Heelwijk Heesch
Oss ReumaPatiëntenVereniging Oss e.o. Heesch
Ruitersportvereniging de Valianten Heeswijk-Dinther
Schietsportvereniging Hedilo Heeswijk-Dinther
Scouting Heesch Heesch
Sint-Willebrordusgilde Heeswijk Heeswijk-Dinther
SJB Nistelrode Nistelrode
Smash 70 Heeswijk-Dinther
Speciaalclub Exoten en Parkieten Heeswijk-Dinther
Stal Bertus Loosbroek
Stichting Carnaval De Piereslikkers Vorstenbosch
Stichting Carnavalsviering Heesch (SCH) Heesch
Stichting Danssport Nistelrode Nistelrode
Stichting De Kreuge Loosbroek
Stichting Enerzjiek Heesch
Stichting Jeugdbelangen Vorstenbosch Vorstenbosch
Stichting Jeugdwerk Loosbroek Loosbroek
Stichting Kasteel Heeswijk Heeswijk-Dinther
Stichting Natuurspeeltuin De Zwarte Molen Nistelrode
Stichting Pallet Loosbroek
Stichting Ranja Heeswijk-Dinther
Stichting Wielerevenementen Bernheze Heeswijk-Dinther
Streetdance Vorstenbosch Vorstenbosch
T.V. de Broekhoek Heesch
Tennisvereniging de Hoef Heesch
Tennisvereniging T.V.V. 82 Vorstenbosch
Tennisvereniging Telro Nistelrode
Toerclub de Kachelders Heeswijk-Dinther
V.i.V.i.N. Nistelrode
Visclub Vorstenbosch
Vivace Heeswijk-Dinther
Vogelvereniging Vogelvreugd Heeswijk-Dinther
Voetbalvereniging Heeswijk Heeswijk-Dinther
Vorstenbosch Pakt Uit Vorstenbosch
Vorstenbossche Boys Vorstenbosch
Vrouwen Samen Actief Heeswijk-Dinther
W.O. Jeugd- en Gezinsvierdaagse Heeswijk-Dinther
Welzijn bewoners van Bernezorg Heeswijk-Dinther
Wereldwinkel Nistelrode Nistelrode
WHV Loosbroek
WILLIBRORDCENTRUM Heeswijk-Dinther
Winning Mood Nistelrode
Zaalvoetbalvereniging HDL Heeswijk-Dinther
Zaalvoetbalvereniging Heesch Heesch
Zonnebloem Heeswijk-Dinther-Loosbroek-Vorstenbosch Heeswijk-Dinther
Zonnebloem Nistelrode Nistelrode
Zwem- en Polovereniging Gorgo Heeswijk-Dinther
Zwembad ‘t Kuipke Heesch

WEEKEND VOORDEEL!
16 T/M 18 OKTOBER
ALDI

6 STUKS
Suikerbollen
Heerlijk mals. 240 g
WEEKEND 0.99

Grote kruimige aardappelen
2.5 KG

WEEKEND 1.49

Snoeptomaten
500 G

WEEKEND 1.99

Jonagold appelen
1.5 KG

WEEKEND 0.89

Grapefruits
2 STUKS

WEEKEND 0.99

Black Angus burgers*
2 stuks.
260 G

WEEKEND 1.99

Kalkoenbiefstuk*
Met kruidenboter.
320 G

WEEKEND 2.49

ALDI KIEST VOOR FAIRTRADE

Fairtrade honing
In handige knijpfles.
350 G

FAIRTRADE MAX HAVELAAR 2.49

Fairtrade landenchocolade
100 G

FAIRTRADE MAX HAVELAAR 1.09

Fairtrade hagelslag
Extra puur met 40% cacao.
400 G

FAIRTRADE MAX HAVELAAR 1.79

Biologische Fairtrade bananen
CA. 500 G

FAIRTRADE MAX HAVELAAR 0.95

Zet- en drukfouten zijn voorbehouden. *Uit de koeling.

KIJK VOOR AL ONZE FAIRTRADE ARTIKELEN OP WWW.ALDI.NL

HOGE KWALITEIT - LAGE PRIJS
www.aldi.nl

25th ANNIVERSAR

EURONICS

Bij aanschaf van minimaal 4 Zanussi inbouwapparaten: **5 JAAR VOLLEDIGE GARANTIE!**

SET VAN 2 DUBBEL-WANDIGE GLAZEN
14,95

PHILIPS KOFFIEZET-APPARAAT
HD7435/20
~~39,95~~
28,-

~~179,-~~
149,-
ZANUSSI INBOUWAFZUIGKAP
ZHC 6131 X

VET-LOSWEKER
6,49

A+
VAAT-WASSER-REINIGER
4,99

~~499,-~~
349,-
ZANUSSI INBOUWVAATWASSER
ZDT 21001 FA

INBOUWOPLOSSINGEN VOOR ELKE PRIJSKLASSE!

EURONICS-SETPRIJS
VAATWASSER, INDUCTIEKOOKPLAAT, INBOUWAFZUIGKAP EN KOELKAST
ZDT 21001 FA+ZEL 6640 XBA+ZHC 6131 X+ZBA 15021 SV
Van ~~1456,-~~ voor 1186,-
NU 1099,-
357,- VOORDEEL!

KOOKPLAAT-REINIGER
6,49

~~479,-~~
439,-
ZANUSSI INBOUW-INDUCTIEKOOKPLAAT
ZEL 6640 XBA

A+
~~299,-~~
249,-
ZANUSSI INBOUWKOELKAST
ZBA 15021 SV

KNIP VOORDEEL

USB 2.0

Normaal 9,99
5,-

SCROLLMUIS
X1200 WIRED BLACK MOUSE

Eenvoudig en stijlvol. Het dubbelzijdige ontwerp maakt hem geschikt voor links- en rechtshandig gebruik. Aansluiten en direct gebruiken met een USB-verbinding.

Draadloos printen, overal in huis!

USB 2.0
DRAADLOOS

~~79,95~~
64,95

ALL-IN-ONE PRINTER
ENVY 4500

Veelzijdig printen, scannen en kopiëren. Display, printen vanaf smartphone en tablet, printen via internet, Invoercapaciteit 100 vel, USB 2.0, Wifi, Apple AirPrint, HP ePrint.

Print eenvoudig vanaf uw mobiele apparaat via uw draadloze netwerk.

Dankzij HP mobiele printtechnologie kunt u nu praktisch alles eenvoudig vanaf uw smartphone of tablet printen. U hoeft alleen maar verbinding te maken met hetzelfde netwerk als uw printer.

Vakkundig personeel · Advies op maat · Installatie en service

Afbeeldingen kunnen afwijken ten opzichte van de opgegeven typenummers. Aanbiedingen zijn geldig tot en met zondag 18 oktober 2015.

Euronics Schijndel Hoofdstraat 90, tel: 073-5495427

Van Soest & Partners steekt Altior E3 in het nieuw

HEESWIJK-DINTHER - Zaterdag 10 oktober was er een verrassing voor de speelsters van Altior E3. Ze kregen nieuwe shirts uit handen van Chris-Stan van Daal van Van Soest & Partners. Amber, Krissie, Danni, Raafke en Charlotte zagen er mooi uit in hun hippe shirts. Namens Altior waren er bloemen voor Christ-Stan en natuurlijk een bedankwoordje. Altior is altijd erg blij met dit soort sponsoring.

voetbal

Prinses Irene verslikt zich in counters Venhorst

VENHORST/NISTELRODE - **Prinses Irene verslikte zich op bezoek bij Venhorst in de counters van de thuisclub: 2-2.**

Verslag: A.v. Lokven Foto: T. Bevers

Je kunt er van alles van vinden, maar het debuterende Venhorst verdient alleen maar respect. In een dorp van minder dan 2000 inwoners een voetbalclub hebben die in de 2e klasse speelt, is heel knap. Des te meer als je dat doet met alleen maar jongens uit het dorp en de spelers betalen ook gewoon contributie. Dat het spel wat ze spelen helemaal is afgestemd op de tegenstander en erg verdedigend is, kun je ze dan ook niet verwijten. Prinses Irene wist zich in de eerste helft geen raad met de vlijmscherpe counters en keek tegen een 2-0 achterstand aan. De speersnelle Thijs van Sleeuwen schoot na 9 minuten al de 1-0 achter de kansloze Van Venrooij. Na een half uur stond het zelfs 2-0. Een vrije trap werd door de ijzersterke verdediger Luuk van de Bogaard ingekopt.

In de tweede helft was Prinses Irene heer en meester, al bleef het oppassen voor de vlijmscherpe counters, waarbij Thijs van Sleeuwen een ware plaag bleef. In de 68e minuut was het Douwe Herckenrath die tegen scoorde. Acht minuten later kopte Wibe van Rooij fraai een voorzet van Teun van Schadewijk in de kruising, 2-2. Daarna waren er nog een paar grote kansen voor Prinses Irene, maar ook Venhorst kwam er nog een paar keer goed uit. Gescoord werd er echter niet meer.

voetbal

Knappe overwinning Prinses Irene vrouwen

NISTELRODE - **In een leuke wedstrijd, waarin beide ploegen aanvallende intenties hadden, wonnen de vrouwen van Prinses Irene met 4-3 van de nummer 2 van de ranglijst, FC Berghuizen. Prinses Irene neemt nu de tweede plaats over van Berghuizen, al staan de ploegen in deze hoofdklasse kort bij elkaar.**

Berghuizen begon sterk aan de wedstrijd en had gedurende de wedstrijd vier keer 'n een-tegen-een situatie ten opzichte van keepster Eileen Rengers. In alle gevallen bleef Eileen winnaar.
Elke fout van Berghuizen achterin werd genadeloos afgestraft. Dit leverde een 3-1 ruststand op, nadat eerst Elien Ploegmakers na goed doorzetten voor de 1-0 zorgde. De 2-0 voorsprong kwam op naam van Veerle Donkers, die een fout van de keepster goed inschatte. In de 36e minuut wist Berghuizen via Pegge eindelijk een van de kansen te benutten. Daar ging echter wel een buitenspel situatie aan vooraf. De uitstekend leidende scheidsrechter besliste anders. In de 39e minuut was de marge alweer drie omdat, de vandaag opnieuw ongrijpbare, Talitha Groenendaal goed doorging en de 3-1 binnenschoot.

Na de rust kwam Prinses Irene beter uit de startblokken. De weer herstelde en goed aanwezige Renske van den Brand zette Sharron van Os vrij voor de goal. Ondanks de korte dekking, wist Sharron de kans op fraaie wijze te verzilveren, 4-1. Berghuizen toonde aan over veel veerkracht te beschikken. Een onnodige overtreding binnen de zestien zorgde voor een terechte penalty, die Fricke binnen schoot: 4-2. Het spel van Prinses Irene werd onrustiger en in de 95e minuut wist Berghuizen opnieuw via Pegge, na een inschattingsfout, zelfs de 4-3 op fraaie wijze te produceren. Er was voor de tegenstander daarna geen tijd meer om nog meer te halen.

korfbal

Altior B1 wint hoofdklasse-derby

ERP/HEESWIJK-DINTHER - **Altior B1 won de hoofdklasse-derby tegen Korfrakkers B1 uit Erp.**

Altior B1 was erop gebrand deze wedstrijd te winnen en dat zag je ook vanaf het eerste fluitsignaal. De ploeg kwam voor met 0-2. Daarna waren er nog goede mogelijkheden om verder weg te lopen, maar De Korfrakkers kwamen terug tot 1-2. Altior vergrootte de voorsprong tot 1-3. Nog voor rust werd het 2-3. Na rust werd het zenuwslopend en bleef het lang 2-3, dus werd er gewisseld en dat bleek een gouden wissel, want Yara scoorde 2-4.

De Korfrakkers kwam op gelijke hoogte: 4-4. Altior ging weer wisselen in het aanvalsvak en weer was er een gouden wissel, want Kristel scoorde de 4-5, tevens de eindstand.

DDW 1 – Altior 1: 16-13
DDW 2 – Altior 2: 12-8
Altior 3 – Flamingo's 2: 10-6
BMC 2 – Altior 4: 6-9
Altior 5 – De Kangeroe 3: 6-6
Prinses Irene 4 – Altior 6: 3-8
Be Quick MW1 – Altior MW1: 11-6
Altior R1 – Flash R1: 3-2
JES A1 – Altior A1: 3-4
Korloo B1 – Altior B2: 9-9
De Korfrakkers C1 – Altior C1: 6-4
Altior C2 – De Korfrakkers C3: 4-1
Altior C3 – Be Quick C2: 2-6
Altior D1 – Korloo D1: 16-0
De Korfrakkers D2 – Altior D2: 6-1
Altior D3 – Flamingo's D1: 0-8
Rooi E1 – Altior E1: 6-3
Altior E2 – BMC E2: 2-3
Altior E3 – SCMH E1: 3-3
Tovido E1 – Altior E4: 4-4
Altior F1 – BMC F1: 6-5
Be Quick F2 – Altior F2: 2-3
Altior W1 – De Korfrakkers W1: 8-3. Strafworpen: 6-3.

BRUS MOTORS® BV
engines, transmissions & parts

Brus Motors B.V. is een groothandel in gebruikte nieuwe en gereviseerde automotoren, versnellingsbakken en motor gerelateerde onderdelen. Levering geschiedt door heel Europa. De kracht van ons bedrijf wordt gevormd door levering uit de zeer grote voorraad.

(revisie) Monteur

Functie-informatie:
Revisie werkzaamheden uitvoeren aan automotoren, zoals cilinderkop revisie, blok boren en honen, (krukas slijpen). Motor weer samenbouwen.

Uw profiel:
Gedacht wordt aan iemand die ervaring heeft m.b.t. het reviseren van (auto)motoren of bijvoorbeeld een automonteur die zich hierin wil specialiseren.

Wij bieden:
Een uitdagende baan (40 uur) in een gezond bedrijf met grote betrokkenheid van de medewerkers naar elkaar en de onderneming. Uiteraard een salaris in overeenstemming met de zwaarte van de functie.

Reageren:
Stuur uw sollicitatiebrief met CV naar:
Brus Motors BV, t.a.v. R. Brus
Madame Curieweg 13, 5482 TL Schijndel
Tel. 073-5479542
E-mail: ruud@brusmotors.com

Influsso
Werken in een flow

Op weg naar een andere baan? Influsso helpt je op weg door loopbaanbegeleiding, coaching of workshops.

Aanbod workshops oktober en november:

CURRICULUM VITAE
Een CV waar je toekomstige werkgever niet omheen kan!
LINKEDIN: LINKEDIN WERKT!
Vinden en gevonden worden
NETWERKEN
Hoe zet ik mijn netwerk in om een baan te vinden?

Voor meer informatie , data, aantrekkelijke tarieven en inschrijven: www.influsso.nl of bel 06-23669373.

Jacqueline Gerrits - Loopbaanbegeleiding - Coaching
Vleutloop 44 - 5384 WZ HEESCH - 06-23669373
info@influsso.nl - www.influsso.nl

jeu de boules

Lucy van Geffen en Bart van de Brand kampioen jeu de boules

NISTELRODE – **Op De Gildenhof vonden zaterdag 10 oktober de jaarlijkse Nistelrodese kampioenschappen jeu de boules plaats. Met een gewijzigde opzet - doublettes in plaats van triplettes - wisten Lucy van Geffen en Bart van de Brand de eerste prijs te behalen. Zij mogen zich nu een jaar lang Nistelrodese kampioen jeu de boules noemen.**

Het Gilde St. Antonius Abt – St Catharina had met medewerking van de jeu-de-boulesclub Die Lé de organisatie weer keurig op orde. De deelnemende teams meldden zich allemaal rond de klok van 10.00 uur en zo kon, na het welkomstwoord door Ruud van de Linde, hoofdman van het gilde, om stipt 10.30 uur gestart worden met de eerste van de vier te spelen wedstrijden.
Het weer was goed, een beetje fris maar wel droog, zelfs de zon liet zich nog af en toe zien.
Voor de middag werden er twee wedstrijden gespeeld, na de pauze werden speelronde 3 en 4 afgewerkt. De wedstrijden kenden allemaal een voorspoedig en sportief verloop en zo konden dan ook even na 15.30 uur de laatste uitslagen

verwerkt worden en de eindstand opgemaakt. De uitslag (1 t/m 3) ziet er als volgt uit:
Eerste: Lucy van Geffen en Bart van de Brand
Tweede: Kees van Oosten en Ruud van de Linde
Derde: Toon Kling en Jan van de Berg.

budo

Senn van Buel opnieuw districtskampioen judo

HEESCH - De pas 7-jarige Senn van Buel van de gelijknamige sportschool is zondag voor de tweede achtereenvolgende keer districtskampioen bij de jongens onder 8 jaar geworden.
Zilver was er voor Jesse van Buel, Recay Yilmaz en Lizz Sieliakus. Destin Bunthof en Lex Heins grepen het brons.

budo

Ziggy Horsten grijpt Nederlandse titel Brazilian Jiu Jitsu

NIJMEGEN/HEESCH - De 16-jarige Ziggy Horsten van Van Buel Sports is zaterdag in Nijmegen Open Nederlands Kampioen Brazilian Jiu Jitsu geworden bij de senioren tot 76 kilogram. Horsten wist maar liefst vijf partijen op rij te winnen in de Jan Massinkhal in Nijmegen.

Ziggy Horsten met coaches Brian van Miltenburg en Yavuth Yith

korfbal

Korfbalsters Prinses Irene blijven winnen

OIRLO/NISTELRODE - De korfbalsters van Prinses Irene deden wat van hen verwacht mocht worden. Tegen SVOC '01 uit Oirlo/Castenray werd, na een ruststand van 4-7, ruim gewonnen. Bij het laatste fluitsignaal stond er een 7-15 eindstand op het telraam. Bij Prinses Irene scoorden uitblinkster Marina van Venrooij en Linda van Tilburg beiden drie keer. De Nistelrodese vrouwen blijven koploper, al blijven de onderlinge verschillen klein.
Marina van Venrooij

DIEPVRIESSPECIALIST VAN RIJSINGEN
www.diepvriesspecialist.nl

25% Rundvleeskroket
doos à 16 stuks
Diepvriesspecialist
Normaal 5.99
4.79
0.30 per stuk

Kabeljauw filet
zak à 1 kg.
Epic
Normaal 11.89
7.99

Erwtensoep ambachtelijk
emmer à 1 ltr.
Diepvriesspecialist
Normaal 3.49
2.79
2 voor 4.99

Spinazie gehakt of à la crème
zak à 1 kg.
Diepvriesspecialist
Normaal 1.69, 1.99
25% korting

Dikke of dunne frites
zak à 2,5 kg.
Diepvriesspecialist
Normaal 2.99
1.99

Appel strudel
doos à 600 gr.
Coppenrath & Wiese
Normaal 2.79
1.99

Vissticks bloks
zak à 10 stuks
Allfreez
Normaal 7.95
5.99

Satebroodjes
zak à 6 stuks
Nieuwe verpakking
Diepvriesspecialist
Normaal 5.99
3.99

Gebakken gehaktbal
schaal à 4 stuks
Diepvriesspecialist
Normaal 2.99
2.29

Vegetarische mini loempia
zak à 36 stuks
Spaarkaart
Dorada
Normaal 1.99

Gratis tegen inlevering van 10 spaarpunten

Helmond | De Hoefkens 1B | T: 0492-544407 Veghel | Gasthuisstr. 36 | T: 0413-344004 Deurne | Milhezerweg 19 | T: 0493-320051
Aanbiedingen alleen geldig in de Diepvriesspecialist winkels zolang de voorraad strekt,
van woensdag 14 okt. t/m dinsdag 27 okt. 2015. Prijzen in euro's. Prijswijzigingen en zetfouten voorbehouden.
www.adcommunicatie.nl

basketbal

Rustig speelweekend voor Slamdunk'97

HEESCH - Het was voor Slamdunk'97 een rustig weekend. Er waren maar twee teams die moesten spelen; de ene ploeg verloor, de andere ging met de winst aan de haal:
U18/A - E.B.C.G: 32-64
U18/B - Springfield: 61-51

Slamdunk'97 speelt aankomend weekend weer thuis in sporthal 't Vijfeiken, met uitzondering van de U14 mix. Dit team speelt op zaterdag en zondag uit. Voor het complete speelschema van komend weekend zie www.slamdunk97.nl. Iedereen is van harte welkom om te komen aanmoedigen.

voetbal

WHV pakt punt tegen koploper

LOOSBROEK - **WHV pakte zondag in eigen huis een punt tegen koploper NLC'03.**

In de eerste helft was het NLC'03 dat beter aan de wedstrijd begon. Het was een stuk feller en na 4 minuten was het raak. Een indraaiende vrije trap van Stein Bijl werd door iedereen gemist en verdween direct in het doel. Hierna probeerden de geel-zwarten het wel, maar het wilde niet echt lukken. Voetballend waren de ploegen gelijkwaardig, maar de gasten waren vooral veel feller in de eerste helft. Ruststand 0-1.

Na rust kwam de thuisploeg anders op het veld . Er werd met de volle 100% gestreden en WHV zette NLC'03 vast op eigen helft. In de 62e minuut kwam WHV op een verdiende 1-1 toen een hoekschop van Yorick van de Rakt (zie foto) in een keer in het doel verdween.

Hierna golfde het spel op en neer met vele doelkansen aan beide zijden, waarbij WHV toch wel de beste kansen kreeg via Teun van Mil, Yorick van de Rakt en Harold Lunenburg. De keeper van NLC'03 herstelde zijn fout bij de gelijkmaker keurig en wist zijn doel schoon te houden.

Ook de verdediging van WHV

Yorick van de Rakt
Foto: Gabriëls Fotografie

stond zijn mannetje, want onder leiding van Martijn Driessen werden de aanvallen van NLC'03 geneutraliseerd. De gasten werden slechts eenmaal gevaarlijk door een afstandsschot van Wouter Bijl dat rakelings langs het doel verdween.

WHV was vlak voor het einde nog dicht bij de 2-1 maar de lob van centrale middenvelder Harold Lunenburg ging langs het doel. Al met al een verdiende puntendeling. NLC'03 was beter in de eerste helft en WHV in de tweede helft.

't Kuipke
Gaat voor duurzaamheid én plezier!

Zonnepanelen en spel- en speelmateriaal voor in en om ons zwembad
Stem bij de RabobankCLUBKAS op Zwembad 't Kuipke
www.rabobank.nl/ossbernheze
Uw stem kunnen we goed gebruiken!
John F. Kennedystraat 58 • 5384 GE Heesch • T. 0412-451779 • www.zwembadhetkuipke.nl

voetbal

Opnieuw gelijkspel voor Heeswijk

HEESWIJK-DINTHER - **Ook in de derde thuiswedstrijd van dit seizoen mocht Heeswijk maar één puntje bijschrijven na 90 boeiende minuten.**

Tegen het sterke SC Helmondia kwam de ploeg van trainer Marc van de Ven twee keer op achterstand, maar even zo vaak schoot Stef Adank de thuisploeg vanaf 11 meter langszij. Met de 2-2 eindstand konden beide ploegen wel leven, ondanks dat beide ook aan de drie punten mochten ruiken.

Stef Adank maker van beide Heeswijk-treffers *Foto: Hans Heesakkers*

voetbal

Avesteyn raakt achterop

OSS/HEESWIJK-DINTHER - **Op de uitwedstrijd van Avesteyn tegen Margriet waren op voorhand meerdere scenario's van toepassing; of Margriet was 'aangeschoten wild' omdat het zou 'rommelen' binnen de selectie of een ploeg die getergd was en voor eerherstel wilde knokken om te laten zien dat er wel degelijk rekening gehouden moest worden met deze Osse ploeg.**

Aan de illusies van Avesteyn werd al snel een einde gemaakt. Door een ongelukkige fout in de Avesteyn-defensie kon Margriet de 1-0 scoren, waarmee meteen de toon gezet was voor de rest van de wedstrijd. Avesteyn is een team in opbouw, dat zich ontwikkelt door alle facetten van het spel door en door te ervaren. Dit geeft echter ook de kans aan jonge spelers die zich daarbij kunnen manifesteren. Randy Wiltingh maakte zondag zijn debuut en deed dat verdienstelijk. Zondag was één van de dagen dat de gifbeker voor Avesteyn tot de laatste slok leeggedronken moest worden: het werd uiteindelijk 5-0 voor de Osse ploeg. Avesteyn moet zorgen dat de geblesseerde spelers zo spoedig mogelijk terugkeren, zodat ze in de sterkst mogelijke opstelling kunnen aantreden.

Foto: Ad van Dooren

Twee sponsoren voor Avesteyn F4

HEESWIJK-DINTHER - En weer was er een team van de Dintherse voetbalclub Avesteyn dat nieuwe wedstrijdkleding uitgereikt kreeg. Het F4 team kreeg uit handen van maar liefst twee sponsoren - Cabocon, tekenbureau voor staalwerk (Bo Bok) en Van den Nieuwenhuizen BV - Voor al uw verbouwingen, onderhoud en reparaties (Patrick van den Nieuwenhuijzen) - nieuwe shirts en sokken uitgereikt.

Dat was natuurlijk een bloemetje en een hartelijk bedankje waard. Daarna was er een woord van dank vanuit het bestuur naar de sponsoren, die met deze gift bijdragen aan de verdere uniformering van de Avesteyn-teams. Dat de spelers er blij mee waren en de kleding met trots zullen dragen, zal duidelijk zijn.

Open dagen Balletstudio van der Stappen van 19 t/m 23 oktober in Heesch en Nistelrode

HEESCH/NISTELRODE - **Of je nu beginnend of gevorderd bent, jong (vanaf 4 jaar) of ouder; bij Balletstudio van der Stappen vind je de geschikte dansles voor jou!**

Gediplomeerde, enthousiaste docenten nodigen familieleden, vrienden/vriendinnen en eenieder die belangstelling heeft, van harte uit om een kijkje te komen nemen tijdens de reguliere lessen.
Algemene dansvorming, klassiek ballet, klassiek modern, moderne dans, free style en hip hop streetdance.
Ben je enthousiast en lijkt het je ook leuk om te dansen, kom dan in de week van 2 t/m 6 november een gratis proefles volgen. Alle leerlingen mogen namelijk deze week een introducé meenemen!

Informatie over de lessen en lestijden vind je op onze website www.balletstudiovanderstappen.nl.

Lokaties
CC De Pas
te Heesch

Clubhuis Telro te Nistelrode
De Misse 4
Zwarte Molenweg 11

TOT DAN(S)
Voor inlichtingen, mail naar
info@balletstudiovanderstappen.nl
Of bel naar 06 25650770.

Hedi Meubelen shirtsponsor VV Heeswijk 4

HEESWIJK-DINTHER - **Het vierde seniorenteam van Voetbalvereniging Heeswijk speelt in nieuwe tenues. Dit is dankzij Hedi Meubelen uit Heeswijk-Dinther, dat voor drie seizoenen shirtsponsor is voor dit team. De tenues werden vorige week zondag in ontvangst genomen.**

Bij die gelegenheid werden Evert en Jeanette Heerkens, eigenaren van Hedi Meubelen, in het bijzijn van het team, met waardering toegesproken door Peer Verkuijlen, voorzitter van VV Heeswijk. Het is volgens Verkuijlen heel erg belangrijk dat deze ondersteuning geboden kan worden. “Het is niet alleen een financieel gebaar, maar ook door de betrokkenheid die daarbij een rol speelt. Het verkrijgen van steun door deze ondernemers vanuit de gemeenschap van Heeswijk-Dinther is heel erg belangrijk voor de vereniging”, aldus de voorzitter. Hij gaf daarbij ook aan dat het ook verplichtingen schept voor het team, niet alleen in prestaties maar ook in presentatie qua gedrag en sportiviteit.
Hedi Meubelen is gevestigd op Laag Beugt en is voornamelijk leverancier van ambachtelijk gemaakte meubelen. Bij voetbalvereniging Heeswijk is het meubilair ook van Hedi Meubelen afkomstig.

tennis

Eerste punten meidenteam TV de Balledonk

HEESWIJK-DINTHER - **Het meidenteam tot en met 17 jaar van tennisvereniging De Balledonk uit Heeswijk-Dinther heeft zondag de eerste punten behaald.**

De meiden spelen dit jaar voor het eerst samen competitie. Winnen is nog een hele opgave, maar er wordt gejuicht om elk punt en een gewonnen game is al een behoorlijke prestatie. Vorige week werd voor het eerst een single gewonnen. Het gaat vooral om sportiviteit en lol, maar een behaald resultaat mag gevierd worden.
Het team is gehuld in nieuwe shirts met de kleuren van TV de Balledonk. Op vrijdagavond trainen vier van de vijf meiden samen met het doel om snel beter te worden en het volgende seizoen meer winstpunten naar zich toe te trekken. Zondag werd er thuis getennist tegen Nuenen, uitslag 2-4.

Het team bestaat uit (v.l.n.r.): Sanne, Isa, Nadine, Caya en Sam

schaatsen

Derde plaats voor kunstrijdster Roos

HEESCH - Roos van den Akker (10 jaar) uit Heesch heeft zaterdag een derde plaats behaald bij de gewestelijke kampioenschappen kunstrijden in de categorie mini dames.

handbal

Dames DOS’80 spelen gelijk, winst voor heren

HEESCH - **De eerste thuiswedstrijden in sporthal ‘t Vijfeiken in Heesch voor DOS’80 tegen Groene Ster uit Zevenbergen leverden meteen spektakel op. Zo wisten de dames ternauwernood een punt veilig te stellen en speelden de heren een geweldige eerste helft om de punten in Heesch te houden.**

Met nog 6 seconden te gaan op de klok, wist Ellen Kenter de gelijkmaker te produceren en het eerste punt van de competitie te pakken. Toch werd er na afloop met gemengde gevoelens op deze wedstrijd teruggekeken. De ruststand was 8-5 in het voordeel van de Heesche dames en er leek geen vuiltje aan de lucht. Groene Ster vocht zich dapper terug en leek er 20 seconden voor tijd zelfs met de volle winst vandoor te gaan: 13-14. Daar stak Ellen Kenter uiteindelijk een stokje voor, zij bepaalde de eindstand op 14-14.

Solide
De heren speelden een solide eerste helft waarin zowat alles lukte. Keeper Roy pareerde de meest onmogelijke schoten op zijn doel. Het publiek kreeg prachtig uitgespeelde aanvallen voorgeschoteld. Groene Ster kreeg geen enkele grip op het spel van de gastheren. Olaf Langens wist in korte tijd viermaal het net te vinden en alle spelers pikten hun doelpunten mee. De ruststand, met een verschil van 9 doelpunten, was duidelijk: 16-7.

Olaf Langens foto: Ruud Schobbers

De tweede helft werd er één om snel te vergeten. Er werd bijzonder slordig gespeeld aan Heesche zijde en het niveau van de eerste helft werd niet meer behaald.
De tegenstander wist daar onvoldoende van te profiteren. Eindstand: 25-21.

ZOEK DE 10 VERSCHILLEN

DE OPLOSSING

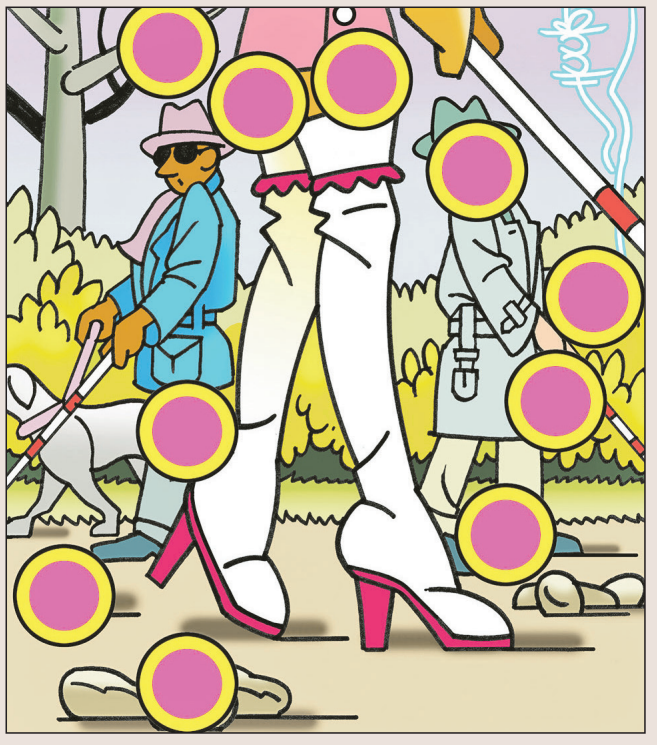

Nieuwe shirts voor Altior B2

HEESWIJK-DINTHER - De meiden van de B2 van korfbalvereniging Altior werden vorige week zaterdag in nieuwe shirtjes gehesen. Nico van den Braak van lijmbedrijf Gebroeders van den Braak B.V. was er persoonlijk getuige van dat de meiden ze met trots en vol zelfvertrouwen gaan dragen. De meiden bedankten Nico voor dit spontane gebaar. Ook Altior bedankte Nico en met een mooie bos bloemen voor de sponsor gingen ze gezamenlijk op de foto.

budo

Prijzen voor Esli, Ilse en Bjorn op Flevo Taekwondo Cup

ZEEWOLDE/BERGHEM - **In Zeewolde werd zaterdag 11 oktober de Flevo Taekwondo Cup gehouden. Dit was een nationaal toernooi waaraan veel leden van Taekyon Berghem deelnamen, waaronder Esli en Ilse van Leuken uit Heesch en Bjorn van Krieken uit Nistelrode. Er kon gestreden worden op de onderdelen tuls en sparring, waarbij door de leden van Taekyon Berghem veel prijzen behaald werden. De klasses werden ingedeeld op leeftijd, ervaring en bij het sparren ook op gewicht.**

Op het onderdeel tuls werden de volgende prijzen behaald:
Derde plaats voor Bjorn van Krieken, Esli van Leuken, Dave Dekkers.
Tweede plaats voor Niek Landman, Stef van den Berk, Rob van Hintum, Ilse van Leuken en Ken Dekkers.
Eerste plaats was voor Huberto van de Wetering.
Op het onderdeel sparring werden de volgende prijzen behaald:
Derde plaats voor Danique Boelhouwer, Aidan Mcguire, Wessel Gremmen.
Tweede plaats voor Imke van der Zande, Esli van Leuken, Dave Dekkers en Jesse Broeren.
Eerste plaats voor Niek Landman, Bjorn van Krieken, Stef van den Berk, Romy Staal, Giovanni Timmers, Daiko Martens en Huberto van de Wetering.
Dit leverde een totaal van 23 prijzen op, daarmee waren de coaches uiterst content.

Nieuwe sponsoren voor meisjes HDL E2

HEESWIJK-DINTHER - **Het hockeyseizoen voor de meisjes van HDL E2 kan niet meer stuk. Na verschillende overwinningen dit seizoen - afgelopen weekend werd nog met 4-1 gewonnen van MOP uit Vught - en drie nieuwe enthousiaste coaches, zijn ze ook nog in het nieuw gestoken.**

Sponsoren Heesakkers Beton en Den Dort Schilderwerken hebben voor prachtige nieuwe shirts gezorgd. Jennifer en Arjan Heesakkers en Esther en Dennis Dortmans ontvingen een bloemetje van de ouders als dank voor deze sponsoring. Daarbij waren, naast coach Esther Dortmans, ook de andere coaches Wendy de Mol en Rob Dortmans aanwezig.

DE KERNEN VAN **MOOI**BERNHEZE

WWW.MOOIHEESCH.NL•WWW.MOOIHDL.NL•WWW.MOOINISSEROI.NL

deze websites kun je instellen als je startpagina op de computer, klik rechtsboven in de hoek en je bent snel naar het weer, de radio online, routemap, tvgids.nl en al het nieuws van uw kern geklikt. De steun van onderstaande bedrijven geven een gratis podium online voor alle verenigingen en stichtingen:

Zin in een Feestje
WomenWorks
Wolletjes
Verbossen Stukadoors
Venwico Schilderwerken
Van Tilburg Online
Van Tilburg Mode & Sport
Van Soest & Partners
Van Schayk VOF
Van Mook, De Echte Bakker
Van Lieshout Dier&Tuin VOF
Van den Elzen Transport
Van Boxtel Groep
V.A.K. Assist
UCE Computers
Tweewielerservice Dinther
Travel Club Annemarie van Erp
Tekenburo Verkuijlen
Technitrexx
't Sfeerhuys Uden
Stal het Kantje
Servicestation van Duijnhoven BV
Service Apotheek Nistelrode
Samarpana
RWP Audio & Lighting
Runningtherapie Bernheze.
Rivez assurantiën & risicobeheer BV
Rijschool Nistelrode
Rijschool Chris van Vught
Rabobank Oss - Bernheze
Raamdecoratie Totaalmarkt
Puur Haar
Praktijk voor natuurgeneeskunde Marianne van Lith
Praktijk Marneffe
Podotherapie van den Heuvel
Plaza `t Supertje
Pas Banden en Accu's
Partycentrum 't Maxend
Pantein Thuiszorg Nistelrode
OOvB
Oefentherapie Cesar
MG Service
Meer Sports Sport en Healthclub
Marya Schoenen & Tassen
Marvy's Speelwereld
MandalArt mandalatekenen
Machinale Timmerwerken Jan Loeffen
Maas & van Oss
Lunenburg Events & More
Los door het bos
Logopediepraktijk Heesch Nistelrode
LipsGroen Hovenier BV
Life & Garden tuincentrum
Leon Kerkhof Tuinontwerp Aanleg en Onderhoud
Langens Hoveniers
La Colline
Kringloop Heesch
Klasse RT
Kinderopvang Humanitas/ KDV Piekobello
Kinderopvang De Benjamin
Kindercoach Plus
Karwei
Kapsalon van Dinther
Kampeerboerderij De Vrije Lust
Just Be Beauty & Balance
Jumbo Wiegmans Heesch
John's raambekleding
Jacobs & Jacobs Woonsfeermakers
Jack Martens Tweewielers
Installatiebedrijf van Dinther
Installatiebedrijf T Loeffen
Installatiebedrijf Kerkhof Pittens
Horecaservice vd Akker
Hoogstede Optiek en Horen
Heerkens Groente en fruit BV
Hanenberg Materieel
Hanegraaf Verhuur
Hairzz & Bijoux
Groente- en fruitspeciaalzaak Ceelen
Goudsmid Carool Nouwens
Geurts Mengvoerders BV
Gastronomia Italiana
Gabriellic Voetreflex
Gaaf Grafisch
Finovion Accountancy Bernheze
Financieel Centrum Heesch
Fietsplus Rini
Fa. v.d. Wetering
Eetcafe 't Pumpke
DTG Kaarsen
DSP Licht Geluid Entertainment
Drukkerij Wihabo
Dressup-Instyle
DIO The Readshop Sparkling
De Pas
De Nistel ontmoetingsplek
De Bakkers Lamers
Danaque Haarstudio
Creatief & Lekker
Cor v. Schaijk Aann.- en Transportmij. B.V.
Chris van Velzen aanhangwagens
Centrum Maia
Café zaal 't Tramstation
Brasserie `t oude Raadhuis
Boslo Investment
Boetiek 24.nl
Bevers Steencentrum BV
Bevers Installatietechniek BV
Bernheze Makelaars en Adviseurs
Balletstudio Hanneke van der Stappen
Badkamermarkt.nl BV
Autorijschool van Sleuwen
Autobedrijf Timmermans
Autobedrijf Minnaar
Autobedrijf Langens
Autobedrijf Alfred van Dijk
AquaRest
Ambachtelijke Slagerij van den Tillart
5A Helma van de Rakt

Graag vertellen wij u hoe u op de website van uw kern komt te staan met een bedrijfspresentatie, u bent daarmee 24-uur per dag te vinden op de digitale snelweg.
Meer informatie: WWW.BERNHEZEMEDIA.NL

DK
ZOTTE ZATERDAG
EXTRA* KORTING
OP DIESEL/BENZINE/LPG
a.s. zaterdag 10% korting op autowassen
(*Op basis van de DK brandstof adviesprijs. Deze korting vervangt de huidige korting)
HESCHEWEG 223 OSS

HEESCH • HEESWIJK • DINTHER • LOOSBROEK • NISTELRODE • VORSTENBOSCH

EVENEMENTEN

15 OKTOBER

Oud papier buitengebied
Locatie: Nistelrode

Broodje Brandweer
Locatie: Brandweerkazerne Nistelrode

Energiecafé BECO
Locatie: CC De Pas Heesch

Tangarine: In Stereo
Locatie: CC Nesterlé Nistelrode

Boek&Babbel
Locatie: Bibliotheek Heesch

Sara Kroos: Doorgefokt
Locatie: CC De Pas Heesch

Handwerkcafé
Locatie: CC De Wis Loosbroek

Lezing: De kartuizers door Jan Sanders
Locatie: Heemkamer Heeswijk-Dinther

Trio Wilde Eend: De Golem
Locatie: Abdij van Berne Heeswijk-Dinther

16 OKTOBER

Reiki 2 bij Centrum Maia
Locatie: Palmenweg 5 Nistelrode

TBL-Musicalgroep: Foxtrot
Locatie: De Lievekamp Oss

Film: Whiplash
Locatie: Filmhuis De Pas Heesch

Open huis D'n Tol
Locatie: Burgemeester Breukelstraat Heeswijk-Dinther

Publieksavond bij Sterrenwacht Halley
Locatie: Halleyweg 1 Heesch

Boogie Wonderland
Locatie: Lunenburg Loosbroek

17 OKTOBER

Try-out concert: Fanfare Aurora
Locatie: CC Nesterlé Nistelrode
PAGINA 18

TBL-Musicalgroep: Foxtrot
Locatie: De Lievekamp Oss

Kijkdag De Welpen Bamviertjes Scouting
Locatie: De Elleboog Leekenstraat 6 Heesch

Broodje Brandweer
Locatie: Brandweerkazerne Heeswijk-Dinther

MC-Heeswijk: Motorcrosswedstrijden
Locatie: Heibloemsedijk 7 Heeswijk-Dinther

Livemuziek
Locatie: Café De Zwaan Heeswijk-Dinther
PAGINA 2

18 OKTOBER

Ruilbeurs vogelvereniging De Oranjewever
Locatie: Riethoeve Vorstenbosch

Najaarswandeling
Locatie: Natuurcentrum De Maashorst Nistelrode

Kienen
Locatie: Café zaal Elsie Heeswijk-Dinther

Rommelmarkt
Locatie: Partycentrum 't Maxend Nistelrode
PAGINA 3

Open zondag Badkamermarkt.nl
Locatie: Canadabaan 18a Nistelrode

Opening expositie van cursisten Atelier Menzel
Locatie: CC Nesterlé Nistelrode
PAGINA 8

TBL-Musicalgroep: Foxtrot
Locatie: De Lievekamp Oss

MC-Heeswijk: Motorcrosswedstrijden
Locatie: Heibloemsedijk 7 Heeswijk-Dinther

VV Vogelvreugd: Kaarten
Locatie: CC Servaes Heeswijk-Dinther

Matineeconcert Accordiool
Locatie: Kasteel Heeswijk Heeswijk-Dinther

Vertoning Groeten uit Heeswijk-Dinther
Locatie: Café/zaal Stanserhorn Heeswijk-Dinther
PAGINA 11

19 OKTOBER

Informatieavond Eerste H. Communie 2016
Locatie: Parochiezaaltje Nistelrode

Film: Wild
Locatie: Filmhuis De Pas Heesch

Voorlichtingsavond: Oktober is borstkanker maand
Locatie: Fysiotherapie Hoogstraat Heesch
PAGINA 4

Vertoning Groeten uit Heeswijk-Dinther
Locatie: Laverhof Heeswijk-Dinther (beperkte toegang)
PAGINA 11

20 OKTOBER

Alzheimer Café
Locatie: De Blauwe Kei Veghel

Dokter op Dinsdag@Bernhoven: Reumatologie 2.0
Locatie: Ziekenhuis Bernhoven Uden

Film: Wild
Locatie: Filmhuis De Pas Heesch

Informatieavond CPO project
Locatie: CC Bernrode Heeswijk-Dinther
PAGINA 33

VV Vogelvreugd: Kienen
Locatie: CC Servaes Heeswijk-Dinther

Vertoning Groeten uit Heeswijk-Dinther
Locatie: Willibrordcentrum Heeswijk-Dinther
PAGINA 11

21 OKTOBER

Klasse RT: Informatieavonden
Locatie: CC Nesterlé Nistelrode
PAGINA 22

Inloopavond: Maas & van Oss
Locatie: Tramstraat 25 Nistelrode

Informatieavond: Vormsel
Locatie: Parochiezaal Nistelrode
PAGINA 6

Heesch: Fit en Gezond
Locatie: CC De Pas Heesch

5a Helma van de Rakt: Frisse Neus vakantie-wandeling
Locatie: Parkeerplaats Bomenpark Heesch

Influsso workshop: LinkedIn en Curriculum Vitae
Locatie: Vleutloop Heesch

Liederentafel
Locatie: CC De Pas Heesch
PAGINA 19

Vertoning Groeten uit Heeswijk-Dinther
Locatie: KBO Heeswijk-Dinther
PAGINA 11

Opening Depot
Locatie: 't Dorp 61a Heesch

22 OKTOBER

Symposium Borstcentrum Bernhoven
Locatie: Ziekenhuis Bernhoven Uden

De voettocht van Jan Wijnen naar Santiago – Volgeboekt
Locatie: Bibliotheek Nistelrode

Heesch: Fit en Gezond
Locatie: CC De Pas Heesch

Film: La famille Belier
Locatie: Filmhuis De Pas Heesch

Vertoning Groeten uit Heeswijk-Dinther
Locatie: Café/zaal De Toren Heeswijk-Dinther
PAGINA 11

Lezing: Familie opstellingen
Locatie: Kloosterkapel Vorstenbosch
PAGINA 2

23 OKTOBER

Intuïtieve Mandala & Healing met Bertine Donna
Locatie: Palmenweg 5 Nistelrode

Heesch: Fit en Gezond
Locatie: CC De Pas Heesch

Wereldse High Wine
Locatie: De Toren Heeswijk-Dinther
PAGINA 11

Rondleiding: Haal meer uit uw bibliotheek
Locatie: Bibliotheek Heeswijk-Dinther

Teenageparty 12+ met Matsoe Matsoe
Locatie: Lunenburg Loosbroek

Vertoning Groeten uit Heeswijk-Dinther 24
Locatie: Plein 1969 en café De Zwaan Heeswijk-Dinther
PAGINA 11

Kaartavond Zonnebloem HDLV
Locatie: CC De Wis Loosbroek
PAGINA 15

24 OKTOBER

Reiki 1 bij Centrum Maia
Locatie: Palmenweg 5 Nistelrode

Themaconcert on Air Fanfare St. Lambertus
Locatie: CC Nesterlé Nistelrode
PAGINA 3

Bernhezer Liedjesbal
Locatie: Partycentrum 't Maxend Nistelrode

Laatste optreden V.I.P.
Locatie: Zaal De Toren Heeswijk-Dinther
PAGINA 18

Herfstbridge
Locatie: CC Servaes Heeswijk-Dinther

Lezing door Kick Bras
Locatie: Abdij van Berne Heeswijk-Dinther
PAGINA 8

Vertoning Groeten uit Heeswijk-Dinther 24
Locatie: Het Molenhuis Heeswijk-Dinther
PAGINA 11

Tentoonstelling vv 'de Vogelvriend'
Locatie: Willibrordcentrum Heeswijk-Dinther

Oktoberfest
Locatie: Zaal 't Tramstation Nistelrode
PAGINA 9

25 OKTOBER

Reünie discotheek De Ploeg
Locatie: De Toren Heeswijk-Dinther
PAGINA 40

Kienen
Locatie: Café zaal Elsie Heeswijk-Dinther

Vertoning Groeten uit Heeswijk-Dinther
Locatie: CC Servaes Heeswijk-Dinther
PAGINA 11

Herfst wandeltocht
Locatie: Start Bar De Ketel Vorstenbosch
PAGINA 2

Voor meer informatie over de inhoud en tijden van de evenementen kunt u de agenda op onze websites bekijken.
Wilt u uw evenementen op deze pagina geplaatst hebben dan kunt u deze aanmelden via onze websites

www.mooiheesch.nl www.mooinisseroi.nl www.mooihdl.nl www.vorstenbosch-info.nl