De MooiBernheze krant
HEESWIJK • DINTHER • LOOSBROEK
VORSTENBOSCH • HEESCH • NISTELRODE
WEKELIJKS GRATIS HUIS-AAN-HUIS
Jaargang 7 • Week 15 • 11 april 2018

BZB gooit Alle Remmen Los

‘Ben erbij en komt dat zien, komt dat zien!’

Interview met Dick, Willem en Paul

TEKST: WENDY VAN LIJSSEL

LOOSBROEK – Dé gelegenheidsformatie die slechts één keer een kerstviering op school zou opluisteren viert op 9 en 10 mei haar 25-jarig jubileum waarbij Alle Remmen Los gaan. Laatstgenoemde is gelijk de titel van het hagelnieuwe festival aan de Laageindsedijk in Loosbroek waar jubilaris BZB en nog twintig bands op diverse podia er één groot feest van gaan maken. Het goede nieuws is dat iedereen mag komen en wie wil, kan blijven slapen op camping De Vlaamse Kust.

In 1993 zag de Band Zonder Banaan oftewel BZB het levenslicht. Een band die er, zonder overdrijven, vanaf dag één, een circus van maakte en zich daarmee ook van meet af aan op de muzikale landkaart zette. BZB werd in een schoolpauze geboren en was een gelegenheidsformatie. “Ons eerste optreden was tijdens een kerstviering op school. Het was meteen een circus”, blikken Dick van der Wijst en bassist Willem van de Spijker terug. Laatstgenoemde miste alleen ‘deze kerstviering’ maar werd, omdat er meteen nog een boeking kwam en “we er ook wel lol in hadden”, erbij gevraagd als bassist. Het repertoire bestond uit covers die gelijk een BZB-jasje aangemeten kregen en gebracht werden in een sfeer van grappen en grollen. Samengevat gebeurde er van alles.

> “Ze maakten er vanaf dag één een circus van

“Na circa anderhalf jaar versterkte ook saxofonist Robert van Asseldonk de gelederen. We namen het allemaal niet zo serieus. Goed was het om te beginnen niet, maar het deed wel stof opwaaien”, zo wordt gememoreerd.

De heren hebben een dik boek vol anekdotes met alles wat meegemaakt werd op hun muzikale reis die uiteindelijk een enorme vlucht nam. In 1995 werd een eerste cd uitgebracht. Rien Somers werd ingelijfd als manager waarmee er structuur in de chaos kwam.

De cd ‘De Baksteen van de Samenleving’ werd in 1997 in eigen beheer uitgebracht en gepresenteerd en stond maar liefst tien weken in de album top 100. Het bracht alles in stroomversnelling. Paaspop stond al genoteerd, maar nu volgde ook Lowlands, Pinkpop, Parkpop en de Zwarte Cross.

Lees verder op pagina 24

Voor Bernhezenaren
Door Bernhezenaren

Op Missie
pag. 3

Muzikaal Bernheze
pag. 9

Auto & Motor
pag. 22

Sportief Bernheze
pag. 28

Krant niet op woensdag ontvangen?
info@DeMooiBernhezeKrant.nl
of 0412-795170

Wil jij ook winnen?

We hebben nog een bijzondere Facebookactie in petto.
Facebook.com/mooibernheze

18+

Voor de winnaar:
TWEE PERSONEN COMBITICKETS
TWEE PERSONEN CAMPINGTICKET
MEET EN GREET MET BZB.

Zie pagina 18

Boomrooierij Van Weert Rondhout B.V.
Sinds 1937 een begrip in Nederland!
Heideweg 3 - 5472 LC Loosbroek

- Bomen rooien
- Bomen snoeien
- Stobben frezen
- Klepelen takhout-begroeiing
- Ophalen groenafval
- Biomassa - Rondhout

0413-224100 - www.vanweertrondhout.nl

Hallo JUMBO
Zie pagina 15
Jumbo Wiegmans Heesch
Jumbo Nistelrode

COLOFON
DeMooiBernhezeKrant

Oplage
13.200 stuks
Bezorgdag: woensdag

Bernheze Media
Laar 28
5388 HG Nistelrode
0412- 795170
info@demooibernhezekrant.nl

Website
www.demooibernhezekrant.nl

Redactie
Rian van Schijndel
Heidi Verwijst
Henriëtte Maas
Tamlyn van Lanen
Milène Putters

Acquisitie:
Rian van Schijndel
Ingrid van Driel-van Linder
Joyce van Griensven

Administratie:
Heidi Verwijst
info@demooibernhezekrant.nl
Wendy van Grunsven

Vormgeving/DTP
Monique Raaijmakers
Buro Tweevoud

Fotografie
Ad Ploegmakers
Michel Roefs
Marcel van der Steen
Yvonne Rosenhart
Edwin Hendriks
Netty van Lieshout

Advertorial

Aanlevertijden
Kopij/redactie:
maandag tot 12.00 uur.
Familieberichten:
maandag tot 18.00 uur.
Info@demooibernhezekrant.nl
Advertenties:
verkoop@bernhezemedia.com

Bezorgklachten
info@demooibernhezekrant.nl
0412-795170

Aan de inhoud van DeMooiBernheze-Krant is alle mogelijke zorg besteed. Er kunnen echter geen rechten aan worden ontleend.
De uitgever zal geen aansprakelijkheid aanvaarden. Niets uit deze uitgave mag op enigerlei wijze worden verveelvoudigd en/of openbaar worden gemaakt zonder toestemming van Bernheze Media.

PEFC PEFC/30-31-674
WIJ LEIDEN VAKMENSEN OP Erkend leerbedrijf

DE EIJNDERIC

VAKANTIE TAALCURSUSSEN
Ga je op vakantie naar het buitenland en wil je graag een beetje kennis van de taal hebben? Dan zijn onze vakantie taalcursussen echt iets voor jou!

Inhoud van de les:
Praktisch gebruik van woorden en zinnen die met vakantie te maken hebben zoals: • een hotel of campingplaats boeken; • geld opnemen bij een bank of postkantoor; • bezoek aan politiebureau of ziekenhuis; • de weg vragen; eten en drinken bestellen in een café of restaurant; • winkelen en boodschappen doen;• autopech en garage.
Voor wie?
De cursus is bedoeld voor diegenen die de taal niet of nauwelijks beheersen. Je oefent de onderwerpen in korte gesprekjes die je voert met de docent en medecursisten. Van de grammatica behandelen we alleen datgene wat nodig is voor deze cursus. De taalcursussen worden aangeboden in het Spaans, Frans, Italiaans en Engels en starten medio mei. Bezoek voor uitgebreide informatie onze website of neem telefonisch contact op met de Eijnderic.

HANDLETTERING

In drie lessen wordt je de kunst van het handletteren bijgebracht: in de eerste les leer je de materialen kennen en je eigen handschrift. In de tweede les komen de verschillende lettertypes aan bod en gaan we deze uitproberen. De derde les maken we composities en tekenen we banners en andere ornamenten.
Je kunt nog inschrijven voor deze leuke cursus die op dinsdagavond 8 mei van start gaat in Nistelrode.

EDUCATIEF EN CREATIEF CENTRUM DE EIJNDERIC
LEKKER LEERZAAM BEZIG
(0412) 45 45 45 | info@eijnderic.nl | www.eijnderic.nl
open: ma t/m do: 09:00-17:00u | vr: 09:00-12:00u
De Eijnderic is gevestigd in Heesch, Nistelrode en Heeswijk

Vorstenbosch Pakt Uit

VORSTENBOSCH - **Vorstenbosch pakt weer uit op zondag 13 mei en bruist wederom van de activiteiten. Dit jaar wordt het 15-jarig jubileum gevierd waarbij het publiek wordt vermaakt met leuke bezienswaardigheden; dit staat bij hen hoog in het vaandel! Ook voor de kinderen is er weer van alles te beleven. Ze streven er naar om er een gezellig gezinsuitstapje van te maken.**

Kraam huren op de voorjaarsmarkt
De jaarlijkse braderie/voorjaarsmarkt is een van de eerste in de regio van het nieuwe seizoen. Samen met de diverse bezienswaardigheden, het kapellenfestival, de kermis en gezellige terrasjes komt er dit jaar een grote dansvloer en organiseren ze een groot line dance festival met een country band die live muziek ten gehore brengt. Wellicht is het een uitgelezen kans om jouw (oude) spullen te presenteren aan het publiek. Je kunt een kraam huren compleet met zeil en klemmen voor € 25,-.
Voor foodkramen gelden andere prijzen en afspraken. Mocht je zelf beschikken over een kraam, dan hanteren ze de grondprijs van slechts € 2,50 per meter. Indien mogelijk mag je de auto bij de kraam plaatsen en zelfs het gebruik van stroom is bespreekbaar.

Voor meer informatie en/of aanmelding kun je contact opnemen met marktmeester Willy Minten via willyminten@gmail.com.
Voor meer informatie ga naar www.vorstenbosch-paktuit.nl.

Wat doen zij nou helemaal, die commissies

Pinksterloop

Sfeermaker

NISTELRODE - **In oktober komen ze voor het eerst bij elkaar, in januari gaan ze allemaal een tandje bijzetten en in maart gaan ze los. Het team van Pinksterfeesten Nistelrode is er al een aantal maanden druk mee. Maar waar zijn die commissies nou precies zo druk mee?**

De penningmeester en de voorzitter hebben samen alle budgetten vastgesteld, en in combinatie met de secretaris zijn alle benodigde vergunningen weer binnengehaald. Commissie Horeca en Artiesten heeft stad en land afgezocht om weer de leukste artiesten te strikken voor deze dagen. Lokale artiesten als Martje Hartje op het kinderplein, maar ook verrassend straattheater. Zij kunnen nu aan de slag met alle afrondingen en helpen, waar nodig, bij de andere commissies. Wat voor iedereen geldt, want zo'n organisatie vraagt om samenwerking en teamwork.

De heren van de commissie Braderie zijn druk in de weer met de indeling van het parcours. Waar mag welke kraam komen te staan, is er genoeg afwisseling en welke locaties worden opgevuld door andere commissies? Dankzij al hun inspanningen is de braderie nu al voor 90% gevuld. Dus wil je nog een plekje bemachtigen, schrijf je dan snel in via het aanmeldformulier op www.pinksterfeestennistelrode.nl.

De commissie voor de Pinksterloop heeft het sportieve werkje om deze loop weer goed te laten verlopen. Voor het eerst is de Pinksterloop aangemeld bij de Van Tilburg Tour, waardoor de eerste inschrijvingen nu al binnen zijn. Dit belooft veel goeds.

Voor de PR commissie begint al het harde werk nu pas echt. Ontwerpen van de banners en zorgen voor al het drukwerk. Met het definitieve programma kunnen zij aan de slag met de versiering op het parcours, de redactie en invulling van de pinksterkrant en social media. Stay updated!

Stichting Kloosterkapel Vorstenbosch
culturele educatieve ontmoetingsplaats

Kloosterkapel kunst- en cultuuragenda:

Zondag 15 april Theaterproductie 'Mona' door Jessica de Bel met muzikale ondersteuning door Paul Verschuur. 'Mona' is een verrassende kleinkunstproductie van p.a. producties. Actrice en theaterschermer met Vlaamse roots Jessica de Bel betovert met haar verschijning en prachtig stemgeluid menig bezoeker. Het is niet voor niets dat juist zij in de huid kruipt van Mona Lisa. De lippen en ogen van Mona Lisa blijven voor velen een raadsel. Zelfs software met emotieherkenning geeft geen uitsluitsel. Jij wel? Aanvang 15.00 uur. Kosten €7,50, cash te betalen aan de zaal. Aanmelden via: info@kloosterkapelvorstenbosch.nl.

GEEN INSULINE EN GEEN PILLEN MEER

Donderdag 19 april Lezing over herstel van diabetes 2 door Han Seijger. Jaren geleden werd bij hem suiker (diabetes 2) geconstateerd. Vervolgens kwam hij in de medische molen terecht. Het begon met een pilletje, later insuline spuiten. Zijn gezondheid ging bergafwaarts.
Via de Stichting Keerdiabetesom heeft hij zijn suikerziekte omgedraaid. Hij is sinds twee jaar geen suikerpatiënt meer. Geen insuline en geen pillen meer. Hoe hij dat gedaan heeft? Dat wil hij u graag vertellen. Aanvang 20.00 uur, kosten € 5,- contant te betalen aan de zaal.
Aanmelden via: info@kloosterkapelvorstenbosch.nl.

Aanmelden of meer informatie: www.kloosterkapelvorstenbosch.nl / info@kloosterkapelvorstenbosch.nl

Op missie naar Roemenië:
een veiligere omgeving voor iedereen

Oud brandweerlieden en enkele organisatieleden gaan de brandweer auto's brengen *Tekst: Tamlyn van Lanen*

HEESCH – **In Nederland zijn wij gewend de zorg en hulp te krijgen die we nodig hebben als we daar om vragen. We hebben verzorgingshuizen voor ouderen en een brandweer die beschikt over de juiste apparatuur om ons te helpen bij bijvoorbeeld een ongeluk of een brand. Maar in Roemenië is dat niet het geval en stichting PEP-projecten Bernheze maakt er haar missie van om dit alles ook in Roemenië mogelijk te maken.**

Stichting PEP maakt zich hard voor de juiste zorg in Roemenië. Dit doet zij door kleinschalige projecten op te zetten en goederen te brengen naar die projectgebieden, zoals schoolmeubelen, kleding en ziekenhuismaterialen. Op dit moment werkt de stichting samen met de oud-brandweerlieden uit Heesch om twee geschonken brandweerauto's gebruiksklaar te maken, zodat deze op 23 april naar Roemenië kunnen worden gebracht. Op zaterdag 21 april zal er een uitzwaaimoment zijn, waarbij de auto's rond 15.00 uur te bezichtigen zijn bij het Labrys (de fontein) in het centrum.

De twee door Aspen Oss en Unipol geschonken brandweerauto's

Dankbaar

"We hebben twee auto's gekregen, geschonken door de Osse bedrijven Aspen Oss en Unipol. Deze hebben zij gratis beschikbaar gesteld", legt Harrie Roelofs uit. "Ze konden de wagens verkopen, maar hebben ervoor gekozen om ze belangeloos aan ons af te staan zodat wij hiermee de lokale bevolking in Vintileasca en Gugesti kunnen helpen." Samen met oudgedienden van de brandweer brengt Stichting PEP deze auto's naar de dorpen. "In Roemenië is vaak alleen een brandweerauto beschikbaar in de grote steden en de wat grotere dorpen", vertelt Harrie. "Dus hoe verder je van de grote stad af woont, hoe langer je moet wachten op hulp. Er is in de kleinere dorpen gewoonweg geen budget voor een brandweerauto en -kazerne." En dat gaat de brandweermannen ook aan het hart. "We hebben hier al vaker aan meegewerkt. Het is fantastisch om te zien hoe dankbaar zij zijn voor onze hulp", vertelt Hans Mulders, oud-brandweerman.

"Een aantal oudgedienden van de brandweer gaan mee om de auto's te vervoeren, maar we geven ook uitleg over hoe ze de auto's en materialen moeten bedienen en onderhouden."

De brandweerauto's worden opgeknapt, krijgen een onderhoudsbeurt en een APK-keuring, wat op zichzelf geen goedkope klus is. "We proberen alles zo goed en goedkoop mogelijk voor elkaar te krijgen", zegt Hans. Harrie vult aan: "Omdat onze fondsen ook minimaal zijn, moeten we toch een bijdrage vragen van de lokale brandweer in Roemenië. Iets wat zij meestal niet kunnen betalen, daarom zoeken wij nog donaties om de onkosten zo veel mogelijk te dekken."

Wil jij een bijdrage leveren aan de veiligheid in Roemenië? Op www.pepbernheze.nl vind je meer informatie over het doen van een donatie.

Column D'n Blieker

Tim Wijnen beschrijft zijn unieke kijk op dagelijkse herkenbare belevenissen.

Ouwe lul

Ik was er als twintigjarige van overtuigd dat ik niet zo zou gaan worden, maar ik denk dat het zover is. Ik ben nu officieel een ouwe lul. Daarvoor dacht ik nog dat ik nog in een verouderingsproces zat, maar ineens besef ik dat ik er allang ben. Ineens hoor ik bij die ouwe garde die weinig tot geen raakvlakken meer heeft met de jeugd. Die ouwe rotten waarvan de zinnen beginnen met 'de jeugd van tegenwoordig' en 'vruuger'. Ik heb er tegen proberen te vechten, maar ook ik ben slachtoffer geworden van de natuurwetten.

Mijn senioriteitsbesef heb ik nog redelijk uit kunnen stellen, maar afgelopen weekend in een Bossche kroeg was het er dan toch. Toen ik de kroeg binnen stapte, voelde ik me nog vol zelfvertrouwen, maar al snel was mijn vertrouwen als sneeuw voor de zon verdwenen. Ik zag de blikken richting ons van de mooiboys aan de bar en die straalden vooral medelijden en kracht uit. Medelijden richting mij en mijn gezelschap, omdat die oudjes volgens hen toch echt op de verkeerde plek op het verkeerde moment waren en kracht, omdat ze wisten dat wij totaal geen concurrentie voor ze waren op hun jacht naar meisjes.

> 'Ook ik ben slachtoffer geworden van de natuurwetten'

Toen de DJ van dienst ook nog eens de nieuwste hit van Broederliefde inzette, was mijn besef van ouderdom compleet. Niet alleen ging de hele kroeg los op een plaat die ik werkelijk waar nog nooit had gehoord, maar daarnaast vond ik die, voor mijn oren, nieuwe muziek helemaal niks. Zoals mijn ouders Pearl Jam en Nirvana vreselijk vonden en me bijna smeekten om iets anders op te zetten, zo keek ik naar de DJ van dienst.

Terecht dat deze DJ mijn smeekbeden die nacht heeft genegeerd en stug de hele tijd straattaal-hiphop heeft gedraaid. Die ouwe mannen moeten hun plek weten. Hun tijd is geweest.

blieker@bernhezemedia.com

ZORG EN HULP

Spoed, als elke seconde telt
Alarmnummer Brandweer, Ambulance en Politie 112
Doven en slechthorenden spoedeisende hulp 0900-8112
Geen spoed
Brandweer 0412-458888
Politie 0900-8844
Politie doven en slechthorenden 0900-1844
Huisartsenpost 0900-8860
BERNHEZE
Ons Welzijn 088-3742525
info@sociaalteambernheze.nl
www.ons-welzijn.nl
THUISZORG PANTEIN
Voor al uw zorgvragen 0900-8803
www.thuiszorgpantein.nl
HEESCH
Huisartsen
Huisartsenpraktijk P.J.A. van der Burgt
Langven 24, 0412-453798
Spoed overdag: 0412-455282
Huisartsenpraktijk De Zwaan en Van Sonsbeek
Schoonstraat 21
0412-450802
Spoed overdag: 0412-450802
Huisartspraktijk L. van Cruchten
't Dorp 37, 0412-451355
Spoed overdag: 0412-454945
Mw. N.A.M. Hiemstra
Hoogstraat 1a, 0412-451380
Spoed overdag: 0412-452739
Apotheek
BENU Apotheek Heesch
open ma.-vr. 8.00-17.30 uur
zaterdag 11.00 - 13.00 uur
0412-451971
BrabantZorg
Locatie: Heelwijk en Thuiszorg Heelwijk/Laarstede
Mozartlaan 2, 0412-465500
www.brabantzorg.eu
HEESWIJK-DINTHER
Huisartsen
Huisartsenpraktijk De Vrij-Kesselaer
Plein 1969 13b, 0413-292350
Spoed overdag: 0413-292730
Huisartsenpraktijk Heilaren
Heilarensestraat 64
0413-292922
Spoed overdag: 0413-293393
Apotheek
Apotheek Heeswijk-Dinther
Plein 1969 13a
Open ma.-vr. 8.30-18.00 uur tussen 12.30 en 13.30 uur gesloten. Buiten openingstijden voor spoedeisende recepten kunt u naar de Regioapotheek in Bernhoven, naast de hoofdingang van het Ziekenhuis Bernhoven Uden. 0413-408780.
Laverhof
Locaties Cunera, De Bongerd en ondersteuning thuis
Zijlstraat 1, tel.: 0413-298100
NISTELRODE / VORSTENBOSCH
Huisartsen
Huisartsenpraktijk Nistelrode
Beekgraaf 58a. 0412-611250
Apotheek
Apotheek Nistelrode
open ma.-vr. 8.30-17.30 uur
zaterdag 11:00-12:00 uur
buiten openingstijden voor spoedeisende recepten bij de Regioapotheek in het Ziekenhuis Bernhoven.
0413-408780.
BrabantZorg
Locatie: Laarstede en Thuiszorg Heelwijk/Laarstede
Laar 40, 0412-407020
www.brabantzorg.eu
Verloskundige Nistelrode-Heesch
Verloskundige praktijk NOVA
Mozartlaan 2 Heesch
0412-646839
spoed: 06-53673167
www.novaverloskundigen.nl
LOOSBROEK
Huisartsen & Apotheek vindt u onder meer in Heeswijk-Dinther & Nistelrode. De huisartsen uit de regio draaien diensten in Loosbroek.

Borstkanker, je kunt er niet vroeg genoeg bij zijn

HEESCH - **Op 17 april start Bevolkingsonderzoek Zuid met het bevolkingsonderzoek borstkanker in Heesch. Door dit onderzoek kan borstkanker in een vroeg stadium ontdekt worden. Dit verhoogt de kans op genezing. Bovendien is vaker een borstsparende operatie mogelijk. Het onderzoek is er voor vrouwen van 50 tot en met 75 jaar omdat bij deze groep vrouwen het risico op borstkanker het grootst is.**

Voor wie?
Eenmaal per twee jaar nodigt Bevolkingsonderzoek Zuid vrouwen tussen de 50 en 75 jaar uit voor het bevolkingsonderzoek borstkanker. Volgens de landelijke richtlijnen zijn dat in 2018 de vrouwen geboren in de jaren 1943 tot en met 1968. Vrouwen uit Heesch met de postcodes 5383 en 5384 worden voor deze ronde van het bevolkingsonderzoek uitgenodigd.

Waar staat het onderzoekscentrum?
Het borstonderzoek vindt plaats in een verplaatsbaar onderzoekscentrum. Dit onderzoekscentrum staat vanaf 17 april op het parkeerterrein nabij sporthal 't Vijfeiken aan het Vijfeiken 53, 5384 ER in Heesch. Het onderzoekscentrum staat daar tot begin juni. Daarna verhuist het onderzoekscentrum naar Nistelrode.

Waarom deelnemen?
Ieder jaar wordt in Nederland bij ongeveer één op de acht vrouwen borstkanker vastgesteld. Daarmee is borstkanker de meest voorkomende vorm van kanker in Nederland.

De kans op genezing wordt met name bepaald door het stadium van de ziekte op het moment van ontdekking. Vroege ontdekking verhoogt de kans op genezing aanzienlijk en er is vaker een borstsparende operatie mogelijk.

Hoe gaat het onderzoek?
Het borstonderzoek bestaat uit het maken van digitale röntgenfoto's van de borsten. Speciaal opgeleide radiodiagnostisch laboranten voeren het onderzoek uit. Bevolkingsonderzoek Zuid werkt met moderne apparatuur. Daarom is de bestralingsbelasting minimaal. Binnen twee weken volgt een schriftelijke uitslag van het onderzoek. Het onderzoek is gratis.

Resultaten vorige ronde
Tot nu toe was het bevolkingsonderzoek in Heesch succesvol. Tijdens de vorige ronde was de opkomst in Heesch 82,51%. Dit betekent dat er 1.646 vrouwen uit de doelgroep hebben deelgenomen aan het onderzoek.

Hiervan zijn 33 vrouwen doorverwezen voor nader onderzoek.

Meer informatie
Voor vragen over het bevolkingsonderzoek borstkanker kun je de informatielijn bellen. De informatielijn is bereikbaar op werkdagen tussen 9.00 en 13.00 uur via 088-0001340. Voor meer informatie kun je kijken op www.bevolkingsonderzoekzuid.nl

Essen en berken in bloei

Essen en berken komen steeds meer in bloei.

De essen, waarvan de bloeiwijzen niet bevroren zijn tijdens de koude periode in maart, botten nu uit. Aan de toppen van de takken en twijgen aan de buitenschil van de kroon komen nu de toefen met kleine bloeiwijzen tevoorschijn. De helmknoppen zijn paars van kleur en kunnen erg veel allergeenpollen afgeven aan de lucht.

Aan de eerste berken kun je zien dat de katjes aan het opzwellen zijn en beginnen te verkleuren van bruin naar geel. Zodra de katjes rijp zijn geven ze hun pollenkorrels vrij. Deze pollen zijn sterk allergeen en ongeveer 7 procent van alle Nederlanders is gevoelig voor deze pollen.

Ook andere bomen en struiken uit de berken- en wilgenfamilie bloeien. De laatste hazelaars, en dan vooral de krulhazelaars die veel in tuinen zijn aangeplant, bloeien. Verder bloeien nog elzen en veel haagbeuken. Hoewel deze soort bomen uit de berkenfamilie vooral veel in het zuiden te vinden is, is de haagbeuk als straatboom ook geregeld aan te treffen in de stedelijke bebouwing in het noorden, bijvoorbeeld in een stad als Meppel. Vooral de pollen van elzen en hazelaars zorgen ervoor dat mensen hooikoortsachtige klachten kunnen ervaren; daar komt nu het sterk allergeen stuifmeel van de berk bij.

Aan de toename van het aantal meldingen van de hooikoortsachtige beleving van mensen op de diverse pollennieuws apps, is goed te zien dat het voorjaar begonnen is!

www.pollennieuws.nl

Nieuwe postcommandant Dick van Breda

Dick van Breda

Tekst: Tamlyn van Lanen Foto's: Ad Ploegmakers

HEESCH – **In januari heeft Dick van Breda het stokje van Frank van Hoek overgenomen en is hij de nieuwe postcommandant van de brandweer in Heesch. Met zijn jarenlange ervaring binnen de kazerne, als onder andere manschap en bevelvoerder, is Dick klaar voor deze stap. Met veel plezier en passie zal hij de post in Heesch gaan managen.**

"Ik hou me met name bezig met de geoefendheid en de paraatheid van de post", vertelt Dick. Dat betekent dat hij verantwoordelijk is voor een goede uitvoering van de wekelijkse oefeningen én de voorbereiding daarvan. Daarnaast valt de bezetting van de op te roepen brandweerlieden onder zijn verantwoordelijkheid. "Maar ik ruk ook nog gewoon mee uit, soms als manschap en soms als bevelvoerder", voegt Dick daaraan toe.

Parttime professional

Bijna 12 jaar is Dick actief als vrijwillige brandweerman. "Het is eigenlijk gewoon een hele intensieve hobby", zegt hij, met een grote glimlach op zijn gezicht. Met veel passie spreekt hij over zijn vrijwilligerswerk. "Eigenlijk zou 'parttime professional' een betere benaming zijn voor ons vak", zegt Dick, "want zodra je pieper gaat laat je alles vallen om zo snel mogelijk bij de kazerne te zijn." Gelukkig krijgt hij van zijn werkgever, Mostako Staalbouw in Heesch, de vrijheid hiervoor. "Zowel je gezin als je werkgever moet je hierin steunen."

Binnen de kazerne hangt een gemoedelijke sfeer. "De mannen steunen mij als nieuwe postcommandant, anders was ik ook niet door de sollicitatieprocedure gekomen", zegt hij met een knipoog. De onderlinge band tussen de postleden is hecht.
"De jongste is 26 en de oudste is 55. In het dagelijks leven zouden we elkaar mogelijk niet tegengekomen zijn, maar hier sta je voor elkaar klaar."

"Hard op zoek naar nieuwe vrijwilligers

Open avonden

Het afgelopen jaar is de kazerne uitgebreid met nieuwe materialen en zal komend jaar hopelijk ook uitgebreid worden met nieuwe brandweermannen of -vrouwen. "We hebben een nieuwe tankautospuit en een waterwagen", vertelt Dick. "En momenteel hebben we 20 manschappen, maar we mogen groeien naar 22.
We zijn dus hard op zoek naar twee nieuwe vrijwilligers!" Daarom vinden op maandagavond 16 en 23 april open avonden plaats, waarbij geïnteresseerden kunnen komen kijken. De avonden zijn van 20.00 tot 21.30 uur.

Ben jij een teamspeler, zorgzaam en wil je anderen graag helpen? Ben je 18 jaar of ouder en woon en werk je in Heesch of de omgeving van Heesch? Kom dan maandagavond 16 of 23 april langs.
Heb je nog vragen?
Dick beantwoordt deze graag!
Mail d.vanbreda@brwbn.nl, bel 088-0208290 of 06-13726150.

BERNHEZEFAMILIEBERICHTEN

'Er is niets dat voorgoed verdwijnt, als je de herinnering bewaart'

PAROCHIENIEUWS

Geslaagde inzamelingsactie voor Paaspakketten Lichtpunt

HEESWIJK-DINTHER/LOOSBROEK - **Lichtpunt is de hulpdienst van de geloofsgemeenschappen van Heeswijk, Dinther en Loosbroek van de parochie H. Augustinus in samenwerking met de Protestantse gemeente.**

Op zaterdag 10 maart hield Lichtpunt weer een inzamelingsactie van levensmiddelen bij Jumbo in Heeswijk-Dinther. Deze levensmiddelen werden gebruikt voor het maken van Paaspakketten voor gezinnen in Heeswijk, Dinther en Loosbroek die wel een extra steuntje in de rug kunnen gebruiken. Aan deze actie werkten ook een aantal vormelingen mee.

Tijdens hun voorbereiding op het Vormsel zetten alle vormelingen zich in het kader van het project M25 (Matteus 25) in voor hun naasten. Zo helpen ze mee bij de bingomiddag, het schenken van koffie bij Laverhof of met het inzamelen van de Paaspakketten. Jezus heeft ons immers geleerd om barmhartig te zijn voor elkaar en op deze manier leren de vormelingen hoe zij zich kunnen inzetten voor hun hulpbehoevende medemens.
Enthousiast hebben de jongeren meegeholpen en ze wisten veel mensen er toe te brengen om één boodschap of meerdere van het aangeboden lijstje te kopen en af te geven bij de kraam.

Bij het inpakken van de pakketten hielpen ook weer vormelingen mee. Het resultaat van deze actie was boven verwachting! Daarnaast mocht Hulpdienst Lichtpunt nog de gaven ontvangen van enkele instellingen uit Heeswijk. Uiteindelijk zijn er

50 goedgevulde Paaspakketten samengesteld. Vlak voor Pasen zijn deze rondgebracht door de leden van de werkgroep Lichtpunt.

Een grote dank aan Jumbo, de vormelingen en alle andere gulle gevers die hebben bijgedragen aan deze geslaagde actie!

Clara en Franciscus Inspiratiemiddag in de Abdij van Berne

HEESWIJK-DINTHER - **Clara en Franciscus van Assisi, heiligen uit het Italië van de dertiende eeuw, zijn tot op de dag van vandaag voor veel mensen inspirerende voorbeelden.**

Franciscus, gegrepen door de liefde van de Oneindig Goede, voelde zich intens verbonden met al wie en wat geschapen is. Vanuit die diepe verbondenheid kon hij vriend en vijand, klein en groot aanspreken met broeder en zuster en 'Vrede met jou'. Clara is veel minder bekend dan haar grote voorbeeld.
Ze leefde teruggetrokken in een klein klooster aan de voet van de stad Assisi. Waar zij vooral groot in was, was de pure en standvastige eenvoud van haar levensinzet. Clara en Franciscus wilden zonder voorbehoud hun leven leggen in de handen van God, zonder compromis, zonder levensverzekering, ongewapend. Ze wilden met lege handen leven.

Bij de Clara en Franciscus inspiratiemiddag worden twee lezingen aangeboden en kan naar keuze een workshop bijgewoond worden.

Lezingen
Beatrijs Corveleyn osc (claris en auteur van 'Clara's Bron, Recepten voor eenvoudig leven en (h)eerlijk koken'): Leven uit Clara's Bron. Hoe kan Clara, een heilige van 800 jaar geleden, mij tot inspiratie zijn?

Felicia Dekkers (auteur van 'Franciscus, Sacro Monte en het Ortameer'): Sacro Monte, een heilige berg met Franciscus.

Workshops
Elisabeth Luurtsema osc: Aandachtig en verwonderd de natuur beleven door middel van mandala's.

Beatrijs Corveleyn: (H)eerlijk koken met wilde lentekruiden.

Datum: zaterdag 21 april.
Plaats: Abdij van Berne, Abdijstraat 49 Heeswijk.
Aanvang: 13.30 uur.
Entree: € 20,-
(inclusief consumpties).

Plaatsen dienen vooraf gereserveerd te worden via activiteiten@bernemedia.com.

Communicantjes

NISTELRODE - **Op zondag 8 april ontvingen 34 kinderen hun eerste Heilige Communie.**

Het was een mooie, feestelijke viering. Dank aan iedereen die hieraan meegewerkt heeft, in het bijzonder een woord van dank aan pastoor Ouwens.
Familie Hanegraaf zorgde ook dit jaar weer voor de mooie ballonversiering buiten de kerk. Dank jullie wel hiervoor!!

Zaterdag 14 april om 16.00 uur vindt de naviering plaats waarvoor alle communicanten zijn uitgenodigd.

Foto: mooi & mooi fotografie

Pallia(c)tief en Cultureel Café

KUNST ALS KRACHT BIJ KANKER

HEESCH - ‘Leven toevoegen aan de dagen waar vaak geen dagen meer toegevoegd kunnen worden aan het leven’, dat is het motto van de Stichting Roparun. Zij zet zich in voor palliatieve zorg voor mensen met kanker.

Over palliatieve zorg bestaan helaas nog veel misverstanden zoals “Ze kunnen niets meer voor mij doen” of “Ik ben uitbehandeld” en “Palliatieve zorg is hetzelfde als euthanasie” en ook “Als de arts het heeft over palliatieve zorg, ben je zo dood.”

Kunst, muziek en kennis komen deze middag samen

Palliatieve zorg is zorg die gegeven wordt aan mensen als er geen genezing van een ziekte mogelijk is. Running Team Bernheze organiseert op zondag 22 april een bijeenkomst in CC De Pas over de belangrijke waarde van deze palliatieve zorg voor mensen met kanker. De volgende vragen worden hierbij beantwoord:

- Hoe en wanneer regel je de zorg die je nodig hebt?
- Wie zijn er betrokken?
- Wat is de rol van de huisarts hierbij en wat is de rol van de specialist?
- En vooral: wat is hierbij de kracht van kunst?

Kunst, muziek en kennis komen deze middag samen

De huisartsen Hans Manders en Loek van Cruchten zijn samen met internist-hematoloog oncoloog Caroline Mandigers te gast en zij vertellen over palliatieve zorg en de afstemming tussen eerste lijn en tweede lijn. Zij stellen ons en zichzelf de vraag: Moet alles wat kan? En: Hoe ga je om met het besef dat het eind van je leven dichtbij is?
Het Chaja-koor (Zing voor je leven) laat zien en horen dat zingen en creatieve expressie hoop en energie geven.

> “Het belang van palliatieve zorg voor mensen met kanker

Mieke van den Akker deelt haar ervaringen en vertelt welke rol kunst kan spelen in de laatste fase van iemands leven. Zij vertelt ook over de ondersteunende mogelijkheden die Acceptance and Commitment Therapy kan bieden. En drie echte Heesche muzikanten zorgen voor hartverwarmende muzikale intermezzo’s: Sander van den Helm (gitaar), Thijs Brienen (piano) en Mick van Haaren (zang).

Roparun

Deze middag wordt georganiseerd door Running Team Bernheze. Dit team loopt dit jaar (19 tot 21 mei) wederom mee met de Roparun, een estafetteloop van Parijs naar Rotterdam. Het doel van de Roparun is bekendheid te geven aan het belang van palliatieve zorg voor mensen met kanker en hier sponsorgeld voor in te zamelen. Het geld gaat naar de landelijke stichting die het investeert in concrete projecten die bedoeld zijn om palliatieve zorg te verbeteren.

Zondag 22 april van 15.00 tot 17.00 uur in CC De Pas. De toegang is gratis en aansluitend kan er een drankje gedronken worden.

Palliatieve zorg omarmt het leven. Je bent van harte uitgenodigd om dit te beleven!

Zondag 22 april van 15.00 tot 17.00 uur in CC De Pas

Mooi KBO Bernheze

HEESCH

Antwoorden op vragen over wonen

René Bastiaanse bij KBO

LOOSBROEK - **René Bastiaanse gaf woensdag 4 april een lezing bij KBO in Loosbroek over het Rijke Roomse Leven in Noord Brabant (1900-1970).**

De meeste mensen kennen hem van het programma de Wandeling van Omroep Brabant en tegenwoordig is hij directeur van het Brabants Historisch Informatie Centrum in Den Bosch. De zaal was mooi gevuld en René liet veel foto's zien uit het verre verleden van Brabant en vertelde daar heel interessant en met veel humor over.

Hij vertelde over de enorme invloed die het Katholieke geloof heeft gehad op de sociale en economische ontwikkeling van onze provincie, over de positie van de vrouw, de man zorgde voor de centen en de vrouw meestal voor het nageslacht. De gezinnen in die tijd waren nagenoeg allemaal groot en bij veel van die gezinnen was het 'armoe troef'. En was er na een paar jaar huwelijk nog geen kind op komst dan kwam meneer pastoor al gauw op bezoek om te vragen hoe dat toch kwam. De vrouw mocht tot aan haar huwelijk blijven werken, in de fabriek of bij andere gezinnen in het huishouden, maar ging ze trouwen dan was ze haar baantje meestal kwijt. Gelukkig is dat nu allemaal wel anders!
Na de pauze was er nog een quizje aan de hand van foto's, film- en geluidsfragmenten.
Het was een hele interessante en gezellige middag!

Woonmogelijkheden voor ouderen in Heesch:

Zonder én met zorg

HEESCH - **Een onderwerp dat senioren zeker zal aanspreken; woonmogelijkheden zonder en met zorg. Jaren geleden al had de gemeente aandacht voor 'Blijvend thuis in eigen huis'. Wie wil dat niet? Maar kan dat ook wel? Is elke woning geschikt? Kunnen senioren zelfstandig blijven wonen of hebben zij ondersteuning nodig?**

Dit roept een heleboel vragen op zoals:

* Wat voor huurhuizen, appartementen en 0-treden woningen zijn er beschikbaar in Heesch? En hoe duur zijn die? Wat zijn de eventuele service-kosten?
* Wat is mogelijk? Welke situatie ontstaat bij overlijden of scheiding?
* Welke woningen zijn er voor mensen die geen pensioen maar wel een vermogen hebben?
* Waar kunnen we de nodige informatie vandaan halen?

Daarnaast wil men graag informatie ontvangen over de mogelijkheden die Brabant Zorg heeft zodra er een indicering is afgegeven. Wat is het verschil tussen WMO en WIZ? Waar binnen Brabant Wonen zijn kamers voor echtparen en hoeveel? Zijn er logeerbedden voor familieleden in het huis wanneer de cliënt is opgenomen op de PG-setting? Is men verplicht bij Brabant Wonen de zorg af te nemen van Brabant Zorg? Wat moet men bijdragen indien men met een indicatie wordt opgenomen? Wat kost de zorg extra? Voor het beantwoorden van al deze vragen zijn de volgende deskundigen gevraagd: Eva Hofman van Mooiland, Antoinette de Graaf van Brabant Zorg en Willem de Winter van Brabant Wonen.
Je ziet het, een flink programma maar erg belangrijk voor senioren. Je bent van harte welkom op vrijdag 20 april om 14.00 uur in CC De Pas. De koffie staat klaar!

Liederentafel

HEESCH - **Er staat weer een avondvullende Liederentafel in CC De Pas op de agenda en wel op woensdag 18 april. Deze avond begint om 20.00 uur en de entree bedraagt € 2,-.**

Er is live muziek en er kan weer volop meegezongen worden. Bovendien kan er sinds kort naar hartelust gedanst worden. Senioren die graag een dansje wagen of dit weer op willen pakken zijn dan ook van harte uitgenodigd. Kom gerust vrijblijvend kennis maken. De zaal is open vanaf 19.30 uur.

Gezellige middag Zonnebloem HDLV

LOOSBROEK - **Vrijdag 6 april was er weer een activiteit van de Zonnebloem afdeling HDLV. In de Wis te Loosbroek werd het Lentekienen georganiseerd. Deze middag werd door 65 gasten, vrijwilligers en andere belangstellenden bezocht.**

Iedereen genoot van een zeer gezellige middag met erg mooie prijzen. De voortreffelijke organisatie was in handen van de afdeling Loosbroek. Zeker ook een woord van dank aan het personeel van de Wis voor hun medewerking en gastvrijheid. Bedankt voor de mooie middag.

Dé specialist in zitcomfort.

MUZIKAAL BERNHEZE

Koninklijke zomer-bloei-actie 2018

HEESWIJK-DINTHER - **Eindelijk proeven en voelen wij het voorjaar. De Koninklijke Fanfare pakt dit voorjaarsgevoel op en gaat weer bloeiende zomerbloemen verkopen.**

Wat biedt zij?
De Koninklijke Fanfare heeft de mooiste zomerbloeiers voor jou. Rode-, witte- of paarse Sundaville. Dit zijn rijk bloeiende bloemplanten die vanaf de vroege zomer tot in de herfst jouw terras zullen opvrolijken met flinke hoeveelheden bloemen. De bloemen worden geleverd door Marcel Sleutjes uit Berlicum.

Er zijn ook sta-planten die je op tafel kunt zetten of in een groepje bij elkaar in de hoek van je terras. Deze kosten € 7,50 per stuk en twee voor € 12,50. Wij bieden ook de klimversie aan die je omhoog kunt leiden vanuit een rekje langs gaas of langs bamboestokjes. Deze kost € 12,50 per stuk.

Je zult de hele zomer kunnen genieten van een zee aan bloemen. Regelmatig water geven en soms wat plantenvoeding en je wordt beloond met een explosie aan bloemen.

Hoe kom je eraan?
Deze fraaie bloemen worden verkocht aan familie, vrienden en bekenden van de fanfareleden en bloemliefhebbers. Leden komen bij jou aan de deur waarna je een bestelling kunt plaatsen. Op zaterdag 12 mei worden de bloemen geleverd: ideaal dus voor Moederdag!

Waarom?
Alle bloemliefhebbers kunnen tijdens de Koninklijke zomerbloei-actie topkwaliteit zomerbloeiers in huis halen. Met deze bloemen wil de Koninklijke Fanfare kwaliteit uitstralen in 2018.

Met het kopen van de bloemen ziet jouw terras er de hele zomer stralend uit én je helpt de fanfare.

Huiskamerconcert Fanfare Aurora

HEESCH – **Fanfare Aurora geeft vele optredens in een jaar: een rondwandeling op straat, een serenade tijdens een feestje in 't Tunneke of een concert in CC De Pas.**

Ben je ook benieuwd naar de muzikale prestaties van het Heesche blaasorkest, maar heb je geen zin om een hele avond vast in een theaterstoel te zitten? Kom dan op donderdag 19 april om 20.30 uur naar het huiskamerconcert van Fanfare Aurora in het verenigingsgebouw van Aurora aan 't Dorp 138, de huiskamer van Aurora. De toegang is gratis!

Onder leiding van dirigent Geert Jacobs is het fanfareorkest van Aurora in voorbereiding op een uitwisselingsconcert met Harmonie Excelsior uit Gemert op zaterdagavond 2 juni.

Als try-out voor dit uitwisselingsconcert organiseert Aurora nu een huiskamerconcert waarvoor jij van harte bent uitgenodigd. Een mooie informele gelegenheid om kennis te maken met onze dirigent, het orkest, de leden en de vereniging.

Je bent van harte welkom op donderdag 19 april, vanaf 20.15 uur staat de koffie voor je klaar!

Blazen bij de molen

HEESWIJK-DINTHER - **Harmonie Sint Servaes uit Heeswijk-Dinther en Harmonie Sint Cecilia uit Schijndel geven op zondag 15 april een concert bij De Kilsdonkse Molen.**

De vraag om nog eens een concert te mogen geven bij de molen leefde al langere tijd bij harmonie Sint Servaes. Tijdens de bouw van de molen heeft zij ook een concert gegeven, maar sindsdien is de harmonie er niet meer geweest. Nu, tien jaar later, gaat het dan toch gebeuren.

MUZIEK BRENGT ALTIJD ZONNESCHIJN

Het toeval wil dat dirigent Adri Verhoeven van Sint Servaes nog een harmonieorkest onder zijn vleugels heeft namelijk Sint Cecilia uit Schijndel. Maar er zijn nog meer toevalligheden, want in het ene orkest speelt een bestuurslid van de molen mee, Ben Cornelissen, en in het andere de bedrijfsleidster van de molen, Josien Barten.

Ze brengen een gevarieerd programma ten gehore dat zeker de moeite waard zal zijn. De entree is gratis. Ze spelen buiten bij de molen. Mocht het die middag regenen dan wordt het helaas afgelast. Maar muziek brengt altijd zonneschijn, dus wellicht ook deze middag.
Aanvang 14.00 uur met Harmonie Sint Servaes en om 15.00 uur Harmonie Sint Cecilia.

Mooi& IN DE STREEK

Samenwerken, dat doe je zo!

HEESWIJK-DINTHER - **Terwijl ik op de fiets mijn boodschappen ga doen, valt mijn oog op een groepje hardwerkende mensen bij een speeltuintje voor kinderen. En ik zie daar ook het busje staan van de Looz Corswarem Hoeve.**

Mijn nieuwsgierigheid dwingt mij om af te stappen en een praatje te gaan maken. "Het is de eerste keer dat wij met onze cliënten gaan helpen bij het onderhoud van speeltuinen in Heeswijk-Dinther", vertelt Erik Termeer vol trots. "En wij gaan dit nu iedere eerste week van de maand doen in samenwerking met KS-Service."

Totstandkoming

Een telefoontje met Ad Kapteijns, de eigenaar van KS-Service, maakt een heleboel duidelijk. Ad heeft een bedrijf dat voor reparatie en onderhoud zorgt van speeltoestellen voor voornamelijk verenigingen en kinderdagverblijven. Zo voert zij ook onderhoud bij De Looz Corswarem Hoeve uit en op die manier is het contact tussen Ad en Erik ontstaan én zijn de ideeën om samen te werken verder uitgewerkt.

'Leren door te spelen'

Deze slogan op de website van KS-Service sprak mij erg aan. Dit bedrijf vindt het belangrijk dat kinderen veilig spelen en daarom voert zij vakkundige inspecties en onderhoud uit aan de speeltoestellen, maar ook aan de ondergrond. Daardoor kunnen kinderen heerlijk buitenspelen en kunnen de cliënten van De Looz Corswarem Hoeve heerlijk buiten werken. Dat is nog eens een samenwerking!

Ine Zonneveld.

Groente & Fruit
VERKUIJLEN
J. Verkuijlen - Boterweg 2 - Heeswijk-Dinther
0413-291211 - 06-1278945

De lente is er weer
en ook onze asperges
en aardbeien

Verse Hollandse asperges

Dagelijks verkrijgbaar.
Ook geschild verkrijgbaar.

Hollandse aardbeien, appels en peren.
Diverse fruitsappen en jams.

Dagelijks geopend van 8.00 tot 18.00 uur.
Ook in onze automaat.

Thema Tentoonstelling 'Honderd jaar Vluchtoord'

MAASHORST - **Tot juli 2018 is in de wisselhoek van Natuurcentrum De Maashorst een tentoonstelling te zien over het Vluchtoord dat 100 jaar geleden, tijdens de Eerste Wereldoorlog, een veilige plek bood aan duizenden Belgische vluchtelingen in Uden.**

Deze tentoonstelling is mogelijk gemaakt door de Heemkundekring Uden, die in dit kader in 2018 diverse activiteiten heeft die dit onderwerp onder de aandacht brengen. In de tentoonstelling is een maquette te bekijken van een woonbarak en diverse informatiepanelen die laten zien hoe Uden 100 jaar geleden een veilig toevluchtsoord was.

De Maashorst heeft als unieke kenmerken, behalve wilde natuur en het wijstverschijnsel, een aantal historische bijzonderheden waar het Natuurcentrum ook graag de aandacht op vestigt. Wat te denken van de opvang van meer dan 10.000 Belgische vluchtelingen, in een tijd dat Uden zelf niet meer dan 6.000 inwoners had?
Op de vlucht voor oorlogsgeweld vond men hier in Uden, honderd jaar geleden, een veilig toevluchtsoord. De Heemkundekring Uden besteedt er het hele jaar op diverse manieren aandacht aan en de tentoonstelling, door hen gemaakt, is nu in het Natuurcentrum te bekijken.

Ook nu nog zijn er veel mensen op de vlucht voor oorlogsgeweld. Het thema van oorlog en vrede is van alle tijden.

Meer informatie is te vinden op de website:
www.natuurcentrumdemaashorst.nl

Meierijsche Museumboerderij viert de 'Lentekriebels'

HEESWIJK-DINTHER - **Op zondag 15 april, tussen 11.00 en 17.00 uur, ben je van harte welkom aan de Meerstraat 28 in Heeswijk-Dinther. De toegang tot het evenemententerrein is gratis.**

Er zijn knuffel boerderijdieren en er is een pony. Producten van de museumboerderij, zoals jam, honing, brood, zelfgemaakt houten speelgoed en overtollige oude voorwerpen uit het overvolle museummagazijn worden er verkocht.

Er worden pijl en boog, katapulten en fluitjes gemaakt. Je mag op veel plaatsen meedoen aan allerlei creativiteit! De historische groentenhof, waar in het seizoen weer veel 'bijna vergeten groenten' groeien, wordt gedemonstreerd. Elke jongere of oudere tuinman/-vrouw mag mee komen planten. In de 'plantjestent' en in 'den hof' is informatie over zeldzame groenten te vinden.

Vrolijke live muziek, lekkere boerderij pannenkoeken en drankjes, een groot terras, het wordt weer een gezellige happening.

Wil je ook nog graag rondgeleid worden in het unieke boerderij museum, dan betaal je daarvoor de normale entreeprijzen. Meer weten over dit museum met zijn vele mogelijkheden? Kijk dan op: www.museumboerderij.nl en volg ons op Twitter en Facebook. We zien je weer graag!

TIPS VOOR IN DE KEUKEN: Asperges

HOEVEEL ASPERGES HEB IK NODIG?

Als je voor 1 persoon een hoofdgerecht wilt maken heb je ongeveer 500 gram nodig, als je ze alleen wilt gebruiken voor een voorgerecht reken dan op 250 gram.

VERSE ASPERGES BEWAREN

Je kunt de asperges het beste bewaren in een koelkast maar nog beter is om ze meteen na aankoop op te eten.
1 of 2 dagen nadat je ze gekocht hebt zijn ze ook nog heerlijk maar daarna verliezen ze hun lekkere smaak.

Je kunt ze het beste meteen na het kopen in een natte (thee)doek wikkelen en daarna in de koelkast leggen. Let er wel op dat de doek een beetje fris en vochtig blijft.

KLING Brandbeveiliging
WWW.KLINGBRANDBEVEILIGING.NL 0412-612830

Kling Brandbeveiliging en opleidingen

KLING Opleidingen b.v.

Brandblussers Brandslanghaspels NOODVERLICHTING
NEN 3140 IMPREGNEREN **EHBO materiaal**
Keerkleppen **Opleiding** Trappen

EDWIN:
'In vervolg op onze aankondiging in een van de voorgaande edities van DeMooiBernhezeKrant geef ik hierbij een korte introductie van ons opleidingscentrum te Nistelrode'

Beste ondernemers van Bernheze,

Kling Opleidingen is een bloeiend opleidings- en trainingsinstituut dat de afgelopen jaren een indrukwekkende groei heeft doorgemaakt. Leek de vestiging aan de Delst, 5 jaar geleden veel te groot, tegenwoordig worden alle mogelijkheden benut om aan de vraag te voldoen. Het bruist! En als we 'nee' dreigen te moeten verkopen, omdat we vol zitten, dan gebruiken we onze mobiele unit en gaan we gewoon naar onze klanten toe.
We staan erom bekend dat we veiligheid serieus nemen en dat perfect weten over te brengen op onze cursisten. Iedere training en opleiding is op de praktijk afgestemd, zodat mensen zich herkennen in de onveilige situaties die kunnen ontstaan op de werkvloer en hoe je dat kunt voorkomen. De reputatie die we hiermee hebben opgebouwd is inmiddels rotsvast. Dit heeft geresulteerd in een ongekende toename van het aantal klantverwijzingen. Dat hebben wij bereikt dankzij een gemotiveerd, gefocust en vakkundig team. Ons succes is vooral te danken aan onze keuze voor opleiders met échte praktijkervaring. Mensen met talent voor kennisoverdracht die we zelf de fijne kneepjes van het vak bijbrengen. Bij ons staat niemand voor de groep die niet voor de zware interne Kling-opleiderstraining is geslaagd. Wij gaan veel verder dan het handboek!

Al onze opleidingen draaien om het creëren van een veilige werkomgeving. Allereerst leiden wij werknemers op tot veiligheidsregisseur. We hebben een profiel opgesteld dat onze klanten in staat stelt om de juiste mensen te selecteren voor de belangrijke rol van o.a. bedrijfshulpverlener, EHBO'er of preventiemedewerker. Kling opleidingen doet de rest.

Onze tweede belangrijke doelgroep zijn monteurs die we leren hoe je een veilige werkomgeving creëert. Wij trainen monteurs in het installeren van alle mogelijke hardware op het gebied van veiligheid. Tevens leren wij ze hoe je onveilige situaties kunt herkennen en op welke manier je dat het beste kenbaar maakt aan de gebouwenbeheerder. Zo werken we aan een veiligere werkomgeving van onze klanten!
Zoals gezegd, onze opleidingen zijn een begrip in de wijde regio. We zijn erin geslaagd om de soms taaie kost van onze opleidingen te combineren met de Brabantse gemoedelijkheid. Een warme ontvangst en onze zelfgemaakte soepen in combinatie met het brede assortiment aan hoogwaardige, praktijkgerichte opleidingen zorgen voor de juiste klantbeleving. Een beleving die klanten doet terugkomen.

Dit realiseren we met ons team van vaste medewerkers en de enthousiaste flexibele schil van topopleiders. Kling Opleidingen is een bijzonder waardevolle onderneming en een plezier om in te werken!

Voor meer informatie over ons en ons uitgebreide assortiment kun je terecht op **www.klingbrandbeveiliging.eu** en **www.klingopleidingen.eu.** Telefoon 0412-612830.

KLING ADVIES • KLING BRANDBEVEILIGING • KLING OPLEIDINGEN

PASSIE VOOR VEILIGHEID

Stichting Ranja ontvangt sponsoring van ZLTO en thema KVW bekend

HEESWIJK-DINTHER/LOOSBROEK - **ZLTO Heeswijk heeft Stichting RANJA weer op grandioze wijze gesponsord. Er is een bedrag van € 1.500,- ter beschikking gesteld om kinderen uit Heeswijk-Dinther-Loosbroek weer een mooie week te laten beleven.**

Stichting RANJA gaat dit geld gebruiken om nieuwe tafels te kopen voor in de knutseltent. Sommige tafels gaan al meer dan twintig jaar mee, dus deze zijn hard aan vervanging toe. Naast de tafels wordt er ook geïnvesteerd in spelmaterialen. Stichting RANJA is ZLTO Heeswijk enorm dankbaar voor deze prachtige gift.

De KinderVakantieWeek (KVW) staat dit jaar in het teken van 'SAFARI', alle kinderen kunnen zich dus opmaken voor een week vol spanning en avontuur in de jungle. Dit jaar is de KVW van 13 tot en met 17 augustus. Inschrijven kan op donderdagavond 24 mei van 19.00 tot 21.00 uur bij het Willibrordcentrum in Heeswijk. En op zaterdag 26 mei van 9.30 tot 11.30 uur bij Kerkzicht in Loosbroek en van 13.30 tot 16.00 uur bij het Willibrordcentrum in Heeswijk.

NAAST TAFELS OOK GEÏNVESTEERD IN SPELMATERIALEN

Meer informatie over de KVW staat vanaf begin mei op www.stichting-ranja.nl.

Prentenboekentip van de bibliotheek:

Roef/Thomas Thijssens en Esther van den Brink

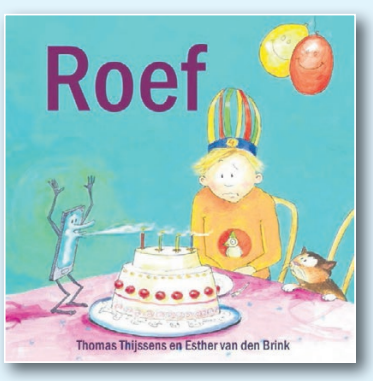

Roef heeft veel vriendjes maar mama is natuurlijk zijn beste vriend. Maar mama heeft het heel druk met Foon, haar andere vriendje. Ze praat altijd met Foon, hij begint te piepen als mama maar even met Roef bezig is. Roef wordt er gek van en daarom doet hij alles om mama's aandacht te trekken. Zou dat lukken?

Dit grappige prentenboek stelt een modern probleem centraal: de telefoon die alle sociale contacten overneemt. Daarom sluit dit prentenboek goed aan bij de Media-Ukkie Dagen die 6 april van start zijn gegaan. Met de Media Ukkie Dagen wordt aandacht gevraagd van ouders en (professionele) opvoeders voor het belang van mediaopvoeding van kinderen van 0 t/m 6 jaar. De allerkleinsten weten hun weg in de digitale wereld razendsnel te vinden. Dreumesen, peuters en kleuters swipen zo naar hun favoriete filmpjes en apps. Maar, mediavaardig maakt nog niet mediawijs. Hoe leer je je kinderen omgaan met media? Kijk voor tips, blogs en veel meer op www.mediaukkies.nl

Kindervermaak op De Misse in Heesch tijdens Koningsdag

HEESCH - **Traditiegetrouw organiseert Scouting Heesch ook dit jaar weer een waanzinnige spelletjesdag op Koningsdag in samenwerking met het Oranjecomité Heesch. Vanaf 10.30 uur kunnen alle kinderen meedoen aan allerlei activiteiten.**

Er is voor iedere leeftijdscategorie wat wils: van een stoere skelterbaan tot een levensgroot pioniersobstakel en van een kampvuur met marshmallows tot een knutselhoek. Gegarandeerd oranjevermaak voor het hele gezin! Ouders kunnen ondertussen genieten van onder andere live muziek.

Kinderen mogen zelf hun eigen versierde skelter meenemen om van het stoere Scouting-parcours af te gaan en worden bij ieder spelletje begeleid door vrijwilligers van Scouting. De 'Koning en Koningin' hebben voor de mooist versierde skelter nog een leuke prijs.

Behalve de spelletjes is er op De Misse nog veel meer te beleven. Je mag meespelen in een videoclip met Joris Brukx, je mag leuke spulletjes kopen en verkopen op de Oranjemarkt en kunt je laten schminken als Hollandse leeuw! Het Koningsdagspektakel vindt plaats op vrijdag 27 april vanaf 10.30 uur op De Misse in Heesch en is geheel gratis te bezoeken!

Koningsdag wordt financieel mogelijk gemaakt door Gemeente Bernheze, Cultureel Centrum De Pas, Jumbo, Vloerenbedrijf Van Berkel, Maas Coating, Van de Wetering Materieel, Kapsalon Jos Wingens, Schoonheidssalon Thea en Eline van Dijk en Marvy's Speelwereld.

Volg ons ook op Facebook: Oranjecomité Heesch

Mooi& AAN HET WERK

Wij zoeken collega's!

Laverhof
leven als thuis

Kom jij bij ons werken op een van onze locaties in Schijndel, Heeswijk of Uden of bij Ondersteuning Thuis Schijndel of Heeswijk?

We hebben diverse vacatures voor **verzorgende niveau 3 IG** met verschillende contracturen. Of misschien spreekt een van onze andere vacatures jou aan?

Meer informatie?
Kijk op www.werkenbijlaverhof.nl of neem contact op met een van onze HRM-adviseurs, telefoon 073 - 544 33 00.

OOK ZIJN WE NOG OP ZOEK NAAR VAKANTIE-KRACHTEN!

www.laverhof.nl

THE DUKE

The Duke is een exclusieve business- en member club met één van de topbanen van Nederland. De exclusieve Whiskybar, unieke vergaderkamers, restaurant en brasserie van hoog niveau en de schitterende terrassen met daarbij het hoge Hospitality-niveau maken de club uniek. Het verrezen gloednieuwe 5 sterren-plus The Duke Exclusive Suites met zijn 20 suites en daarbij een schitterende conferentiezaal maakt het World of Luxury gevoel compleet.

Wegens sterke groei van onze activiteiten zijn wij op zoek naar:

GOLF OPERATIONS MANAGER (M/V)

Als Golf Operations Manager op The Duke ben je verantwoordelijk voor de dagelijkse werkzaamheden op en rondom de golfbaan die nodig zijn om de kwaliteit en het servicelevel van Nederlands meest exclusieve businessclub op het allerhoogste niveau te behouden. Een hoog hospitalitygevoel is hiervoor een vereiste. Je takenpakket zal divers en veelzijdig zijn en bestaan uit het aansturen van je team, zorgdragen voor het professioneel verlopen van corporate golfdagen en de dagelijkse accurate planning van teetimes van members en gasten. Je rapporteert wekelijks aan de General Manager.

MEDEWERK(ST)ER BEDIENING / LEERLING BEDIENING

voor 24 – 40 uur per week

Voor deze functie zijn wij op zoek naar representatieve en stressbestendige personen, die met hun enthousiasme, gastgerichtheid en glimlach inhoud kunnen geven aan deze functie.

- Je bent regelmatig 1 à 2 dagen in het weekend en enkele feestdagen vrij. Daarnaast is het mogelijk om vakantie op te nemen tijdens de schoolvakantie en bouwvakvakantie. Buiten het seizoen is een 4-daagse werkweek mogelijk.

MEDEWERK(ST)ER HOUSEKEEPING (M/V)

voor 20 uur per week

Voor deze functie zijn wij op zoek naar enthousiaste, zelfstandige personen. In deze functie zorg jij samen met jouw collega's dat onze suites en algemene ruimten meer dan schoon zijn en voorzien zijn van alle faciliteiten die onze members en hun gasten nodig hebben.

OPROEPKRACHTEN / VAKANTIEWERK (M/V)

voor diverse afdelingen

Het gaat hierbij om functies voor de onderstaande afdelingen:

- Greenkeeping, bediening, afwas, Caddy, stagiaire leerling koks/bediening/Greenkeeping

Voor meer inhoudelijke informatie met betrekking tot bovenstaande vacatures verwijzen wij je graag naar onze Facebookpagina.
Ben je naar aanleiding van een van de bovenstaande vacatures geïnteresseerd en gemotiveerd? Stuur dan jouw sollicitatiebrief met uitgebreid CV voorzien van een foto naar:

The Duke Golf B.V.
T.a.v. de heer Marcel Arts
Slotenseweg 11 - 5388 RC NISTELRODE - 0412-611992 - receptie@thedukegolf.nl

Beheerscoöperatie de Wildhorst
WILDHORST

Landgoed de Wildhorst te Heeswijk-Dinther behoort met 350 kavels tot de grotere parken van Noord-Brabant. De natuurrijke omgeving waarin het landgoed gelegen is, zorgt voor rust en ontspanning.

Voor het beheer en de exploitatie zijn wij op zoek naar twee nieuwe enthousiaste en betrokken collega's:

EEN MEDEWERKER GROENVOORZIENING

met als hoofdtaken: maaien van gras, onderhoud van borders, hagen knippen, ruimen van bladeren en snoeien van beplanting en bomen.

EEN ALLROUND MEDEWERKER

met als hoofdtaak technische zaken zoals oplossen van storingen en uitvoeren reparaties van apparatuur, installaties, terrein, verhuuraccommodaties en overige voorzieningen.

Beide functies zijn voor bepaalde tijd met uitzicht op vaste aanstelling. Aantal uren per week 24-32 uur. Bereikbaarheid- en storingsdienst maakt ook onderdeel uit van de functies.

Wonen in nabijheid van het park en relevante ervaring is een pré.

Enthousiast geworden?
Sollicitaties ontvangen wij graag uiterlijk 27 april via:
info@landgoeddewildhorst.nl.
Ook sollicitaties van 50+ ers zijn van harte welkom.

Meerstraat 30 - 5473 VX Heeswijk-Dinther - 0413-291466
www.landgoeddewildhorst.nl

Cliënten van de woongroep Dolfijn in Schaijk zoeken

Groepsbegeleiders m/v voor gemiddeld 20 uur per week (= 55,56 % dienstverband)

Solliciteren kan tot 25 april 2018 via de website www.elver.nl of via www.brabantzorg.net

volg je eigen weg

elver
wonen • dagbesteding • behandeling
voor mensen met een verstandelijke beperking

Voor actieve types

ONS WELZIJN

Vrijwilligerspunt Bernheze

Vrijwilliger gezocht voor een wandelactiviteit

Voor zorgcentrum Laarstede in Nistelrode, onderdeel van BrabantZorg, zijn wij op zoek naar vrijwilligers die samen met een cliënt wekelijks een stukje willen wandelen (al dan niet met rolstoel), een boodschap willen doen of - bij slecht weer - een spelactiviteit willen begeleiden. Heeft u affiniteit met ouderen en bent u beschikbaar op woensdag-morgen van 10.15 tot 11.30 uur? Neem dan contact met ons op!

Mocht dit u aanspreken dan nodigen we u uit om contact op te nemen met het Vrijwilligerspunt Bernheze in Heesch, 06-14342803, vpbernheze@ons-welzijn.nl, www.ons-welzijn.nl.

VRIJWILLIGERSWERK VERSTERKT!

Word nu vrijwilliger tijdens Koningsdag!

DRINGEND VERZOEK VAN HET ORANJECOMITÉ

HEESWIJK-DINTHER - **Op vrijdag 27 april wordt Plein 1969 omgetoverd tot het 'Oranjeplein' voor Koningsdag. Die dag vinden er allerlei activiteiten plaats, waaronder de spellenmiddag voor kinderen van 0 tot en met 12 jaar. Hier hebben we je hulp hard bij nodig!**

Stichting Oranjecomité Heeswijk-Dinther

Ben je 13 jaar of ouder en heb je zin om op Koningsdag een steentje bij te dragen als spelbegeleider? Meld je dan aan door een mail te sturen naar info@oranjecomiteheeswijk-dinther.nl.

Je kunt op deze dag ook je maatschappelijke stage volbrengen.

Alle hulp is welkom want afhankelijk van het aantal vrijwilligers worden de spellen bepaald.

Wat kun je beter niet doen bij het solliciteren naar een baan?

- Zorg dat je niet te dwingend bent en dat je geen eigen mening aan anderen oplegd.
- Zorg dat de motivatiebrief wel overtuigend is, maar sla niet door waardoor je tè zelfverzekerd over komt.
- Houd de motivatiebrief en CV kort en zakelijk. Een richtlijn om aan te houden is: één kant voor een motivatiebrief en twee voor het CV.
- Beluister ook eens je voicemail. Is deze representatief?
- Luister tijdens een sollicitatiegesprek aandachtig. Stel niet direct eisen.
- Brand tijdens eens sollicitatiegesprek niet je vorige werkgever af.

Bron: www.solliciteren.nl

Hoppenbrouwers TECHNIEK 1918-2018

VAN BON INSTALLATIES - TECHNISCH BEHEER

BANEN AVOND

maandag 23 april a.s.

Graag aanmelden via:

www.hoppenbrouwerstechniek.nl

Keez-avond in CC Servaes

HEESWIJK-DINTHER - **De alweer vierde keez-avond van dit jaar staat gepland op vrijdag 13 april. Er komen elke keer weer nieuwe mensen bij die met plezier de avond bezoeken en al dan niet met een prijs naar huis gaan. Na vrijdag 13 april kun je nog op vrijdag 18 mei keezen, daarna zal deze cyclus worden afgesloten. Na de hopelijk mooie zomer komt er dan natuurlijk weer een vervolg.**

De organisatie is opnieuw in handen van SEM events.
Hebben jij en je teamgenoot zin in een gezellige keezavond met leuke prijzen? Schrijf je dan snel in als koppel door te mailen naar info@sem-events.nl. Je ontvangt dan per mail een bevestiging met een betalingslink voor het inschrijfgeld dat € 10,- per koppel bedraagt. Op de keez-avonden zal de zaal open zijn om 19.00 uur en wordt er om 19.30 gestart in vijf ronden. Mocht je op het laatste moment nog besluiten om mee te spelen dan kun je je om 19.00 uur aanmelden bij de spelleider van die avond.
Tot ziens op vrijdag 13 april in CC Servaes en alvast veel spelplezier!

Eindbedrag Goede Doelen Fest 2018

Organisatie Goede Doelen Fest overhandigt cheque aan de Wensambulance

VORSTENBOSCH - **De oplettende lezer zal het zich misschien nog wel herinneren.**

Enige tijd geleden heeft er in DeMooiBernhezeKrant een stuk gestaan over het Goede Doelen Fest 2018. Bij deze kan er met trots worden medegedeeld dat er maar liefst een totaalbedrag van € 1.515,- is opgehaald voor De Wensambulance Noord-Brabant!

Een grote dank in deze is voor de volgende bedrijven en personen:
- Frans Beks Partyverhuur
- AB Inbev
- De Stapperij
- Yellow Pants
- Heegelsleek
- Nick van Zutphen Soundservice

€ 1.515,- OPGEHAALD

- Geluidsmannen 4 Sound door Wout Kanters en Joris de Boer
- Mobiele Frituur Vorstenbosch door Annie en Bart Dominicus
- Alle vrijwilligers
- Alle bezoekers van de feestavonden.

Uitslagavond HaDee Kwis

Geheime Opdracht *Foto: Peter Kuijpers*

HEESWIJK-DINTHER – **Welk team mag zich vanaf zaterdag een jaar lang het slimste team van Heeswijk-Dinther noemen? Het antwoord hierop wordt bekend gemaakt tijdens de uitslagavond van de HaDee Kwis op zaterdag 14 april.**

De HaDee Kwis werd op vrijdag 23 maart voor de vijfde keer gehouden. Er deden dit jaar 75 teams mee, die vragen in negen rubrieken kregen voorgeschoteld. Daarnaast was er een Bonusvraag die bestond uit het invullen van liefst zestig ultrakorte muziekfragmenten.
Voor de Geheime Opdracht moest ieder team een kabouter naar het marktplein sturen waar een stuk hout van 233 gram moest worden afgezaagd. Ook werd er een groepsfoto gemaakt.

De uitslagavond in De Toren is gratis te bezoeken en begint om 20.00 uur. De band RUM (Roept U Maar) verzorgt de muziek.

VERBRUGGEN HEEFT ALLES IN HUIS!
keukens • slapen • wonen • accessoires

Lentekriebels!

'Spring is in the air' en dat betekent tijd voor vernieuwing! Niet alleen in de natuur, maar natuurlijk ook in huis. Kom langs bij Verbruggen, laat je verrassen en inspireren!

Nieuwe collectie van Riverdale!

Het is lente. Wij hebben het voorjaar al in huis! Kom jij snel kijken naar onze nieuwe collectie?

Hoekbank Calira

Nu van € 849,-
Voor € 699,-

Caresse 4500

Met comfortabele comfortschuim topper in meerdere maten verkrijgbaar.

Vlak € 995,-
Elektrisch € 1.495,-

Keuken Durante

compleet als opgesteld incl. apparatuur v.a. € 5.999,-

Verbruggen
keukens • slapen • wonen • accessoires

Oss Woonboulevard
Frankenweg 25-27
T 0412 62 36 98
info@verbruggen-megastore.nl

Maandag	gesloten
Di, wo, vrij	10.00 - 18.00 uur
Donderdag	10.00 - 21.00 uur
Zaterdag	10.00 - 17.00 uur
Zondag	12.00 - 17.00 uur

5000 m² woonplezier
verbruggenoss.nl

SPAAR NU VOOR
DE HOOGSTE KORTING OP DE LEUKSTE DAGJES UIT
DE VOORDELEN OP EEN RUTJE
- Je ontvangt bij elke € 10,- aan boodschappen een kortingsmunt.
- Je korting kan oplopen tot wel € 25,- per kaartje.
- Kortingsmunten zijn het hele jaar geldig, ook in vakanties.
- Keuze uit ruim 70 uitjes; waaronder dierentuinen, pretparken, actief, musea en wellness.
- Nieuw dit jaar: theatervoorstellingen voor kinderen door het hele land.
Jumbo Wiegmans Heesch, Schoenstraat 8
Jumbo Nistelrode, Parkstraat 10
Hallo JUMBO

PRAKTISCHE INFORMATIE

De Misse 6, Postbus 19
5384 ZG Heesch
Tel.: 14 0412
(voor storingen in openbare ruimte buiten openingstijden:
06 - 53 94 65 69)
gemeente@bernheze.org
www.bernheze.org

Gemeentehuis
Maandag t/m vrijdag: 8.30-12.30 uur Woensdag: 8.30-19.00 uur
De gemeente werkt op afspraaak

Milieustraat
De Morgenstond 4
Heeswijk-Dinther, tel.: 14 0412
woensdag 13.00-18.00 uur
vrijdag 13.00-18.00 uur
zaterdag 8.30-14.00 uur

Groendepots
Fa. Van Schaijk, Berghemseweg 13 Nistelrode
Fa. Dijkhoff, Lariestraat 25 Heeswijk-Dinther
woensdag: 13.00-18.00 uur
zaterdag: 8.30-14.00 uur

Aangepaste openings-tijden

Het gemeentehuis is op de volgende dagen gesloten

27 april 2018
Koningsdag

10 mei 2018
Hemelvaartsdag

11 mei 2018
Collectieve vrije dag

21 mei 2018
Tweede pinksterdag

De Milieustraat en de groendepots zijn op 27 april 2018 gesloten. Op 11 mei 2018 zijn ze gewoon open.

Verbouwing publiekshal

In april vinden verbouwingswerkzaamheden plaats in de publiekshal in het gemeentehuis, om u in de toekomst nog beter van dienst te kunnen zijn. Onze dienstverlening gaat gewoon door, maar u kunt bij uw bezoek wat hinder ondervinden van de werkzaamheden. Alvast onze excuses daarvoor.

OFFICIËLE BEKENDMAKINGEN

Wilt u op de hoogte blijven van de bekendmakingen uit uw buurt? Meld u op www.overheid.nl aan voor de e-mailservice. U hoeft alleen uw e-mailadres en postcode(gebied) in te vullen.

Voornemen ambtshalve wijziging adresgegevens

Uit onderzoek is gebleken dat de volgende personen niet meer wonen op het adres in de gemeente Bernheze waar zij volgens de Wet basisregistratie personen (BRP) staan ingeschreven. Het onderzoek van de afdeling Burgerzaken leverde geen resultaat op. Het college van burgemeester en wethouders van de gemeente Bernheze is van plan het bijhouden van de persoonsgegevens van deze personen ambtshalve te beëindigen. Dit kan voor hen grote persoonlijke en/of financiële gevolgen hebben. Het formele besluit tot uitschrijving wordt gepubliceerd op de gemeentepagina's in deze krant en op www.officielebekendmakingen.nl.

- K.J. Owczarek, geboren 30-08-1992
- Z.G. Majrowska, geboren 30-08-1992
- A.G. Wasilik, geboren 03-08-1984
- L. Kaleta, geboren 12-07-2010
- W.K. Smolen, geboren 24-07-1977
- L.M.G.W. van Oorschot, geboren 12-02-1978

Heeft u informatie over de verblijfplaats van deze personen of heeft u vragen, neem dan contact op met de afdeling Burgerzaken van de gemeente Bernheze via telefoon 14 0412 of gemeente@bernheze.org.

Algemene Plaatselijke Verordening (APV)

Evenementenvergunningen

Het college van burgemeester en wethouders heeft een vergunning/ontheffing verleend aan:

- Stichting Dorpszeskamp HDL voor het organiseren van een Dorpszeskamp op 2 juni 2018 van 10.00 tot 17.00 uur op sportpark De Balledonk, Droevendaal 4, 5473 BH Heeswijk-Dinther met een playbackavond van 18.00 tot 1.00 uur in sporthal De Zaert, Heilige Stokstraat 1, 5473 GK Heeswijk-Dinther. De beschikkingen zijn 6 april 2018 verzonden.
- Friesland Campina voor het organiseren van Campina Open Boerderijdag op 11 mei 2018 van 10.00 tot 18.00 uur op locatie Jonkerstraat 5, 5388 VR Nistelrode. De beschikking is 6 april 2018 verzonden.
- Bar de Ketel (in samenwerking met Oranjecomité Vorstenbosch) voor het organiseren van diverse koningsdagactiviteiten op 27 april van 10.00 tot 21.00 uur en op 28 april van 16.00 tot 1.30 uur op locatie Tipweg 8, 5476 VA Vorstenbosch. De beschikkingen zijn verzonden op 6 april 2018.
- Stichting Oranjecomité Heeswijk-Dinther voor het organiseren van een sinterklaasintocht op 18 november 2018 in het centrum van Heeswijk-Dinther. De route van de optocht is als volgt: Torenstraat, Julianastraat, Donkeren Dijk, Koorstraat, Clemens v.d. Bergstraat, Zijlstraat, Abdijstraat en Hoofdstraat. De beschikkingen zijn verzonden op 9 april 2016.

Procedures 1a, 4a en 7a zijn van toepassing.

Melding klein evenement

In overeenstemming met artikel 2:25, lid 2 onder g, van de APV Bernheze 2014 is een melding gedaan door:

- Stichting PEP-Projecten voor het organiseren van een uitzwaaimoment van twee brandweerauto's die naar Roemenië vervoerd worden op 21 april 2018 op het plein aan 't Dorp bij de fontein, 5384 MB Heesch. De toestemming is verzonden op 6 april 2018.

Procedures 1a, 4b en 7a zijn van toepassing.

Wet ruimtelijke ordening

Kennisgeving overeenkomst over grondexploitatie

Het college van burgemeester en wethouders van Bernheze maakt op grond van artikel 6.24 lid 3 van de Wet ruimtelijke ordening bekend dat het op 4 april 2018 een overeenkomst heeft gesloten waarin een onderdeel over grondexploitatie is opgenomen.
Dit in het kader van de ontwikkeling van het wijzigingsplan Molenhoeve 15 Nistelrode. De overeenkomst heeft betrekking op de uitbreiding van het bouwvlak van het champignonbedrijf op de percelen kadastraal bekend Nistelrode, sectie B, nummers 2353 en 2352, plaatselijk bekend als Molenhoeve 15 in Nistelrode.
Inzage: de zakelijke beschrijving van deze overeenkomst ligt op grond van het bepaalde in artikel 6.2.12 van het Besluit ruimtelijke ordening gedurende zes weken, vanaf de dag na publicatie, op afspraak, ter inzage in het gemeentehuis, De Misse in Heesch.

Vaststelling wijzigingsplan Molenhoeve 15 Nistelrode

Het college van burgemeester en wethouders heeft het wijzigingsplan Molenhoeve 15 Nistelrode ongewijzigd vastgesteld (artikel 3.9a Wet ruimtelijke ordening). Het plan is te raadplegen op www.ruimtelijkeplannen.nl met de code NL.IMRO.1721.WPMolenhoeve15-vg01.
Inhoud: Het plan betreft het vergroten van het bouwvlak aan Molenhoeve 15 in Nistelrode.
Inwerkingtreding: Het vaststellingsbesluit en daarmee het wijzigingsplan treedt de dag na afloop van de beroepstermijn in werking, tenzij binnen de beroepstermijn een verzoek om voorlopige voorziening wordt ingediend. In dat geval treedt het bestemmingsplan niet in werking voordat op dit verzoek is beslist.
Procedures 1b, 5b en 7b zijn van toepassing.

Wet milieubeheer

Algemene maatregel van bestuur

De volgende meldingen als bedoeld in artikel 8.40 van de Wet milieubeheer (melding Activiteitenbesluit) zijn ingekomen:

- Akker Pluimvee & Eieren VOF heeft een melding activiteitenbesluit ingediend voor een pluimveehouderij op het adres Bosschebaan 27, 5384 VX Heesch.
- V.O.F. van Beekveld heeft een melding Activiteitenbesluit ingediend voor het veranderen van een rundveehouderij op het adres Hoge Broekstraat 1, 5473 XM Heeswijk-Dinther.

Procedures 1a en 6 zijn van toepassing.

De volgende melding als bedoeld in artikel 10.52 van de Wet milieubeheer is ingekomen:

- Gebr. Van den Brand & van Oort B.V. heeft een melding op grond van het Besluit mobiel breken ingediend. De melding richt zich op het breken van in totaal 800 ton steenachtige materialen op het adres Delst 30, 5388 SV Nistelrode. De melding is geldig van 20 maart tot uiterlijk 20 juni 2018 en geldt in deze periode gedurende ten hoogste 3 werkdagen. Bronsterkte mobiele breker is 110 dB(A). Tegen deze melding kan geen bezwaar worden gemaakt.

Procedures 1a en 6 zijn van toepassing.

Wet algemene bepalingen omgevingsrecht

Reguliere procedure

Ontvangen aanvragen voor een omgevingsvergunning

Heesch
- 't Dorp 146
  Aanpassen pand
  Datum ontvangst: 30-03-2018
- Zoggelsestraat 74
  Slopen op grond regels ruimtelijke ordening van schuur
  Datum ontvangst: 05-04-2018
- Amelseind sectie A nr. 6395
  Plaatsen erfafscheiding
  Datum ontvangst: 06-04-2018

Nistelrode
- Langstraat 29
  Plaatsen overkapping
  Datum ontvangst: 30-03-2018
- Laar 27a
  Brandveilig gebruik
  Datum ontvangst: 05-04-2018
- Laar 91
  Oprichten schuur en handelen in strijd regels ruimtelijke ordening
  Datum ontvangst: 05-04-2018

Heeswijk-Dinther
- Veldstraat 34a
  Bouwen bijgebouw
  Datum ontvangst: 29-03-2018

Loosbroek
- Hoogeindsestraat 5
  Herstelwerkzaamheden (woningbrand)
  Datum ontvangst: 06-04-2018

Heeswijk-Dinther
- Raadhuisplein 7a
  Plaatsen schutting
  Datum ontvangst: 06-04-2018

Procedure 6 is van toepassing.

Besluiten

De volgende omgevingsvergunningen zijn verleend. Deze besluiten treden daags na verzending van het besluit in werking.

Nistelrode
- Canadabaan 7
  Milieuneutraal veranderen
  Verzenddatum: 03-04-2018

Vorstenbosch
- Kerkstraat 40
  Bouwen garage
  Verzenddatum: 04-04-2018

- Kampweg 33
  Aanmeldnotitie M.E.R.
  Verzenddatum: 06-04-2018
- Kerkstraat 36
  Oprichten opslagloods (wijziging eerder verleende vergunning)
  Verzenddatum: 04-04-2018

Heesch
- Cereslaan 6
  Bouwen bakkerij
  Verzenddatum: 05-04-2018
- Beekerloop/Esperloop ong. kavel 31 t/m 38
  Oprichten 8 rijwoningen
  Verzenddatum: 05-04-2018
- Hoogstraat 53
  Aanpassen kozijn (geneesmiddelenautomaat)
  Verzenddatum: 05-04-2018
- Hadewychstraat/J.F. Kennedystraat ong.
  Oprichten 13 woningen
  Verzenddatum: 05-04-2018

Heeswijk-Dinther
- Bovenmeester 12
  Uitbreiden woonhuis
  Verzenddatum: 05-04-2018

Procedures 1a, 4a en 7a zijn van toepassing.

Uitgebreide procedure

De wetgever heeft bepaald dat ingekomen aanvragen voor een omgevingsvergunning, die worden voorbereid met de uitgebreide procedure, niet worden gepubliceerd. De bekendmaking van deze aanvragen vindt plaats via publicatie van een ontwerpbesluit.

Ontwerpbesluiten

Het college van burgemeester en wethouders wil toestemming verlenen voor:

Nistelrode
- 't Broek 1 en 3
  Veranderen varkenshouderij, veranderen milieu en handelingen met gevolgen beschermde natuurgebieden
  Verzenddatum: 03-04-2017

Heesch
- Bosschebaan 27
  Milieuneutraal veranderen en bouwen overdekte uitloop (wintergarten)
  Verzenddatum: 09-04-2018

Procedures 1a en 3b zijn van toepassing.

Tijdelijke vergunning

Heeswijk-Dinther
- Hommelsedijk 21d
  Plaatsen en bewonen tijdelijke woonunit
  Verzenddatum: 03-04-2018

Procedures 1a, 4a en 7a zijn van toepassing.

Besluiten

Voor de volgende omgevingsvergunning is de beslistermijn verlengd met 6 weken. Dit besluit treedt daags na verzending van het besluit in werking.

Heeswijk-Dinther
- Justitieweg 2
  Herbouwen kraamstal en milieuneutraal wijzigen
  Verzenddatum: 04-04-2018

Procedures 1a, 4a en 7a zijn van toepassing.

PROCEDURES

Openingstijden zie colofon

Inzage
Procedure 1a
U kunt de stukken gedurende zes weken tijdens openingstijden op afspraak inzien in het gemeentehuis in Heesch.

Procedure 1b
U kunt de stukken gedurende zes weken tijdens openingstijden op afspraak inzien in het gemeentehuis in Heesch en raadplegen op www.bernheze.org of www.ruimtelijkeplannen.nl.

Inspraak
Procedure 2
Iedereen kan binnen zes weken na publicatiedatum met een schriftelijke inspraakreactie aan het college van burgemeester en wethouders van Bernheze reageren op de stukken. Neem voor het indienen van een mondelinge inspraakreactie contact op met de betreffende afdeling.

Zienswijze
Procedure 3a
Belanghebbenden kunnen binnen zes weken na publicatiedatum schriftelijk een zienswijze indienen bij het college van burgemeester en wethouders van Bernheze. Neem voor het indienen van een mondelinge zienswijze contact op met de betreffende afdeling.

Procedure 3b
Iedereen kan binnen zes weken na publicatiedatum een schriftelijke zienswijze indienen bij het college van burgemeester en wethouders van Bernheze. Neem voor het indienen van een mondelinge zienswijze contact op met de betreffende afdeling.

Bezwaar
Procedure 4a
Belanghebbenden kunnen binnen zes weken na verzenddatum van dit besluit bezwaar indienen bij het college van burgemeester en wethouders van Bernheze. Het bezwaar heeft geen schorsende werking.

Procedure 4b
Belanghebbenden kunnen binnen zes weken na publicatiedatum van dit besluit bezwaar indienen bij het college van burgemeester en wethouders van Bernheze. Het bezwaar heeft geen schorsende werking.

Beroep
Procedure 5a
Belanghebbenden kunnen binnen zes weken na publicatiedatum van dit besluit beroep indienen bij de sector bestuursrecht van de rechtbank, Postbus 90125, 5200 MA 's-Hertogenbosch. Het beroep heeft geen schorsende werking. Er zijn griffierechten verschuldigd.

Procedure 5b
Belanghebbenden kunnen binnen zes weken na publicatiedatum van dit besluit beroep indienen bij de Afdeling bestuursrechtspraak van de Raad van State, Postbus 20019, 2500 EA 's-Gravenhage. Het beroep heeft geen schorsende werking. Er zijn griffierechten verschuldigd.

Bezwaar-/beroepsmogelijkheid
Procedure 6
Er zijn geen bezwaar-/beroepsmogelijkheden.

Voorlopige voorziening
Procedure 7a
Belanghebbenden kunnen, gelijktijdig met een ingediend bezwaar- of beroepschrift, de voorzieningenrechter van de rechtbank verzoeken om een voorlopige voorziening te treffen. Er zijn griffierechten verschuldigd.

Procedure 7b
Belanghebbenden kunnen, aanvullend op een ingediend beroepschrift bij de Afdeling bestuursrechtspraak van de Raad van State, de voorzitter van de afdeling verzoeken om een voorlopige voorziening te treffen. Er zijn griffierechten verschuldigd.

Reageren
In een schriftelijke reactie moeten staan: de datum, de naam en het adres van degene die reageert, een omschrijving van het onderwerp, de reden waarom u bezwaar/zienswijze/bedenking indient en uw handtekening.

Bezoekers geïnteresseerd in Bernhezer Duurzaamheidsmarkt

HEESWIJK-DINTHER - **Op zaterdag 7 april hebben inwoners van Bernheze en andere belangstellenden ideeën op kunnen doen op het gebied van Duurzaamheid. Marktkramen en presentaties vonden plaats bij de inspirerende, duurzame locatie van SGS Search. Dit jaar stond het thema 'Wonen' centraal.**

Wethouder Wijdeven in Heemtuin SGS Search

Stephan en Amy *Foto's: Edwin Hendriks*

Peer Verkuijlen, voorzitter van BECO, voelde een duidelijke betrokkenheid en vooral positieve mentaliteit bij de deelnemers en bezoekers. "We moeten de Energietransitie nu nog doen. Dat lukt wanneer we er samen de schouders onder zetten."

Zelfvoorzienende woning

Daar sluit Amy Pelders zich bij aan. De Bernrode-leerling presenteerde samen met Stephan Timmers het profielwerkstuk dat ze voor hun eindexamen schreven. Het onderwerp: de zelfvoorzienende woning met de inspirerende titel 'Daar krijg je energie van'. "We zochten een praktisch onderwerp, iets waar de lezer bij wijze van spreken direct mee aan de slag kan. We zijn er namelijk van overtuigd dat iedereen iets kan doen om duurzamer te leven, al is het maar iets kleins. Heel gaaf dus dat we ons profielwerkstuk mochten presenteren, want we laten zien hoe je een woning zelfvoorzienend maakt op het gebied van energie. En hoe je je investeringen in vijftien jaar terugverdient!"

Green Hope Foundation plant boom in de Heemtuin

Kehkashan Basu zet zich al vanaf jonge leeftijd in voor milieubescherming. Op haar achtste plantte ze haar eerste boom, en organiseerde ze een bewustwordingsactie voor de recycling van afval. In 2012 stichtte ze op twaalfjarige leeftijd de Green Hope Foundation. In elk land waar zij een bezoek brengt, plant zij een boom.
In 2017 bracht ze een bezoek aan Nederland om aandacht te vragen om de aarde schoner achter te laten. Op 1 juni dit jaar komt ze terug. De Foundation heeft contact gezocht met de stuurgroep Triple P en gevraagd of de boom tijdens de Bernhezer Dag van Duurzaamheid geplant mocht worden in de Heemtuin bij SGS Search. De stuurgroep was zeer vereerd en de boom is dan ook afgelopen zaterdag onder het toeziend oog van de wethouder duurzaamheid, Rien Wijdeven, geplant.

INFORMATIE voor de KERNEN

SP Nieuwe gemeenteraad Bernheze

Cor van Erp, raadslid SP.

Op donderdag 29 maart is de nieuwe gemeenteraad van Bernheze officieel benoemd. De raad bestaat nu uit 23 raadsleden. Bernheze heeft meer dan 30.000 inwoners. Daarom nu twee raadsleden erbij. Een belangrijke tijd breekt aan. Bernheze krijgt een nieuw college van burgemeester en wethouders. Voor de komende vier jaar gaat de gemeenteraad plannen maken. Dat komt samen in een bestuursakkoord. Dan weten de inwoners waar de komende vier jaar de nadruk op ligt.

Bestuursakkoord 2018-2022
Een gemeentebestuur wordt om de vier jaar vernieuwd. De kiezers zijn op 21 maart aan het woord geweest. Nu is het aan de politiek om tot een bestuursakkoord te komen voor de periode 2018 tot 2022. Daarin kan iedereen lezen wat er de komende vier jaar centraal staat. Een aantal zaken zijn nog onderhanden. Dat gaat afgewerkt worden.

Denk hierbij aan onderhanden bouwplannen, Plein 1969 in Heeswijk-Dinther en de Graafsebaan in Heesch. Een aantal uitvoeringen op gebied van verkeersveiligheid en sociale zaken. Punt van zorg blijft laaggeletterdheid.

Op die manier komen mensen in een kwetsbare positie. Bestrijding van uitsluiting en armoede begint vaak bij aanpak van laaggeletterdheid. De SP wil dat mensen mee kunnen doen in de samenleving. Niet iedereen is mondig en zelfredzaam. Bepaalde mensen hebben een steuntje in de rug nodig. Dat wil de SP de komende vier jaar blijven bieden vanuit de gemeenteraad. Armoede wil de SP graag verder terugdringen door Social Return. Bedrijven die mensen met een afstand tot de arbeidsmarkt in dienst nemen hebben een streepje voor. Maatschappelijk Verantwoord Ondernemen (MVO) wordt steeds meer een onderdeel van ondernemerschap.

'BEPAALDE MENSEN HEBBEN EEN STEUNTJE IN DE RUG NODIG'

Samen voor een fijne gemeente

Vorige week donderdag heeft een afvaardiging van D66, te weten Rob van Herpen en ik, een gesprek gehad met informateur Jan van Loon. Het was een prettig gesprek. Zoals bekend hebben alle politieke partijen in Bernheze hun licht laten schijnen op de uitkomst van de verkiezingen en hier met de informateur over gesproken.
Tijdens de vergadering van de nieuwe gemeenteraad heeft de informateur van deze gesprekken in het openbaar verslag gedaan. Op het moment dat ik dit stukje schrijf, weet ik dus nog niet wat zijn advies zal zijn. Terwijl de informatie vordert en we langzaam maar zeker richting de echte formatie van een nieuwe coalitie gaan, breekt gelukkig de zon vaker door.
Het is beter weer en dat is fijn, want tegelijk met het aanbreken van het voorjaar worden er allerlei leuke en inspirerende activiteiten in Bernheze georganiseerd. Afgelopen weekend kon je je bijvoorbeeld laten voorlichten over duurzaamheid in de meest brede zin, en kon je genieten van de gezelligheid bij het Lentepodium in Heesch of de Open Atelierroute bezoeken.
We wonen in een actieve gemeente, met veel mensen die betrokken willen zijn. Niet iedereen wil zich binden aan een politieke partij, maar vrijwel iedereen wil wel het beste voor Bernheze, er met elkaar een fijne gemeente van maken, waarin we goed voor elkaar zorgen. Dit is precies de reden dat D66 het zo belangrijk vindt om inwoners vaker en vroeger te betrekken.

Wil je meer weten? Zie www.d66bernheze.nl, Facebook of Twitter.

Annemieke Boellaard, fractievoorzitter.

Kiezers bedankt!

Spannende tijden zo'n verkiezing! Aangezien het voor mij de eerste keer was dat ik op de lijst stond, ging er ook hier een wereld voor me open. Mooi om te zien hoe er met gebundelde krachten weer campagne gevoerd werd. Want er is wel wat te doen natuurlijk: het schrijven van het programma, uitdelen van fietszadelhoesjes, flyeren, debatten en het beantwoorden van ontelbare vragen. Het lokale politieke hart kon aan alle kanten opgehaald worden. Dus in eerste plaats dank aan alle vrijwilligers!

En dan was er het moment: ik kon voor het eerst in mijn leven op mezelf stemmen, zou ik dat dan ook gedaan hebben….? Er zijn gelukkig wel een heleboel mensen die dat wel gedaan hebben. Wat mij brengt tot het welgemeende 'dank je wel voor het vertrouwen'.

Zowel in mij als in onze partij, wat zijn we trots op de uitslag! En ondanks dat ik een stapje terug doe en mijn burgerlidmaatschap van de commissie Bestuur en Strategie heb overgedragen, blijf ik natuurlijk wel betrokken bij de partij en de politiek. En zal ik er alles aan doen om het geschonken vertrouwen waar te maken. Laten we er weer een mooie periode van maken, met veel ruimte voor de Lokale politiek!

Met LOKALE groet, Marianne van Berloo

WWW.LOKAAL.NU
lokaal

Aan alle inwoners van
Loosbroek
Heesch
Nistelrode
Vorstenbosch
Heeswijk - Dinther

"LOKAAL zijn we ALLEMAAL"

Winnaars BZB Lezersactie
BZB gooit Alle Remmen Los en DeMooiBernhezeKrant doet mee!

18+

BERNHEZE - **Vorige week hadden we een lezersactie van BZB in DeMooiBernhezeKrant. Afgelopen maandag zijn de winnaars bekend geworden. Zij zijn intussen op de hoogte gesteld.**

Wendy van Schijndel:
twee kaartjes - woensdag 9 mei
Hetty Donkers:
twee kaartjes - donderdag 10 mei
Robby van Gruythuysen:
twee kaartjes - combiticket voor woensdag 9 en donderdag 10 mei.

Wil jij ook winnen?
We hebben nog een bijzondere Facebookactie in petto.
Daarom: houd onze FB DeMooiBernhezeKrant in de gaten, want er komt nog een nieuwe actie die jou zomaar twee tickets voor een te gek VIP arrangement op kan leveren.
We weten nog niet wanneer, we laten nog even niet weten hoe, maar houd de Facebookpagina DeMooiBernhezeKrant in de gaten, want het kan elk moment van start gaan. We geven op tijd de hints.

Doe mee en de winnaar krijgt:
Voor twee personen **combitickets**. Voor twee personen **camping ticket** en een **Meet en Greet met BZB.**

CDA in alle kernen

Edwin Daandels, raadslid CDA Bernheze

De verkiezingen zijn geweest en de uitslagen zijn bekend. CDA Bernheze is ontzettend blij met de behaalde winst. Meer dan 300 stemmen hebben we meer gekregen dan bij de vorige verkiezingen, een winst van ruim 12%. Hierdoor krijgen wij in de gemeenteraad een zetel meer en mogen we met zes raadsleden alle kernen van Bernheze vertegenwoordigen.

Vijf mensen van onze verkiezingslijst uit vier kernen zijn met voorkeur in de raad gekozen, waaronder ikzelf. Inmiddels zijn alle raadsleden geïnstalleerd, voor CDA Bernheze drie ervaren en drie nieuwe raadsleden, uit bijna alle kernen.

Precies zoals we het in de verkiezingscampagne verwoord hebben, CDA van en voor alle kernen van Bernheze. De verkiezingswinst is gevierd en we zijn weer begonnen om ons CDA team klaar te stomen om verantwoordelijkheid te nemen in de komende vier jaren.
De informateur heeft de eerste gesprekken met alle politieke partijen gehad en de komende weken zal blijken hoe de coalitie tussen de verschillende partijen er uit zal gaan zien.

We willen iedereen nogmaals bedanken voor jullie vertrouwen, wij gaan weer ons best doen om Bernheze nog mooier en beter te maken, dan het al is.

Schroom niet om contact met ons op te nemen, wij zitten er namelijk voor u, voor alle mensen van Bernheze uit alle kernen.

cda.nl/bernheze

Doe mee!

Jesse Jansen, raadslid Progressief Bernheze

De afgelopen maanden is ons verhaal voor betaalbare huizen, goede zorg en een gezonde leefomgeving in elk dorp te horen geweest. We hebben samen met heel veel mensen buurten bezocht, debatten gevoerd en ideeën uitgewisseld. Dat willen we ook de komende jaren graag blijven doen.

Het werk van Progressief Bernheze gaat veel verder dan het laten klinken van ons geluid vanuit de twee zetels die we hebben in de gemeenteraad. Progressief Bernheze is een vereniging van mensen met hart voor hun dorp, van mensen die ideeën hebben over hoe hun dorp nog fijner te maken is en van mensen die graag betrokken blijven bij het politieke werk. Bij zo'n vereniging gebeurt veel meer dan alleen het raadswerk. We gaan op pad, we gaan samen de buurt in, we discussiëren over plannen voor onze dorpen en nemen zo af en toe eens samen een borrel. We organiseren interessante bijeenkomsten en werkbezoeken, en bezoeken bijeenkomsten van anderen in onze eigen dorpen. Allemaal mensenwerk.

'HELPEN OP HUN EIGEN MANIER MEE'

Gelukkig hebben we de afgelopen jaren veel mensen bij onze club mogen verwelkomen die hieraan bijdragen. De een wat actiever dan de ander. De één organiseert graag, de ander bezoekt liever. Maar allemaal steunen ze onze club, helpen ze op hun eigen manier mee aan het fijner maken van onze gemeente en zorgen ze dat onze club levendig blijft.

En ook de komende jaren verwelkomen we graag mensen. Al voor € 7,- per jaar ben je lid van onze club!
www.progressiefbernheze.nl

De komende weken zal blijken hoe de coalitie tussen de verschillende partijen er uit zal gaan zien

Google Mijn Bedrijf;
maak een gratis Google-vermelding en trek meer klanten

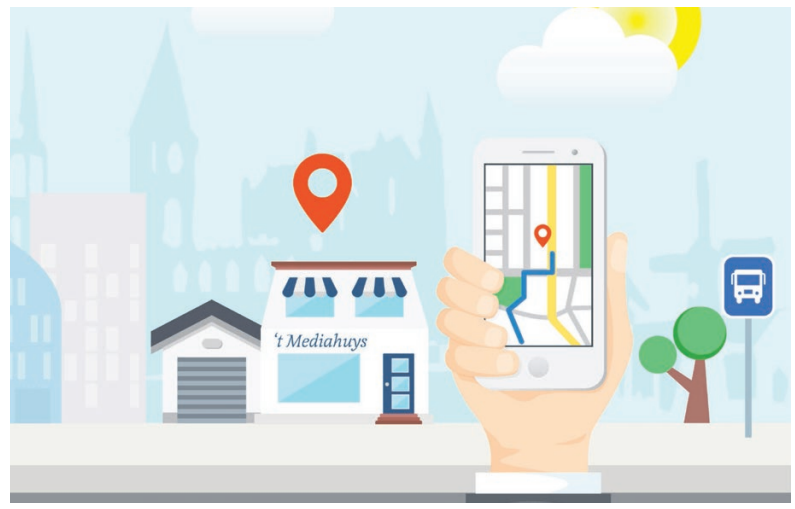

Als digitaal assistent komen we heel vaak nog tegen dat bedrijven zich niet aangemeld hebben bij Mijn Bedrijf van Google. De nummer één mogelijkheid om mooier, maar vooral ook sneller tevoorschijn te komen bij een zoekactie in de zoekresultaten van Google. Het aanmelden van je bedrijf bij Google Mijn Bedrijf is de belangrijkste manier om GRATIS met het zoekmachineresultaat op te vallen.

Wat is Google Mijn Bedrijf?
Je vermelding wordt weergegeven wanneer mensen via Google Zoeken en met Google Maps naar je bedrijf of vergelijkbare bedrijven zoeken. Met Google Mijn Bedrijf kun je eenvoudig jouw vermelding maken én aanvullen met extra afbeeldingen en tekst en updaten wanneer nodig. Zo laat je je bedrijf van de beste kant zien om nieuwe klanten te trekken, zonder dat het je een cent kost.

Digitale assistentie

Aanmelden: Je meldt je aan met een Google-account, dat kan met een gmail adres, maar ook gewoon met je bedrijfsmail. Hierna maak je je bedrijf aan op Google, dat vaak al vermeld staat, maar die je als jouw bedrijf kunt registreren. Daarna krijg je een code thuisgestuurd per post - Google wil zeker weten dat het ook jouw bedrijf is - deze kan je invoeren in je eerder aangemaakte account.
Hierna ga je je bedrijfsvermelding verbeteren en aanvullen met gegevens, waarvan belangrijk is dat je potentiële klanten dit zien. Google Mijn Bedrijf biedt jou de tools om jouw vermelding te updaten en contact te leggen met klanten vanaf je telefoon, tablet of computer… helemaal gratis!

Via Google Mijn Bedrijf krijg je ook vaak meteen antwoord op vragen als: Hoe zien mijn klanten mijn bedrijfsvermelding? Hoe gebruiken ze mijn vermelding? Hoe hebben ze me gevonden? Waar komen ze vandaan? Dit wordt vaak ongevraagd opgestuurd en het is mooi om te zien dat dit veel vaker gebruikt wordt dan je zou verwachten.

Heb jij nog geen Google Mijn Bedrijf-vermelding?
Na bovenstaande informatie gelezen te hebben, kom je natuurlijk tot de conclusie dat juist zo'n vermelding uiteindelijk zorgt voor meer bezoekers van je website. En dat wil je natuurlijk maar al te graag!

Hulp daarbij nodig?
Laat het ons weten.
Rian van Schijndel
Bernheze Media
www.bernheze-media.nl.

van Liempd Tuin & Parkmachines
VOORJAARS ACTIE
Benzine Heggenscharen
STIHL
HS 45 45 cm van 329,- nu 249,-
HS 45 60 cm van 349,- nu 269,-
Tijdelijk met GRATIS HEGGENSCHAARSPRAY t.w.v. € 12,50
Weijen 77a - 5388 HM Nistelrode
tel. 0412 - 611004
www.vanliempdtuinenpark.nl

a.s. zondag open
één adres voor meubelen, gordijnen, vloeren en raamdecoratie
adbouw
WONEN+SLAPEN
LOOPKANTSTRAAT 30
UDEN | 0413-256916
WWW.ADBOUW.NL

Beton- staal- en houtconstructies
Brandpreventie
Adviesburo Jan van Gerwen B.V.
De Morgenstond 35 - 5473 HE Heeswijk-Dinther - T. 0413 29 36 63
info@adviesburojanvangerwen.nl
www.adviesburojanvangerwen.nl

OOG contact

wie is deze Bernhezenaar?

Stuur uw oplossing voor a.s. maandag 12.00 uur naar info@demooibernhezekrant.nl onder vermelding van OOGCONTACT en maak kans op

5x 1/5 staatsloten

PaperPoint

Sint Servatiusstraat 52a - Heeswijk-Dinther - 0413 293 851 - www.paperpoint-online.nl

Oplossing vorige week:
Jan Smolenaers uit Vorstenbosch

Winnaar:
Marcel Voorneman kan de staatsloten ophalen bij Kantoorboekhandel Paperpoint

Werknemers van Bernheze Media worden uitgesloten van deelname.

		4	5	8				9
7		9		6				
						4	5	
	6	2					9	
			1	2			6	
1					6		2	
8			2					
6				4		5		3
		7			5	8	1	

MOOIBERNHEZERTJES

TE KOOP

NIEUWE DESSO-TAPIJTTEGELS
In allerlei kleuren/soorten. Grote voorraad, scherpe meeneemprijs. Vanaf € 2,- per m². Duinweg 17, Schijndel, 06-23034594. Dinsdag en zondag gesloten.

SPARE-RIBS € 7,20 per kilo
ROSBIEF € 7,40 per 500 gram.
Slagerij Bert van Dinther.
Heistraat 8 Oss
www.slagerijvandinther.nl.

BOEK 'DE ZON ACHTERNA, 15 JAAR LA COLLINE'
is verkrijgbaar bij 't Mediahuys, Laar 28 Nistelrode. Geopend: maandag t/m donderdag 9.00 tot 17.00 uur en vrijdag 9.00 tot 13.00 uur. Een verzameling verhalen, anekdotes, foto's, recepten en vertellingen van 17 jaar Frankrijk. Het boek kost € 15,-.

KIPSALON BERNHEZE
Gewoon de allerlekkerste kip! Voor al uw kipproducten. Elke woensdag van 14.00 -18.30 uur. Bestellen hoeft niet! 0413-229677 Jan van de Boomstraat 9, Heeswijk-Dinther.

TWEEDEHANDS FIETSEN VOOR ONDERHOUD KERK LOOSBROEK
Lage prijzen, hoge kwaliteit. Ook inlevering tweedehands fietsen. Afspraak: Bert van Erp, Dorpsstraat 1, 06-27280727, 0413-229359 Marietje van Pinxteren, Dorpsstraat 7a 06- 55932252, 0413 229502, mhpinxteren@gmail.com.

DAGELIJKS VERS GEPLUKTE TULPEN
€ 2,- per bos, verschillende kleuren.
Richard van Doorn, Vorstenbosseweg 1 Dinther.

AANGEBODEN

FRIETKRAAM voor uw evenement of feest.
Voor info en/of boekingen: 0413-292911/ 06-25416954. Mario & Christa Bok.

PEDICURE NISTELRODE
Dorien Visser-Hanegraaf. Vendelweg 6 Nistelrode. Tel. 0412-612118. Ook bij diabetes/reuma.

UW LEVENSVERHAAL/ GEBEURTENIS/REIS OP PAPIER?
Levensverhalen, verhalen over ingrijpende zaken en afsluiten periode, evt. met foto's: Martha Daams: marthadaams@gmail.com. Ook (web)teksten bedrijven.

PROBLEMEN MET UW HOND?
Verlatingsangst, probleem in huis, et cetera? Bel R. Voets 06-20872388. St. Servatiusstraat 9a Heeswijk-Dinther.

PEDICURE HEESWIJK-DINTHER
Jacqueline Verhagen, Oranjestraat 11, Heeswijk-Dinther. Ook bij diabetische en reumatische voet met vergoeding. Alle jaargetijden uw nagels mooi verzorgd met gelcolor, colorlak. Kalknagels? Ook hiervoor leent deze pediquemethode zich prima! Meer info of afspraak: 0413-293260.

GEVRAAGD

BIDPRENTJES
H. Leeijen, John F. Kennedystraat 90 Heesch. 0412-451357. geha.leeijen@hetnet.nl. Ik haal ze graag bij u thuis op.

LEGE CARTRIDGES
Lever ze in bij 't Mediahuys, Laar 28 in Nistelrode en steun hiermee het goede doel Hulphond Nederland.

TE HUUR

OPSLAGUNIT.EU
Te huur opslagunits in Nistelrode. Afmeting unit 24/40 m² of 48 m² geïsoleerd en verwarmd, eigen toegang door batch. Voor meer informatie 06-46111667 of www.opslagunit.eu.

PERSONEEL

CHAUFFEUR MET MINIMAAL BE RIJBEWIJS
voor ±15 uur per week. Uren in overleg. Interesse? Kanters Paddestoelen Heeswijk-Dinther 0413-229006.

ZATERDAGHULP
voor de gehele zaterdag. Champignon kwekerij Kanters Heeswijk-Dinther 0413-229006.

WILT U EEN ZOEKERTJE PLAATSEN?
Dan is dit mogelijk vanaf € 5,-. office@demooibernhezekrant.nl of 0412-795170.

Meer! Maashorst
Website over mens, dier en natuur in de Maashorst
www.meermaashorst.nl

WIE WIET WIEDT KRIJGT DE ZWARTE PIET

Zie oplossing pagina 30

FESTON Tapijten HEESCH

KUNSTGRAS ACTIE
IN DE MAANDEN APRIL EN MEI 2018
Professioneel gras, goede kwaliteit en aantrekkelijke prijzen.
Ook door ons speciaal team te leggen.

NIEUWE COLLECTIE RAAMDECORATIE, ONDER ANDER JALOEZIEËN:
Bamboo – kunststof en hout tegen zeer scherpe prijzen!
Kijk en vergelijk.

OOK GESPECIALISEERD IN TRAPLOPERS
Loop vrijblijvend binnen en we maken voor u een gratis offerte.

Kijk op onze vernieuwde website

Broekhoek 52 Heesch • 0412-451394
www.festontapijtenheesch.nl • info@festontapijtenheesch.nl

Nieuwe kapsalon Prohair Edis

HEESCH - **Edis Kurtovic (30) jaar is vijf jaar actief in het kappersvak en sinds woensdag 4 april is hij de trotse eigenaar van zijn zaak in het centrum van Heesch.**

Edis woonde een tijd in Oss, nu in Den Bosch, en heeft na een jaar goed rondkijken een pand weten te vinden dat helemaal naar zijn zin is en waar hij zijn herenkapsalon in kan vestigen.
Naast knippen, wassen en föhnen kun je bij Prohair Edis tevens terecht voor een scheerbeurt en dat alles voor een klein prijsje.
"En… de koffie staat klaar! Tot ziens aan 't Dorp 103a Heesch", besluit Edis trots.

Edis Kurtovic

Opening Drie bedrijven, één locatie

HEESWIJK-DINTHER - **Drie verschillende mensen, Martin, Jolanda en Pieter, met elk hun eigen bedrijf, konden trots hun nieuwe locatie laten zien tijdens de open dag van de nieuwe locatie.**

Cijfermeester Martin de Visser, Salaris & Advies specialist Jolanda Hendriks-van der Wijst en fiscalist Pieter van Engeland, bijgestaan door Dianca Goijaarts en Jessica van Dijk, allen aan de Abdijstraat 12 in Heeswijk-Dinther. De feestelijke opening werd druk bezocht en het mooie ingerichte kantoor, waar inmiddels de toetsenborden tikken en de telefoon opgenomen wordt, werd in vol ornaat bewonderd.

Foto: Edwin Hendriks

Gé-Dé Keukens: Kwaliteit en betaalbaar

Gé-Dé Keukens is inmiddels alweer bijna 30 jaar een vertrouwd adres voor alles op het gebied van keukens. Het streven is om alle klanten voor 100% tevreden te stellen.

Met het motto 'Kwaliteit keukens voor een betaalbare prijs' staat dit bedrijf uit Nistelrode al vanaf 1989 klaar voor haar klanten. Jouw persoonlijke wensen komen geheel tot uiting in het ontwerp van je nieuwe keuken die wij tot in de puntjes met jou bespreken.
Wij bieden Duitse topkwaliteit keukens die voor iedereen betaalbaar zijn én waarop ook nog eens een garantie van maar liefst 10 jaar zit!

Renovatie en nieuw
Naast keukens in diverse stijlen bieden wij ook een compleet assortiment aan werkbladen, inbouwapparatuur en keukenaccessoires. En wist je dat je voor de renovatie van je bestaande keuken bij ons ook op het juiste adres bent?
Mocht je graag een afspraak willen maken om onze showroom te bezoeken, kan dit uiteraard overdag of 's avonds; net wat jou het beste uitkomt.

Gé-Dé KEUKENS

Kwaliteit keukens voor betaalbare prijzen

Uw adres voor: keukens • werkbladen inbouwapparatuur • renovatie

**De oude Ros • Nistelrode •
Bedrijventerrein 'Kleinwijk'
Tel. 0412-612231 • info@gedekeukens.nl**

www.gedekeukens.nl

Auto & Motor NIEUWS

HURKMANS AUTOBEDRIJVEN

Een greep uit onze voorraad occasions:

Kia Picanto 1.0i 5drs X-Pect Stuurbekrachtiging.	41.488 KM	2009	€ 5.235,=
Kia Picanto 1.1i 5drs AUTOMAAT Airco, nieuwstaat	16.208 KM!	2008	€ 6.925,=
Kia Carens 1.6 GDi 7-persoons Navigatie, camera, cruise control enz..	82.610 KM	2015	€18.735,=
Kia Venga 1.4i Luxe Hoge instap, airco	28.000 KM	2014	€15.790,=
Ford C-Max 1.8i 16V Titanium Navigatie, trekhaak, leer	105.000 KM	2009	€ 9.740,=
Fiat Panda 1.2 Emotion 5drs Automatische airco, nette auto	99.300 KM	2006	€ 3.840,=
Ford Ka 1.3i 70 PK Collection Airco, bumpers in kleur enz...	103.000 KM	2004	€ 2.490,=
Ford Focus 5drs 1.0i 125 PK Trend Airco, zeer weinig kilometers	28.028 KM	2013	€13.885,=
Peugeot 208 1.0 VTi 3drs Stuurbekrachtiging, cruise control	53.713 KM	2015	€ 9.590,=
Toyota Yaris 1.3i 5drs AUTOMAAT Navigatie, verhoogde instap	32.615 KM	2014	€14.995,=
Renault Grand Modus 1.6i AUTOMAAT Hoge instap, automatische airco	119.265 KM	2011	€ 9.885,=
Skoda Octavia Combi 1.6i AUTOMAAT Navigatie, Xenon, dealer onderhouden	171.000 KM	2008	€ 7.885,=

WIJ HEBBEN ALTIJD ROND DE 200 OCCASIONS OP VOORRAAD

Onderhoud/reparatie en APK alle merken

OOK VOOR INKOOP VAN UW AUTO

KIA SPECIALIST

BOVAG NAP Nationale Auto Pas

Heeswijk-Dinther - Den Dolvert 1 - 0413-291272 Veghel - Heuvelplein 1 - 0413-363435

WWW.AUTOBEDRIJFHURKMANS.NL Sinds 1969

SMITS TRUCK COMPANY

ONDERHOUD, REPARATIE EN APK VOOR ALLE MERKEN TRUCKS GETROKKEN MATERIEEL EN OVERIGE BEDRIJFS- EN PERSONENWAGENS.

Middelste Groes 31
5384 VV Heesch
T +31(0)412 - 475258
W www.smitstc.nl
E info@smitstc.nl

WIJ SLEUTELEN AAN UW SUCCES!

Autobedrijf Timmermans
auto - verkoop - service

Verkoop nieuwe en gebruikte auto's • Bovag garantie
Nationale Autopas • A.P.K. Keuringen • Inbouw autoalarminstallaties
Alle soorten reparaties • Ook voor schade en spuitwerk

Bedrijvenweg 6 - 5388 PN Nistelrode - T. 0412-612221

Citroen C3 Picasso 1.4 VTi 29.000 km	2012	Renault Captur 1.2 Tce automaat 5.000 km iets aparts	2017
Ford C-max 1.0 Ecoboost Titanium 80.000 km	2014	Renault Clio 1.2	1999
Hyundai Tucson 20i active joy	2007	Renault Clio 1.2 Tce station 68.000 km	2010
Opel Adam 1.4 23.000 km exclusieve uitvoering	2016	Renault Clio 0.9 TCe 63.000 km airco navi	2013
Opel Insignia 2.0 CDTi sports tourer 93.000 km	2015	Seat Leon ST 1.2 TSI 40.000 km vol opties	2015
Opel Meriva 1.6 16v airco 108.000 km	2005	Seat Mii 33.000 km	2015
Opel Meriva 1.4 turbo Cosmo 90.000 km	2011	Suzuki Swift 1.2 airco 79.000 km	2011
Renault Captur 0.9 Tce Xmod 24.000 km	2016	Volkswagen New Beetle	2003
		Volvo V40 momentum T3 150 pk	2013

www.autobedrijf-timmermans.nl - www.autotrader.nl - www.trekhaken.nl

Spierings Motorservice Heesch

HEESCH - **Ook dames zijn van harte welkom bij Spierings Motorservice Heesch. Steeds meer actieve en gedreven vrouwen voelen zich vrij op de motor. Of het nu een sportief model is of een toermotor. Je kunt kiezen uit allerlei maten, soorten, modellen en kleuren.**

Daarbij kun je bij Spierings Motorservice Heesch al je wensen kenbaar maken. Met een zogenaamde 'Spierings Powercheck' luistert en kijkt Adrie Spierings naar wat de mogelijkheden zijn.

Misschien heb je een lagere zit nodig? Of misschien ben je minder blij met het geluid dat je motor maakt? En wie weet ben je toe aan een ander type motor. De mogelijkheden zijn heel divers.

Samen met Adrie kun je bespreken wat je voor wensen hebt. Zijn uitdaging is jou op de meest aangename motor te laten plaatsnemen. Bij Spierings Motorservice Heesch is de klant koning(in) en wordt echt naar haar (en hem) geluisterd.

Kom gerust eens binnenlopen.

Spierings Motorservice Heesch
Graafsebaan 29A
5384 RS Heesch
0412-452349
www.motortuning.nl.

Autobedrijf W. van Dijk
Hommelseweg 14
6473 RG HEESWIJK-DINTHER
Telefoon: 0413-291887

NAP Nationale Auto Pas

OOK VOOR REPARATIES EN APK KEURINGEN

Ford Fiesta D	2014	Renault Clio 1.0	2013-2015
Ford Fiesta 1.0	2014	Toyota Aygo 1.0 4-drs	2012
Ford Fiesta 1.0 45 kw	2016	Volkswagen Polo 1.2	2016
Ford Fiesta 1.4 55 kw	2011	Volkswagen Up	2012
Ford Focus 1.6 D	2007-2008	Volvo V40 1.8	2014
Ford Fiesta 1.0 77kw	2012		
Ford Grand C-Max 1.6	2012	Ford Focus 1.6	2012
Ford C-Max 1600	2012	Ford Focus 1.6i	2006
Fiat Panda 1.0	2014	Skoda Octavia 1.4 100kw	2013
Opel Agila 1.0	2014		
Opel Zafira 1.8	2004		
Peugeot 108	2014		
Peugeot 207	2008	Ford Transit D	2016

autobedrijf LANGENS
het adres voor al uw reparatie- en schadeherstel

Tramstraat 18 - 5388 GG Nistelrode - (0412) 61 20 76 - info@autobedrijflangens.nl

SCHADEHERSTEL

Gratis leenauto • Geen eigen risico • Onderhoud • Service

- **Fiat Ducato** 2.0 HDI 116 PK L2 H2, 76.000 km, 2015
- **Ford Focus** Station Navi, PDC, afn. trekhaak, 119.000 km, 2012
- **Ford S-Max** 2.0i 7-Pers. Navi, Clima, PDC V + A, trekhaak 174.000 km, 2009
- **Ford Transit** 2.0 TDCI 260S Airco, zilvergrijs, 2005
- **Opel Astra GTC** 1.4 16V Clima , Stoelverwarming, Leder, Lichtmetalen velgen 2007 verkocht
- **Renault Scenic** 1.6 16V PDC Achter Panoramadak, Climatronic 2007 verkocht
- **Seat Ibiza** 1.4 SC Copa plus, clima, nieuw model 73.000 km, 2012
- **VW Caravelle** 2.5 TDI Camper met hefdak, uniek exemplaar met Leder Navi enz., 1999
- **VW Crafter** L1H1 Airco 173.000 km verkocht
- **VW Golf** 2.0 TDI 140 PK Navi, PDC V + A , Stoelverw. Privacyglass 2011
- **VW Golf** 2.0, GTD, 184 PK, aut. station, Bi-Xenon, navi, panoramadak, clima, 18 inch, 6.900 km, 2015
- **VW Polo** 1.4I, 16v, 3-drs, airco, electr. ramen + spiegels, 239.000 km, 2006
- **VW Touran** 1.6 TDI, AUT. Highline PDC V + A, Navi, Panoramadak Privacyglass 111.000 km, 2013
- **VW Tiguan** 2.0 TDI Aut. 4-Motion Navi, Camera PDC v+a, Panoramadak Bixenon Ada verkocht 121.000 km 2013
- **VW Tiguan** 2.0 TDI Aut. 4-Motion Navi, Camera PDC v+a, Panoramadak Bixenon Adaptief 80.000 km 2014 komt binnen

www.autobedrijflangens.nl

Een tweedehands auto kopen

Een tweedehands auto kopen kan een spannende gebeurtenis zijn, vooral van onbekenden. Ben daarom op je hoede en blijf kritisch. Hieronder een aantal belangrijke aandachtspunten. Ons beste advies: ga naar een van de professionals op deze pagina. Dan ben je verzekerd van een goed advies.

Let bij het kopen van een tweedehands auto onder andere op:

Wat is je eerste indruk?

Bekijk de autogegevens in de advertentie. Vergelijk de vraagprijs met auto's van hetzelfde model, bouwjaar en/of met hetzelfde aantal kilometers. Zo weet je een beetje of de koop realistisch is, of te mooi om waar te zijn.

Probeer te achterhalen waarom de eigenaar de auto verkoopt. Gewoon even vragen! Denk er een nachtje over na, laat je niet intimideren door een agressieve verkoopstijl. En voel je nergens toe verplicht. Wil je erover nadenken? Neem deze tijd dan gewoon.

Hoe avontuurlijk ben jij?

Op weg vanuit Heesch naar Morocco Desert Challenge

HEESCH - Het was een drukte van belang bij Autoservice Heesch. Familie, vrienden en liefhebbers kwamen de trucks van onder andere Schoones Dakar en Versteijnen Trucks Racing uitzwaaien. Deze vertrekken naar Marokko om deel te nemen aan de Morocco Desert Challenge. Dit wordt de 10e editie van de rally, met 30 trucks aan de start in Agadir.

Een tweedehands auto kopen

Hoe ziet de auto eruit aan de buitenkant?

Controleer de naden van de deuren, ramen, achterklep en motorkap. De naden horen recht te lopen en het rubber mag niet poreus zijn. Waar dat niet het geval is, heeft de auto in het verleden misschien schade gehad. Check of de banden voldoende profiel hebben én of de banden hetzelfde zijn. Roestplekken vind je vooral onder de auto, de wielkasten, bumpers, dorpels en rondom de achterklep. Even goed controleren.

Kijk of er geen lekkage is. Is het bij het reservewiel vochtig? Dan kan daar een lek zijn. Ook onder de mat bij de voetruimte voorin is een veel voorkomende plek voor een lekkage. Denk er een nachtje over na, laat je niet intimideren door een agressieve verkoopstijl. En voel je nergens toe verplicht. Wil je erover nadenken? Neem deze tijd dan gewoon.

Praktisch verkeersexamen leerlingen basisonderwijs

BERNHEZE - **Tot en met maandag 16 april organiseert VVN afdeling Maasland (regio Oss) weer het praktisch verkeersexamen voor de leerlingen van het basisonderwijs in haar werkgebied. In totaal zullen circa 1.400 deelnemers, uit de gemeenten Oss en Bernheze met daarbij ook Nuland en Vinkel, enkele van de drukst bereden straten van Oss oranje kleuren met hun hesjes. Zij zullen proberen te laten zien dat zij de verkeersregels kennen en kunnen toepassen.**

Ook dit jaar nemen circa 65 leerlingen uit de Internationale Schakel Klassen van Het Hooghuis, locatie Zuid, deel. Voor deze kinderen is het een extra uitdaging, zowel theoretisch als praktisch. De brandweer ondersteunt het examen door jaarlijks het terrein van de brandweerkazerne beschikbaar te stellen voor de start en finish van het praktisch examen.

VVN afdeling Maasland (regio Oss) heeft voor de bemensing van de controleposten langs het examentraject een jarenlange samenwerking met Het Hooghuis. Derdejaars leerlingen van de studierichting Dienstverlening en Producten verlenen hun medewerking hieraan.
Dit jaar verlenen ook medewerkers van IBN Facilitair hun diensten om de organisatie van het praktisch verkeersexamen op het brandweerterrein soepel te laten verlopen. Zoals ieder jaar zorgt McDonald's Heesch voor een verfrissend drankje voor alle deelnemers.

Wanneer de deelnemers slagen voor het schriftelijk en het praktisch verkeersexamen behalen zij het felbegeerde verkeersdiploma. Hopelijk zullen zij met de opgedane kennis zich in de toekomst veilig in het verkeer begeven.

Deukendokter.com
Ben v.d. Wijgert
Ook oldtimers te huur voor decoratie
Zoggelsestraat 60 - 5384 VE Heesch - 0412-453697 - 06-24459601

Een tweedehands auto kopen

Hoe ziet de auto eruit onder de motorkap?

Open het koelvloeistofreservoir en kijk of de vloeistof helder is. Drijft er olie in de vloeistof? Dan kan dat duiden op een lekke pakking in het motorblok. Controleer de aansluitingen van het koelsysteem; groene aanslag duidt op lekkage. Check het motorblok. Is dit blok vet of zitten er druppels aan de buitenkant? Dan lekt de motor waarschijnlijk olie. Is het motorblok opvallend schoon? Controleer deze ná de proefrit nog eens. Denk er een nachtje over na, laat je niet intimideren door een agressieve verkoopstijl. En voel je nergens toe verplicht. Wil je erover nadenken? Neem deze tijd dan gewoon.

autobedrijf Minnaar
Brouwersstraat 19
5473 HB Heeswijk-Dinther
T. 0413-29 41 24
www.autobedrijfminnaar.nl
Een greep uit onze voorraad!
Gevraagd
1E AUTOTECHNICUS
MET APK-BEVOEGDHEID
Zelfstandig kunnen werken en klantgericht.

CHRIS VAN VELZEN
AANHANGWAGENS
Onze service
* Goede kwaliteit
* Diverse maten en soorten aanhangwagens leverbaar
* Prima inruilmogelijkheden
* Ruime openingstijden
* Ruime keus en onafhankelijk advies
* Snelle service van o.a. reparatie
Retselseweg 7
5473HC Heeswijk-Dinther
0413-292607 / 06-515 88 237
info@chrisvanvelzen.com
www.chrisvanvelzen-aanhangwagens.com

DK
Nu ook op DONDERDAG
ZOTTE ZATERDAG
EXTRA* KORTING
OP DIESEL/BENZINE/LPG
(*Op basis van de DK brandstof adviesprijs. Deze korting vervangt de huidige korting)
HESCHEWEG 223 OSS

VERVOLG VAN VOORPAGINA

BZB gooit Alle Remmen Los

BZB is tot de dag van vandaag ontzettend populair en onveranderd is het plezier en de dynamiek, waarmee zowel op toonaangevende festivals als in kleinere gelegenheden de 'tent' ondersteboven wordt gespeeld. Gitarist Paul Rademaker stond na 23 jaar uiteindelijk zijn plek af aan Leroy Schuckman. Een beslissing die hij niet over één nacht ijs nam. "Uiteraard volg ik de band nog en soms mis ik het spelen wel. Ik heb intussen echter een andere invulling gegeven aan mijn leven", zegt Paul.

De band mag zich verheugen in een enorme schare trouwe fans. Die mogen dan ook niet ontbreken op het feest dat BZB organiseert ter gelegenheid van het 25-jarig jubileum. Een happening gedrenkt in BZB sferen. Op diverse podia gaan over en weer muzikale vrienden van de heren spelen variërend van onder andere Rowwen Héze, The Dirty Daddies, maar ook Pater Moeskroen, Baby Blue en WC Experience.

'OP DIVERSE PODIA GAAN OVER EN WEER MUZIKALE VRIENDEN VAN DE HEREN SPELEN'

Naast een gastoptreden van Paul is er ook voor ex-spreekstalmeester Bart Arts ruimte gemaakt in het programma. Samengevat zijn alle ingrediënten aanwezig om er met én voor iedereen een superfeest van te maken. BZB heeft er zin in om er, zo wordt lachend gemeld, zoals gebruikelijk wederom een circus van te maken. Dick en Willem geheel in stijl: "Ben erbij en komt dat zien, komt dat zien!"

Camping De Vlaamse Kust is gedurende die dagen geopend van 9 mei vanaf 14.00 uur tot en met 11 mei tot 12.00 uur.

Voor meer informatie en ticketverkoop kijk op www.alleremmenlosfestival.nl.

Het zijn vaak de **kleine details** die het **grote verschil** maken!

STOER: MAT ZWART

Extreem mat zwart front met een reflectiearm oppervlak. Voelt warm en aangenaam aan. Is extreem robuust, sterk met hoge belastbaarheid en krasbestendig. Voorzien van anti-fingerprint-technologie en is eenvoudig te reinigen.

7815,-

Bijzonder front uit het programma Karo. Een kunststof front met smal 20 mm kader. Leverbaar in zes mooie kleuren. Een stoer element is de wandplank met zwarte metalen steunen. De praktische hoge kasten zijn in de mooie matgelakte kleur Terragrey.

9583,-

NEW!

Trend: **MARMER**

Een echte eyecatcher is de marmerlook wand achter de kraan, die weer helemaal past bij het werkblad. Het marmer en het mooie front geven deze keuken een luxe uitstraling.

Openingstijden: Maandag: op afspraak | Dinsdag t/m vrijdag: 9.30 - 17.30 | Zaterdag: 10.00 - 17.00 | Zondag: gesloten

HANEGRAAF KEUKENS

Het Dorp 58,
5384 MC Heesch
T: 0412 - 202849
info@hanegraafkeukens.nl

www.hanegraafkeukens.nl

Fruitactie Pasen

HEESCH - **Evenals voorgaande jaren werd ook dit jaar in het kader van De Goede Week voor Pasen, door leerlingen van basisschool De Toermalijn, Emmaus en De Kiem, een fruitinzamelingsactie georganiseerd.**

Op Witte Donderdag werd het door de kinderen ingezamelde fruit naar de Petrus' Bandenkerk in Heesch gebracht, waar een korte uitleg gegeven werd over het project. Daar werd het verzamelde fruit, zowel vers fruit als in blik en in potten, en pakjes drinken door een aantal vrijwilligers van Ziekenvereniging Horizon Heesch verpakt. Ook de mooie tekeningen die gemaakt zijn werden verdeeld over de fruitdozen. Pas als er in elke doos ook wat paaseitjes en een kaartje zat met een paasgroet, waren de dozen klaar. In totaal zijn er 221 dozen klaargemaakt.

Op Paaszaterdag werden deze 221 dozen door leden van Scouting Heesch weggebracht naar zieke mensen en mensen met een beperking woonachtig in Heesch. De mensen in Heesch die een partner hebben die in een van de verpleeghuizen in de regio verblijft, zijn door vrijwilligers van De Horizon met een paasattentie verblijd. Al deze mensen zijn elk jaar weer heel dankbaar dat er in deze tijd aan hen wordt gedacht. Ziekenvereniging Horizon Heesch dankt Scouting Heesch dat zij ook dit jaar weer een steentje wilde bijdragen aan deze paasactiviteit.

In totaal zijn er 221 dozen gemaakt

Lions en Laarstede

Er op uit gaan is genieten

NISTELRODE - De seniorencommissie van Lionsclub Bernheze is zaterdag 6 april met een groep bewoners van Laarstede uit Nistelrode op pad geweest. Na een heerlijke lunch bij Eetcafé t Pumpke genoten de bewoners van de fantastische lentezon tijdens de terugreis.

AED erbij in Vorstenbosch

VORSTENBOSCH - **De EHBO vereniging heeft afgelopen zaterdag met geweldige steun van gemeente Bernheze en de medewerking van John en Marga van der Wijst bij hun zorgboerderij aan de Derptweg 12 weer een AED kunnen plaatsen.**

Op dit moment hangen er in Vorstenbosch 10 AED's!

Klooster: Kerkstraat 6A.
Aangemeld bij AED Alert.
Molenakkers: Molenakkers 23.
Aangemeld bij AED Alert.
Binnenveld: Binnenveld 21.
Aangemeld bij AED Alert.
De Helling: De Helling 22.
Aangemeld bij AED Alert.
Dinthersehoek: Vorstenbosche weg 23.
Aangemeld bij AED Alert.
Zorgboerderij van der Wijst: Derptweg 12.
Aangemeld bij AED Alert.
Gildegebouw: Nistelrodesedijk 4.
Aangemeld bij AED Alert.
Gemeenschapshuis De Stuik. Schoolstraat 14.
Aangemeld bij AED Alert.
Tennisclub: Nistelrodesedijk.
Voetbalclub: Nistelrodesedijk.

Nu is het een goed teken dat Vorstenbosch redelijk AED-proof is, maar zonder AED-bedieners gaat het niet. Elke dag sterven in Nederland 35 mensen aan een hartstilstand buiten het ziekenhuis! Dit zijn mensen die jij kunt redden als je een reanimatiecursus hebt gevolgd en in de buurt bent. De kans om te overleven is sterk verhoogd als er binnen 6 minuten mensen ter plekke zijn die starten met reanimeren en een AED gebruiken.
Hier is jouw hulp onmisbaar, want de ambulance doet er vaak langer dan 6 minuten over om het slachtoffer te bereiken. En juist die eerste 6 minuten zijn van levensbelang! Niemand verwacht dat het in je omgeving gebeurt, maar stel dat het noodlot wel toeslaat in je omgeving! Weet jij dan hoe je moet handelen?

Wil je meer informatie betreffende een AED cursus? Neem dan contact op met Marion van de Ven via 06-25281390 of marionvdven66@gmail.com.

Inschrijving dubbeltoernooi 't Pumpke Nisseroise Open 2018 geopend

NISTELRODE - **Vanaf nu kun je je inschrijven voor 't Pumpke Nisseroise Open 2018.**

Het toernooi vindt plaats van 9 tot en met 17 juni 2018. De inschrijving sluit op 13 mei 2018. Je kunt je inschrijven via www.toernooi.nl voor:
Dames dubbel, Heren dubbel of Gemengd dubbel (Speelsterkte 3 t/m 8). Je kunt inschrijven voor één onderdeel, er wordt gespeeld in poules.

De commissie, bestaande uit Moniek Postma, Thieu Corssmit, Nicole van Tilburg, Natasja Kerkhof, Paulo Fernandes, Marion Pashouwers, Astrid v.d. Wielen, Arjan Smits, Ivonne v.d. Lee en Tinie Ketelaars, kijkt uit naar een gezellig toernooi met veel inschrijvingen en goed weer!

Voor meer informatie kun je contact opnemen met de wedstrijdleider, Tinie Ketelaars: telro.open@gmail.com

Balletstudio van der Stappen presenteert het Leerlingen Dans Project 2018: Dansuur!

HEESCH - **Als dansen je lust en je leven is, dan wil je niets liever dan optreden! De leerlingen van Balletstudio van der Stappen werden dit jaar uitgedaagd om zelf aan de slag te gaan met choreograferen. Op zondag 15 april presenteren zij hun eigen werk tijdens het Leerlingen Dans Project (LDP) 2018 in CC De Pas.**

Met DANSUUR als titel van dit LDP zorgen de leerlingen voor voorstellingen vol afwisselende en dynamische dans. Elke groep heeft namelijk een thema gekregen dat op '…uur' eindigt. Van Avontuur tot Literatuur en van Natuur tot Temperatuur: alles komt voorbij!

DE LEERLINGEN BEDENKEN ALLES ZELF

De creativiteit van iedere leerling wordt op de proef gesteld en samen maken de groepen tijdens de lessen hun eigen choreografie. Van muziek tot kostuum: de leerlingen bedenken álles zelf en ontdekken dat er bij zo'n voorstelling veel meer komt kijken dan alleen de danspassen! Dit gehele creatieve proces wordt goed begeleid door de docentes, die normaal gesproken tijdens voorstellingen verantwoordelijk zijn voor de choreografieën. Nu krijgen de leerlingen de kans om het maakproces van A tot Z mee te maken en leren ze de creatieve kant van dans beter kennen. Via Instagram en Facebook kan iedereen alvast af en toe bij verschillende groepen spieken in de studio en... deze beelden zijn al veelbelovend!

De voorstellingen vinden plaats op zondag 15 april om 13.30 en 15.30 uur in CC De Pas. Kaarten kunnen worden besteld per mail via nancy@balletstudiovanderstappen.nl.

Voor wie ook kriebels heeft gekregen om zelf een danspas te wagen: na de meivakantie, vanaf maandag 7 mei, is er weer volop gelegenheid om een gratis proefles te komen volgen!

Neem een kijkje op www.balletstudiovanderstappen.nl voor meer informatie.

Wij zijn geopend tijdens de verbouwing

EXCUUS VOOR DE MOGELIJKE OVERLAST

Vanaf 1 april t/m 8 mei zijn wij aan het verbouwen.

Dinsdag 8 mei, 13.00 uur sluiten wij tijdelijk ons filiaal.

Grote heropening vrijdag 18 mei, 08.00 uur.

Osseweg 1
Heesch

ALDI

dansen

Dance team Nistelrode schaakt ere-podium

OVERLOON/NISTELRODE - **Voor het laatste toernooi van dit seizoen reisden de leden van Dance Team Nistelrode af naar Overloon. In de categorie junioren solo zal het tijdens de Nederlandse Kampioenschappen spannend worden. Lise verraste iedereen door op een gedeelde 1e plaats te eindigen met Asena van D'light uit Nijmegen. Allebei 283 punten.**

V.l.n.r.: Jade, Demi en Maxime

Lise op een gedeelde 1e plaats, Lindsey bleef daar maar één puntje onder. Maud eindigde op de 3e plaats met 273 punten en Pip werd 4e met 264 punten.

Miracle won de categorie garde junioren en Melody had een mindere dag en eindigde op de 4e plaats. Minigarde - show karakter Trolls en modern Spirit wonnen ook deze keer weer hun categorie.
Emeralds, mars jeugd, behaalde 272 punten en Untouched, mars hoofd, behaalde 291 punten. Guusje won ook deze keer de categorie solo jeugd met 287 punten en Sascha werd 2e met 266 punten.

Onze drie solo's in de hoofdklasse stonden vandaag weer samen op het erepodium: 1: Maxime met 296 punten - 2: Jade met 291 punten en 3: Demi met 289 punten. Garde jeugd Diamonds, garde hoofd Touch, modern jeugd Twister en modern hoofd Inspiration wonnen ook vandaag weer allemaal hun categorie.

Dat belooft veel voor de komende Nederlandse kampioenschappen op 21 en 22 april in Markant te Uden.

turnen

Drie medailles op toestelfinales voor Sine-Cura!

EINDHOVEN/HEESWIJK-DINTHER - **Op 7 en 8 april waren de toestelfinales van D1, divisie 5, divisie 4 en divisie 3 in Eindhoven. Sacha, Siena, Lieke, Nina, Famke, Sophie, Jelke en Nina hadden zich voor een of meerdere toestellen weten te plaatsen.**

Op zaterdag 7 april in wedstrijd 1 mochten de turnsters van D1 en divisie 4 aan de slag op de verschillende toestellen. Siena en Lieke turnden mooie oefeningen op brug. Nina, Sophie en Jelke mochten op balk hun oefeningen laten zien. Famke belandde met haar sprong over pegasus net naast het podium, maar Sacha wist een zilveren medaille op sprong te behalen! In wedstrijd 2 was het de beurt aan de turnsters van divisie 5: Merel en Isabelle. Beiden hadden zich geplaatst voor twee toestellen. Isabelle wist onverwachts ook zilver op sprong te behalen.

Op zondag 8 april was het de beurt aan Nina Eijmberts. Zij had zich weten te plaatsen voor alle vier de toestellen. Op balk wist ze zelfs de bronzen medaille te pakken!

Gefeliciteerd met de mooie resultaten!

Running Team Bernheze: Succesvol sponsordiner Bomenpark

HEESCH – Het derde en tevens laatste sponsordiner van Running Team Bernheze, vond vorige week woensdag 4 april plaats bij 't Bomenpark. Na Eetcafé 't Pumpke in januari en 't Tunneke in maart was dit wederom een heerlijke en gezellige avond, waarbij zowel de gasten als de leden van team 181 met een goed gevoel naar huis gingen.

Pieter van der Akker

Niels van de Kamp

Niels van de Kamp, één van de eigenaren van 't Bomenpark, had de zaal beschikbaar gesteld voor het derde sponsordiner. Naast de ervaren medewerkers, was de bediening in handen van vijf leden van Running Team Bernheze. De 68 gasten werden door dit

BETROKKEN EN GEÏNTERESSEERDE GASTEN WAREN DEZE AVOND AANWEZIG

enthousiaste team getrakteerd op een overheerlijk viergangendiner. Echt een geslaagde avond waar iedereen met veel plezier op terugkijkt. Een hartelijke dank hierbij voor Niels, alle medewerkers en natuurlijk de gasten!

Gasten genieten voor het goede doel

Team 181 organiseerde de sponsordiners om geld op te halen voor stichting Roparun.

Deze stichting besteedt het bedrag aan palliatieve zorg, de zorg voor mensen met kanker die niet meer kunnen genezen. Het motto van stichting Roparun is 'Leven toe te voegen aan de dagen, waar geen dagen kunnen worden toegevoegd aan het leven'.

voetbal

Puzzelwerk HVCH-trainer wordt met winst beloond

SINT WILLEBRORD/HEESCH - **Door twee zware blessures die zijn centrale verdedigers Willem Roefs en Vince Minten vorige week opliepen was HVCH-trainer Maarten van Vugt genoodzaakt flink te puzzelen met de wedstrijdopstelling.**

De lastige speelwijze van Rood-Wit kwam daar nog eens bij. Perfect vond hij de winnende samenstelling van zijn ploeg. De gebruikelijke 4-3-3 liet hij varen en ging met twee spitsen spelen. Sinds lange tijd begon de rappe Robin Knapp vanaf de aftrap en posteerde hij aanvoerder Roy Vissers en Jordy Spooren centraal achterin. In het eerste bedrijf waren beide ploegen zeer aan elkaar gewaagd en waren er weinig kansen voor beide doelen.
Na de thee kwam de wedstrijd los en nam HVCH steeds meer het initiatief. In de 50e minuut zette Mustafa Sediqqi strak voor en kwam Robin Knapp een teenlengte te kort om de score te openen. In de 77e minuut moest HVCH-keeper Brian Vialle de bal uit de bovenhoek tikken op een inzet van Rood-Wit spits Angelo Kense.

Dit was eigenlijk het laatste wapenfeit van de Willebrorders. HVCH zette nog een extra tandje bij en Van Vugt bracht verse krachten met de spitsen Samuel Eleonora en Stijn v.d. Hurk. Nadat eerst een inzet van Joey Vissers smoorde in de verdediging van Rood-Wit en Lars van Lee het hoofd niet goed tegen de bal kreeg werden de Heeschenaren in de 88e minuut beloond voor het harde werken.
Rechtsachter Yannick v.d. Berg was weer eens naar voren opgestoomd en gaf een uitstekende voorzet die door Stijn v.d. Hurk erg fraai werd binnen gekopt: 0-1.

korfbal

Korloo pakt 2 punten na een saaie wedstrijd

LOOSBROEK - **Op zondag 8 april speelde dames 1 van Korloo een thuiswedstrijd tegen de dames van Gazelle uit Guttecoven. Korloo stond op de gedeelde tweede plaats, Gazelle stond onderaan.**

Om 13.00 uur klonk het fluitsignaal in Loosbroek. Gazelle startte de wedstrijd met zeven dames omdat een van de speelsters in de voorbereiding moest afhaken met een blessure.

Voor Korloo werden de eerste twee doelpunten vanuit afstand gescoord. Na 8 minuten volgde de 3-0 uit een kort schot. Het was een wedstrijd die je niet kon verliezen; veel kansen en een tegenstander die aan alle kanten te kort kwam. Ondanks het grote veldoverwicht was het maar 6-1 toen de scheidsrechter affloot voor de rust.

De tweede helft was een kopie van de eerste helft; veel kansen en weinig tegenstand. Het was dus een wedstrijd waarin we veel hebben gewisseld en iedereen lekker heeft kunnen spelen en de eindstand 13-2 was. Publiek bedankt en hopelijk tot de volgende keer.

voetbal

WHV verliest onnodig

OEFFELT/LOOSBROEK - **De bezoekers begonnen goed aan de wedstrijd met druk op de tegenstander, waardoor het binnen één minuut al raak was.**

Een te korte terugspeelbal van linksback Martijn Moers werd door Yorick van de Rakt onderschept en afgestraft, 0-1. Uit het niets werd het in de 16e minuut plotseling 1-1. Een lange bal van achteruit werd door Tim Buunen weg gekopt, maar deze viel achter Martijn Driessen, waardoor de voor het eerst sinds lange tijd weer in de basis startende Boyd van Sambeek op koelbloedige wijze kon afronden. WHV was niet uit het veld geslagen en trok weer ten aanval en in de 26e minuut lokte Roel Lunenburg een vrije trap uit en die werd schitterend in de winkelhaak geschoten door Teun van Mil, 1–2. Ook deze keer kon WHV niet lang genieten van de voorsprong, omdat aanvoerder Willem van Haren ook met een bekeken vrije trap doelman Vince Somers kansloos liet en scoorde, 2-2.

Een slap kwartier na rust kostte WHV de wedstrijd. De thuisploeg was feller in de duels en benutte de kansen die het kreeg. In de 53e minuut zag Harm Thielen zijn inzet nog tegen de paal komen, de bal kwam op de zestien meter bij Willem van Haren terecht, die met links doelman Somers het nakijken gaf, 3–2. Zeven minuten later leek de wedstrijd beslist toen Martijn Moers een voorzet gaf en Boyd van Sambeek geheel vrij kon inkoppen, 4–2. WHV zag dat het alles of niets zou worden en men probeerde met man en macht het tij te keren. Men kreeg enkele goede kansen maar moest tot de 87e minuut wachten voor de aansluitingstreffer. Roy van der Wielen zette rechtsback Sam Raap onder druk en de bal belandde bij Thijs Lunenburg die van afstand raak schoot: 4–3, tevens eindstand.

korfbal

Peelkorf duidelijk uit op revanche

YSSELSTEIN/NISTELRODE - **Op een zonnig korfbalveld liet de Peelkorf niets van Prinses Irene heel.**

Waar Prinses Irene hun niveau niet haalde, was Peelkorf na de verloren promotie/degradatie wedstrijden gebrand om de punten in Ysselsteyn te houden. Het ging in het begin nog gelijk op, maar daarna nam de Peelkorf het initiatief en stond bij rust al met 15-8 voor. Na rust bouwden zij hun voorsprong rustig uit tot een eindstand van 26-14, en Prinses Irene ging zonder punten naar huis.

basketbal

Slamdunk '97

DEN DUNGEN/HEESCH - **Zondag om 10.00 uur vertrok Slamdunk U14 mix naar Den Dungen. Dit zou wel eens een mooie pot kunnen worden, de nummer 5 tegen de nummer 6! We gingen vol goede moed aan de gang.**

Pas na 2 minuten kwamen de scores op gang zowel bij Den Dungk als bij Slamdunk. Eerste kwart 14-10 Den Dungk. Slamdunk moest echt goed verdedigen en hard werken, dat werd gelukkig goed opgepakt! Na goede aanvallen en scores van onder meer Elina, Rafael, Robbe en Jelle was de ruststand 24-21. In de rust hebben we even lekker ingespeeld op het andere bord en hadden we de motivatie om te gaan winnen! Dit moest ons gaan lukken. Den Dungen werd wat slordiger met scoren en wij hadden regelmatig de rebound, maar maakten onze aanvallen niet goed af. Derde kwart liep Den Dungen uit naar 37-33. Na een peptalk van coaches voor het vierde kwart gingen we weer van start, door heel goed verdedigend werk van Tim, Elsa, Bram, Jasper en Nigel konden we de scores van Den Dungk tegenhouden en zelf aan het scoren gaan! Met de laatste 40 seconden op de klok en de bal voor Den Dungk wist Slamdunk het hoofd koel te houden en de overwinning binnen te slepen. Eindstand 47-48 voor Slamdunk!

Lijkt binnensport je leuk en hou je van rennen, kom dan op woensdag naar sporthal het Vijfeiken in Heesch om mee te trainen. Ben je tussen de 6 jaar en 13 jaar dan kun je komen trainen van 17.45 tot 19.15 uur
Vanaf 14 jaar ben je welkom vanaf 19.15 uur tot 20.30 uur.

motorcross

Glenn Coldenhoff vijfde in de Grand Prix van Italië

ITALIË/HEESCH - **Glenn Coldenhoff van het Red Bull KTM Factory team heeft een sterke vierde wedstrijd om het wereldkampioenschap MXGP in het Italiaanse Arco di Trento gereden. Coldenhoff kwam na een redelijke start op een zevende plaats over de finish in de eerste manche. In de tweede manche reed hij lang op een derde plaats en finishte op een sterke vierde plaats.**

"Ik heb een goed weekend gehad. In de eerste manche maakte ik een fout bij de start waardoor ik pas net in de top tien aan de wedstrijd kon beginnen.

Omdat het hier moeilijk is om in te halen, zat er niet meer in dan een zevende plaats. Ik was hier niet heel tevreden mee omdat ik niet kon pushen", waren de woorden van Glenn na de eerste manche.

voetbal

Avesteyn neemt 1 punt mee

ZEELAND/HEESWIJK-DINTHER - **Na twee afgelastingen mocht de wedstrijd tussen Festilent en Avesteyn dan eindelijk plaatsvinden op donderdag 5 april. Om klokslag 18.30 uur klonk het eerste fluitsignaal.**

De gastheren kwamen scherper uit de startblokken dan de bezoekers uit Dinther. Avesteyn kreeg maar geen grip op de wedstrijd in de eerste helft en hierdoor kon Festilent blijven aandringen. Avesteyn kwam er zo af en toe uit met een counter, maar de beste kansen waren voor de gastheren. Vlak voor rust was er zo'n aanval van de gasten waarna de bal een halve meter over de achterlijn belandde. Velen waren al bezig met de corner, maar de scheidsrechter liet het spel doorgaan omdat hij het niet kon zien. Festilent kwam er razendsnel uit en de bal lag binnen tien seconden aan de andere kant in het netje. Hierdoor gingen beide teams rusten met een 1-0 stand.

HET 4-4-2 SYSTEEM WERD OMGEZET NAAR HET 4-3-3 SYSTEEM

Avesteyn kwam om te winnen. Het 4-4-2 systeem werd omgezet naar het 4-3-3 systeem waardoor Hugo van de Sande meer gevaar wilde creëren voorin. Rens van Vugt mocht aan de start van het tweede bedrijf verschijnen en Stijn Pierlo bleef achter in de kleedkamer.

Avesteyn had in de tweede helft de overhand. Dit zorgde ook voor een snelle aansluitingstreffer via Teun van den Boom die de bal in de verre hoek wist te koppen. Eindstand 1-1.

Avesteyn-NLC'03

Zondag was de thuiswedstrijd tegen het team uit Lith. Avesteyn begon de wedstrijd erg slap en aangezien NLC niet gekomen was om mee te voetballen zorgde dit voor een hele matige eerste helft.

Na rust begon Avesteyn feller en na wat omzettingen begon het wat beter te lopen. Dit resulteerde in een aantal mogelijkheden die echter door slecht uitspelen geen goals opleverden.
NLC kwam er nauwelijks nog aan te pas, behalve bij hun corners en vrije trappen. Het was ook NLC dat de score opende door een vrije trap die bij de tweede paal binnen gelopen werd. Hierbij ging de verdediging van Avesteyn niet vrijuit.

Avesteyn zette aan en kreeg via Teun v.d. Boom en Joost Gooijaerts uitgelezen mogelijkheden om de score om te buigen. Hugo v.d. Sanden bracht nog A-speler Joeri Dielissen die vandaag zijn debuut mocht maken. Avesteyn bleef het proberen maar de gelijkmaker zou niet meer vallen. Hierdoor verliest Avesteyn belangrijke punten voor de strijd om plek vier.

voetbal

Prinses Irene en WSC aan elkaar gewaagd

WAALWIJK/NISTELRODE - **In Waalwijk behaalde Prinses Irene tegen WSC een 2-2 gelijkspel.**

Al met al was dat een uitslag waar beide ploegen mee konden leven. WSC nam na zo'n half uur de leiding door Petrov. Na rust kwamen de Van Tilburg Mode & Sport Boys sterk de kleedkamer uit en scoorden binnen 10 minuten twee keer via Tim v.d. Brand en Tim v.d. Heijden.

Tien minuten voor het eindsignaal, van de kwistig met onnodige kaarten zwaaiende Senders, scoorde Maamar 2-2.

Zijn als voorzet bedoelde bal ging via de binnenkant van de 2e paal in het doel.

Diepvries specialist
Van Rijsingen

25% Rundvleeskroket
16 stuks
Diepvriesspecialist
5,99
4,79
0,30 per stuk

Diverse bami- en nasi snacks
4 stuks - Diepvriesspecialist
2,25 - 4,39
25% korting

Gebakken lekkerbekjes
4 stuks
Diepvriesspecialist
5,49
4,49

Dikke- of dunne
Frites
1 kilogram
Lutosa
2,09
1,59

Stoofvlees/hachee
500 gram
Diepvriesspecialist
4,49
3,49

Diverse
Panini's
4 stuks - Niko's
7,95
5,99

Mini Loempia's
36 stuks - Dorada
Normaal
1,99

Deurne - Milhezerweg 19 - T 0493-320051
Helmond - De Hoefkens 1B - T 0492-544407
Veghel - Gasthuisstr. 36 - T 0413-344004

www.diepvriesspecialist.nl Aanbiedingen alleen geldig in de winkels van de Diepvriesspecialist zolang de voorraad strekt. Van woensdag 11 april t/m dinsdag 17 april 2018.
Prijzen in euro's. Prijswijzigingen en zetfouten voorbehouden.

GRATIS tegen inlevering van 10 spaarpunten

HBV'ers voeren regionale ranglijst aan

Mirne Hoeks

Anne Ruijs

Sjao Jacobs

HEESCH - **Afgelopen week is de laatste nieuwe tussenstand van de Hebris Junior Tour ranking gepubliceerd door de Bossche Badminton Federatie. De Hebris Junior Tour behelst diverse badmintontoernooien in de regio waar jeugdspelers het in verschillende onderdelen tegen elkaar opnemen om dagprijzen en punten voor een ranglijst. Met nog drie toernooien te spelen begint de finale van dit toernooicircuit in zicht te komen.**

Geen onaardig vooruitzicht voor de badmintonners van de Heesche Badminton Vereniging. De Heeschenaren voeren de regionale ranglijst in maar liefst drie van de vijf onderdelen aan.

In het damesenkel- en dubbelspel voert Mirne Hoeks de ranglijst aan. In het dubbelspel doet zij dat samen met mede-HBV'er en vaste dubbelpartner Anne Ruijs. In het enkelspel verdedigt Mirne de komende toernooien een riante voorsprong. In het dubbelspel is de voorsprong minder ruim, en zal gestreden moeten worden om de eerste plaats te behouden.

De derde 'Heesche' eerste plaats op de ranglijst wordt bezet door Sjao Jacobs. Hij wist de afgelopen toernooien regelmatig finaleplaatsen en winsten in het herenenkelspel binnen te slepen, waardoor hij fier aan kop gaat. Op geringe afstand van Sjao, op de tweede plaats, volgt mede-HBV'er Marnix Reijs.

De komende toernooien zullen gaan uitwijzen of de Heeschenaren deze eerste plaatsen zullen kunnen behouden.
Meer over de Heesche Badminton Vereniging en haar spelers is te vinden op www.hbv-heesch.nl.

handbal

Dames DOS'80/Olympia '89 net geen kampioen

DRUNEN/HEESCH - **De laatste competitiewedstrijd van de DOS-dames vond plaats in het hol van de leeuw. HV Avanti uit Drunen voert de lijst aan en DOS'80 volgt met één punt verschil. Alleen bij winst pakken de DOS-dames de titel. De spannende wedstrijd eindigde helaas in een gelijkspel!**

Er waren veel Heesche supporters meegereisd naar Drunen om de dames aan te moedigen. Er was zelfs een supportersbus geregeld. Avanti pakte in de eerste helft de leiding. Het tempo zat er aan beide kanten goed in. Maar beide teams waren voorzichtig en er werd weinig gescoord. Met doelpunten van Lieke, Evi en Anne en een uitstekend keepende Inge was de ruststand 8-6 in het voordeel van HV Avanti.

In de tweede helft kwam DOS'80/Olympia'89 goed terug. De verdediging stond sterk en er waren snelle tegenaanvallen. Er werd gescoord door Lisa, Lieke en Britta. Jaimy speelde de verdediging weg en maakte een mooie goal waarmee de Heesche dames voor het eerst in de wedstrijd op voorsprong kwamen. Maar de thuisploeg kwam goed terug en nam opnieuw de leiding. In de laatste minuut maakte Anne vanuit een breakout de gelijkmaker. Het werd 15-15 en dit was tevens de eindstand. Voor de kampioenstitel helaas net 1 puntje te kort.
De dames van DOS'80/Olympia'89 eindigen op een welverdiende tweede plaats in hun poule en kunnen met trots terugkijken op het afgelopen seizoen!

Jaimy van Orsouw
Foto: Ruud Schobbers

motorcross

Raivo vecht zich terug tot in de top 10

ITALIË/HEESCH - **Raivo Dankers van RD10 is in de tweede wedstrijd om het Europees Kampioenschap 125cc in het Italiaanse Arco di Trento in de top 10 geëindigd.**

De crosser uit Heesch moest hier hard voor werken want door twee slechte starts moest hij in beide manches van ver komen, wat hem uiteindelijk een tiende plaats in de daguitslag bracht.

Keepersdag voor jeugdkeepers tot en met 14 jaar

HEESWIJK-DINTHER - **Al vele jaren organiseert VV Heeswijk met veel succes een keepersdag voor jeugdkeepers tot en met 14 jaar. De keepersdag is zo opgezet dat de jeugd via een interactief programma met alle facetten van het keepersvak in aanraking komt door middel van speloefeningen.**

Ook dit jaar organiseert VV Heeswijk de keepersdag; deze zal plaatsvinden op Hemelvaartsdag, 10 mei. Er kunnen maximaal 50 deelnemers meedoen. Opgeven kan via keepersdag@vvheeswijk.nl onder vermelding van je naam, team en vereniging. De kosten bedragen € 10,- inclusief lunch. Het programma is van 9.00 tot 15.00 uur.

MAXIMAAL 50 DEELNEMERS

Waarom deze clinic? Ten eerste om de jeugd een leuke en spannende dag te bezorgen, maar vooral omdat het nog al eens voorkomt, vooral tijdens trainingen, dat keepers niet die aandacht en begeleiding krijgen die een keeper verdient. De oorzaak hiervan ligt vaak in de onbekendheid met de specifieke positie van de keeper binnen het team. Niet iedere trainer weet hoe een keeper correct getraind dient te worden. Veelal wordt de keeper, zoals in de wedstrijd, in het doel gezet. Met deze vorm van training zal er beperkt verbetering optreden op bijvoorbeeld sprongkracht, wendbaarheid of snelheid.

Wat kan de jeugdkeeper op onze keepersdag verwachten?
Belangrijke doelstellingen voor een keeper om te verbeteren met sportspecifieke training zijn:

- Hoger springen
- Verder springen en duiken
- Sneller reageren
- 5 meter sprint
- 10 meter sprint
- Wendbaarder worden.

Net als een voetballer dient een keeper sportspecifiekoefeningen te krijgen, waarbij deze oefeningen anders zijn dan voor voetballers. Een keeper dient een eigen trainingsprogramma te volgen, bestaande uit:

Kracht en explosiviteit: plyometrische oefeningen
Reactievermogen: reaction training
Wendbaarheid: agility training
Snelheid: speed training.

Meer informatie en het dagprogramma vind je op www.vvheeswijk.nl.

korfbal

Altior wint van hekkensluiter

HEESWIJK-DINTHER - **Op zondag 8 april kwam de hekkensluiter van de hoofdklasse Klick'15/ Miko'76 uit Wilbertoord op bezoek.**

De pupil van de week Lisa van Doorn zag dat Altior in het begin van de wedstrijd een kleine voorsprong nam, maar het verschil kon niet echt groter gemaakt worden. De gasten gaven goed partij en bleven het Altior heel lastig maken, het scoren ging ook niet makkelijk maar de dames van Altior gingen toch rusten met een 5-3 voorsprong. Na rust bleef het spelbeeld hetzelfde, Altior kon niet echt een vuist maken en kreeg het in de laatste minuten nog zwaar toen de gasten gelijk kwamen bij een stand van 8-8. Maar met een tandje erbij ging het voordeel toch in de slotminuten naar Altior dat met een nipte overwinning van 10-8 toch de 2 punten in eigen huis hield.

Lisa van Doorn

Altior 2-Be Quick 2: 10-13
De Korfrakkers 2-Altior 2: 15-8 (inhaalwedstrijd)
Altior 3-ODIO 2: 8-11
IDAW 4-Altior 4: 6-11
Flash MW1-Altior MW1: 7-6
De Korfrakkers R1-Altior R1: 8-4
Altior A1-DSV A1: 8-9
De Korfrakkers A3-Altior A2: 6-10
Rosolo B1-Altior B1: 8-2
Prinses Irene B3-Altior B2: 8-5
Prinses Irene B2-Altior B3: 5-2
Altior C2-DAW C2: 6-1
Altior C3-De Korfrakkers C3: 3-2
ONA D1-Altior D1: 1-12
Altior E1-Be Quick E1: 8-5
Altior E2-Avanti E1: 3-2
Altior E3-Corridor E2: 2-3
JES E2 – Altior E4: 6-4
Altior F1 – Korloo F1: 7-7

voetbal

Terechte puntendeling tussen Emplina en Heeswijk

HEESWIJK-DINTHER - **Ondanks dat het veld op het Empelse sportpark niet direct uitnodigde tot goed spel, kregen de vele aanwezige toeschouwers naast een heerlijk lentezonnetje ook een aantrekkelijke pot voetbal voorgeschoteld.**

Uiteindelijk eindigde de huidige en toekomstige ploeg van trainer Marc van de Ven op 2-2, waarbij Wouter van Dijke en Max Sluiter de Heeswijkse doelpunten verzorgden.

Max Sluiter opnieuw doeltreffend voor Heeswijk
Foto: Hans Heesakkers

turnen

Wiese plaatst zich voor het NK turnen

DEN BOSCH/HEESWIJK-DINTHER - **Afgelopen zondag had Wiese van den Eertwegh van Topturnen Zuid (Den Bosch) haar halve finale turnen Pupil 2 N2 in Nieuwegein. Ze moest zich bij de laatste 18 turnen om zich te plaatsen voor het NK. En het ging de turnster uit Heeswijk-Dinther uitstekend af. Met een vijfde plaats 'overall' plaatste zij zich glansrijk voor het NK.**

In een sterk deelnemersveld begon Wiese aan de sprong. Een mooie overslag en daarna de yourchenko leverde haar een score op van 13.017.

De brug was afgelopen zondag extra spannend. Ze ging namelijk voor het eerst de plus oefening turnen, wat haar een D-score van 5.7 op zou leveren. En de oefening ging fantastisch. De handstand na de kip zat erop en daarna volgden drie reuzendraaien, gevolgd door een streksalto tot stand. Er verscheen 14.000 op het scorebord en daarmee is ze eerste reserve bij de NK toestelfinales.

Op balk is Wiese altijd heel stabiel en eindigt vaak als eerste op dit toestel. Helaas moest ze een grote wiebel incasseren waardoor een toestelfinale aan haar neus voorbij ging: 12.833.

Haar vloeroefening was weer zeer elegant en vooral de wisselspagaatsprongen maakten grote indruk. Deze mooie oefening werd dan ook beloond met een 12.467. En in totaal werd Wiese dus vijfde en nu mag ze zich op gaan maken voor het Nederlands Kampioenschap op 2 juni te Tilburg.

KOOPZONDAG 15 APRIL
VAN 12:00 -17:00 UUR

BIJ AANKOOP VANAF € 70,- GRATIS BIGSHOPPER
Heel de maand april!

Tuinmeubelshow
• Zeer grote collectie tuin- en loungesets, kussens, parasols en barbecues
• Uit voorraad leverbaar!
• Bezorgservice

Bardani Nevada

1399,- 1099,-

299,- 219,95

Weber Q1000
Compacte gasbarbecue die eenvoudig is mee te nemen.

49,95

Superdry
Heren polo's in diverse kleuren.

159,95 99,95

Hanwag Gritstone Light BC
Lichtgewicht heren wandelschoen voor vlak terrein.

TOT -60%

Head sportkleding

Slippers
Nieuwe collecties van o.a.:
Ipanema, Rider, Teva en Cartago

69,95

Formule 1 Teamkleding
Red Bull Racing, Scuderia Ferrari en Mercedes AMG Polo

70 jaar DE WIT SCHIJNDEL KAMPEREN • TUIN • SPORT

DEWITSCHIJNDEL.NL

Rooiseweg 22 • Schijndel • T (073) 5492356 • Ma. t/m do. 09.30 - 18.00 uur • Vr. 09.30 - 21.00 uur • Za. 09.30 - 17.00 uur

GRATIS · KINDERLAND · WIFI · LAADPUNT · LIJN 156/154 · WELKOM

Prijswijzigingen en drukfouten onder voorbehoud

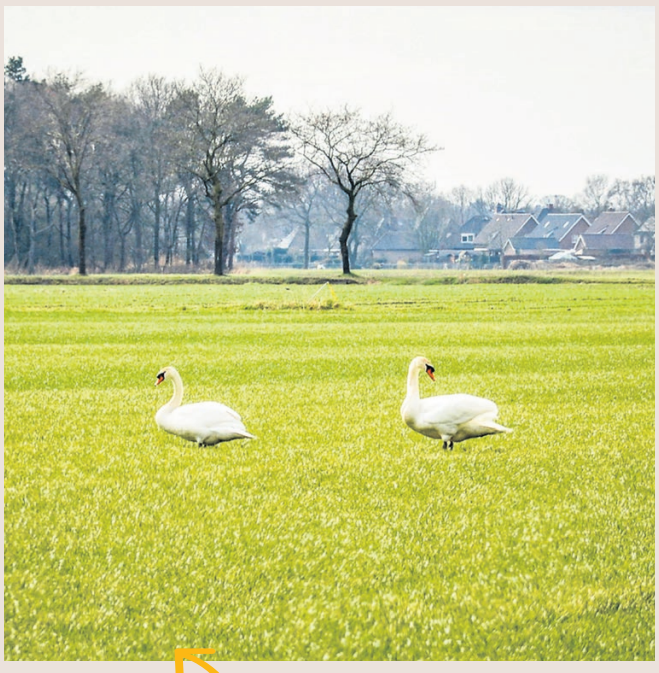

Fotograaf:
Jo van den Berg

Maak jij ook graag foto's? Hier plaatsen we drie foto's van een inwoner van Bernheze voor Bernheze. Mail je foto's van Bernheze in hoge resolutie aan info@demooibernhezekrant.nl.

Evenementen

HEESCH • HEESWIJK-DINTHER • LOOSBROEK • NISTELRODE • VORSTENBOSCH

DONDERDAG 12 APRIL
Belastingcafé
Bibliotheek Heesch

Informatiemiddag seniorenreis
CC Servaes Heeswijk-Dinther

Boek & Babbel
Bibliotheek Heesch

Eetpunt HDL
CC Servaes Heeswijk-Dinther

Taiji37vorm
Boeddhistisch Centrum Vorstenbosch

VRIJDAG 13 APRIL
Boek & Babbel
Bibliotheek Heeswijk-Dinther

Chocolade workshop: High Heels
Creatief & Lekker Nistelrode

Keeztoernooi
Nistelrode

BOBZ black light party
Dorpshuis Nistelrode

Keez-avond
CC Servaes Heeswijk-Dinther
PAGINA 14

Cabaret: Karin Bloemen
CC De Pas Heesch

Bonte Avond
CC De Wis Loosbroek

ZATERDAG 14 APRIL
Lezing: God weer vinden
Abdij van Berne Heeswijk-Dinther

Reünie HBV Heesch
Sporthal 't Vijfeiken Heesch

Uitslagavond HaDee Kwis
De Toren Heeswijk-Dinther
PAGINA 14

Bonte Avond
CC De Wis Loosbroek

Finalisten Camerettenfestival
CC Nesterlé Nistelrode

ZONDAG 15 APRIL
Lentekriebels
Meierijsche Museumboerderij
Heeswijk-Dinther
PAGINA 10

Opening tentoonstelling: Honderd jaar Vluchtoord
Natuurcentrum De Maashorst
Nistelrode
PAGINA 10

Balletstudio van der Stappen: Dansuur
CC De Pas Heesch
PAGINA 26

Concert: Harmonie Sint Servaes
Kilsdonkse Molen
Heeswijk-Dinther

Theaterproductie: Mona
Kloosterkapel Vorstenbosch
PAGINA 2

Kaarten vv Vogelvreugd
CC Servaes Heeswijk-Dinther

Blazen bij de molen
Kilsdonkse Molen
Heeswijk-Dinther
PAGINA 9

MAANDAG 16 APRIL
Film: Tulipani
Filmhuis De Pas Heesch

Open avond brandweer Heesch
De La Sallestraat 1 Heesch
PAGINA 5

Poedja-visualisaties-meditatie
Boeddhistisch Centrum Vorstenbosch

DINSDAG 17 APRIL
Start: Bevolkingsonderzoek borstkanker
Heesch
PAGINA 4

Yoga
Centrum MAIA Palmenweg 5
Nistelrode

Taijiwuxigong - Zhan Zhuang
Boeddhistisch Centrum Vorstenbosch

Clinics Hockeyclub HDL
Steen- en Stokstraat 4
Heeswijk-Dinther

Meidenwerk
@Checkpoint Heesch

Inloopspreekuur Fysio Steins Hoogstraat
Hoogstraat 11 Heesch

Film: Tulipani
Filmhuis De Pas Heesch

Kienen vv Vogelvreugd
CC Servaes Heeswijk-Dinther

WOENSDAG 18 APRIL
Chakradance - Helderziende waarnemingen
Centrum MAIA Palmenweg 5
Nistelrode

Sensikids yoga
Praktijk Gabriellic Voetreflex
Heeswijk-Dinther

Rikmiddag
Willibrordcentrum
Heeswijk-Dinther

Chocolade workshop: Bonbon de Luxe
Creatief & Lekker Nistelrode

Op weg naar je kracht
Praktijk Gabriellic Voetreflex
Schijndel

Liederentafel
CC De Pas Heesch
PAGINA 8

Lezing: Master Your Health
Annelies Medi Spa Vorstenbosch

Cursus Stervensbegeleiding
Boeddhistisch Centrum Vorstenbosch

DONDERDAG 19 APRIL
Oud papier
Buitengebied/ Zwarte Molen
Nistelrode

Studiegroep - Taiji37vorm
Boeddhistisch Centrum Vorstenbosch

Eetpunt HDL
CC Servaes Heeswijk-Dinther

Belastingcafé
Bibliotheek Nistelrode

Lezing: Diabetes is omkeerbaar
Kloosterkapel Vorstenbosch
PAGINA 2

Theater: Wat beweegt de hardloper
CC De Pas Heesch

Huiskamerconcert Fanfare Aurora
't Dorp 138 Heesch
PAGINA 9

VRIJDAG 20 APRIL
Cursus Stervensbegeleiding
Boeddhistisch Centrum Vorstenbosch

Woonmogelijkheden ouderen
CC De Pas Heesch
PAGINA 8

Vormselviering
Kerk Loosbroek

KeezBord avond
De Stuik Vorstenbosch

Bonte Avond
CC De Wis Loosbroek

The Yong Ones
CC De Pas Heesch

ZATERDAG 21 APRIL
Fanfare Aurora: oud ijzer
Heesch

NK Dance Team Nistelrode
Markant Uden

Kluscafé
Achterdonksestraat 7 Loosbroek

Clara en Franciscus inspiratiemiddag
Abdij van Berne Heeswijk-Dinther
PAGINA 6

ZONDAG 22 APRIL
NK Dance Team Nistelrode
Markant Uden

Theater: Het Feestelijke Fiepboek
CC De Pas Heesch

Bernhezer solistenconcours
De Muziekfabriek
Heeswijk-Dinther

Pallia(c)tief Café
CC De Pas Heesch
PAGINA 7

Kaarten vv Vogelvreugd
CC Servaes Heeswijk-Dinther

MAANDAG 23 APRIL
Stiltewandeling
Bomenpark Heesch

Open avond brandweer Heesch
De La Sallestraat 1 Heesch
PAGINA 5

Banenavond Hoppenbrouwers - Van Bon
Osseweg 3 Heesch

Poedja-Bardo onderricht-Meditatie
Boeddhistisch Centrum Vorstenbosch

Voor meer informatie over de inhoud en tijden van de evenementen kunt u de agenda op onze website bekijken.
Wilt u uw evenementen op deze pagina geplaatst hebben dan kunt u deze aanmelden via onze website

www.mooibernheze.nl