De MooiBernheze krant
HEESWIJK • DINTHER • LOOSBROEK
VORSTENBOSCH • HEESCH • NISTELRODE
WEKELIJKS GRATIS HUIS-AAN-HUIS
Jaargang 8 • Week 2 • 9 januari 2019

Maashorst Events en De Keien Atletiek slaan handen ineen

ONTDEK DE SCHATTEN VAN DE NATUUR. MAASHORST TRAILRUN INSCHRIJVING GESTART

MAASHORST - Rennen over onverharde paden, af en toe een heuveltje bedwingen en je ogen uitkijken in natuurgebied De Maashorst. Zondag 7 april staat de eerste editie van de Maashorst Trailrun op het programma, het sportieve evenement voor zowel de beginnende als de gevorderde hardloper. Ga je liever wandelen? Doe dan mee aan Walking Event De Maashorst op zondag 31 maart.

Stichting Maashorst Events en De Keien Atletiek zorgen op 7 april voor een uitdagend én mooi parcours waarbij iedereen de kans krijgt de mooiste plekken van De Maashorst te ontdekken. "Trailruns zijn erg populair", zeggen Twan van Bakel van stichting Maashorst Events en Arie van Grunsven van De Keien Atletiek. "Dit evenement past volledig bij De Maashorst. Mensen kunnen op 7 april volop genieten van de natuur. Wij weten zeker dat iedereen met een glimlach over de finish komt."

> "Sportieve uitdaging in de natuur

De Maashorst Trailrun is geschikt voor iedereen. Trailrunning is een sport die bestaat uit hardlopen en wandelen over paden. Doordat lopers een volledig parcours over onverharde, soms heuvelachtige paden krijgen voorgeschoteld, is er een verschil met 'normaal hardlopen'.

Tijdens de Maashorst Trailrun kunnen deelnemers kiezen uit afstanden over 5, 12 en 24 kilometer, die op 7 april in de ochtend van start gaan. Start- en finishlocatie van deze trailruns is camping De Heische Tip aan de Straatsven 4 in Zeeland. Voor kinderen tot en met 12 jaar staat op zondag 7 april de Kidstrail op het programma. Zij leggen vanaf 13.00 uur een parcours van 1 kilometer af door De Maashorst.

Business Trailrun
De Maashorst Business Trailrun is ook voor bedrijven een uitgelezen mogelijkheid om sportief voor de dag te komen. Alle deelnemers aan de Maashorst Business Trailrun kiezen hun eigen afstand (5, 12 of 24 kilometer) en starten samen met de individuele lopers.

Walking Event de Maashorst
Ook voor wandelaars heeft stichting Maashorst Events een mooi evenement in petto. In samenwerking met wandelsportvereniging Ons Genoegen vindt op 31 maart Walking Event De Maashorst plaats. Met wandelroutes van 5, 10, 15, 20 en 30 kilometer is het evenement geschikt voor zowel de jonge als de ervaren wandelaar. De startlocatie voor 2019 is De Kriekenput aan de Schaijkseweg in Herpen.

Maashorst Trailrun

Inschrijven
Zin in een sportieve uitdaging in de natuur? Schrijf je in voor de Maashorst Trailrun of Walking Event De Maashorst via www.maashorst-events.nl.
Vroege vogels die zich voor 24 maart inschrijven voor de Maashorst Trailrun, krijgen € 2,50,- korting op het inschrijfgeld.

Voor eventuele vragen kun je contact opnemen via Trailrun@maashorst-events.nl

MAASHORST EVENTS
De Keien Atletiek

Voor Bernhezenaren
Door Bernhezenaren

ELDE COLLEGE SCHIJNDEL
Heeswijk-Dinther en Loosbroek
DE EIJNDERIC
Bernheze
FOLDERS DEZE WEEK

Aty en Toin
pag. 5

Diamanten Bruidsparen
pag. 12

Bernheze Bouwt
pag. 24

Extra zakcentje bijverdienen?
Word bezorger van deze krant!
Meer informatie: 0412-795170
of bezorging@bernhezemedia.com

Akker zonwering
rolluiken & buitenleven
MAATWERK UIT EIGEN WERKPLAATS
Zoggelsestraat 21a, Heesch
T. 0412 - 45 3113
www.akker-zonwering.nl

C.VAN DER VEN
Sloop- en Grondwerken
SPECIALIST IN:
- Slopen van gebouwen / stallen en openbaar groen
- Grondwerken woning- en utiliteitsbouw
ONZE KRACHT:
- Circulair denken en handelen
Nodig ons eens uit een offerte voor u te maken. U zult versteld staan!
Heideweg 3 - 5472 LC Loosbroek - 06-613386411 - info@cvanderven.nl - www.cvanderven.nl

Boomrooierij *Sinds 1937 een begrip in Nederland!*
Van Weert Rondhout B.V.
Heideweg 3 - 5472 LC Loosbroek
• Bomen rooien • Klepelen takhout-begroeiing
• Bomen snoeien • Ophalen groenafval
• Stobben frezen • Biomassa - Rondhout
0413-224100 - www.vanweertrondhout.nl

Hallo
JUMBO
Zie pagina 17
Jumbo Wiegmans Heesch
Jumbo Nistelrode

COLOFON
DeMooiBernhezeKrant

Oplage
13.000 stuks
Bezorgdag: woensdag

Bernheze Media
Laar 28
5388 HG Nistelrode
0412- 795170
info@demooibernhezekrant.nl

Website
www.demooibernhezekrant.nl

Redactie
Rian van Schijndel
Heidi Verwijst
Henriëtte Maas
Tamlyn van Lanen
Milène Putters

Acquisitie:
Rian van Schijndel
Ingrid van Driel-van Linder
Joyce van Griensven

Administratie:
Heidi Verwijst
info@demooibernhezekrant.nl
Wendy van Grunsven

Vormgeving/DTP
Monique Raaijmakers
Buro Tweevoud

Fotografie
Ad Ploegmakers
Michel Roefs
Marcel van der Steen
Yvonne Rosenhart
Edwin Hendriks
Netty van Lieshout

Advertorial

Aanlevertijden
Kopij/redactie:
maandag tot 12.00 uur.
Familieberichten:
maandag tot 18.00 uur.
Info@demooibernhezekrant.nl
Advertenties:
verkoop@bernhezemedia.com

Bezorgklachten
info@demooibernhezekrant.nl
0412-795170

Aan de inhoud van DeMooiBernheze-Krant is alle mogelijke zorg besteed. Er kunnen echter geen rechten aan worden ontleend.
De uitgever zal geen aansprakelijkheid aanvaarden. Niets uit deze uitgave mag op enigerlei wijze worden verveelvoudigd en/of openbaar worden gemaakt zonder toestemming van Bernheze Media.

PEFC
PEFC/30-31-674
WIJ LEIDEN VAKMENSEN OP
Erkend leerbedrijf

ONS VOORJAARSAANBOD

Ons voorjaarsaanbod is weer uit! Tijd om je goede voornemens uit te laten komen. Meer bezig zijn met gezonde voeding, even tot rust komen met meditatie, meer tijd voor jezelf met een schildercursus, of een nieuwe taal leren? Wat je voornemen ook is, bij De Eijnderic vind je het beslist! Wist je dat we ook een leuk aanbod hebben aan jeugdactiviteiten?

Kijk snel in onze brochure die bij deze editie van de krant is gevoegd!

Heb je een NEE-JA of NEE-NEE sticker dan ontvang je deze brochure niet. Bij interesse kun je deze afhalen bij De Eijnderic in Heesch.

EDUCATIEF EN CREATIEF CENTRUM DE EYNDERIC
LEKKER LEERZAAM BEZIG
(0412) 45 45 45 | info@eijnderic.nl | www.eijnderic.nl
open: ma t/m do: 09:00-17:00u | vr: 09:00-12:00u
De Eijnderic is gevestigd in Heesch, Nistelrode en Heeswijk

BAKKERIJ LAMERS DE BAKKERS
COLUMN

WE ZIJN NU LANG GENOEG ZOET GEWEEST!

Om te beginnen wensen wij u allen een gelukkig 2019 in goede gezondheid!

Natuurlijk is het ook heerlijk als alles lekker loopt op werk of school, en dat je relaties allemaal fijn zijn. Maar als de gezondheid goed blijft maakt dat je toch wel het meest blij van alles. Ook al staan we er niet altijd bij stil. Totdat je iets krijgt... Hoeft niet eens zo ernstig te zijn. Maar het maakt wel dat je meer bewust wordt van hoe fijn het is dat je alles normaal kunt doen. Dat alles zijn gangetje gaat.

Na al dat gefeest en gesnoep in december is het ook weer prettig om in je normale ritme te komen. Gewoon weer lekker gaan werken of naar school. Het sporten weer wat beter oppakken. Je eetritme weer in goede banen gaan leiden. In onze bakkerij zeggen we voorlopig even vaarwel tegen onze stollen en amandelstaven en 'hallo' volkorenbrood, roggebrood en mueslibollen.

Volkorenbrood hebben we in verschillende uitvoeringen. Beetje grof, fijngemalen, of met extra rogge bijvoorbeeld. Of met vier verschillende mouten. Zelfs ons tarwebrood bestaat voor een deel uit fijngemalen volkoren. Het is vezelrijk en het heeft lang de tijd gehad om te rijpen en te rijzen. Dat maakt dat de smaak goed ontwikkelt , dat de vitamines en mineralen bewaard blijven en ook dat ons brood zo lang mals blijft.

Vind u het makkelijk om brood in de vriezer te bewaren? Daar is ons brood uitermate geschikt voor. Probeert u het eens. U doet het er knapperig in, het komt er knapperig uit.

Wij zien u graag in het nieuwe jaar!

Lizzy Lamers Green
de bakkers Lamers

Stichting Kloosterkapel Vorstenbosch
culturele educatieve ontmoetingsplaats

Kloosterkapel kunst-, cultuur- en educatieagenda

Donderdag 17 januari: Lezing over 'Geweldige Communicatie' door Ciske van Zijl. Een onbevredigend gesprek? Kinderen die niet luisteren? Ervaar je tijdens een gesprek weerstand of persoonlijke afwijzing? Komt jouw boodschap niet over? Op deze avond maak je kennis met tools om het anders te doen. Je gaat ervaren, hoe verhelderend en plezierig een gesprek kan zijn, wanneer je zelf duidelijk bent èn tegelijk goed kunt luisteren. De inhoud is gebaseerd op de visie van Marshall Rosenberg. Je gaat met nieuwe inzichten naar huis. Aanvang 20.00 uur, kosten € 7,50, contant te betalen aan de zaal. Aanmelden bij: info@kloosterkapelvorstenbosch.nl

Donderdag 24 januari: Een les Yoga Nidra door Lea van den Bergh. Deze yogavorm gaat niet over strekken of rekken, maar over 'liggen en luisteren'. Nidra betekent slaap. De meditatie is zeer ontspannend en wordt door de deelnemende cursisten altijd bijzonder gewaardeerd. Yoga Nidra vermindert spanningsklachten en verbetert de kwaliteit van je slaap. De voordelen van Yoga Nidra? Dat zijn er veel omdat in een drukke wereld zoveel mensen kunnen profiteren van technieken, die een diepe ontspanning teweeg kunnen brengen. Van 19.30 tot 20.30 uur, kosten voor 1 uur € 5,-, contant te betalen aan de zaal. Info en aanmelden bij Lea via 0413-342656.

Aanmelden of meer informatie: www.kloosterkapelvorstenbosch.nl / info@kloosterkapelvorstenbosch.nl

EEN GOED VOORNEMEN VOOR 2019:

eet een blokje kaas voor het slapengaan...

Het eten van melkproducten blijkt wonderen te doen voor je slaappatroon. ***"Kaas bevat calcium en tryptofaan, twee elementen die ervoor zorgen dat je makkelijker in slaap valt. Daarnaast stabiliseren calcium en tryptofaan de zenuwvezels in de hersenen en voel je je er minder door gestressd."*** Bron: Metro

Bon Fromage
Kaasspeciaalzaak
't Dorp 69 in Heesch
T. 0412 - 453759
& bij de Bakkers Lamers
Schaepmanlaan 103 in Oss

www.bonfromage.nl

Prins Arno d'n Urste heerser van 't Piererijk

PIERERIJK – **Afgelopen zaterdag onthulde Gilde Sint Antonius Abt op spectaculaire wijze de 52ste Prins van 'De Piereslikkers'. In 2019 zal carnaval geregeerd worden door Prins Arno d'n Urste!**

Arno van den Burgt, een geboren en getogen Vorstenbosschenaar en 44 jaar jong, is de zoon van Wim en Giny en het broertje van Regi. Hij woont samen met zijn vrouw Marloes op een mooi verbouwde boerderij aan de Hondstraat. Hij is werkzaam als nutritionist bij De Heus Voeders in Erp.

Hij is graag onder de mensen en heeft vele hobby's. Iedere eerste maandag van de maand staat hij met zijn BBQ-clubje ergens in het dorp te eten. Op de voetbalclub is hij de aanjager van het 35+ team. Alhoewel hij zelf niet veel balletjes meer trapt, gaat hij nog wel zwemmen en badmintonnen. Ook rustige bezigheden, zoals kaarten en biljarten, doet hij graag. Gezelligheid is gegarandeerd en een 'pilske' drinken slaat hij zelden af.
Prins Arno d'n Urste is een graag gezien persoon en hij gaat dit jaar voor een knetterende warme en gezellige carnaval in het Piererijk. Met als leus 'Wij zetten het Pieregat in Vuur en Vlam' moet dat helemaal goed komen!

Homeride Daddies indringend op het witte doek

Première documentaire 'Kamer 088'

HEESWIJK-DINTHER - **Afgelopen jaar is voor de Homeride Daddies een jaar geweest waar zij enorm trots op zijn. Een jaar waarin samen de HomeRide volbracht is, maar nog belangrijker: het jaar waarin er € 29.700,- op is gehaald voor het Ronald McDonald Kinderfonds. Het bedrag dat is samengebracht door alle deelnemende teams bedroeg meer dan 1,1 miljoen euro! Nu is het moment daar om terug te kijken op de tijd in de Ronald McDonaldhuizen en naar de HomeRide 2018.**

Regio Filmproducties heeft de Homeride Daddies maandenlang met camera's gevolgd en dat heeft een dertig minuten durende documentaire opgeleverd met de titel 'Kamer 088'.

Niet zomaar een film over de ervaringen tijdens de 24 uur van de HomeRide, maar een film over de diepere betekenis van wat de Ronald McDonaldhuizen voor ons, de Homeride Daddies, hebben betekend toen onze zoon/dochter in het ziekenhuis lag. Graag nodigen we je uit om deze documentaire te komen bekijken.

MAANDENLANG MET CAMERA'S GEVOLGD

De première zal plaatsvinden op zaterdag 19 januari om 20.00 uur in CC Servaes in Heeswijk-Dinther. Tevens zal vooraf een korte, indringende documentaire getoond worden van de samensteller van 'Kamer 088', Christ van Liempd, getiteld: 'Elena, waar ben je...'

De entree is vrij al wordt een donatie voor het Kinderfonds enorm gewaardeerd!

Column Hieke Stek gemeentedichter

Mijn Schaduwkind

Soms sluip jij door kieren
die ik niet kan zien
en glip je door mijn vingers
als zand.

Buiten de tijd om
laat je mij achter
in mijn droomkasteel waar
ik dans achter de naakte vensters
in mijn harnas van kant
stervend in mijn tweede huid.

Vol verlangen naar jou
blijf je soms zo ontastbaar,
toch blijf ik rennen in
het uitgesleten pad naast jou
en probeer
de bloemen die je ademt
te vangen.

Altijd zie ik bij het eerste ochtendlicht
jouw schoonheid maar
als de nacht komt
wandelt mijn schaduwkind binnen
en daarmee
sterft jouw onschuld
in een zeurende herinnering
die scheurt aan de randen van mijn geest
in gedachten en dromen
kwelt ze mij het meest.

Finovion
Grip op uw zaak
ACCOUNTANCY - BELASTINGEN - ADVIES
Finovion Accountancy Bernheze
Jan Timmers Korenstraat 5 5388 CR Nistelrode Tel. 0412 700509
WWW.FINOVION.NL

MEER sports
Sport & Healthclub Heesch
NIEUWJAARSKNALLER!
GRATIS SPORTEN
TOT MAART 2019
MEER SPORTS, MEER DAN ALLEEN SPORTS
Fitness | Les Mills | Kids fit | Xcore
Senioren fit | Spinning | Personal training
Fysiotherapie | Lifestyle coaching | En meer
Bekijk alle actievoorwaarden op www.meersports.nl
't Vijfeiken 14, Heesch | (0412) 40 44 74 | Receptie@meersports.nl

ZORG EN HULP

Spoed, als elke seconde telt
Alarmnummer Brandweer, Ambulance en Politie 112
Doven en slechthorenden spoedeisende hulp 0900-8112
Geen spoed
Brandweer 0412-458888
Politie 0900-8844
Politie doven en slechthorenden 0900-1844
Huisartsenpost 0900-8860
BERNHEZE
Ons Welzijn 088-3742525
info@sociaalteambernheze.nl
www.ons-welzijn.nl
THUISZORG PANTEIN
Voor al uw zorgvragen 0900-8803
www.thuiszorgpantein.nl
HEESCH
Huisartsen
Huisartsenpraktijk P.J.A. van der Burgt
Langven 24, 0412-453798
Spoed overdag: 0412-455282
Huisartsenpraktijk De Zwaan en Van Sonsbeek
Schoonstraat 21
0412-450802
Spoed overdag: 0412-450802
Huisartspraktijk L. van Cruchten
't Dorp 37, 0412-451355
Spoed overdag: 0412-454945
Mw. N.A.M. Hiemstra
Hoogstraat 1a, 0412-451380
Spoed overdag: 0412-452739
Apotheek
BENU Apotheek Heesch
open ma.-vr. 8.00-17.30 uur
zaterdag 11.00 - 13.00 uur
0412-451971
BrabantZorg
Locatie: Heelwijk en Thuiszorg Heelwijk/Laarstede
Mozartlaan 2, 0412-465500
www.brabantzorg.eu
HEESWIJK-DINTHER
Huisartsen
Huisartsenpraktijk De Vrij-Kesselaer
Plein 1969 13b, 0413-292350
Spoed overdag: 0413-292730
Huisartsenpraktijk Heilaren
Heilarensestraat 64
0413-292922
Spoed overdag: 0413-293393
Apotheek
Apotheek Heeswijk-Dinther
Plein 1969 13a
Open ma.-vr. 8.00-17.30 uur.
Buiten openingstijden voor spoedeisende recepten kunt u naar de Regioapotheek in Bernhoven, naast de hoofdingang van het Ziekenhuis Bernhoven Uden.
0413-408780.
Laverhof
Locaties Cunera, De Bongerd en ondersteuning thuis
Zijlstraat 1, tel.: 0413-298100
NISTELRODE / VORSTENBOSCH
Huisartsen
Huisartsenpraktijk Nistelrode
Beekgraaf 58a. 0412-611250
Apotheek
Apotheek Nistelrode
open ma.-vr. 8.30-17.30 uur
zaterdag 11:00-12:00 uur
buiten openingstijden voor spoedeisende recepten bij de Regioapotheek in het Ziekenhuis Bernhoven.
0413-408780.
BrabantZorg
Locatie: Laarstede en Thuiszorg Heelwijk/Laarstede
Laar 40, 0412-407020
www.brabantzorg.eu
Verloskundige Nistelrode-Heesch
Verloskundige praktijk NOVA
Mozartlaan 2 Heesch
0412-646839
spoed: 06-53673167
www.novaverloskundigen.nl
LOOSBROEK
Huisartsen & Apotheek vindt u onder meer in Heeswijk-Dinther & Nistelrode. De huisartsen uit de regio draaien diensten in Loosbroek.

Een persoonlijke oproep van een arts in opleiding tot Specialist Ouderengeneeskunde:

Jolijn

Een goed voornemen

Ieder mens wil er toe doen. Naarmate je ouder wordt, word je afhankelijker van anderen bij de dagelijkse handelingen. Ook wanneer je in een verpleeghuis woont, blijft de behoefte aan eigen regie over het leven bestaan. In dagelijkse dingen, zoals bij het opstaan, iets pakken, eten, bewegen of bij het toiletbezoek. Hoe zou jij je voelen als jij in die afhankelijke situatie terecht komt? Of wanneer het leven door dementie moeilijker wordt?

Wat is er op dat moment mooier dan mensen om je heen te hebben die je daarin zien en begrijpen?

Wat veel mensen niet weten, is dat de ouderenzorg ontzettend inspirerend is en medewerkers veel voldoening kan brengen. Een praatje maken, een kop koffie aanbieden, samen muziek luisteren, een spelletje spelen of een film op de tablet kijken; minstens zo belangrijk als het wassen en aankleden dat een dagelijks terugkerend onderdeel is. Er is dringend behoefte aan medewerkers en vrijwilligers die met hart voor de bewoners en met creativiteit en een open houding deze bijdrage willen leveren. Voor die ondersteuning krijgt men vaak dankbaarheid en warmte terug.

Humor
Samen zorgen
Kwaliteit van leven
Bezit van vele levenservaringen
Waar het echt om gaat
Elke dag is een nieuwe dag
Vol met kleine gebaren en grote dankbaarheid.

Bij deze een oproep:
Neem eens een kijkje in een verpleeghuis in de buurt en kies voor de zorg!

Een goed voornemen voor 2019!

Jolijn Verkuijlen uit Nistelrode, arts in opleiding tot Specialist Ouderengeneeskunde.

mr. Bernadette Dijk
scheidingsbemiddeling - alimentatie berekeningen - advies erfrecht - hulp bij ouderschapsplan
'Alles wordt goed geregeld, zodat je weer verder kunt'
Heesch
06-39563131
bdijk@mrbd.nl

www.GratisArboSpreekuur.nl
Speciaal voor ondernemers
Hoe zorg ik ervoor dat mijn personeel hun werk met plezier kan blijven doen?
Laar 63a - 5388 HC Nistelrode - 0412-20 60 14
info@gratisarbospreekuur.nl - www.gratisarbospreekuur.nl

€ 1.000,- voor Stichting TIM door kerstactie

Sjan overhandigde Silvia de cheque

VORSTENBOSCH - **Harrie en Sjan Geenen hadden gehoopt op een paar honderd euro, het werden er duizend! De verkoop van kerststukjes en kerstdecoraties op de kerstmarkt in gemeenschapshuis De Stuik was een geweldig succes. Vorige week kon Sjan een cheque van € 1.000,- overhandigen aan Silvia van Stichting TIM Schijndel, waar Juul, het kleinkind van Harrie en Sjan, drie dagen in de week naar toe gaat. Stichting T(huis) I(n) de M(aatschappij) biedt kleinschalige ontwikkelingsgerichte stimulering en begeleiding aan kinderen met een beperking.**

Het idee kwam van Harrie; Sjan is immers ieder jaar in december meer in hun garage te vinden dan bij hem binnen! Ze maakt daar kerststukjes voor zichzelf en om weg te geven; vaak in gezelschap van anderen, zodat die thuis geen 'rotzooi' hebben.

Harrie en Sjan wilden al langer iets doen voor Stichting TIM, dus werd het idee van Harrie opgepakt. Sjan kreeg hulp van familie en bekenden. De andere opa van Juul, Henk Dekkers, maakte mooie houten engeltjes, kerstboompjes en rendieren om te verkopen. "Het was warm en gezellig in onze garage", zegt Sjan. "Zoveel hulp en saamhorigheid. Mijn Kerstmis was toen al geslaagd!

DE KERSTMARKT OVERTROF ALLE VERWACHTINGEN

De kerstmarkt overtrof alle verwachtingen. Niet alleen de verkoop, maar ook de vele lieve reacties van mensen en de vrije giften die werden gedeponeerd in de bus op onze kraam." Alles bij elkaar leverde het een bedrag van € 1.000,- op. "Echt ongelooflijk. Ik krijg weer kippenvel als ik er aan denk. Iedereen heel hartelijk bedankt!"

Op zoek naar een zinvolle dagbesteding?

www.zorgboerderijhuismans.nl
Nulandsestraat 6 Nuland - 06-12800443 - info@zorgboerderijhuismans.nl

Samen lopen en samen zijn voor KWF

Aty en Toin

Tekst: Tamlyn van Lanen Foto's: Marcel van der Steen

NISTELRODE – Het is alweer 34 jaar geleden dat Aty van Hoorn getroffen werd door Non-Hodgkin. Mede dankzij een beenmergtransplantatie, met beenmerg afkomstig van haar broer Toin, heeft Aty deze vorm van kanker overwonnen. Dit jaar wordt Aty 50 en wil ze graag het leven vieren door samen met vrienden en familie de Samenloop voor Hoop in Oss mee te lopen.

Toin en Aty van Hoorn, zoon en dochter van Miet en Noud van Hoorn, en nog zo'n 25 anderen lopen de Samenloop voor Hoop in Oss, die plaatsvindt op 22 en 23 juni, in 'Team 50 = 16+34', mee. Zo willen ze samen zoveel mogelijk geld ophalen voor het KWF, maar ook om met z'n allen het leven te vieren. Want mede dankzij de beenmergdonatie van haar broer is Aty een overlever. "We willen de Samenloop voor Hoop gebruiken om te vieren dat we er allemaal nog in goede gezondheid zijn", vertelt Aty. "Ik was 16 jaar oud toen ik ziek werd en nu, bijna 34 jaar later, mag ik mijn 50ste verjaardag vieren. Daarom hebben we ook voor de teamnaam 'Team 50 = 16+34' gekozen." In het team zitten vooral familieleden en vrienden die Toin en Aty nog uit de tijd van Aty's ziekzijn kennen, maar ook vrienden van na die tijd lopen mee. "Het gaat om het samenzijn."

Om zoveel mogelijk geld op te halen organiseren Toin en Aty op zondag 27 januari een wandeltocht door het buitengebied van Uden, waar je voor € 4,- per persoon aan kunt deelnemen. "Het is een mooie route en het zal voor veel mensen een onbekend stukje natuur zijn", vertelt Toin daarover. "Er kunnen die dag twee routes gewandeld worden: een route van 5,5 kilometer of een route van 12 kilometer. Beide routes zullen je langs prachtige stukken Uden en een gedeelte van Zeeland leiden." Je wordt tussen 10.00 en 11.00 uur welkom geheten met een kopje koffie of thee en een lekker stukje cake.

> "Geld inzamelen met wandeltocht en armbandjes met unieke glaskralen

Naast deze wandeling heeft 'Team 50 = 16+34' nog andere acties en ideeën in de pijplijn. Het team verkoopt armbandjes met unieke glaskralen die handgemaakt zijn door Ester Kerkhof, het nichtje van Toin en Aty. De armbandjes zijn voor € 4,95 per stuk verkrijgbaar.

Wil je meelopen tijdens de wandeltocht? Geef je dan op via samenloopaty@gmail.com en vermeld in de mail met hoeveel personen je deel wilt nemen en of je de route van 5,5 of 12 kilometer wilt lopen. Ben je geïnteresseerd in een kralenarmband? Mail dan ook naar bovenstaand emailadres. Voor een losse donatie kun je terecht op acties.samenloopvoorhoop.nl/donATYs.

Mooi KBO Bernheze

KBO HEESCH
Hisse Plusser

KBO Bridge Nistelrode

Ria van Valkenburg

NISTELRODE - **De uitslag van de vijftiende ladder is bekend. Ria van Valkenburg is met een gemiddelde score van 61.13% eerste geworden.**

Voor haar was er een mooie bos bloemen. Met 61.04% werd Maria Pittens tweede en een derde plaats was er voor Anneke van Grunsven, haar score was 59.78%. Het dichtst bij de 50.00% kwam Nelly de Lorijn met 50.02875%. (Joke van Venrooy had 50.0385.) Voor Nelly was er een attentie en ook degene met het laagste percentage ging met een kleinigheidje naar huis.

Eens in de drie maanden wordt de ladder gespeeld en bij de uitslag hiervan wordt het met onder andere iets lekkers bij de koffie een feestelijke middag!

Meerdaagse reis KBO's HDL

HEESWIJK-DINTHER/LOOSBROEK - **Leden van de KBO's van HDL kunnen van 20 tot 24**

mei op reis naar België, Luxemburg en Duitsland.

Het programma is als volgt:
Dag 1: Malmedy, Vianden
Eerst stoppen we voor koffie en Limburgse vlaai en bezoeken we Malmedy voor een lunch en een Nederlandstalige rondleiding in brouwerij Bellevaux. Hierna rijden we naar Vianden waar we vier nachten verblijven in het Grand Hotel.

Dag 2: Bastogne, La Roche, Vianden
We gaan naar het War Museum in Bastogne, brengen een bezoek aan het pittoreske plaatsje La Roche en Ardenne en ronden af met een verkenning van Vianden (met facultatief bezoek kasteel).

Dag 3: Luxemburg-Stad
Vandaag staat Luxemburg-Stad centraal. Een lokale Nederlandstalige gids neemt ons gedurende twee uur mee voor een rondrit met stops onderweg. Tijdens de vrije middag bezoeken we de markt en de stad.

Dag 4: Trier
Aan boord van een toeristentreintje maken we kennis met Trier; daarna verkennen we de stad op eigen gelegenheid. Ook brengen we een bezoek aan Echternach en maken we een schitterende tocht door het Müllerthal.

Dag 5: Aken en naar huis
Met een Nederlandstalige gids wandelen we ongeveer anderhalf uur door Aken. Ook brengen we samen een bezoek aan de Dom Schatzkammer. Na ons vertrek uit Aken gebruiken we onderweg een afscheidsdiner met driegangen.
Heb je zin om mee te gaan? Ben je KBO-lid in HDL? Ben je goed ter been? Schrijf je dan bij voorkeur vóór 20 januari in, want vol=vol! Uitgebreide informatie en een inschrijfformulier kun je vinden op www.kbo-dinther.nl.

Begeleid fietsen KBO ontvangt Hisse Plusser

HEESCH - **Op de laatste dag van vorig jaar heeft Cabaretgroep For Mineur de onderscheiding For Midabel toegekend aan begeleid fietsen, onderdeel van KBO Heesch.**

Voor de geweldige inzet voor de inwoners van Heesch die zo weer in staat zijn erop uit te gaan en te genieten van de omgeving en de natuur.
De onderscheiding, in de vorm van een speld, is uitgereikt tijdens de nieuwjaarsbijeenkomst op 1 januari 2019 in CC De Pas.
De speld werd vergezeld van een prachtige oorkonde, gemaakt door Harry Schrijvers, die dankbaar in ontvangst werd genomen door Adriaan van Nistelrooij, mede-kartrekker van Begeleid Fietsen.

Carnavalsmiddag voor senioren

Hans Verbaarschot

NISTELRODE - **Evenals voorgaande jaren organiseert KBO Nistelrode voor alle senioren van Nisseroi weer samen met Carnavalsstichting De Wevers een speciale carnavalsmiddag. De middag wordt gehouden op zondag 27 januari en begint om 14.00 uur.**

Het gevarieerde programma biedt klets, muziek en dans en ook Prins Rini d'n Twidde is met zijn gevolg aanwezig. Omdat de pronkzittingen nog moeten plaatsvinden zijn veel artiesten nog aan het oefenen voor hun act. Deze seniorenzitting is een mooie gelegenheid voor een tryout. We zijn benieuwd naar de verrichtingen van de dansgarde, de huppels en anderen. Kom kijken en je krijgt de primeur!

Hans Verbaarschot
Uit Deurne komt Hans Verbaarschot, een ervaren tonprater. Zijn grootste genoegen is om samen met ouderen en andere geïnteresseerden terug te gaan naar de tijden van weleer. De tijd dat zijn toehoorders nog jong waren. De gasten komen weer terug in de tijd dat de pastoor het nog voor het zeggen had.

Inloop is vanaf 13.30 uur met koffie/thee. Het programma duurt tot 16.30 uur. De entree is € 5,-, inclusief een gratis kopje koffie of thee, twee consumpties én een hapje tijdens de pauze.

Aanmelden kan tot uiterlijk 18 januari door de strook of een briefje in te leveren op Hoogstraat 14 of in de brievenbus van CC Nesterlé. Mailen kan ook: kbonistelrode@gmail.com!

Jaaruitslag dartcompetitie KBO

Hans ontvangt de beker van Emile

HEESCH - **De winnaar van het dartjaar 2018 was voor de tweede keer Hans Romme. Hij liet zijn medespelers ver achter zich, hoewel iedereen zich voor 100 procent gaf. Hans bleef koel en gaf af en toe een setje weg. De beker is hem van harte gegund.**

Voor dit nieuwe jaar stond op 3 januari de teller weer op nul. Hans ontving de beker van een teleurgestelde Emile die graag had willen winnen! Maar soms zit het mee en soms zit het tegen. Iedereen is weer gemotiveerd, maar... gezelligheid is het belangrijkst!

Indrukkende nieuwjaarsreceptie Gilde St. Barbara

HEESWIJK-DINTHER - **Op de eerste donderdag van het nieuwe jaar organiseerde Gilde St. Barbara de nieuwjaarsreceptie. Nadat iedereen de kans had gekregen om elkaar een mooi jaar te wensen, nam de waarnemend hoofdman Ferdy Verhoeven het woord.**

Ferdy had van hoofdman Jan van Eerd een brief gekregen want zowel hij als zijn vrouw Toos kampen met gezondheidsproblemen en waren daardoor niet aanwezig. In de brief haalde Jan diverse momenten naar voren die het afgelopen jaar de revue passeerden. Denk daarbij aan de gildebroeders die hun dierbaren hadden verloren en gildebroeders die een lange herstelperiode nodig hadden voor hun ziektes. Daarom is het zo mooi en belangrijk dat je als gildebroeder elkaar steunt en een bijdrage levert door een luisterend oor te bieden.
Maar zoals Jan het schreef waren er ook mooie momenten in 2018. Gildedagen in Udenhout, Oss en het EST in Neer. Geweldig om de saamhorigheid van alle gilden zo te zien. Een mooi optreden van het gildekoor tijdens de Hoofdliedendag in 's-Hertogenbosch. Voor sommigen onder ons heel ontroerend.

Gilde St. Barbara heeft een nieuwe jeugdkoning (Stan van Zutphen) en een nieuwe gildekoning (Bob Verhoeven) mogen installeren. Ook positief was dat er momenteel enkele nieuwe vendeliers worden opgeleid en dat belooft weer iets moois te worden. Er zijn dit jaar zes jubilarissen, zij worden nog in het zonnetje gezet tijdens de contactavond. Tot slot wenst de hoofdman, namens de overheid, iedereen een goede gezondheid en hoopt Jan, ondanks zijn onzekere toekomst,

spoedig weer in ons midden te zijn. Daarop werd er een toost gebracht op het nieuwe jaar.

Gilde St. Barbara wenst Jan, Toos en zijn gezin heel veel sterkte toe en hoopt op een spoedig herstel.

Twee Loosbroekse Uitblinkers

Foto: @DMBK

LOOSBROEK - **Loosbroek organiseerde donderdag 3 januari voor de vierde keer in deze setting een nieuwjaarsontmoeting in CC De Wis. Een avond om het glas te heffen op het nieuwe jaar. Er werd deze avond kort stil gestaan bij de gebeurtenissen van afgelopen jaar door René Pruijssers. Hij vertelde onder andere dat Loosbroek gegroeid is qua inwoners, er zijn in 2018 veertien baby's geboren. Helaas zijn er zeven inwoners overleden. Maar toch een positieve plus.**

Hierna kwamen de pitches, een 27-tal leden van verenigingen/stichtingen of iets dergelijks mochten in 30 seconden hun plannen, vragen of opmerkingen plaatsen. Burgemeester Moorman nam ook nog even kort het woord en nodigde iedereen uit voor het 25-jarig bestaan van Bernheze dat gevierd gaat worden op zondag 19 mei in De Kersouwe.

Hierna was het tijd voor de bekendmaking van de Loosbroekse Uitblinker 2018. Dit keer waren het er twee! Deze prijs werd uitgereikt door Mathieu Bosch en burgemeester Moorman aan Miriam van Dijk en Jan Gabriëls.

Miriam en Jan hebben het afgelopen jaar een gezin uit Eritrea geholpen dat in Loosbroek is komen wonen. Ontelbare uren hebben zij zich belangeloos ingezet om te zorgen dat dit gezin het leven weer wat op orde konden krijgen. Zij waren de contactpersonen voor de gemeente, vluchtelingenwerk maar ook voor de school van de kinderen. En als er meer hulp nodig was dan zetten Miriam en Jan ook andere inwoners van Loosbroek hierbij in.

Ontelbare uren belangeloze inzet voor Eritrees gezin

Onder aanvoering van het Loosbroeks Ondernemers Belang, de Kerncommissie, het Oranjecomité en de parochie was het de vierde keer dat de prijs werd uitgereikt, er zijn nu vijf uitblinkers.
De Uitblinkers zijn altijd mensen die veel gedaan hebben voor Loosbroek.

Vuurkoning Daan

NISTELRODE - **Stichting Jeugdbelangen organiseerde afgelopen weekend het nieuwjaarsvuur op de Hoogbroeksesteeg. Bijna 550 bomen lagen op de stapel.**

Daan van der Linden was dit jaar de vuurkoning. Daan moest om 17.00 uur bij de brandweerkazerne zijn en nadat hij een rondleiding had gekregen werd hij in zijn pak gehezen en toen... in de brandweerauto mee naar de Hoogbroeksesteeg. Hier mocht Daan als vuurkoning samen met André Verbruggen het vuur ontsteken. Een jongensdroom werd werkelijkheid voor Daan.
Het was een drukke bijeenkomst met een hapje en een drankje en heel goed georganiseerd door Stiching Jeugdbelangen.

Meer foto's:
www.mooibernheze.nl/albums

De Versdriehoek
Aanbiedingen geldig van
10 t/m 16 januari
Aan Laar / Tramstraat - Nistelrode

Vorstenbosch 0413-363645
AMBACHTELIJKE SLAGERIJ VAN DEN TILLART
Nistelrode 0412-611282
AANBIEDINGEN
Runderrookvlees 100 gr. € 2,60
Woensdag gehaktdag
Kippenbouten 100 gr. € 0,55
Pesto Karbonade 100 gr. € 0,88
WWW.SLAGERIJVDTILLART.NL
TRAMSTRAAT 17. NISTELRODE
KERKSTRAAT 9. VORSTENBOSCH

CEELEN
GROENTE en FRUIT SPECIAALZAAK
Groente en fruit da's de klok rond genieten
PUNTPAPRIKA 500 gram € 1.50
MANDARIJNEN 20+5 gratis
GESNEDEN SPITSKOOL 500 gram € 0.98
PROBEER ONZE ZUIVEL VAN DE AMBACHTSHOEVE
Laar 80a • 5388 HK Nistelrode • Tel. 0412-612426
info@ceelengroentefruit.nl • www.ceelengroentefruit.nl

Volkoren Desem
2e voor
€1,25
Mueslibollen
4+2 gratis
Weekendknaller!
Appelflappen
Alleen geldig op vrijdag en zaterdag
€1,25
Van Mook
De Echte Bakker
Laar 66 - 5388 HK Nistelrode - 0412-611277
Molenweg 3 - 5388 ES Berghem - 0412-745380
www.vanmook.echtebakker.nl

VOLOP PARKEERGELEGENHEID

BERNHEZEFAMILIEBERICHTEN

"Ik heb een heel mooi leven gehad, het is goed zo"

Jan van Casteren

* Zeeland, 22 mei 1938 † Uden, 6 januari 2019

echtgenoot van

Antoinette van Casteren - Van Gruijthuijzen

Anthony en Ernst
Bodine, *Roch*
Don-Jacques
Marlo

Gemke en Arno
Gemke en Olivier
Babet en Joost

Gert-Jan en Janine
Robin en Lowie
Flore
Femke en Loek
Hidde
Jinte

Schoonstraat 20F
5384 AN Heesch

De crematie zal in besloten kring plaatsvinden.

Acqui'rit qui tue 'tur

Hij verwerft, die in stand houdt

"Ik heb een mooi leven gehad."

Diepbedroefd zijn wij, nu onze oudste broer van ons is heengegaan. We zullen hem missen.

Jan van Casteren

ondernemer in hart en nieren

* Zeeland, 22 mei 1938 † Uden, 6 januari 2019

Ad †
Ignaas † en Nelly
Lieke en Paul
Perry en Mariëlle
Marion en Boudewijn
Eugène en Anny
Claudy

Iny
Marthy en Bob †
Christine en Narciso
Francien en Carl
Gerard † en Will
Chris en Gertrude
Hannie

Wij wensen Antoinette, Anthony, Gemke en Gert-Jan veel sterkte toe in deze moeilijke periode.

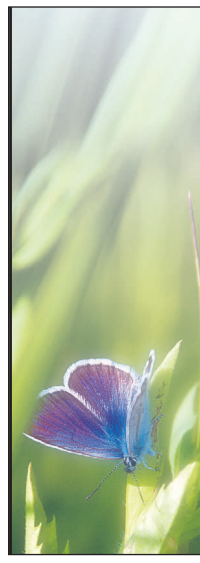

Heel dankbaar zijn wij voor het hartverwarmende medeleven, dat u heeft betoond tijdens zijn ziekte en na het overlijden van onze vader, schoonvader en opa.

Jan van Zutphen

Het heeft ons goed gedaan te mogen ervaren dat hij zo geliefd was bij velen. Uw bezoekjes, kaartjes en liefdevolle verzorging waren een enorme steun voor hem.

Karin en Jos van Boxtel, Jasmijn en Stef, Julian
Anita en Marc de Leuw, Stijn, Isabel
Dorine en Arjo van den Heuvel, Noreen, Tymen

Met verslagenheid hebben wij kennisgenomen
van het overlijden van
onze zeer gewaardeerde vrijwilliger

Jan van Zutphen

Jan was actief als vrijwilliger bij Laverhof
op locatie Cunera/De Bongerd.
Op een betrokken en positieve manier heeft Jan zijn diensten als chauffeur voor het Laverhofbusje aangeboden.
We konden altijd op hem rekenen.

Wij zijn dankbaar voor zijn vrijwillige inzet
en wensen zijn familie heel veel sterkte toe.

Mede namens cliënten, vrijwilligers en medewerkers
P.H. Beijers
Raad van Bestuur

Stichting Laverhof
Heeswijk/Uden/Schijndel

Laverhof
leven als thuis

Wij danken u hartelijk voor uw belangstelling
en medeleven na het overlijden van

Bart van den Broek

Lambertus Petrus

* Nistelrode, 20 augustus 1947
† Nistelrode, 29 december 2018

Het is voor ons een grote steun geweest
en helpen ons het verdriet te verwerken.

Een speciaal woord van dank aan de vrijwilligers
en het verzorgend personeel van zorgcentrum Laarstede
voor hun liefdevolle verzorging van Bart.

Neven en nichten
Lenie en Frans

Nistelrode, januari 2019

Thema-avond: Geef je innerlijke motor een boost!

BERNHEZE – **Wat bezielt ons (nog)? Sommigen in onze maatschappij hebben dan wel geregeld het gevoel op hun ziel getrapt te worden, maar ligt die niet regelmatig als een ongebruikt instrument in ons? We leven vaak meer aan de oppervlakte dan we zouden willen. Onze ziel lijkt zo te verkommeren. Nee, die gewenste geestkracht is niet zichtbaar, niet tastbaar, maar het gemis er aan soms o zo voelbaar!**

Parochie De Goede Herder, met kerken in Geffen, Heesch, Nistelrode, Nuland, Vinkel en Vorstenbosch, wil graag met jou in gesprek gaan over die innerlijke motor. Het zou jammer zijn als die niet geregeld wordt gevoed. Want die ziel van jou, dat is jouw totale bestaan. Het is hoe je je manifesteert, hoe je denkt, handelt en voelt. Oftewel het vormt jouw karakter. Geef die innerlijke motor dus extra energie en ervaar (weer) hoe de geestkracht van God ons mensen kan bezielen.

IN GESPREK OVER INNERLIJKE MOTOR

Je bent van harte welkom op dinsdag 15 januari om 20.00 uur in Het Oude Klooster aan de Kloosterstraat 7 in Geffen. Mocht je dan niet kunnen, kom dan voor dezelfde thema-avond op donderdag 17 januari naar de Petrus' Banden kerk aan de Kerkstraat 2 in Heesch.
Ook dan beginnen we om 20.00 uur. Vooraf aanmelden is niet nodig. Voor meer informatie kun je terecht bij pastoraal werkster Annemie Bergsma via 0412-451215 of a.bergsma@parochiedgh.nl.

MEUK viert lustrum Klompenrock

De boerenrockband Meuk

Tekst: Wendy van Lijssel

OSS/HEESCH - Hij speelt al jaren in de boerenrockband MEUK en samen met hen organiseert Twan van Strien uit Heesch op vrijdag 25 januari vanaf 19.00 uur aan de Vorstengrafdonk in Oss de vijfde editie van Klompenrock. Een lustrum waarbij extra feestelijk uitgepakt wordt met klinkende namen, waarbij rariteiten wederom niet ontbreken én iedereen voor het eerst kan overnachten op een 18+ trailerpark met onbeperkt frikadellenbuffet, livemuziek op de afterparty én een stevig anti-katerontbijt.

De in Heesch geboren en getogen Twan van Strien bleek als jong ventje al bijzonder muzikaal. Zonder les werd het orgel, dat diende als meubelstuk en later vervangen werd door een piano, door hem bespeeld. Hij smolt echter voor de accordeon van zijn zus. “Ik was als 10-/11-jarige al helemaal gek van muziek van Rowwen Hèze. Die maken muziek geïnspireerd op die van Flaco Jimenez. Het wordt Tex Mex genoemd. Het is uptempo, vrolijk, feestelijk en meeslepend”, zegt Twan. Hij leerde zichzelf het instrument bespelen. “Daarom klopt er van mijn vingerzetting geen bal”, verklaart hij lachend, maar van zijn muziek wél. Tijdens de middelbare school en een studie rechten blijft Twan als hobby spelen bij feestjes thuis en bij vrienden.

Toch groeide de wens om iets meer met muziek te doen. Meer tijd en de oproep voor een toetsenist brachten hem bij de destijds nieuwe band MEUK. Een die van meet af aan begon met onvervalste boerenrock. Niet alleen covers, maar ook eigen muziek. Een die gelijk helemaal aansloot bij de muzikale voorkeur van Twan, want: “Wij spelen een mix van de beste boerenrockcovers in combinatie met eigen nummers. Vette rock en feestmuziek. Dát is Meuk”, overtuigt hij.

> **“Een groot feest met allemaal gelijk-gezinden**

Op initiatief van Twan en met medewerking van de hele band werd in 2015 voor het eerst Klompenrock georganiseerd. “Wij wilden gewoon één avond/nacht met boerenrockmuziek in een daarbij passende setting. Een groot feest met allemaal gelijkgezinden. Dat is ons van meet af aan gelukt”, stelt Twan tevreden vast.

Vrijdag 25 januari is het tijd voor de vijfde editie. Een jubileum waarbij Twan en kornuiten nog wat meer gas gaan geven dan voorheen. Twan somt op: “Voor het avondprogramma, dat echt om 19.00 uur begint, hebben we BZB, The Wetnecks, zanger Kafke en uiteraard MEUK op het programma staan.

Naast grote en kleine gieters bier zijn er dit jaar ook jerrycans met goudgeel vocht en nog een arsenaal leutigheden.

Nieuw is dat iedereen kan blijven slapen op ons 18+ trailerpark dat ook nog een eigen programma heeft. Het gaat open om 12.00 uur en tot aan het avondprogramma is er vermaak. Voorafgaande is er een frikadellenbuffet en na afloop livemuziek op de afterparty. De volgende ochtend verzorgen we nog een anti-kater ontbijt.” Dan: “Er is nog meer te beleven. Ik vertel niet alles. Ben er gewoon bij!”

Voor kaartjes en informatie zie: www.klompenrock.nl

Festivalterrein Vorstengrafdonk
Vorstengrafdonk
Paalgravenlaan 1, Oss

LEVATIO UITVAARTZORG
ONZE HANDEN ZIJN
Persoonlijk Verzorgend Toereikend Loslatend Ondersteunend Begeleidend Verzachtend Troostend Helpend Verwarmend Ontzorgend
EN ALTIJD AANWEZIG

BGNU
Directe zorg na overlijden, dag en nacht persoonlijk bereikbaar.
Ook indien elders verzekerd.
085 - 33 01 005
www.levatio-uitvaartzorg.nl
info@levatio-uitvaartzorg.nl
Heeswijk – Dinther – Loosbroek
Vorstenbosch – Heesch – Nistelrode

MooiBernheze
Meedenken • Meepraten
• Anoniem
• Gratis
• In 3 minuten
Van Bernheze voor Bernheze
Ga naar
www.tipmooibernheze.nl

Persoonlyk, betrokken... gemoedelyk en vooral menselyk.
Voor een uitvaart op maat
Ook als u elders verzekerd bent.
PASSEND BINNEN IEDERS BUDGET

Wij werken in de gehele regio
Koenen-Oel Uitvaartverzorging
WWW.KOENEN-OEL.NL
073 59 437 66
BGNU
Dag en nacht bereikbaar

Vierde editie 'Nisseroi aan de Kook'

Gezellig aan tafel in 2018

NISTELRODE - **Bij elkaar eten en gezellig kletsen met dorpsgenoten die je meestal van gezicht wel kent, maar misschien nog nooit echt gesproken hebt.**

Dat is kortweg het idee achter 'Nisseroi aan de Kook'. Jij en je teamgenoot eten het voor-, hoofd- en nagerecht steeds op een ander adres en elke keer met nieuwe tafelgenoten. Een van de gangen is bij je thuis. Dit jaar vindt dit evenement plaats op zaterdag 18 mei. Inschrijven kan tot 18 april.

Kijk voor meer informatie en inschrijven op www.nisseroiaandekook.nl.

Meld je nu aan voor het burgerpanel
www.tipmooibernheze.nl

Jeugdorkest Filharmonisch Orkest geeft concert bij Cunera/De Bongerd

HEESWIJK-DINTHER - **Het Jeugdorkest van het Filharmonisch Orkest 's-Hertogenbosch, onder leiding van Lex Bergink, brengt donderdag 10 januari van 19.00 tot 20.00 uur onderstaande muziek ten gehore in de Tuinzaal van Cunera/De Bongerd.**

1. G.F. Handel, (1685-1759) arr K&H Colledge; 'a Handel Suite'
- Ballet from Alceste
- Menuet from Music for the Royal Fireworks
- Finale from The Water Music
2. Jorien Nr 9 van 21 études en duo van Jean Pierre Labaste
3. Wolfgang A. Mozart The Magic Flute / Die Zauberflöte
4. Rosa Obertas van Wienawski
5. George Bizet (1838-1875) arr by Tony Osborne: Suite van Carmen
6. Sharyn en GabijaToss the Feathers van de Cors
7. Jos v.d. Dungen Oregano Suite
- Spaghetti Blues
- Italian Bossa
- Tango Verona
- Sicilienne & Tarantella

MUZIEK IN DE TUINZAAL VAN CUNERA/DE BONGERD

Wil jij het concert bijwonen? Je bent van harte welkom.

Laverhof
leven als thuis

Keezavond in CC Servaes

HEESWIJK-DINTHER – **De eerste keezavond van 2019 wordt georganiseerd op vrijdag 11 januari in CC Servaes. Ook in de komende maanden zal er één keer per maand een keezavond worden georganiseerd in CC Servaes. Het keezspel is een populair bordspel/kaartspel dat in duo's kan worden gespeeld aan een tafel van vier.**

Op vrijdag 11 januari dus de eerste keezavond van dit jaar. De zaal is open om 19.00 uur en er wordt om 19.30 uur gestart in vijf ronden. De organisatie is in handen van SEM events. Hebben jij en je teamgenoot zin in een gezellige avond met leuke prijzen? Schrijf je dan snel in als koppel door te mailen naar info@sem-events.nl.
Je ontvangt dan per mail een bevestiging met een betalingslink voor het inschrijfgeld dat € 10,- per koppel bedraagt. Je kunt je ook nog (als koppel) inschrijven op de avond zelf om 19.00 uur.
Dit jaar staan er nog zeker een drietal keezavonden gepland en wel op 8 februari, 8 maart en 26 april.

EEN GEZELLIGE AVOND

De Eijnderic met veel nieuwe workshops

Kris Roemers met de krant van het nieuwe cursusaanbod van De Eijnderic voor het voorjaar van 2019 *Foto: Marcel van der Steen*

BERNHEZE – "De Eijnderic is Brabantse gezelligheid. Je ontmoet elkaar in een ontspannen sfeer en ontwikkelt ook nog je gevoel voor wat mooi is. Je leert waarom iets bijzonder is en je maakt zelf iets dat kunstzinnig genoemd kan worden. Dat vind ik zo mooi aan De Eijnderic: het maakt kunst en cultuur van ons allemaal." Dat zegt Kris Roemers (43), sinds ruim een jaar de nieuwe directeur van De Eijnderic. Samen met vele docenten maakte hij een nieuw cursusaanbod, dat deze week van start gaat.

BARBECUEËN MET DE GREEN-EGG

Trots is Kris Roemers op de nieuwe koks die een fantastisch aanbod aan kookcursussen verzorgen. "Ik verheug me op alle workshops, maar het meest kijk ik uit naar het begin van de zomer. Dan gaan we barbecueworkshops houden met de Green-Eggs.

Dat is een speciale vorm van barbecue, die het vlees sappiger houdt en beter gaart. Bovendien ontdekken we hoe we het effect van die Green-Eggs-manier ook thuis voor elkaar kunnen krijgen op een doorsnee barbecue.

Om het helemaal af te maken, kun je meedoen aan onze bierproeverijen: ontdekken wat de lekkerste lentebieren zijn of leren welke bieren passen bij specifieke gerechten. Onze biersommelier leert je er alles over", vertelt Kris enthousiast.

> **"Je ontmoet elkaar in een ontspannen sfeer**

MEDITATIE EN TAI CHI

Maar de vernieuwing gaat verder. Zo somt Kris op: "We hadden al een nieuwe docent Tai Chi, Floris van Berkel. Hij krijgt gezelschap van een docent meditatie, Marc van der Ven. Ze komen beiden op woensdagavond workshops geven. Daar hebben we speciaal voor gekozen, zodat je halverwege de week echt tot rust kunt komen en er weer tegenaan kunt."

CREA-LAB VOOR VOLWASSENEN

Ook nieuw is het crea-lab voor volwassenen. "Dit zijn korte cursussen die je nieuwe technieken leren. Zo kun je ontdekken wat je leuk vindt en waar je talent ligt. Bovendien ga je naar huis met iets moois dat je zelf hebt gemaakt", vertelt Kris.

DE VERNIEUWINGEN GAAN VERDER

CREA-ATELIER

Het crea-lab voor volwassenen heeft een variant speciaal voor kinderen: het crea-atelier. Kris legt uit: "Doordat we geld kregen van de Rabobank hebben we een nieuwe opzet kunnen maken die betaalbaar is voor iedereen. Je kunt namelijk lid worden van het crea-atelier. Als je lid bent, mag je elke dinsdagmiddag mee komen doen. We maken elke week iets nieuws en je betaalt slechts € 5,- per keer. Je kiest zelf welke dag(en) je komt.

MUSICAL EN DANS

Ook nieuw is 'musical en kidsdance'. Kris vertelt: "We vinden het belangrijk om ook in scholen lessen te geven. Daarom starten we met musicallessen en kidsdance-lessen in de KanZ in Nistelrode. Met onze topdocenten op dit gebied blijkt dit favoriet bij kinderen!"

EDUCATIEF EN CREATIEF CENTRUM
DE EYNDERIC

Heesch, Nistelrode en Heeswijk
0412 454545
info@eijnderic.nl
www.eijnderic.nl

adbouw
WONEN + SLAPEN
A.S. ZONDAG OPEN
12:00 - 17:00u
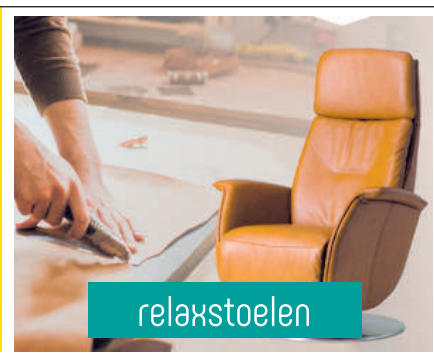

Bij Ad Bouw kun je terecht voor de inrichting van je complete (nieuwe) woning. We zijn thuis in meubelen, relaxstoelen, boxsprings, matrassen, PVC-vloeren en gordijnen.
LOOPKANTSTRAAT 30 UDEN
WWW.ADBOUW.NL

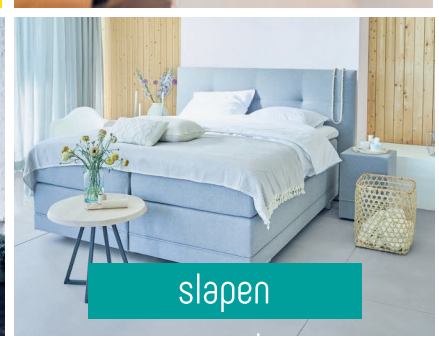

Diamanten

Toon en Marietje Romme-Raaijmakers

HEESCH - **Toon Romme (85) en Marietje Raaijmakers (83) trouwden op 2 januari 1959. Toon kwam uit Heesch uit een gezin met negen kinderen en Marietje uit Berlicum uit een gezin met vier kinderen. Ze leerden elkaar 65 jaar geleden kennen in Heesch op de kermis in de danstent.**

Marietje en Toon op 2 januari

> **In juni 60 jaar geleden dat ze voor de kerk trouwden**

Na vijf jaar verkering én fietsen naar Berlicum, trouwden ze 60 jaar geleden en kwamen in de Dennenboomstraat te wonen. Hier woonden ze 42 jaar en kregen er vier kinderen, twee jongens en twee meisjes.

Ze genoten van de kinderen, de diertjes om zich heen en het fietsen in de natuur. Ook werd er veel getuinierd. Toon werkte jaren als stukadoor en Marietje zorgde voor het huishouden. Achttien jaar geleden verhuisden ze naar de Potbeker, waar ze nu nog steeds wonen.

Ze genieten nog steeds van de vogels, een grote hobby van Toon. Maar ook Marietje geniet er volop van en doet nog steeds zelf het huishouden. Inmiddels hebben ze tien kleinkinderen en drie achterkleinkinderen waar ze erg trots op zijn.

Na een bescheiden feestje op 2 januari is het in juni 60 jaar geleden dat ze voor de kerk trouwden. Dan volgt er nog een feest met familie en vrienden.

Van harte gefeliciteerd met dit diamanten huwelijk en nog veel geluk!
Veel liefs van de kinderen, kleinkinderen en achterkleinkinderen.

bruidsparen

60

Driek en Nellie van Zandvoort

HEESCH – **De Heesche Driek van Zandvoort kwam Nellie van de Camp uit Oss tegen op de kermis in Herpen. Daar is de liefde tussen de twee geboren. Op donderdag 3 januari was het voor het echtpaar 60 jaar geleden dat ze elkaar het jawoord gaven en ze zijn nog net zo gelukkig met elkaar als 60 jaar geleden.**

"Ik nam met een vriend op maandagmiddag vrij om naar de kermis in Herpen te gaan en daar zagen we Nellie met een vriendin", vertelt Driek. Voor allebei was het liefde op het eerste gezicht. "Toen we later naar huis fietsten vroeg ik Nellie om een kusje, maar dat kreeg ik nog niet. 'Misschien woensdag', zei ze", vertelt hij met een ondeugende blik. En dat kusje kreeg Driek van zijn Nellie op woensdag. Na zes jaar verkering trouwde het paar met elkaar in Heesch; Nellie in een trouwjurk die zij zelf gemaakt had. Ze kochten een huis aan de Pater van den Elzenstraat. "Daar is ons geluk begonnen", zegt Driek trots.

Burgemeester Moorman met Driek en Nellie

Tekst: Tamlyn van Lanen Foto's: Marcel van der Steen

De twee hebben daar 39 jaar lang lief en leed met elkaar gedeeld. Zo'n 21 jaar hebben de ouders van Driek bij hen ingewoond en na acht jaar huwelijk werd hun zoon Corné geboren, waar het stel maar wat trots op is.

Inmiddels wonen Driek en Nellie met heel veel plezier al weer zo'n negen jaar in Heelwijk. Het

'Zeggen waar het op staat, maar nooit met ruzie naar bed'

Voordat ze gingen trouwen was Nellie werkzaam als coupeuse en was ze altijd overal te vinden om anderen te helpen in en om het huis. Driek heeft zijn werkende leven doorgebracht in de fabriek van Unox. Daar heeft hij 27 jaar lang dag- en nachtdiensten gedraaid. En als ze niet aan het werk waren, was Nellie graag bezig met haken en vond je Driek bij zijn duiven of op het voetbalveld van HVCH.

echtpaar hecht veel waarde aan familie, die zij dan ook graag om zich heen hebben. "We wonen hier hartstikke fijn. De verzorging staat altijd voor je klaar als je ze nodig hebt. En onze familie is ook altijd heel behulpzaam."

En het geheim van zo'n lang huwelijk is volgens hen heel simpel: "Vooral zeggen waar het op staat, maar nooit met ruzie naar bed!"

HANEGRAAF KEUKENS

perfectie tot in detail

Uw **droom** is onze **ambitie**

't Dorp 58, 5384 MC Heesch
0412-202849
info@hanegraafkeukens.nl
www.hanegraafkeukens.nl

Openingstijden:
Maandag: op afspraak.
Dinsdag t/m vrijdag: 9.30-17.30 uur.
Zaterdag: 10.00-17.00 uur.
Zondag: gesloten.

Ongeëvenaarde hoorprestaties in elke geluidsomgeving op onze open dag

Bezoek onze open dag en ervaar geheel vrijblijvend wat de Phonak Audéo Marvel hoortoestellen voor u kunnen betekenen qua comfort en spraakverstaan in de vele dagelijkse luisersituaties.

U bent van harte welkom tussen 10.00-17.00. Meld u vooraf aan via onderstaande telefoonnummer of email. De koffie staat klaar!

- Helder, rijk geluid
- Directe verbinding smartphones, TV enz.
- Oplaadbare modellen
- Intelligente apps

hoogstede oog & oorzorg

Hoogstede Optiek & Horen
Tramstraat 23, 5388 GE Nistelrode

T 0412 – 614052 | E info@hoormij.info
www.hoormij.info

Bestemd voor ouders van wie een kind vóór 1 oktober 2020 vier jaar oud wordt.

WELKOM INSCHRIJVEN LEERLINGEN BASISONDERWIJS BERNHEZE VOOR HET SCHOOLJAAR 2019-2020

Om op korte termijn inzicht te krijgen in het aantal leerlingen, dat wij de komende jaren op onze basisscholen kunnen verwachten, wordt de ouders verzocht hun kinderen nu reeds aan te melden.

- **Aangemeld kunnen worden de kinderen die in 2020 vier jaar worden.**
- **Na aanmelding ontvangt u van de school binnen 6 weken een schriftelijke bevestiging van de inschrijving.**

Bij aanmelding is het verplicht het Burgerservicenummer (BSN) van uw kind(eren) door te geven.
U kunt hiervoor één van de volgende zaken meenemen:

- **de identiteitspas als uw kind die heeft;**
- **de persoonslijst: dit is een brief van de gemeente die elke ouder/verzorger heeft ontvangen na de geboorteaangifte met daarop het BSN;**

Binnen Bernheze kunnen de kinderen op de volgende scholen worden aangemeld:

KERN HEESCH

Basisonderwijs in Heesch... Goed geregeld!
Voor uw kind wilt u natuurlijk de beste keuzes maken. Zo ook op het gebied van basisonderwijs. In Heesch is er altijd een school die bij uw wensen en bij de behoeften van uw kind past! Wilt u weten welke school dat is? Kom dan naar de **gezamenlijke informatieavond op 15 januari.**

Breed oriënteren
Tijdens deze avond hoort u alles over hoe het zit met 'naar school gaan', de leerplichtwet en aanmelden. Vervolgens presenteren de vier basisscholen - De Kiem, OBS Delta, De Toermalijn en Emmaus - zich kort, zodat u een goed beeld krijgt van ieders sfeer, onderwijsconcept en eigenheid. Aansluitend kunt u uw vragen stellen aan en meer informatie krijgen bij elk van de vier scholen. De avond start om 19.30 uur in CC De Pas.

Sfeer proeven op school
Op 18 en 21 januari is er op alle vier de scholen een informatieochtend (inloop tussen 9.00-12.00 uur). U kunt dan de school (of scholen) die uw voorkeur heeft bezoeken en er sfeer proeven.

Meer informatie of inschrijven
Neem ook eens een kijkje op www.basisscholenheesch.nl. Aanmelden bij de school van uw keuze kan zowel tijdens de informatieavond als de informatieochtend. Of neem contact op met:

BASISSCHOOL EMMAUS
Dr. Saal van Zwanenberglaan 115, 5384 BV Heesch
bsemmaus@filiosscholengroep.nl
www.bsemmaus.nl

BASISSCHOOL DE KIEM
De Ploeg 101, 5384 HL Heesch
bsdekiem@filiosscholengroep.nl
www.bsdekiem.nl

BASISSCHOOL DE TOERMALIJN
't Vijfeiken 36, 5384 ES Heesch
bsdetoermalijn@filiosscholengroep.nl
www.bsdetoermalijn.nl

OPENBARE BASISSCHOOL DELTA
't Vijfeiken 36, 5384 ES Heesch
directie.obsdelta@saamscholen.nl
www.obs-delta.nl

KERN VORSTENBOSCH

BASISSCHOOL OP WEG
Eggerlaan 8, 5476 KL
Vorstenbosch
0413-367439
info@bs-opweg.nl
www.bs-opweg.nl
Van harte welkom tijdens de inloop- en inschrijfmiddag voor ouders en kinderen: dinsdag 12 maart van 12.30-14.00 uur. In de school staan alle deuren voor u open en de koffie/thee staat klaar!
Inschrijving: tijdens deze middag of op afspraak. Inschrijfformulieren zijn ook via de website te vinden.

KERN LOOSBROEK

BASISSCHOOL ST. ALBERTUS
Dorpsstraat 44, 5471 NB
Loosbroek
0413-229645 / 06-34820597
info@albertusschool.nl
www.albertusschool.nl
Samen groeien op Sint Albertus! Wat dat inhoudt? Kom kijken, sfeer proeven en ervaar het zelf op **dinsdag 19 maart tijdens de inloopmiddag van 13.00-14.30 uur.** Wanneer 19 maart niet schikt, bel of mail dan gerust om een afspraak te maken op een ander moment.

KERN NISTELRODE

BASISSCHOOL 'T MAXEND
Maxend 6
5388 GL Nistelrode
0412-611366
directie@maxend.nl
www.maxend.nl
Informatieavond: maandag 18 februari van 19.45-20.45 uur.
Open ochtend: woensdag 20 februari van 8.30-10.00 uur.
Inschrijving: tijdens informatie-avond, open ochtend of op afspraak.

BASISSCHOOL DE BEEKGRAAF
De Beekgraaf 60, 5388 CV Nistelrode
0412-617356
info@beekgraaf.nl
www.beekgraaf.nl
Vanuit onze visie op ouderbetrokkenheid vinden we persoonlijk contact met ouders belangrijk. Om die reden ontmoeten we nieuwe ouders graag op één van onze inloopochtenden. Uiteraard kunt u ook gedurende het schooljaar een afspraak maken voor een kijkje op onze school. Uw kind is hierbij van harte welkom. Graag tot ziens op basisschool De Beekgraaf.
Inloopochtenden: dinsdag 19 februari, woensdag 20 februari en vrijdag 22 februari van 8.30- 10.00 uur
Inschrijving: tijdens inloopochtenden of op afspraak.

KERN HEESWIJK-DINTHER

BASISSCHOOL HET MOZAÏEK
Pastoor Maasstraat 15
5473 CG Heeswijk-Dinther
0413-291818
info@mozaiekheeswijk.nl
www.mozaiekheeswijk.nl
Inloopochtenden & rondleiding: woensdag 27 februari van 8.30-11.30 uur en donderdag 21 maart van 8.30-11.30 uur. Samen met uw kind(eren) bent u deze ochtend van harte welkom om een kijkje te nemen in onze school.
Inschrijving: Tijdens de inloopochtenden of tijdens een persoonlijke afspraak kan uw kind ingeschreven worden. Inschrijving van uw kind is het gehele jaar mogelijk, doch bij mogelijkheid graag vóór 1 april 2019. Wees welkom!

BASISSCHOOL 'T PALET
Steen- en Stokstraat 2
5473 RN Heeswijk-Dinther
0413-296377
info@paletdinther.nl
www.paletdinther.nl
Inloopochtenden met rondleiding:
dinsdag 26 februari van 8.30-11.30 uur
en donderdagochtend 21 maart van 8.30-11.30 uur.
Samen met uw kind(eren) bent u deze ochtend van harte welkom om een kijkje te nemen in onze school.
Inschrijving: tijdens de inloopochtenden of tijdens een persoonlijke afspraak kan uw kind ingeschreven worden. Inschrijving van uw kind is het gehele jaar mogelijk, doch bij mogelijkheid graag vóór 1 april 2019. Wees welkom!

OPENBARE BASISSCHOOL DE BOLDERIK
Het Geleer 33, 5473 PG Heeswijk-Dinther
0413-293055
directie.obsdebolderik@saamscholen.nl
www.obsdebolderik.nl
Inloopochtenden met rondleiding: vrijdag 22 februari van 8.30-11.30 uur en donderdag 21 maart van 8.30-11.30 uur. Samen met uw kind(eren) bent u deze ochtend van harte welkom om een kijkje te nemen in onze school.
Inschrijving: tijdens de inloopochtenden of tijdens een persoonlijke afspraak kan uw kind ingeschreven worden. Inschrijving van uw kind is het gehele jaar mogelijk, doch bij mogelijkheid graag vóór 1 april 2019. Wees welkom!

Mooi& KINDEREN EN JONGEREN

BOBZ

NISTELRODE - **De BOBZ wil het nieuwe jaar goed beginnen! De eerste BOBZ van dit jaar staan dan ook voor de deur.**

De groepen 7 en 8 zijn van harte welkom op vrijdag 11 januari van 19.30 tot 22.00 uur met een dartcompetitie! De beste speler krijgt een prijsje. De entree is € 1,-, de consumpties zijn € 0,80 per stuk. Het verzoek is om je mobiele telefoon thuis te laten. Als je je telefoon toch meeneemt, omdat je bijvoorbeeld alleen naar huis moet fietsen, kun je je telefoon bij ons in bewaring geven.

BOBZ open voor scholieren voortgezet onderwijs 'Casino'
Zaterdag 12 januari opent de BOBZ de deuren voor jongens en meiden die in het eerste of tweede leerjaar van het voortgezet onderwijs zitten, ook voor vrienden/vriendinnen niet uit Nistelrode. Jullie zijn van 20.30 tot 22.30 uur welkom om te komen chillen in het dorpshuis. Naast lekker chillen kun je een potje roulette of pokeren in het casino van BOBZ. De entree bedraagt € 3,-, hiervoor krijg je twee consumptiebonnen. Legitimatie aan de hand van je schoolpas.

Doedagen voor leerlingen groep 8 op Fioretti College

VEGHEL - **Ruim 600 groep 8 leerlingen uit de regio, afkomstig van twintig verschillende basisscholen, zijn in de periode van 14 tot en met 23 januari te gast op het Fioretti College. Samen met hun begeleiders zijn ze uitgenodigd voor de Doedagen. Terwijl de school in vol bedrijf is, wordt iedereen ontvangen.**

Het programma bestaat uit een rondleiding, een percussieworkshop en het volgen van een les. Deze praktische en persoonlijke kennismaking met de school voor mavo, vmbo en praktijkonderwijs in Veghel maakt elk jaar een positieve indruk op de groep 8 leerlingen, die aan de vooravond staan van hun overstap naar het voortgezet onderwijs.

Individueel bezoek
Niet alle scholen zijn in de gelegenheid om de Doedagen te bezoeken. Daarom zijn individuele leerlingen en hun ouders/verzorgers op woensdagmiddag 16 en 23 januari van harte welkom.
Via www.fioretticollege.nl kunnen zij zich aanmelden voor een bezoek.

AFKOMSTIG VAN TWINTIG VERSCHILLENDE SCHOLEN

Naast activiteiten voor de toekomstige schoolverlaters is er ook een programma voor de ouders/verzorgers. Deze middagen starten om 14.00 uur en duren tot ongeveer 16.00 uur.

Maak je baby gratis lid en maak kans op een verrassingspakket!

BERNHEZE - **Boekstart bestaat tien jaar! Om dit te vieren verstoppen de bibliotheken in Bernheze in diverse Boekstartkoffertjes een Gouden Wikkel. Wie zo'n wikkel vindt ontvangt een leuk verrassingspakket!**

Heb je pas een baby gekregen? Dan krijg je een brief over Boekstart van de gemeente. Met die brief ga je naar jouw bibliotheek. Je pasgeboren kindje wordt dan gratis lid van de bibliotheek en jij ontvangt het oranje Boekstart-koffertje met voorleesboekjes en voorleestips.

In de maand januari is het extra spannend om dit koffertje te openen; er kan namelijk een Gouden Wikkel in verstopt zitten. De vinders ontvangen een pakket van Boekstart met nog meer verrassingen voor nog meer voorleesplezier.

FILMHUIS DE PAS: VERWACHT

Dit jaar verwacht Filmhuis De Pas onder andere de volgende films te vertonen.

Adrift 21 en 22 januari
BlacKkKlansman 3 februari
The Children Act 11 en 12 februari
Smallfoot 7 en 8 maart
The Guilty 11 en 12 maart
Maria by Callas 21 maart
Bohemian Rhapsody 4 april
Todos Lo Saben 15 en 16 april
A Star is Born 19 april
Superjuffie 30 april en 1 mei
Bankier van het verzet 4 mei
De Dirigent 13 en 14 mei
Doris 8 juli

Actie, Animatie, Avontuur, Biografie, Documentaire, Drama, Familie, Historisch, Komedie, Misdaad, Muziek, Thriller... Voor ieder wat wils!

Nog meer willen zien? Zie www.de-pas.nl/agenda/film

Filmmiddag met 'The Way'

en gastheer Tjeu van den Berk

HEESWIJK-DINTHER - **In de Abdij van Berne vindt op zondag 13 januari een filmmiddag plaats. Vanaf 14.00 uur wordt in de Bernekringzaal de film 'The Way' vertoond, een film van Emilio Estevez, uitgebracht in 2010. De schrijver/regisseur/acteur Emilio Estevez wilde al langere tijd een film maken over de Camino, nadat zijn vader Martin Sheen en zoon Taylor Estevez de route al eens hadden afgelegd.**

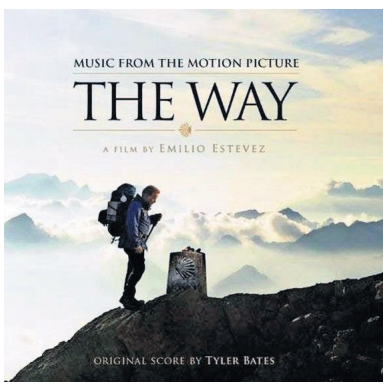

'The Way' gaat over vier mensen die om geheel verschillende redenen hebben besloten om de pelgrimstocht naar Santiago de Compostella te maken en daarbij elkaar onderweg ontmoeten. In de groepsdynamiek die ontstaat leren de vier hun eigen zwakheden te accepteren en zich open te stellen voor de anderen. Hoofrolspeler Tom ontdekt het verschil tussen het leven dat we leven en het leven dat we kiezen.

Deze middag, die duurt tot 17.00 uur, wordt begeleid door Tjeu van den Berk, bekend auteur, theoloog en filmdeskundige.
Hij verzorgt deze middag een inleiding op de film, kijktips en een uitleiding met discussie.

De filmmiddag begint om 14.00 uur. De entree bedraagt € 10,-, inclusief koffie/thee in de pauze. Kaarten zijn verkrijgbaar via berne-anders@abdijvanberne.nl.

Kunst en Antiek spreekuur in de bibliotheek

BERNHEZE - **Bibliotheek Heesch heeft op zaterdag 26 januari veel weg van het tv-programma 'Tussen Kunst & Kitsch', maar dan zonder camera's. Iedereen kan tussen 10.00 en 13.00 uur aan een taxateur maximaal twee objecten laten zien.**

De meegebrachte objecten worden direct op waarde geschat door drs. Jan Wolter van den Berg, registertaxateur Kunst en Antiek. Na ruim tien jaar werkzaam geweest te zijn bij Sotheby's Amsterdam als algemeen taxateur en veilingmeester, werkt hij sinds 2009 als zelfstandige op dit gebied. Hij verzorgt taxaties voor allerlei doeleinden, voor particulieren, bedrijven en ook musea.
Hij weet (bijna) altijd het verhaal achter het voorwerp. Op diverse plaatsen wordt hij al vergeleken met een wandelende geschiedenis encyclopedie. Ook als je niks te taxeren hebt kun je gerust langskomen. De verhalen die Jan Wolter van den Berg vertelt over de objecten zijn heel bijzonder.
Om lange wachtrijen te voorkomen, is het noodzakelijk dat je je taxatie van tevoren opgeeft. Je krijgt dan een tijdstip aangegeven waarop je in de bibliotheek verwacht wordt. De taxatie is gratis.
Opgeven voor taxatie kan via contactheesch@nobb.nl of bij de balie van de bibliotheek in Heesch, Nistelrode of Heeswijk-Dinther.

de Bibliotheek Heesch

Wervelende Frank Groothof speelt Peer Gynt

Ook kinderen hebben lol bij CC Nesterlé! Frank Groothof speelt de ondeugende Peer Gynt die waarheid en leugen ontdekt.
Tekst: Noortje Peek Foto: Ad Ploegmakers

NISTELRODE - **"Ik ben Peer." Met een guitige blik verwelkomt Frank Groothof, bekend van onder andere 'Sesamstraat' en 'Het Klokhuis', iedereen in de zaal. Hoe gaat hij de kinderen anderhalf uur lang boeien met een beroemd Noors toneelstuk uit 1867?**

Peer vertelt zijn verhaal, ondersteund door de verfrissende en melodisch charmante suite-muziek van Edvard Grieg. Peer wervelt over het podium, dansend met een sluier alsof het zijn grote liefde Solvey is. Peer: "Maar ik ontvoerde Ingrid. Het beest van het feest noemden ze me toen in het dorp." Onsympathiek kun je de hoofdpersoon eigenlijk niet vinden, ook omdat hij nadenkt over de fouten die hij heeft gemaakt.

Kinderen gieren van het lachen als hij achterna wordt gezeten door een denkbeeldige trol. Peer springt, lacht, danst; hij beeldt met zijn hele lijf alle mensen uit.

Met slechts een paar voorwerpen ondersteunt hij zijn verhaal. En de muziek, de belichting, een kerkklok die luidt. Peer maakt contact met zijn publiek, werpt zich op schoot, trekt ze aan de haren erbij...Peer grijpt je aan.
Voor iedereen zit er wel een element van herkenning in de voorstelling. Volwassenen met en zonder kinderen, opa's en oma's met kleinkinderen. Een meisje van 13 jaar dat via Vluchtelingenwerk erbij was vond het erg leuk. Haar zusjes ook. Alleen mama verstond het wat minder goed.

> Peer Gynt is echt een aanrader voor het hele gezin

Frank Groothof heeft de gave om in enkele frasen treffend een bepaalde gebeurtenis, emotie of personage te schetsen. Wat een prachtmens. Een storyteller in hart en ziel. Peer Gynt is echt een aanrader voor het hele gezin.

Mannen van Achterom met 'Achterom II'

NESTERLÉ CULTUREEL CENTRUM

NISTELRODE – **Zaterdag 12 januari op het podium van CC Nesterlé: De mannen van Achterom met hun voorstelling 'Achterom II'. Deze drie Brabantse muzikale vijftigers voelen zich thuis tussen schuifdeuren en in theaters. In 2015/2016 speelden ze met veel succes hun eerste theatervoorstelling Achterom. De mannen vinden dat er nog genoeg te lachen valt als je de vijftig bent gepasseerd!**

Prachtige mix van muziek en humor van drie onbesuisde Brabanders. In 'Achterom II' laten John van der Sanden, Luc de Graaf en Maarten van der Zanden dat met veel humor en aanstekelijke zelfspot zien en horen. Ook al gaat het leven niet altijd over rozen. Hoe manoeuvreer je bijvoorbeeld tussen je eigen ouder wordende ouders en wegtrekkende kinderen? Hoe kom je van voetballer in het eerste team opeens terecht in een Tai Chi-les in een sneu achterafzaaltje? En gisteren nog de Ventoux beklommen, vandaag laat je de hond uit in het park, met een poepzakje...

John, Luc en Maarten stellen zich alledaagse vragen waar ze spelend en zingend antwoorden op vinden... of niet.

Met prachtige liedjes, absurde én herkenbare hilarische scènes in heerlijk smeuïg Brabants laten de drie mannen je een avondje lekker lachen!

Tickets voor deze voorstelling zijn te koop via de website van CC Nesterlé voor € 12,50.

5 Nesterlé, zó dichtbij. Kom, geniet & ontmoet!

EINDIGT JOUW HUISNUMMER OP 5? MAAK KANS OP EEN THEATERBON!

Stuur na jouw online-reservering via info@nesterle.nl een bericht dat jouw huisnummer eindigt op 5 en maak kans op één van de 20 beschikbare theaterbonnen ter waarde van € 5,-.

Kaartjes via www.nesterle.nl

GOUDEERLIJK BOLLEN
Per zak

50% KORTING

SEIZOENS AANBIEDING

ARIEL, LENOR OF DASH PODS OF LENOR WASVERZACHTERS OF UNSTOPPABLES
2 verpakkingen

1+1 GRATIS*

SEIZOENS AANBIEDING

CHOCOMEL OF FRISTI
2 verpakkingen à 1 liter

1+1 GRATIS*

SEIZOENS AANBIEDING

** 1+1 gratis: 50% korting op de totaalprijs van 2 producten. Alle combinaties mogelijk.*
5+1 gratis: 16,67% korting is al verrekend in de verkoopprijs van het 6-pack 1,5 liter.
2+1 gratis: 33,34% korting op de totaalprijs van 3 producten. Alle combinaties mogelijk

COCA-COLA
M.u.v. losse flessen
Regular, zero sugar of light
Pak met 6 flessen à 1,5 liter

5+1 GRATIS*

SEIZOENS AANBIEDING

KIES & MIX FRUIT
Handsinaasappels net à 1,5 kilo
Blauwe bessen bakje 125 gram
Kanzi appelen tas 1 kilo
Pitloze witte druiven bak 500 gram

3 VOOR 4,50

KIES & MIX

HAK GROENTEN, APPELMOES OF PEULVRUCHTEN
3 potten à 610-720 gram of
stazakken à 200-550 gram

2+1 GRATIS*

SEIZOENS AANBIEDING

ROBIJN KLEIN & KRACHTIG WASMIDDEL
2 flacons à 735 ml

1+1 GRATIS*

SEIZOENS AANBIEDING

MANDARIJNEN
2 netten à 1 kilo

1+1 GRATIS*

SEIZOENS AANBIEDING

Seizoensaanbiedingen geldig van wo 2 t/m di 29 januari 2019

Jumbo Wiegmans Heesch, Schoonstraat 8
Jumbo Nistelrode, Parkstraat 10

Hallo JUMBO

PRAKTISCHE INFORMATIE

De Misse 6, Postbus 19
5384 ZG Heesch
Tel.: 14 0412
(voor storingen in openbare ruimte buiten openingstijden:
06 - 53 94 65 69)
gemeente@bernheze.org
www.bernheze.org

Gemeentehuis
Maandag t/m vrijdag: 8.30-12.30 uur
Woensdag: 8.30-19.00 uur
De gemeente werkt op afspraak

Milieustraat
De Morgenstond 4
Heeswijk-Dinther, tel.: 14 0412
woensdag 13.00-18.00 uur
vrijdag 13.00-18.00 uur
zaterdag 8.30-14.00 uur

Groendepots
Fa. Van Schaijk, Berghemseweg 13
Nistelrode
Fa. Dijkhoff, Lariestraat 25
Heeswijk-Dinther
woensdag: 13.00-18.00 uur
zaterdag: 8.30-14.00 uur

AGENDA

27 januari 2019
Huldiging sportkampioenen
14.30 uur
Uitgaanscentrum Lunenburg
Loosbroek

Herinrichting Laar Nistelrode

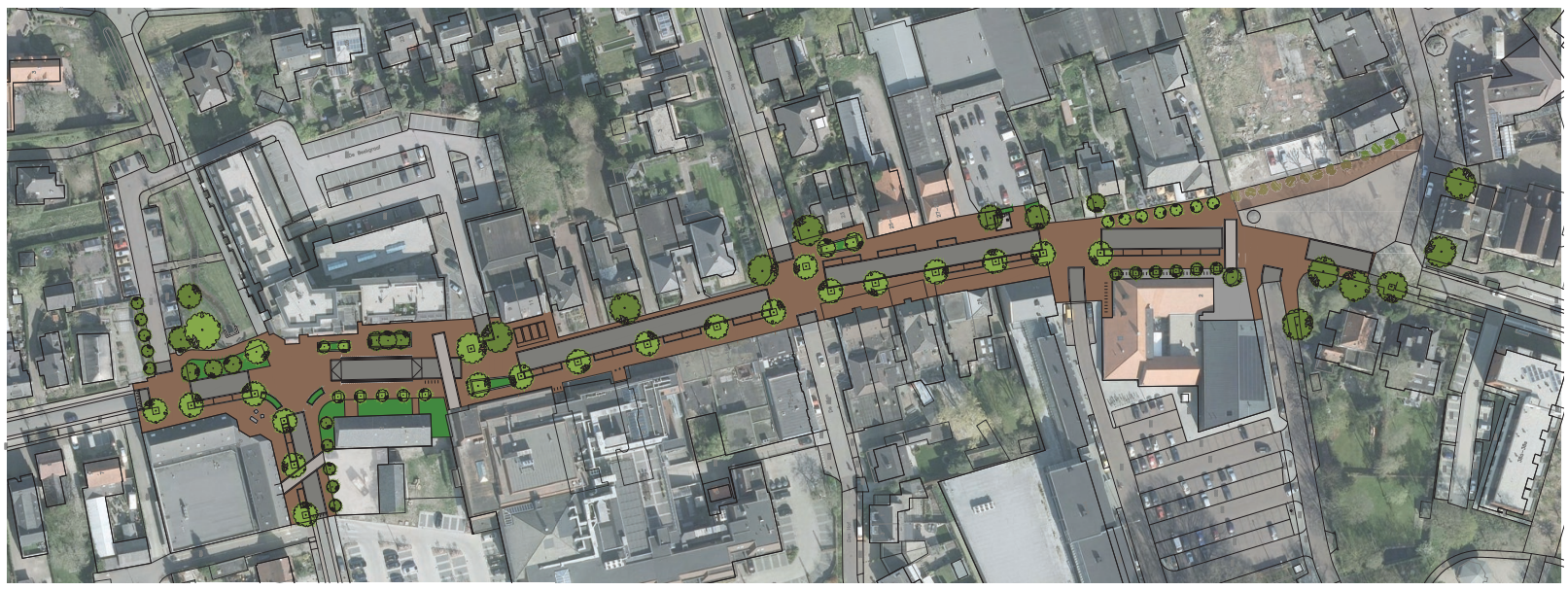

Deze week zijn we gestart met de herinrichting van Laar in Nistelrode. Het gaat om het gedeelte vanaf Van Tilburg Sport tot en met de Parkstraat.

We richten de weg hier helemaal in met nieuwe materialen. Er komen nieuwe bomen en planten en we vervangen de verlichting. We maken meteen ook van de gelegenheid gebruik om een nieuw regenwaterriool aan te leggen. En de nutsbedrijven pakken de ondergrondse kabels en leidingen aan.

Bereikbaarheid woningen en winkels
De werkzaamheden hebben veel impact op het verkeer. Het doorgaande verkeer over Laar is gestremd en we leiden het verkeer om. De woningen en winkels in het gebied blijven bereikbaar. We verwachten dat dit zeker tot mei zal duren.

Omleiding openbaar vervoer
Tijdens de werkzaamheden volgt het openbaar vervoer (buslijn 157) een alternatieve route, via Blauwesteenweg, Kerkveld en Hoogstraat. Op deze route zijn drie tijdelijke haltes op de volgende locaties:
- Kruising Blauwesteenweg-Weijen
- Hoogstraat nabij huisartsenpraktijk
- Hoogstraat-Delst

Meer informatie
Op www.bernheze.org kunt u terecht voor meer informatie (zoekterm: Laar).

Wanneer halen wij uw afval op?

U ziet het in de Afvalwijzer app

U vindt alle informatie over ophaal-/inzameldagen en scheiden van afval snel en overzichtelijk in de Afvalwijzer app. Via deze app kunt u ook een melding doen, bijvoorbeeld als uw afval niet is opgehaald of als uw container of chip kapot is.

Hoe komt u aan de Afvalkalender?
1. Download de Afvalwijzer app op uw tablet of smartphone.
2. Heeft u geen geschikte telefoon of wilt u de afvalwijzer liever op papier? Dan kunt u de Afvalkalender voor 2019 vinden op www.bernheze.org.
3. Lukt het niet uw Afvalkalender 2019 te downloaden of printen? Bel ons dan, telefoon 14 0412.

Veranderde ophaaldag restafval
Voor een beperkt aantal adressen in Nistelrode en Heeswijk-Dinther is de ophaaldag van restafval veranderd. De betreffende bewoners hebben een brief ontvangen van de gemeente. U kunt uw persoonlijke afvalkalender bekijken op de Afvalwijzer app op uw smartphone of tablet.

Plastic verpakkingen, blik en drankkartons in dezelfde zak

RAADSCOMMISSIEVERGADERINGEN

De volgende raadscommissievergaderingen vinden binnenkort plaats. De raadscommissievergaderingen zijn openbaar en worden gehouden in het gemeentehuis, De Misse 6 in Heesch, aanvang 19.30 uur. Bezoekers hebben de mogelijkheid om mee te praten over onderwerpen die op de agenda staan.

Raadscommissie Bestuur en Strategie op 14 januari 2019
Deze vergadering gaat niet door.

Raadscommissie Maatschappelijke Zaken op 15 januari 2019
- Stand van zaken Jeugdzorg, Wmo en Participatiewet;
- Artikel 33 vragen over uitvoering verordening Wmo Bernheze.

Raadscommissie Ruimtelijke Zaken op 16 januari 2019
- Vaststellen bestemmingsplan Bergakkers 3, Vorstenbosch;
- Gewijzigde vaststelling bestemmingsplan Mgr. Van den Hurklaan, Heesch;
- Verklaring van geen bedenkingen voor de omgevingsvergunning voor een zonnepark aan de Achterste Groes in Heesch.

De agenda en stukken vindt u op www.bernheze.org. Met vragen over de gemeenteraad en de raadscommissies kunt u terecht bij de griffie,
telefoon 14 0412, e-mail griffie@bernheze.org.

OFFICIËLE BEKENDMAKINGEN

Wilt u op de hoogte blijven van de bekendmakingen uit uw buurt? Meld u op www.overheid.nl aan voor de e-mailservice. U hoeft alleen uw e-mailadres en postcode(gebied) in te vullen.

Openbare bekendmaking

Het college van burgemeester en wethouders heeft in zijn vergadering van 8 januari 2019 de volgende besluiten vastgesteld:
- Besluit 'Openlijk drankgebruik Bernheze 2019';
- Besluit 'Aanlijnen honden Bernheze 2019';
- Besluit 'Hondenuitlaatplaatsen Bernheze 2019';
- Besluit 'Parkeren voertuigen voor recreatiedoeleinden e.d. Bernheze 2019';
- Besluit 'Parkeren grote voertuigen Bernheze 2019';
- Besluit 'Standplaatsenbeleid 2019';

Door de burgemeester zijn op dezelfde datum de volgende besluiten vastgesteld:
- Besluit 'Vrijstelling exploitatievergunning openbare inrichtingen Bernheze 2019';
- Besluit 'Eerste wijziging Beleidsregel toepassing Wet Bibob Bernheze 2015';
- Besluit 'Beleid Aanpak woonoverlast Bernheze 2019'.

De door het college en de burgemeester genomen besluiten betreffen uitvoeringsbesluiten op grond van de Algemene Plaatselijke Verordening (APV) Bernheze 2018. De besluiten treden in werking op de dag na deze bekendmaking en kunnen worden geraadpleegd via www.overheid.nl.

Wet milieubeheer

Algemene maatregel van bestuur
De volgende meldingen als

bedoeld in artikel 8.40 van de Wet milieubeheer (melding Activiteitenbesluit) zijn ingekomen:
- W.A.M. van der Ven heeft een melding Activiteitenbesluit ingediend voor het veranderen van een varkenshouderij op het adres Loosbroekseweg 49, 5388 VM Nistelrode.
- Maatschap Wijgergangs-van der Heijden heeft een melding Activiteitenbesluit ingediend voor het veranderen van een melkrundveebedrijf op het adres Brouwersstraat 2a, 5473 HB Heeswijk-Dinther.
- JP Agro Nuland BV heeft een melding Activiteitenbesluit ingediend voor het veranderen van een rundveehouderij op het adres Stoppelveldseweg 4, 5473 HR Heeswijk-Dinther.
- M.P.M. Lucius Holding bv heeft een melding Activiteitenbesluit ingediend voor het veranderen van een varkenshouderij op het adres Binnenweg 2, 5473 XX Heeswijk-Dinther.

Inzage: U kunt de stukken gedurende zes weken tijdens openingstijden op afspraak inzien in het gemeentehuis in Heesch.
Bezwaar-/beroepsmogelijkheid: Er zijn geen bezwaar-/beroepsmogelijkheden.

Wet algemene bepalingen omgevingsrecht

Reguliere procedure

Ontvangen aanvragen voor een omgevingsvergunning
Vorstenbosch
- Rietbeemden ong. sectie G nr.1210 en 1213 bouwnr.15
  Oprichten (dubbel) woonhuis
  Datum ontvangst: 31-12-2018
- Rietbeemden ong. sectie G nr.1212 en 1211 bouwnr.13
  Oprichten (dubbel) woonhuis
  Datum ontvangst: 31-12-2018

Bezwaar-/beroepsmogelijkheid: Er zijn geen bezwaar-/beroepsmogelijkheden.

Besluiten
De volgende omgevingsvergunningen zijn verleend. Deze besluiten treden daags na verzending van het besluit in werking.
Nistelrode
- Weverstraat 16
  Oprichten bedrijfswoning en handelen in strijd met regels ruimtelijke ordening
  Verzenddatum: 02-01-2019
- Schaijksedreef ong.
  Oprichten woning met bijgebouw
  Verzenddatum: 03-01-2019

Inzage: U kunt de stukken gedurende zes weken tijdens openingstijden op afspraak inzien in het gemeentehuis in Heesch.
Bezwaar: Belanghebbenden kunnen binnen zes weken na verzenddatum van dit besluit bezwaar indienen bij het college van burgemeester en wethouders van Bernheze. Het bezwaar heeft geen schorsende werking.
Voorlopige voorziening: Belanghebbenden kunnen, gelijktijdig met een ingediend bezwaar- of beroepschrift, de voorzieningenrechter van de rechtbank verzoeken om een voorlopige voorziening te treffen. Er zijn griffierechten verschuldigd.

Uitgebreide procedure

De wetgever heeft bepaald dat ingekomen aanvragen voor een omgevingsvergunning, die worden voorbereid met de uitgebreide procedure, niet worden gepubliceerd. De bekendmaking van deze aanvragen vindt plaats via publicatie van een ontwerpbesluit.

Handhavingsbesluit
Het volgende handhavingsbesluit is genomen.
Heesch
- Binnenweg 12
  Oplegging last onder dwangsom plaatsing perceelafscheiding zonder omgevingsvergunning
  Verzenddatum: 13-12-2018.

Je komt nog eens ergens!

Ze komen binnen als student en gaan weg als ervaren schrijvers

NISTELRODE – **Er zijn al een aantal studenten die veel schrijfuren maakten in Bernheze bij DeMooiBernhezeKrant. Zij konden na het behalen van een diploma 'ja' aanvinken bij hun sollicitatie als er gevraagd werd: 'ervaring gewenst'. DeMooiBernhezekrant steekt tijd in jou als student én je komt nog eens ergens.**

Bij DeMooiBernhezeKrant krijg je een handleiding mee waar je bij het schrijven van artikelen voor dit huis-aan-huisblad aan moet denken en je kunt klein beginnen, met verslagen of human interest verhalen. We beoordelen niet, maar evalueren wel je artikel. Je mag gerust fouten maken en je creativiteit nog opbouwen, want de artikelen worden altijd geredigeerd. We geven ook aan waar je nog aan dient te werken, maar laten jou vooral weten wat al helemaal goed gaat!

JE CREATIVITEIT LATEN GROEIEN IN JE SCHRIJVERSBESTAAN

Bij een aanvraag voor een artikel bij de redactie kijken we bij wie het verhaal het beste past. Er wordt een mail gestuurd met de vraag of je tijd hebt om dit artikel te schrijven. Al naar gelang je interesse en inzet kun je er uiteindelijk ook een bijbaan van maken én schrijf je je wijs de toekomst in. Naast de kans om je creativiteit te laten groeien in je schrijversbestaan, kun je ook uitvogelen welke verhalen jij het liefst schrijft. Waar jouw echte passie ligt.

Heb je interesse? Mail dan naar info@demooibernhezekrant.nl.

VACATURE
ENTHOUSIASTE SCHRIJVERS

Ben jij student journalistiek of communicatie en bij voorkeur woonachtig in Bernheze en vind je het leuk om interviews te houden? En heb je enkele uren in de week over voor Human Interest, advertorials of het schrijven van verslagen?

Dan zijn we op zoek naar jou!

Bernheze Media

INTERESSE? Mail je cv voor 22 januari en de reden waarom jij uitgenodigd wil worden voor een gesprek naar info@demooibernhezekrant.nl

mooi Bernheze.nl
www.mooibernheze.nl

INDUSTRY
SERVICE · BIOSCOOP · VEGHEL
P Gratis parkeren! NCB-Laan 52a, Veghel

DONDERDAG 10 JANUARI 2019
Bohemian Rhapsody: 19:30
Aquaman (2D): 19:45
Creed II: 19:45
Bon Bini Holland 2: 20:00

VRIJDAG 11 JANUARI 2019
Astrix - Het Geheim van...: 15:45
Ralph Breaks The... (NL): 15:45
Bohemian Rhapsody: 15:30 18:40 21:50
A Star is Born: 21:30
All You Need is Love: 18:30
Bon Bini Holland 2: 15:30 18:45
Aquaman 2D: 21:30
Creed II: 22:00
André Rieu Nieuwjaars...: 19:00

ZATERDAG 12 JANUARI 2019
Ralph Breaks The... (NL): 12:45
Astrix - Het Geheim van...: 15:45
Hoe tem je een draak 2D (NL): 13:10
Hoe tem je een draak **3D** (NL): 15:50
The Grinch (NL): 13:15
Bohemian Rhapsody: 15:30 18:30 21:45
All You Need is Love: 18:45
A Star is Born: 21:50
Fantastic Beasts: The... 2D: 18:45
Bon Bini Holland 2: 13:00 19:00
Aquaman 2D: 15:30 21:30
Creed II: 22:00

ZONDAG 13 JANUARI 2019
Buurman & Buurman...: 10:20
Ralph Breaks The... (NL): 12:10
Astrix - Het Geheim van...: 10:30
Hoe tem je een draak 2D (NL): 10:40 16:00
Hoe tem je een draak **3D** (NL): 13:20
The Grinch (NL): 10:45 13:30
Bohemian Rhapsody: 15:45 19:30
First Kiss: 13:00
Bon Bini Holland 2: 16:00 19:45
Aquaman 3D: 19:30
André Rieu Nieuwjaars...: 15:00
Creed II: 19:45

MAANDAG 14 JANUARI 2019
Bohemian Rhapsody: 19:30
Creed II: 19:45:
Aquaman 2D: 19:45
Bon Bini Holland 2: 20:00

DINSDAG 15 JANUARI 2019
Bohemian Rhapsody: 19:30
A Star is Born: 19:45
Creed II: 19:45
Bon Bini Holland 2: 20:00

WOENSDAG 16 JANUARI 2019
De Fabeltjeskrant...: 16:00
Ralph Breaks The... (NL): 13:00 15:45
Astrix - Het Geheim van...: 13:30
Hoe tem je een draak 2D (NL): 13:15
Hoe tem je een draak **3D**: 16:00
The Grinch (NL): 15:45
Bohemian Rhapsody: 19:45
All You Need is Love: 20:00
First Kiss: 13:15
Bon Bini Holland 2: 20:00
Aquaman 2D: 19:30

PUBLIEKSPRIJS BESTE UITJE 2017

VIER JE KINDERFEEST BIJ INDUSTRY!
FILM, POPCORN, TAKSI & LOLLY
VANAF €8,50 p.p.
+ FRIET SNACKS & FRIS
VANAF €12,00 p.p.

BIJBAANTJE NODIG?
WIJ ZIJN OP ZOEK NAAR SERVICE MEDEWERKERS

Voor het complete filmprogramma, online reserveringen en tijden:
INDUSTRYBIOSCOOP.NL
0413 - 82 09 90

INFORMATIE voor de KERNEN

Nieuwjaarsbijeenkomst Heeswijk-Dinther

Nieuwjaarsbijeenkomst 2018 *Foto: Wim van de Lubbe*

HEESWIJK-DINTHER - **De jaarlijks terugkerende nieuwjaarsbijeenkomst wordt donderdagavond 10 januari gehouden. Op deze avond zijn alle inwoners van Heeswijk-Dinther van harte uitgenodigd om onder het genot van een hapje en een drankje elkaar te ontmoeten en met elkaar van gedachten te wisselen over het wel en wee in het dorp.**

Verder zal er samen met de burgemeester en wethouders teruggekeken worden naar afgelopen jaar en zullen de plannen voor 2019 nog eens voor het voetlicht worden gebracht.

BEKENDMAKING ACTIEVE HADEEJER

Waren vorig jaar vooral de plannen op Rodenburg nog onderwerp van gesprek, nu zijn de eerste woningen al gereed voor bewoning.

Tijdens deze bijeenkomst zal de sleutel worden overhandigd aan de toekomstige bewoner van de eerste huurwoning die door de aannemers wordt opgeleverd. Op het programma staan uiteraard ook weer de bekendmaking van de actieve Hadeejer en van de actieve jonge Hadeejer. Voor het entertainment zal de lokale biergoochelaar Sven Vorstenbosch zorgdragen.

Dorris Heijmeriks zal deze avond de presentatie weer voor haar rekening nemen. Het initiatief en de organisatie zijn ook dit jaar in handen van Stichting Dorpsnieuws en Stichting Actief Burgerschap.

De bijeenkomst vindt plaats in CC Servaes, de zaal is open vanaf 19.30 uur en het programma begint om 20.00 uur.

SP. Over zuinig ruimtegebruik en wonen

Cor van Erp, SP Ruimtelijke Zaken

In Bernheze zijn veel woningen nodig de komende jaren. Vooral woningen voor starters op de woningmarkt en woningen voor senioren, de levensloopwoningen. Maar bouwen betekent ook ruimte invullen. Alle plekken open laten betekent dat er niet veel gebouwd wordt. Steeds afwegen hoe de ruimte in te vullen. De landelijke overheid schrijft een zuinig ruimtegebruik voor; ladder duurzame verstedelijking. Dat betekent niet steeds nieuwe stukken grond in gebruik nemen maar kijken hoe bestaande percelen binnen de bebouwde kom benut kunnen worden.

Woningbouw 2018-2022
Dat er huizen nodig zijn is algemeen bekend. Maar wie gaat betaalbare koop- en huurhuizen bouwen? Met de huidige gekte op de woningmarkt een lastige vraag. De prijzen zijn de afgelopen twee jaar explosief gestegen. En uiteraard wil iedereen daar zijn graantje van meepikken. Het wordt er allemaal niet makkelijker op. Zeker als daarbij nog gasloos gebouwd wordt, ongeveer € 20.000,- extra aan kosten. En bouwen op bestaande percelen is soms een doorn in het oog. De SP begrijpt dat. Maar in een land als Nederland is de ruimte zeer beperkt. Dat betekent regelmatig de gulden middenweg zoeken. Als betrokkenen met elkaar in overleg blijven, kan er veel opgelost worden. Want alsmaar nee blijven verkopen aan woningzoekenden gaat ook niet. Steeds vaker blijkt dat hoogbouw de ergste nood kan leningen. Niet waar iedereen op zit te wachten.

We spreken namelijk ook graag over een 'dorps karakter'. En daar past die hoogbouw dan weer niet bij. Lastig.

Op een voorspoedig 2019

De eerste week van het nieuwe jaar is alweer voorbij. De lucht van vuurwerk en oliebollen is weer opgetrokken en de gewone dagelijkse dingen keren weer terug. We zullen vast niet de eersten zijn die u dit toewensen maar namens iedereen van Lokaal: de beste wensen voor 2019 en maak er een mooi jaar van.

Wat het allemaal gaat zijn? Een beetje kunnen we uitstippelen omdat we daar al mee bezig zijn of het is al een keer ter sprake gekomen. De rest zien we in de loop van het jaar wel, als het zich aandient. Voor zover het lokale problematiek en politiek betreft: wij van Lokaal zullen er op de van ons bekende wijze mee omgaan. Voortvarend en met oog voor het lokale belang.

De eerste verandering voor mij dient zich binnenkort aan. In de Algemene Ledenvergadering van eind deze maand zal ik de voorzittershamer neerleggen en zal er een nieuwe voorzitter gekozen worden. Ik wil iedereen waarmee ik de afgelopen vijf jaar in deze hoedanigheid heb mogen samenwerken van harte bedanken en wens mijn opvolg(st)er alvast veel succes toe.

John van den Akker, voorzitter Lokaal

WWW.LOKAAL.NU
Lokaal

Aan alle inwoners van

Loosbroek
Heesch
Nistelrode
Vorstenbosch
Heeswijk - Dinther

"LOKAAL zijn we ALLEMAAL"

De Complete Verandering

Persoonlijk maakt resultaat

- *Sport*
- *Voeding*
- *Gedragsverandering*
- *Massage*

Linkensweg 1, 5341 CA Oss
06-13302928 of 06-44564294
info@decompleteverandering.nl
www.decompleteverandering.nl

Progressief Bernheze

Progressiviteit...

Ellen Neelen, gemeenteraadslid Progressief Bernheze

Progressiviteit. Is dat een woord dan? Jazeker en het betekent veranderingsgezindheid. Het wordt ook wel in verband gebracht met vooruitstrevendheid. Waarom deze uitleg? Omdat ik u voor 2019 veel progressiviteit toewens!

Het kan u niet ontgaan zijn. In 2019 bestaat de gemeente Bernheze 25 jaar. En met het ontstaan van de gemeente Bernheze is ook onze partij ontstaan. Een samenwerking van de progressieve partijen uit de gemeenten Heesch, Heeswijk-Dinther en Nistelrode. In eerste instantie onder de naam PP93, later is dat Progressief Bernheze geworden.

En ook in 2019 gaan we ons weer inzetten om het progressieve geluid te laten horen. De zorg voor mens en milieu heeft onze aandacht nodig. Misschien nog wel meer dan ooit. De samenleving is steeds meer op individuen gericht en er wordt nogal wat van de eigen kracht van mensen gevraagd. En het milieu, onze aarde, komt steeds meer onder druk te staan. Het vraagt om meer zorg en aandacht voor elkaar en voor de aarde.

En daarom is er verandering nodig. En die verandering wens ik ons allemaal toe. De wil om te veranderen en de kracht om te veranderen. Want we weten allemaal dat veranderen niet gemakkelijk is. En een nieuw jaar is traditioneel een moment om hiermee te beginnen. Doe met ons mee en help onze gemeente mee vooruit, ook in 2019!

reactie@progressiefbernheze.nl

In een wereld waar je alles kunt zijn, wees vriendelijk

Ezra Leeger, raadslid CDA Bernheze

Ruwweg vertaald uit het Engels, deze titel, ik zag hem nota bene op een t-shirt, maar toch zit daar soms ook wel eens een kern van waarheid in.

We hebben meer mogelijkheden, kansen, welvaart, kennis en veiligheid dan ooit. Je zou het haast niet denken als je de media mag geloven, soms voelt het ook echt niet zo, maar toch is het wel waar. Het gaat hier eigenlijk best goed, al zijn er natuurlijk altijd dingen die te verbeteren zijn. Maar in alle 'hoe-gaat-het-in-de-wereld-lijstjes' scoren wij als landje behoorlijk positief.
Toch blijft er een gevoel van onbehagen, een gevoel van het verliezen van grip bestaan. Men zegt: 'de samenleving verruwt'. Hoe kunnen we daar als politiek en als maatschappij nu een weg in vinden?

Elke reis begint met een eerste stap. En zo is het hier ook. Het kleine gebaar is genoeg.

De belangrijkste ontwikkelingen beginnen vaak heel klein. Een fijnere samenleving begint niet met iets groots en meeslepends, of met die ene belangrijke beleidsbeslissing.

Een fijnere samenleving begint gewoon bij onszelf. Door aardig voor elkaar te zijn, van het positieve uit te gaan, door elkaar te kennen en herkennen. Door te vertrouwen op elkaar. Voor het CDA Bernheze een kernwaarde. De overheid moet haar burgers durven vertrouwen, en de burger moet op zijn beurt vertrouwen hebben in de overheid. Twee zijden van diezelfde medaille.

cda.nl/bernheze

Nieuw politiek jaar

Jack van der Dussen, fractievoorzitter VVD-Bernheze

Het nieuwe politieke jaar is van start gegaan. Vanaf 1 januari zijn er al diverse nieuwjaarsbijeenkomsten geweest en er staan er nog veel gepland. Het begon in Heesch op 1 januari met een optreden van For Mineur. Een jaarlijks terugkerend en druk bezocht evenement met onder andere de uitreiking van de Hisse Plusser en de Hisse Misser.

Dit jaar werd de Hisse Plusser toegekend aan de begeleidingsgroep van de KBO Heesch. De Hisse Misser werd toegekend aan wethouder van Boekel omdat de gemeente volgens de Raad van State fouten had gemaakt in de vergunning voor het al voltooide pand van 'traject aan 't Dorp in Heesch. Een blunder van formaat, maar de wethouder gaf aan reuze blij te zijn met deze 'prijs'.

Ook werd er aandacht besteed aan het 25-jarig bestaan van de gemeente Bernheze dat wij dit jaar gaan vieren.

Vorige week was er, ook druk bezocht, de nieuwjaarsreceptie in Loosbroek. Ieder jaar krijgen alle verenigingen en organisaties een momentje om zich voor te stellen. Het bruist in Loosbroek. Het gehele jaar door worden vele activiteiten georganiseerd, waarbij de vrijwilligers centraal staan. Geweldig, wat een inzet en enthousiasme.

Ditzelfde geldt vanzelfsprekend voor alle kernen, waar vele vrijwilligers zich inzetten voor de samenleving. De VVD-Bernheze is daar zeer trots op.

De VVD gaat zich ook in 2019 weer inzetten voor het welzijn binnen onze gemeente. Mocht u met ons mee willen doen, meldt u zich dan aan via info@vvdbernheze.nl.

Wij wensen alle inwoners een geweldig 2019.

Een goed voornemen!

2019 is goed en wel begonnen. Dit jaar gaan we het allemaal nóg beter doen! Gezonder, bewuster en duurzamer. Zo zijn we inmiddels gestopt met roken, gaan we drie keer per week hardlopen en was die laatste oliebol op Nieuwjaarsdag echt 'om het af te leren'... Toch?

Zo zien we allemaal wel iets om het komende jaar te verbeteren. In de plaatselijke politiek is het niet anders. Sterker nog: het is ons bestaansrecht. Maar weet u dat wij met uw inbreng veel effectiever kunnen streven naar verbetering? En weet u dat wij voortdurend uitkijken naar uw bericht over dat wat u bezighoudt: uw zorgen, uw aandachtspunten en de onderwerpen die u graag op de agenda ziet.

Zullen we het nieuwe jaar daarom een start maken om ons en andere partijen actiever te benaderen wanneer u zoekt naar een luisterend oor? Wij horen graag van u! Onze contactgegevens vindt u op onze website. Maar schroom ook zeker niet om uw lokale politici persoonlijk aan te klampen.
Is dat geen goed voornemen?

Victor van Wulfen, commissielid Bestuur en Strategie namens D66.

bernheze.d66.nl

Ezra: 'In een wereld waar je alles kunt zijn, wees vriendelijk'

Online interactief leren overal en altijd
Stilios virtual training & moderating
info@stilios.nl www.stilios.nl

ASIELDIER VAN DE WEEK

Bono is een knappe kater van zes jaar oud en valt onder de categorie angsthaasjes. Hij is bang van mensen. Dat is ook de reden dat hij al bijna twee jaar bij ons verblijft. Tijd om hem eens in het zonnetje te zetten zodat hij hopelijk snel een gouden mandje vindt!
Bono zit altijd goed verstopt als er mensen in zijn verblijf zijn. We mogen wel in de buurt komen, hij blijft dan rustig zitten. Zolang we maar geen aanstalten maken om hem te benaderen. Aaien is ook nog een brug te ver maar met wat tijd, geduld en veel liefde komt dit helemaal goed.
Voor Bono zoeken we een rustig huisje waar hij op zijn eigen tempo uit zijn schulp mag kruipen. Sociale, rustige kattenvriendjes worden gewaardeerd, daar kan hij zich aan optrekken.
Geef jij Bono een kans?

Dierenopvangcentrum Hokazo
Lange Goorstraat 6 - 5406 XE Uden

VOOR DE 22e KEER DE ENIGE ECHTE
NISSEROISE KLETSAVOND
EEN AVONDVULLEND PROGRAMMA VOL LOL EN GEIN
DONDERDAG 17 JANUARI 2019
AANVANG 20.00 UUR - ZAAL OPEN VANAF 19.00 UUR
ENTREE € 13,50
SPETTEREND PROGRAMMA M.M.V.
BERRY KNAPEN
BEN VAN DER WALLE
FRED VD ELZEN
FRANS BEVERS
FRANK SCHRIJEN
ERIK MULDER
ONDER BEGELEIDING VAN DE NISSEROISE HOFKAPEL
't Maxend
Tapperij • Eeterij • Partycentrum
Maxend 22a • Nistelrode • Tel. (0412) 611 251 • info@partycentrummaxend.nl
www.partycentrummaxend.nl 't Maxend partycentrum

OOGcontact

wie is deze Bernhezenaar?

Stuur de oplossing voor a.s. maandag 12.00 uur naar info@demooibernhezekrant.nl onder vermelding van OOGCONTACT en maak kans op

5x 1/5 staatsloten

Ceelen
Kantoorboekhandel - Heesch

't Dorp 65, 5384 MB Heesch
0412-451782

Oplossing vorige week:
Erica van der Geld uit Loosbroek

Winnaar:
Gerda van der Heijden kan de staatsloten ophalen bij Kantoorboekhandel Paperpoint

Werknemers van Bernheze Media worden uitgesloten van deelname.

Bernheze Media

		8			7	1		
	9		2	4			6	
7		3	8			9		4
6				8		3	1	
	3		1		2		8	
	8	2		3				9
2		4			8	6		3
	7			5	4		9	
		9	6			8		

RUBRIEK DE BRIEVENBUS

Jong geleerd...

HEESCH - **Ids Wijnen is vijf jaar oud. Hij wilde heel graag met zijn oma de Wijststraat in Heesch opruimen.**

Ze hebben een kleine honderd meter gedaan en hadden al meteen een zak vol plastic.

Opa en oma zijn erg trots op Ids en hopen dat andere kinderen dat ook een goed idee vinden.

MOOIBERNHEZERTJES

TE KOOP

NIEUWE DESSO-TAPIJTTEGELS
In allerlei kleuren/soorten. Grote voorraad, scherpe meeneemprijs. Vanaf € 2,- per m². Duinweg 17, Schijndel, 06-23034594. Dinsdag en zondag gesloten.

EEN HEEL PASSEND CADEAU
Ken de historie van uw eigen omgeving. Lees daarom het boek: De betekenis van de Oostenrijkse Successieoorlog (1740-1748) voor het oostelijk deel van onze provincie Staats Brabant en het Hoofdkwartier van de Hertog van Cumberland in Nistelrode. Zeer interessant historisch verhaal met veel illustraties en een goede respons.
Prijs € 14,50. Nog verkrijgbaar bij boekhandel Ceelen in Heesch.

AANGEBODEN

FRIETKRAAM voor uw evenement of feest.
Voor info en/of boekingen: 0413-292911/ 06-25416954. Mario & Christa Bok.

PEDICURE HEESWIJK-DINTHER
Jacqueline Verhagen, Oranjestraat 11, Heeswijk-Dinther. Ook bij diabetische en reumatische voet met vergoeding. Alle jaargetijden uw nagels mooi verzorgd met gelcolor, colorlak. Kalknagels? Ook hiervoor leent deze pediquemethode zich prima! Meer info of afspraak, kan ook aan huis 0413-293260.

8-AVONDEN WORKSHOP GLAS IN LOOD
Stijlvol Glas in Lood. Retsel Heeswijk-Dinther. Start 20 februari. Voor informatie; info@stijlvolglasinlood.nl Tel. 0413-228377.

INFO-OCHTEND ACCESS BARS
Dinsdagochtend 15 januari van 10.00 tot 12.00 uur in Gemeenschapshuis de Stuik in Vorstenbosch een info ochtend over Access Bars. Dit is een hele simpele techniek waarbij wat punten op het hoofd licht aangeraakt worden en waardoor mensen beter in hun vel zitten, beter slapen, minder (hoofd)pijn hebben en nog veel meer. Het is deze ochtend tevens mogelijk een minisessie te ervaren. Entree is gratis, graag wel even aanmelden uiterlijk 12 januari via leanbrugmans@gmail.com of 06-53345189.

MULTO-MAP
met borduurpatronen. Informatie: 06-18586300 Nistelrode.

PEDICURE NISTELRODE
Dorien Visser-Hanegraaf. Vendelweg 6 Nistelrode. Tel. 0412-612118. Ook bij diabetes/reuma.

GEVRAAGD

LEGE CARTRIDGES
Lever ze in bij 't Mediahuys, Laar 28 in Nistelrode en steun hiermee het goede doel Hulphond Nederland.

BIDPRENTJES
H. Leeijen, John F. Kennedystraat 90 Heesch. 0412-451357. geha.leeijen@hetnet.nl. Ik haal ze graag bij u thuis op.

ANSICHTKAARTEN VAN HEESWIJK-DINTHER EN LOOSBROEK
Dick van de Leest 06-55325484.

OUDE/KAPOTTE COMPUTERS EN LAPTOPS

Bel Wim van Nistelrooij uit Heesch, 06-12464848. Hij probeert deze nog te maken en er samen met ONS Welzijn een goede plek voor te vinden.

OUDE/KAPOTTE MOBIELTJES

Lever ze in bij 't Mediahuys, Laar 28 in Nistelrode, of Bunderstraat 1 in Heesch en steun hiermee het goede doel Stichting Opkikker.

radio NosTos
het gevoel van toen!
www.radionostos.nl

WIL JE EEN ZOEKERTJE PLAATSEN?
Tot 20 woorden € 5,-. Elke 10 woorden extra € 2,50 meer.
info@demooibernhezekrant.nl of 0412-795170.

ZOEK DE 10 VERSCHILLEN

DRIE KONINGEN

Zie oplossing pagina 34

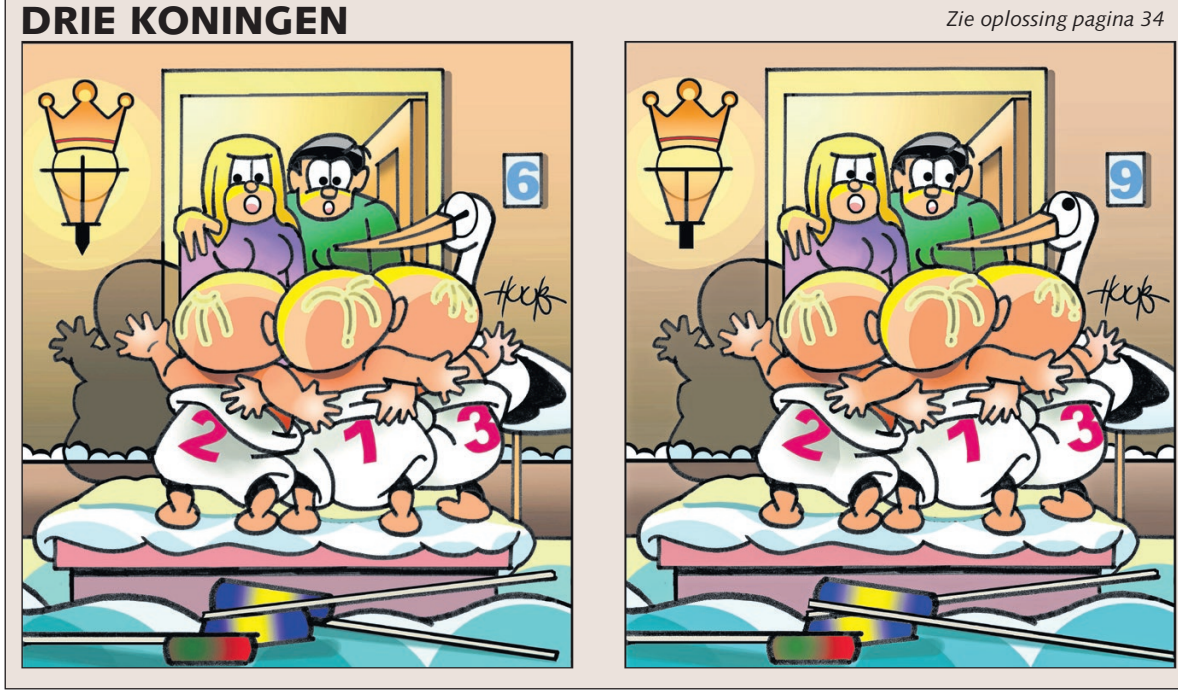

Nederland kijkt sterren

Zaterdag 12 januari Publieksavond Halley

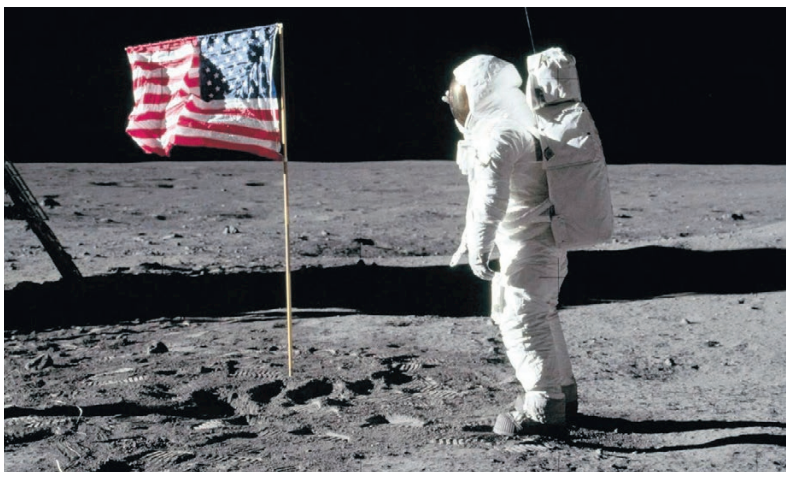

Apollo 11 Aldrin groet vlag foto NASA

HEESCH - **In 2019 bestaat de Internationale Astronomische Unie 100 jaar. Ter gelegenheid daarvan zetten wereldwijd professionele astronomen en amateursterrenkundigen van 10 tot 13 januari hun telescopen 'op de stoep' om hun enthousiasme over de sterrenhemel met zoveel mogelijk mensen te delen en hun de gelegenheid te geven ook eens door een telescoop te kijken. In ons land doen sterrenkundigen mee onder het motto 'Nederland kijkt sterren'.**

Op zaterdag 12 januari houdt Sterrenwacht Halley een extra publieksavond. Het programma begint om 20.00 uur en duurt tot ongeveer 22.00 uur.

Speciale aandacht gaat uit naar de maan, die op deze avond mooi te zien zal zijn (als het niet bewolkt is). 2019 is namelijk ook het 'Jaar van de maan', waarin wordt stilgestaan bij de eerste bemande maanreizen 50 jaar geleden en er wordt stilgestaan bij het feit dat de NASA, China, India en Israël onbemande ruimteschepen naar de maan willen lanceren. Dit jaar zijn er twee maansverduisteringen die vanuit ons land zichtbaar zijn. In het auditorium zal een presentatie over de maan en maanreizen worden gegeven. In het planetarium verzorgen Halleyleden voorstellingen over de sterrenhemel.
Entree: € 5,-, kinderen tot en met 12 jaar betalen € 3,-.

Sterrenwacht Halley
Halleyweg 1, Heesch
0412-454999
www.sterrenwachthalley.nl.

Fanfare Nistelrode verzilvert workshop dirigeren

Fanfare Nistelrode tijdens repetititie Ivan Meylemans *Foto: Anne van Uden*

NISTELRODE - **Net voor de Kerst verzilverde Fanfare Sint Lambertus uit Nistelrode de workshop dirigeren die het orkest won tijdens de concourswedstrijd in november 2017. Voor één avond nam chef-dirigent Ivan Meylemans het dirigeerstokje over van Jos de Kleijn. Een avond lang werkte Ivan met het orkest aan de balans en het samenspel in de muziekstukken voor het Nieuwjaarsconcert.**

Vreemde ogen
Op de foto zie je ogenschijnlijk een normale repetitie. Maar het is anders. Jos de Kleijn zit achterin de hoek. Hij luistert en maakt aantekeningen. De repetitie wordt geleid door een gastdirigent, Ivan Meylemans. Ivan vertelde het prachtig: "Als er een vreemde dirigent voor een orkest staat, luisteren alle muzikanten net weer iets beter. Want juist voor de muzikanten is het leerzaam om opbouwende kritiek vanuit een ander perspectief te krijgen. Een andere dirigent hoort en ziet toch weer verschillende dingen." Ivan wist op een charmante manier muzikanten uit te dagen en anders naar elkaar te luisteren.

Tenslotte wist hij (hopelijk) een van de muzikanten over te halen bepaalde maten toch mee te blazen en niet weg te strepen. Het was een boeiende repetitie.

Nieuwsgierig naar het resultaat? Wees welkom op het Nieuwjaarsconcert op zondag 13 januari om 14.00 uur in CC Nesterlé.

Wie is Ivan Meylemans?
Chef-dirigent Ivan Meylemans is een Belgische dirigent. Hij studeerde trombone, slagwerk en piano aan conservatoria in Leuven en Gent. Orkestdirectie studeerde hij aan het Koninklijk Conservatorium van Den Haag. Naast gelauwerd trombonist won Ivan Meylemans ook toonaangevende dirigentenwedstrijden.

Dit is de **'ik-kon-dezelfde-dag-alweer-een-wasje-draaien'**-reparatie-service

We hebben een eigen technische dienst en reparatieservice. Een storing meld je eenvoudig online of via de telefoon en vaak zijn de monteurs al binnen één dag bij je thuis.
- Michiel

Vakmanschap
Ook dát is Lunenburg Service

Nuland • Duyn en Daelseweg 35
Rosmalen • Verlengde van Meeuwenstraat 2
073 532 23 32 • www.lunenburg.nu

lunenburg

BERNHEZE BOUWT

Column Bouwvrouw

Sanne Vandewall

Een kijkje in de keuken

Werkkleding aan, roze bouwhelm op en handschoenen mee: ik ben klaar voor een snuffelstage op de bouw. Met worstenbroodjes onder de arm betreed ik het bouwterrein. De mannen zitten in de keet en genieten van een welverdiende lunchpauze. Voordat ik het weet slaat de kerkklok 13.00 uur: we gaan aan de slag!

Leermeester Guus vertelt mij in het kort een aantal belangrijke zaken van het metselvak. En ook hier geldt: een goede voorbereiding is het halve werk. Stenen staan gestapeld op de bokken, specie ligt klaar in een grijze kuip en de troffel is het komende uur mijn beste vriend. Voordat we daadwerkelijk aan de slag gaan, maken we met een touwtje de lijn zichtbaar waarachter de stenen moeten liggen en leggen we de stenen (zonder specie) erachter. Ligt het recht en past het goed? Dan kan het echte werk beginnen.

Het metselen van de binnenmuur

Guus houdt een oogje in het zeil

Secuur werken is hier van groot belang, elke steen opnieuw. De muur die we gaan metselen is de binnenkant van de gymzaal en straks nog steeds zichtbaar, er gaat geen stucwerk overheen. Bij het plaatsen van de stenen is het daarom belangrijk dat er geen cement op de steen achterblijft en dat alles kaarsrecht ligt. Ook moeten we goed opletten op het verband dat er is gekozen: een aantal hele stenen, dan een halve, en dat telkens volgens een vooraf bepaalde structuur. Na flink oefenen en meekijken mag ik zelf (onder toeziend oog van Guus) een laag metselen!

Op het hoogste punt

Het vastschieten van de dakplaten

'Het is mooi om van dichtbij te zien hoe alles in zijn werk gaat'

Op het dak zijn ze druk bezig met het vastmaken van de stalen dakplaten. Dit is meteen de plafondafwerking: de platen zijn geperforeerd ten behoeve van de akoestiek. Op acht meter hoogte word ik uitgenodigd om ook een paar platen vast te zetten. En dat laat ik me geen twee keer vertellen! Met een 'pistool' schieten we de platen goed vast, later komt hier isolatiemateriaal op en worden de dakbedekking en de zonnepanelen geplaatst. Geweldig om vanaf grote hoogte Vorstenbosch te kunnen bekijken. Even later verlaat ik voldaan de bouwplaats. Het is mooi om van dichtbij te zien hoe alles in zijn werk gaat en een indruk te krijgen van wat voor vakwerk dit is!

Deze duurzame MFA wordt gebouwd door: P. van Driel vof Aannemersbedrijf

LA | ARCHITECTEN INGENIEURS
MET TROTS VOOR U ONTWORPEN

VAN DUYNHOVEN
Schilder
Glas- en Afwerkingsbedrijf
Glas in lood
www.vanduynhoven.nl

HEKTRACON STEEL SOLUTIONS
Stalen trappen. Balkonbalustrades.
Constructiewerk. BIM modellering
Vorstenbosch - 0412-475257 - info@hektracon.nl - hektracon

A. Bos STAALCONSTRUCTIE
Edwin Bos
mob. 06 236 101 36
Info@bosstaalconstructie.nl

P. van Driel vof Aannemersbedrijf
Oude Veghelsedijk 5 - Vorstenbosch - www.pvandriel.nl
Nog op zoek naar een leuke uitdagende baan als
ervaren timmerman?
Neem dan contact op met Pieter van Driel (06-22600914)
of mail naar pieter@pvandriel.nl

B.V. MACHINAAL TIMMERBEDRIJF
VAN HEERTUM 1970
Uw adres voor houten kozijnen en deuren
www.van-heertum.nl
Vorstenbosch - 0413-35 09 92

VAN DER PAS
Installatie & Airconditioning
Vakkundig, betrouwbaar en innovatief
Jagersveld 37 - 5405 BW Uden - www.installatiebedrijfvanderpas.nl

Een rondje op de bouw...
Heb je nog vragen? Vraag het de specialisten.

De eerste schop in de grond bij Buro Lima

De bouw gaat beginnen!

Het realiseren van plan SAMEN LEVEN gebeurt met betrokken mensen *Foto's: Edwin Hendriks*

HEESWIJK-DINTHER - **Maandag 7 januari is de eerste schop in de grond gegaan voor het nieuwe plan SAMEN LEVEN van Stichting Buro Lima.**

Na een zoektocht van ruim vijf jaar is het dan zover. Het plan dat Lianne van Genugten, oprichtster en Raad van Bestuur van de stichting, in 2013 schreef, wordt nu dan toch echt werkelijkheid. Er worden drie woonhuizen gecreëerd waarvan er twee geschakeld zijn. In totaal is er plaats voor 24 kinderen/jeugdigen met een speciale en vaak intensieve hulpvraag (WLZ ZZP 4, 5, 6 en 7). Dit plan wordt gerealiseerd aan het raadhuisplein 20d. Als alles volgens planning loopt, zullen in het najaar van 2019 de tijdelijke locaties vervangen worden door de drie woonhuizen die voldoen aan de specifieke wensen: mooi, veilig en sfeervol. Ze worden zo gebouwd én ingericht dat het de zorgverlening volgens de Lima-visie ten goede komt.

> **“ Er worden drie huizen gecreëerd**

Het realiseren van het plan SAMEN LEVEN gebeurt met én dankzij betrokken mensen en ondernemers die het maatschappelijk belang van Buro Lima inzien en graag een steentje bijdragen.
De ondernemers die zich verbonden hebben, worden kenbaar gemaakt op het bord aan het Raadhuisplein 22. Hulp of steun is welkom, in welke vorm dan ook.
Meer foto's:
www.mooibernheze.nl/albums

Een moment om te vieren

Via *www.burolima.nl/nieuwe-locatie/het-ontstaan-van-plan-samen-leven* houden we iedereen op de hoogte.

Van Zutphen elektro
Allround en veelzijdig in elektro
/ Agro / Industrie / Utiliteit /
Woningbouw / Camera-systemen / Inbraak-beveiliging / Zonnepanelen
Heeswijk-Dinther / T 0413 29 29 05 / www.vanzutphenelektro.nl

Verwijst rolluiktechniek
Bedrijvenweg 14
5388 PN Nistelrode
T: 0412-611160
M: 06-40695744
E: hansverwijst@live.nl
www.verwijstzonwering.nl

SINDS 1986
VAN DER SANGEN GARAGEDEUREN B.V.
Kruishoekstraat 19 Heesch T 0412 633 069 www.vandersangengaragedeuren.nl

VAN ZOGGEL bouwbedrijf
Kerkstraat 26a - Vorstenbosch
06-53899928
info@vanzogelbouwbedrijf.nl
www.vanzoggelbouwbedrijf.nl

HANS VAN DER VELDEN AANNEMERSBEDRIJF
NIEUWBOUW - VERBOUW - ONDERHOUD
www.hansvandervelden aannemersbedrijf.nl

VAN SCHIJNDEL
Tegels ‣ Uden ‣ www.vanschijndeltegels.nl
Vluchtoord 37A, 5406 XP Uden
Industrieterrein Vluchtoord
T 0413 - 27 01 10
E info@vanschijndeltegels.nl
www.vanschijndeltegels.nl
www.tegelprofshop.nl

BERNHEZE BOUWT

LEEGVERKOOP

Gewijzigde openingstijden:
maandag t/m vrijdag 9.00 tot 17.30 uur.
Zaterdag 9.00 tot 16.00 uur.

van 11 tot en met 18 januari:
40% korting
op het gehele assortiment

van 19 tot en met 25 januari:
50% korting
op het gehele assortiment

Eind januari definitieve sluiting

Uitzonderingen kortingen op:
brokken, sleutels, hout-, plaatmateriaal
en arbeidsuren.

OP = OP

hubo Overtref jezelf
Hubo Nistelrode
Maxend 5
5388 GH NISTELRODE
0412-611033
info@hubonistelrode.nl

Fase 1 Bernheze Bouwt aan fase I aan Laar Nistelrode

NISTELRODE - **De werkzaamheden van fase I zijn gestart en hebben veel gevolgen voor het verkeer in Nistelrode.**

Doorgaand verkeer door Nistelrode is gestremd en wordt omgeleid. De winkels blijven wel bereikbaar. Er is een alternatieve busroute tijdens de werkzaamheden en het openbaar vervoer (buslijn 157) blijft door Nistelrode rijden via een alternatieve route.

ELKE DINSDAG WEKELIJKS SPREEKUUR

De route gaat via Blauwesteenweg, Kerkveld en Hoogstraat. Heb je vragen of opmerkingen over de werkzaamheden, dan is er wekelijks een inloopspreekuur.

Elke dinsdagochtend van 9.30 tot 10.00 uur in de bouwkeet van aannemer Van Rosmalen op de parkeerplaats naast Weijen 8.

INSTALLATIEBEDRIJF
v. Grinsven
Centrale verwarming - Gas - Water - Sanitaire installaties
Aanleg en onderhoud centrale verwarming
Vervangen cv-toestellen
Loodgieterswerk, dakbedekking
Vinkelsestraat 22 - 5384 SG Heesch - 0412-452072
info@grinsveninstallatie.nl - www.grinsveninstallatie.nl

van den berg en zn.
tegelwerken & tegelhandel
Al sinds 1973 het vertrouwde adres voor het vakkundig plaatsen en leveren van tegels en natuursteen!
Breng eens een bezoek aan onze showroom
www.tegelzetbedrijfvdberg.nl
Dr. Boutkanstraat 9 • Heeswijk-Dinther
tel. 0413-291249

AD DONKERS
machinaal timmerbedrijf b.v.
• Kozijnen Deuren Ramen
Hondstraat 3 - 5476 KT Vorstenbosch - 0413-343533
info@addonkers.nl - www.addonkers.nl
ISO 9001 FSC

van der HEIJDEN DAKKAPELLEN Heesch
* 15 jaar garantie
* Prefab dakkapellen
* Werkplaats/showroom open op zaterdag van 10.00 - 14.00 uur
* Trespa-keralit-houten dakkapellen
Binnen 1 dag geplaatst!
Cereslaan 12a - 06-22692338
Info@vanderheijdendakkapellen.nl
www.vanderheijdendakkapellen.nl

keukens
badkamers
schuifkasten
interieurs
Uw wensen Uw thuis!
www.jmeulendijk.nl
J Meulendijk
Nieuwe Erven 21 • Heesch • 06-53208815

Kunststof kozijnen
M. van Pinxteren V.O.F.
Nieuwbouw - Verbouw - Renovatie
sinds 1985
0413-229711 - info@vanpinxteren.nl
www.vanpinxteren.nl

Vakkundig en duurzaam

VERHOEVEN MONTAGE
SYSTEEMWANDEN
PLAFONDS
KEUKENBOUW
INTERIEURWERKEN
Runstraat 5 / 5384 VH Heesch
Telefoon 0412-45 65 02
info@verhoeven-montage.nl
www.verhoeven-montage.nl

Loodgietersbedrijf
VERVENNE B.V.
Gas, water, sanitair en c.v.-installaties
Vervenne bv sinds 1968 gevestigd in Nistelrode.
Bij ons kunt u terecht voor onderhoud en aanleg van cv en sanitaire installaties.
Ook verkoop van losse onderdelen cv en cv ketels, sanitair, leidingen en aansluitmaterialen. En natuurlijk kunt u bij ons terecht voor advies.
REGENDOUCHE SET
MET THERMOSTAATKRAAN
ACTIE PRIJS
€ 195,00
Weijen 71 - 5388 HM Nistelrode
0412-611237
vervennebv@outlook.com
Openingstijden:
Maandag 8.00 tot 17.45 uur
Dinsdag 8.00 tot 17.00 uur
Woensdag, donderdag en vrijdag
van 8.00 tot 17.45 uur
Zaterdag van 8.30 tot 12.30 uur

Wat zijn de voordelen van duurzaam bouwen?

BERNHEZE - **Bij duurzaam bouwen gaat het om het ontwerpen en bouwen van gebouwen en bouwwerken met milieuvriendelijke producten. Hierdoor wordt het milieu minder belast.**

Ook kunnen bouwdelen of producten worden gebruikt die een langere levensduur hebben. Dit verspreidt de negatieve milieueffecten over een langere periode. Dit zorgt voor een jaarlijkse vermindering.

Energiebesparing

Een ander voordeel van duurzaam bouwen is de energiebesparing. Energie bespaar je bij gebruik van een woning of gebouw. Energiebesparing draagt bij aan de vermindering van de uitstoot van CO2 in Nederland. Dit geldt ook bij gebruik van duurzame energie. Minder gebruik van gas en elektriciteit scheelt ook in je energierekening. En energiebesparende maatregelen kunnen jou ook meer comfort in huis opleveren.

VOOR PARTICULIEREN EN BEDRIJVEN
G.Hermes
Machinale Houtbewerking
Kozijnen
Ramen
Deuren
Schuifpuien
Vouwwanden
Noorderbaan 8 - Nistelrode - T. 0412-613646 - www.hermeskozijnen.nl

ARJAN SMITS
MONTAGE
Garagedeuren
Bedrijfsdeuren
verkoop en service
www.smits-garagedeuren.nl

Haal de zon in huis
Kies voor duurzame energie
www.vanbakeleco.nl
SYSTEEMINTEGRATIE | ZON | WIND | WATER
VAN BAKEL ECO
Heesch 0412 45 43 94 Roosendaal 0165 52 09 60 www.vanbakeleco.nl
Installatiepartner van Beco
Geen btw voor particulieren

TEGELOUTLET
van Erp tegels en outlet Nijnsel

Bekijk onze site voor de nieuwste aanbiedingen!!!
ruime collectie A-keus tegels!!!
VAN ERP TEGELS & OUTLET
Handelsweg 14 5492nl Nijnsel
0413-479199 info@tegeloutlet.nl
zeer aantrekkelijke prijzen!!!

Vorstenbosch ‘Kwist

AANMELDING GESTART

VORSTENBOSCH - **De vierde editie van Vorstenbosch ‘Kwist wordt op zaterdag 16 maart georganiseerd. Vanaf nu kan er aangemeld worden via www.vorstenboschkwist.nl.**

In navolging van vele dorpen in de regio startten tien vrijwilligers vijf jaar geleden met de organisatie van een Vorstenbossche dorpsquiz. Uiteraard in de hoop dat er ook in Vorstenbosch animo genoeg was om een avond lang te puzzelen en vragen te beantwoorden. Die hoop werd snel bewaarheid, want al meteen in het eerste jaar schreven ruim vijftig teams zich in. Inmiddels is dit evenement, onder de naam Vorstenbosch ‘Kwist, een vast begrip op de dorpsagenda en ook de editie van 2019 belooft weer een spektakel te worden.

Op zaterdag 16 maart kunnen de ingeschreven teams vanaf 18.00 uur het ongetwijfeld lijvige quizboek ophalen bij Eetcafé De Ketel aan de Kerkstraat. Vervolgens gaan de teams vanuit hun zelfgekozen crisiscentrum aan de slag met de honderden vragen, raadsels, puzzels en opdrachten.

Vorig jaar telde de quiz maar liefst drie geheime opdrachten op bijzondere locaties, namelijk de basisschool, de Kloosterkapel en de Lambertuskerk. Ook dit jaar, zo laat de organisatie ons weten,

GEHEIME OPDRACHTEN OP BIJZONDERE LOCATIES

zullen er weer geheime opdrachten zijn op bijzondere locaties in het dorp. De teams hebben tot middernacht de tijd om alle vragen te beantwoorden. Als de kerkklok de twaalfde slag heeft geslagen moeten de ingevulde boeken weer ingeleverd zijn. Tot één week voor de quizdatum kunnen teams zich aanmelden via www.vorstenboschkwist.nl.

Het organisatieteam bestaat uit William Verkuijlen, Eric van der Wijst, Doortje van der Heijden, Kitty Verstegen, Coen Janssen, Max van den Berg, Henny van Houtum, Tom Huberts, Clemens Geenen, Inge Bonnet en Sylvia van der Leest. De laatste twee zijn nieuw in de organisatie en vervangen Jacqueline van der Heijden en Marcel Dominicus die vorig jaar afscheid namen.

Op zaterdag 30 maart wordt de uitslag van de dorpsquiz bekend gemaakt tijdens een feestavond met live-muziek in Gemeenschapshuis De Stuik.

Jong talent op weg naar het concertgebouw

HEESWIJK-DINTHER - **Studenten van de Jong Talent Klas van het conservatorium van Tilburg geven zondag 13 januari een concert. Het concert zal plaatsvinden in de inpandige kapel van zorginstelling Laverhof, locatie Cunera/De Bongerd en is onderdeel van de serie ‘Uurtje Klassiek’. De aanvang is 15.00 uur en iedereen is van harte welkom. De toegang is gratis of bestaat uit een vrijwillige bijdrage.**

De Jong Talent Klas van het Fontys Conservatorium van Tilburg heet tegenwoordig Young Musicians Academy. Bijzonder getalenteerde en gemotiveerde kinderen tussen 7 en 18 jaar krijgen er op hoog niveau muziekles. Het hoofdvak is het gekozen instrument en daarnaast is er ruim aandacht voor ensemblespel, pianobegeleiding en theoretische vorming. Ook krijgen de jonge studenten de gelegenheid podiumervaring op te doen.

LAVERHOF HEEFT EEN PRACHTIG KLINKENDE KAPEL

Laverhof heeft een prachtig klinkende kapel en het geluk een dito vleugel in bruikleen te hebben gekregen van het Geelvinck Museum in Zutphen. In deze kapel loopt de serie ‘Uurtje Klassiek’ dat goed bezocht is en een uitstekende sfeer heeft. Een prima plek voor de jonge studenten

Immer Roelandse

om het concerteren te leren! Aanstaande zondag zijn de optredende musici Evan van Dijk op viool (11 jaar), Jaydian Daniel op piano (14 jaar), Frances Xia en Jiwani Ledder eveneens op piano en Immer Roelandse op gitaar (14 jaar).

Een aanrader voor iedereen die van klassieke muziek en jong talent houdt!

vanzutphenbedden
specialisten in nachtrust
5-STERREN SPECIALIST
GEEN AANBETALING
PERSOONLIJK ADVIES
GRATIS PARKEREN VOOR DE DEUR
90 DAGEN OMRUILGARANTIE

A.S. ZONDAG
OPEN
VAN 12.00-17.00

U bent van harte welkom bij Jurgen, Ank, Astrid en Claudia

vanzutphenbedden
specialisten in nachtrust

Hertog Janplein 27, 5469 BJ Erp
T. 0413 - 21 28 30
www.vanzutphenbedden.nl

CARESSE BOXSPRINGS & MORE · JENSEN Designed for Sleep Comfort · PULLMAN · BUSINESS CLASS · preston · TEMPUR · Vandyck · NACHTRIJK · hml bedding ambacht & maatwerk · VIKING

OPENINGSTIJDEN: maandag: gesloten • dinsdag t/m donderdag 10.00 – 17.30 u • vrijdag 10.00 – 20.00 u • zaterdag 10.00 – 17.00 u

Mooi& AAN HET WERK

HEEEY JIJ DAAR!

VANAF 13 JAAR

We zijn op zoek naar bezorgers voor DeMooiBernhezeKrant in Heesch.

Extra zakcentje bijverdienen op woensdag?

Ongeveer 280 kranten
Floraliastraat, Witte Molenweg, Gildestraat, Mgr. Zwijsenstraat, Pater van den Elzenstraat, Sonniusstraat, Ophoviusstraat, Basilius van Bruggestraat, Leonardus van Veghelstraat, Adrianus VI straat, Leliestraat, Stuifduin, Deken v.d. Cammenweg en Bergstraat.

Ongeveer 240 kranten
Acacialaan, Wilgenlaan, Lindenlaan, Beukenlaan, Osseweg, Nistelrodeseweg, Goorstraat, Hoefstraat, Langven, Kampstraat, Bosstraat, Kortven, Graafsebaan en Bleekloop

INTERESSE?
Mail of bel voor meer informatie naar 0412-795170 of bezorging@bernhezemedia.com en vraag naar Heidi.

Stichting Carnavalsviering Heesch is op zoek naar een:
Voorzitter algemeen bestuur m/v

Stichting Carnavalsviering Heesch heeft als doel het openbare carnaval in Heesch mogelijk te maken en te stimuleren. Stichting Carnavalsviering Heesch bestaat dit seizoen 55 jaar.

Het huidige bestuur bestaat uit tien leden en wordt ondersteund door een fantastische groep van meer dan 100 vrijwilligers. Het bestuur is een gezellig gemengd gezelschap dat geheel autonoom de organisatie van het carnaval binnen Krullendonk organiseert.

De huidige voorzitter heeft zich vanaf juni niet meer herkiesbaar gesteld en legt na zes seizoenen de functie neer. Wij zijn op zoek naar een man/vrouw, die zich als boegbeeld van onze vereniging wil opwerpen en die:
- Feeling heeft met carnaval;
- Verantwoordelijkheidsgevoel heeft;
- Mensen weet te enthousiasmeren;
- Het leuk vindt om met veel verschillende mensen om te gaan in allerlei leeftijdscategorieën;
- Nieuwe ideeën initieert.

Van de voorzitter wordt het volgende verwacht:
- Representatie Stichting Carnavalsviering Heesch
- Bijwonen en voorzitten van bestuursvergaderingen (een keer per maand);
- Op de hoogte zijn van het reilen en zeilen van de vereniging;
- Contact hebben en houden met leden, andere carnavalsverenigingen, externe contacten zoals gemeente Bernheze, CC De Pas, et cetera;
- Aanspreekpunt voor derden en hen eventueel doorverwijzen naar betreffende commissies;
- Aanwezigheid bij activiteiten, in het bijzonder bij opkomsten en uittredens van eigen en andere verenigingen;
- Inzet op vrijwillige basis, echter niet vrijblijvend.

Je kunt reageren op deze vacature door een mail te sturen naar secretariaat@krullendonk.nl.

Voor meer informatie kun je bellen met Gerrit-Jan Leeijen, 06-18800884 en/of www.krullendonk.nl raadplegen.

WIJ ZOEKEN JOU

DE WIT SCHIJNDEL KAMPEREN • TUIN • SPORT

Wij zoeken o.a.:

- Cassière
- Content beheer Magento
- Inkoper Camper en Caravan Accessoires
- Logistiek medewerker orderpicker
- Medewerker klantenservice (backoffice)
- Medewerker inkoopadministratie
- Verkoopmedewerkers diverse afdelingen
- Weekendhulpen en vakantiekrachten

Kijk voor meer vacatures en informatie op:
www.dewitschijndel.nl/info/vacatures

Rooiseweg 22 • Schijndel • Tel.(073) 5492356
Openingstijden: Ma. t/m do. 09.30 - 18.00 uur • Vr. 09.30 - 21.00 uur • Za. 09.30 - 17.00 uur

BEZOEK OOK ONZE WEBSHOP DEWITSCHIJNDEL.NL

boomkwekerij Heidelust b.v.

Ter versterking van ons team zijn wij op zoek naar een:

MEDEWERKER BOOMKWEKERIJ

Voor alle voorkomende werkzaamheden op de kwekerij.
Ervaring in de agrarische sector is gewenst.
Mail naar: info@boomkwekerijheidelust.nl
www.boomkwekerijheidelust.nl

Hooghemertseweg 4 - 5291 NG Gemonde
Telefoon 073 - 5513565 of 06-22776427
info@boomkwekerijheidelust.nl

VACATURE

ENTHOUSIASTE SCHRIJVERS

Ben jij student journalistiek of communicatie en bij voorkeur woonachtig in Bernheze en vind je het leuk om interviews te houden? En heb je enkele uren in de week over voor Human Interest, advertorials of het schrijven van verslagen?

Dan zijn we op zoek naar jou!

Bernheze Media

INTERESSE? Mail je cv voor 22 januari en de reden waarom jij uitgenodigd wil worden voor een gesprek naar info@demooibernhezekrant.nl

BH Dubbel D Avondje uit!

V.l.n.r.: Martijn, Frank, Hans en Toon *Tekst: Wendy van Lijssel*

HEESWIJK-DINTHER – **Het toenmalige bestuur van oldtimerclub BH Dubbel D kijkt met veel plezier terug op Knalpijppop; het festival dat tien jaar geleden voor het eerst in Heeswijk-Dinther gehouden werd en het best omschreven kan worden als een muzikale meeting. Na drie edities werd de stekker uit festival en club getrokken maar tijdens de Pubnight, op zaterdag 19 januari vanaf 21.00 uur in d'n Ollie, wordt een reünie gehouden voor oud-leden, festivalgangers en verder iedereen die zijn of haar motor een avondje lekker wil laten ronken. De toegang is gratis.**

Martijn de Visser, Toon Konings, Hans van der Kuijl, Frank Hooijmans en Ferenc Verhoeven uit Heeswijk-Dinther reden allemaal een grote 'Amerikaan' en bedachten onder het genot van een goudgele rakker, een club op te richten voor gelijkgestemden.

Vervolgens werd in 2008 Oldtimerclub BH Dubbel D oftewel BernHeze Dubbel Dik geboren.

Een vereniging waar naast 'Amerikanen' ook eigenaren van oldtimers, solexen, brommers en motoren lid van konden worden.

Na het beroeren van de tamtam stroomde de ledenlijst al snel vol. "Ze kwamen uit de hele regio. Onze doelstelling was om gezamenlijk tourritten te rijden van collega-verenigingen, een feestavond te houden, zelf een rit uit te zetten en een meeting te houden. Direct ontstond echter ook het idee om die te combineren met muziek. Ons eerste wapenfeit was een toerrit, maar nog geen jaar later organiseerden we in 2009 ook de eerste editie van Knalpijppop", blikken voormalig bestuursleden Frank, Hans, Martijn en Toon terug.

> **"Nostalgische gevoelens delen tijdens reünie**

Het organiseren van iets dergelijks is een heel gedoe, weten de heren intussen. "Je kunt alles regelen behalve het weer. We hebben alle edities rotweer gehad met onweer, wind en regen. We moesten hals over kop rijplaten regelen", zeggen de heren. Hoewel het destijds een domper was, kunnen ze er intussen om lachen. Net als om alle andere 'stunts' die aangehaald werden. "We organiseerden het NK Knalpijp Pleuren waarbij een knalpijp zo ver mogelijk weggegooid moest worden, er was een Miss Knalpijppop, we regelden de pastoor om de voertuigen in te zegenen en we organiseerden een Mooiste Voertuigen wedstrijd", melden de mannen.

Hoewel Knalpijppop jaar na jaar groeide en ook BH Dubbel D 'gezond' was, stopte alles in 2011. "Er stopten enkele bestuursleden en we konden geen vervangers vinden binnen en buiten de vereniging. Toen hield het op", zo wordt teruggekeken. Zonder hard feelings want: "We hebben er leuke vriendschappen aan overgehouden en een boek vol goede herinneringen."

Die nostalgische gevoelens gaan de heren delen tijdens een reünie van BH Dubbel D en Knalpijppop tijdens de Pubnight op zaterdag 19 januari in d'n Ollie. Een muzikale avond met muziek van Hou 't Simpel en gastoptredens van Martien Lucius en zangeres Anne van den Oever. Voorts is er een PowerPoint presentatie met foto's uit de geschiedenis van BH Dubbel D en Knalpijppop. De heren lachend: "We gaan er een BH Dubbel D oftewel BeHoorlijk Dubbel Dik avondje uit van maken voor iedereen." De toegang is gratis.

ZEKER ZO GOEDCOOP

MAX. 4 STUKS PER KLANT

Alle Ariel
alle combinaties mogelijk
1+1 GRATIS*
bijv.
2 flacons wasmiddel
color & style à 990 ml
~~12.78~~ 6.39

Crystal Clear of Sourcy sprankelend
2 flessen/pakken à 500-1500 ml
alle combinaties mogelijk
1+1 GRATIS*
bijv. 2 flessen
Crystal Clear lemon à 1500 ml
~~2.34~~ 1.17

Boerenkool fijn, hutspot of zuurkool
voordeelverpakking
zak 500/1000 gram
~~1.39~~
~~1.99~~ 1.-

NIEUW!

100% NEDERLANDSE OOGST

Hutspot pakket
per stuk
~~3.99~~ 2.99

Prijs- en assortimentswijzigingen, zetfouten en uitverkochte artikelen voorbehouden. Alle aanbiedingen zijn bestemd voor thuisgebruik, dus niet voor handelsdoeleinden.
Geldig van maandag 7 t/m zondag 13 januari 2019. Week 02. *per product kan de prijs verschillen, de korting wordt aan de kassa verrekend.

Heeswijk-Dinther
Plein 1969 11
ma-za 8-21
ZONDAG OPEN 12-18 UUR

coop
Samen maak je 't verschil

Valpreventie

HEESCH - **Elke week worden er honderden ouderen opgenomen in het ziekenhuis na een val. 42 procent van deze vallende mensen is vervolgens bang en gaat daarom activiteiten vermijden.**

Om vallen te voorkomen heeft Dorpsplein Heesch een valpreventietraining geïnitieerd. De eerste editie was in het najaar van 2018 en de deelnemers zijn zeer positief. Je kunt jezelf voor de tweede editie opgeven. De training is op maandagmiddag van 16.00 tot 17.00 uur in sporthal Lindershof en loopt van 11 februari tot 8 april. De eigen bijdrage voor deze training is € 40,- (dat is € 5,- per training). Deze lage eigen bijdrage is mogelijk door subsidie van de gemeente Bernheze.

Om mee te kunnen doen aan deze training moet je nog vijftien minuten zelfstandig zonder hulpmiddel kunnen lopen.
Naast het vermijden van vallen ga je ook leren hoe jij het beste kunt vallen als je onverhoopt toch nog valt. Ook door dat oefenen in vallen word je weer zekerder. De training wordt gegeven door een geriatrie fysiotherapeut. Wil je ook weer méér meedoen in de maatschappij en veiliger op pad? Meld jezelf dan telefonisch aan voor het intakegesprek. Dat kan van maandag

OEFENEN IN VALLEN

tot en met vrijdag van 8.30 tot 12.00 uur via 0412-457067.
FysioCentrum Heesch
Verdilaan 48
5384 CJ Heesch.

Let op! Er zijn slechts acht plaatsen beschikbaar. Wacht dus niet te lang met opgeven.
Deze training is geïnitieerd door Dorpsplein Heesch, de sociale vraagbaak.

Cursus digitale overheid

BERNHEZE - **De Bibliotheken Bernheze verzorgen de cursus 'Digitale overheid: leer werken met DigiD en de elektronische overheid'. De cursus is bedoeld voor mensen die willen leren hoe ze via internet gebruik kunnen maken van alle diensten van de overheid.**

De cursus bestaat uit vier dagdelen van 1,5 uur.
De eerstvolgende cursus zal plaatsvinden in de bibliotheek in Heeswijk-Dinther op maandag 14 januari van 10.00 tot 12.30 uur. Vervolgens kun je op donderdag 17 januari van 13.00 tot 15.30 uur terecht in de bibliotheek van Nistelrode en in de bibliotheek in Heesch op vrijdag 25 januari van 10.00 tot 12.30 uur. De cursus gaat pas van start bij voldoende aanmeldingen je kunt je voorkeursdag aangeven.

Wat is elektronische overheid?
De overheid doet steeds meer via internet. Je kunt steeds meer diensten online regelen.

Of het nu gaat om het aanvragen van huurtoeslag, werk zoeken of het doorgeven van een verhuizing. Ook vraagt de overheid steeds vaker naar je DigiD: je DIGitale IDentiteit. Dit is je digitale toegangscode voor overheidsdiensten. Vind je het nog moeilijk om gebruik te maken van de digitale dienstverlening van de overheid? Schrijf je dan in voor de cursus digitale overheid.

Voor wie is de cursus digitale overheid bestemd?
De cursus wordt georganiseerd in de bibliotheek van jouw gemeente en is voor mensen die al wel een beetje met internet kunnen omgaan. De groep deelnemers wordt bewust klein gehouden zodat er genoeg aandacht kan worden besteed aan persoonlijke vragen.

Kosten
De cursus is gratis, het bijbehorende werkboek kost € 15,-, te betalen op de eerste cursusdag.

Aanmelden en meer informatie
In de bibliotheken van Bernheze aan de balie of op www.nobb.nl.

Raad van toezicht van Laverhof benoemt nieuwe voorzitter en nieuw lid

HEESWIJK-DINTHER/SCHIJNDEL - **Miriam Dragstra is benoemd tot voorzitter van de raad van toezicht van Laverhof. Zij volgt op 1 januari 2019 Arnold Veldman op, die na twee termijnen als lid van de raad van toezicht vertrekt. Veldman was sinds 1 januari 2014 voorzitter van de raad van toezicht.**

Dragstra (1961) is werkzaam als statutair bestuurder van de Brabantse Ontwikkelings Maatschappij (BOM), een joint venture van de provincie Noord-Brabant en het ministerie van Economische Zaken en Klimaat. Zij is sinds 1 januari 2018 lid van de raad van toezicht van Laverhof.
Ook Frans van Dijk verlaat de raad van toezicht van Laverhof. Van Dijk, hoofd facilitair bedrijf van de ziekenhuizen Elkerliek in Helmond en Máxima Medisch Centrum in Veldhoven was sinds 1 januari 2010 lid van de raad van toezicht.

In zijn plaats is Pieter de Jong benoemd. De Jong (1982) woont in Uden en is werkzaam als Audit Director – Core Audit / Corporate Market bij Deloitte in Eindhoven. Hij wordt tevens lid van de auditcommissie.
De raad van toezicht van Laverhof bestaat met ingang van 1 januari 2019 uit de volgende personen:
Mevrouw mr M.C.J.J. Dragstra, voorzitter
De heer J.Th.H.M. Schepers, vicevoorzitter
Mevrouw dr. Y. Kuin
De heer drs. R.J.E.W. Denis
De heer drs. P.P.M.H. de Jong RA
De raad van toezicht denkt met dit nieuwe lid versterking gevonden te hebben in zowel de financiële expertise als de lokale verankering van Laverhof.

Puzzel en stuur het antwoord naar DeMooiBernhezeKrant

PUZZEL MEE & WIN!

Bos Bloemen t.w.v. € 15,-

Natuurlijk koop ik mijn Bloemen bij... Miranda's Bloemen Salon
Sint Servatiusstraat 37 - Heeswijk-Dinther
0413 292 117 - www.mirandasbloemensalon.nl
365 dagen open van 8.00 tot 20.00 uur*
(*zon- en feestdagen van 10.00 tot 17.00 uur)

Beantwoord onderstaande vragen (de antwoorden zijn te vinden in deze krant) en dan komt er een woord uit de letters in de rode vakjes. Stuur voor aanstaande maandag 14 januari 12.00 uur het antwoord naar info@demooibernhezekrant.nl en wie weet mag jij een bos bloemen op gaan halen bij Miranda's Bloemen Salon.

1. *Wat is er op het Fioretti College voor groep 8?*

2. *Wie heeft allemaal nieuwe workshops?*

3. *Hoe heet de nieuwe heerser van het Piererijk?*

4. *Welke stichting ontving € 1000,-?*

5. *Hoeveel jaar ben je getrouwd bij een diamanten bruiloft?*

6. *In welke kern wonen de Uitblinkers Jan en Miriam?*

Winnaar vorige week:
Riek van Venrooij-Lagarde
Het antwoord was:
STEREO

Een gezond en eerlijk voedselpakket

BERNHEZE - **De leden van ZLTO Bernheze en diverse sponsoren hebben ook dit jaar weer verschillende producten uit de agrarische sector beschikbaar gesteld, zodat de PR-groep weer prachtige pakketten kon samenstellen voor 32 gezinnen in de gemeente Bernheze.**

Op vrijdag 21 december was het zover. De goedgevulde pakketten met heerlijke producten konden worden bezorgd. Door vooraf een kerstkaart te sturen met daarop de datum en tijd dat de pakketten afgeleverd zouden worden, stonden de leden van de PR-groep niet voor een gesloten deur.
Met een goed gevoel is de kerstactie van ZLTO Bernheze afgesloten. De ontvangers waren erg blij en dankbaar!

Jochem Hanssen wint darttoernooi Willibrordcentrum

HEESWIJK-DINTHER/LOOSBROEK - **Wat een spannende strijd, het darttoernooi in het Willibrordcentrum! Op 2 en 3 januari van dit nieuwe jaar kwamen maar liefst 50 deelnemers naar het Willibrordcentrum om hun dartkunsten te vertonen. Het was Jochem Hanssen die zich tot de winnaar van het toernooi mocht kronen!**

Darten is populair
Op onze oproep in december 2018 werd massaal gereageerd. 50 jongeren tussen de 8 en 16 jaar oud hadden zin om te komen darten. In vergelijking met de eerste editie in 2018 was dit een verdubbeling van de opkomst! En bereid je vast voor, want ongetwijfeld zal begin volgend jaar een nieuwe editie ingepland gaan worden!

Een spannende strijd
Het werd een sportieve en gezellige strijd, waarbij in de troostfinale Lilian van Asseldonk het af moest leggen tegen Rens van den Berg.

In de finale stonden Justin van Boxtel en Jochem Hanssen tegenover elkaar. Jochem Hanssen wist de strijd te winnen en mag zich dus een jaar lang de 'Mighty Mike van HaDee' noemen.

Na afloop van het toernooi mocht iedereen nog genieten van frietjes en snacks, gesponsord door cafetaria Asperia.

Heesche Winterwandeling

HEESCH - **De alweer veertiende editie van de Heesche Winterwandeling vindt zondag 13 januari plaats. De start is vanaf 9.00 uur in de kantine van voetbalvereniging HVCH aan de Binnenweg 1.**

Wandelen is een gezonde manier van sporten en bijna voor iedereen te doen. Daarom zijn er wederom vier afstanden uitgezet, namelijk 10, 15, 20 en 25 kilometer. Voor de kortste twee afstanden mag gestart worden tot 12.00 uur en de starttijd voor de langste afstanden sluit om 11.00 uur. De wandelingen gaan voor een groot deel door het mooie gebied aan de westzijde van Heesch.

Bij alle afstanden wordt er op de pauzeplaats erwtensoep, chocomel, thee en koffie geserveerd. Dus maak werk van de goede voornemens en ga erop uit om je weer vrolijk en fris te voelen!

Succesvol Glow in the dark tennistoernooi

NISTELRODE - **De jeugdcommissie, in samenwerking met de recreatiecommissie van TC Telro, organiseerde donderdag 3 januari het 'Glow in the dark' toernooi voor alle leden. De plannen werden uitgevoerd met uiteraard lichtgevende tape voor de banen, netten en rackets en fluorescerende spray voor de ballen. RWP Audio • Video • Lighting zorgde voor de verlichting op zeven banen.**

Bart Theunisz van LuxeTuinDeco stond er met een vuurschaal met daarboven een pan warme chocomel.
Jumbo Nistelrode sponsorde de oliebollen.

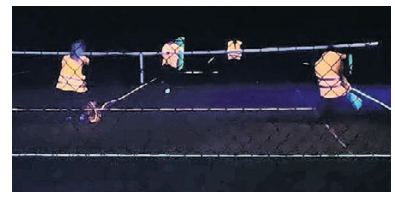

De jeugd trapte af van 17.00 tot 19.00 uur en vanaf 19.00 tot 23.00 uur kwamen de volwassenen in actie. Daarna werd er nog lekker nageborreld. Een leuk idee wat een groot succes werd!

HURKMANS AUTOBEDRIJVEN
VAKGARAGE

Een greep uit onze voorraad occasions:

Kia Picanto 1.2 5drs Comfort airco, elektrische ramen voor en achter	123.659 KM	2012	€ 6.444,=
Kia Picanto 1.0 5drs ComfortPlusLine airco, navigatie, lichtmetalen velgen	24.116 KM	2018	€ 13.440,=
Kia Rio 1.2 5drs Comfortline airco, navigatie, donkergrijs metallic	65.329 KM	2014	€ 9.795,=
Kia Cee'd Stationwagon 1.4i airco, dealeronderhouden, trekhaak	112.211 KM	2011	€ 8.435,=
Kia Sportage 1.6 X-ecutive Plus climate control, cruise control	96.210 KM	2013	€ 13.425,=
Kia Picanto 1.1 AUTOMAAT 5drs airco, zeer lage km stand, dealeronderhouden	22.000 KM	2008	€ 6.345,=
Daihatsu Cuore 1.0 3drs 1e eigenaresse, lage kilometerstand	48.000 KM	2008	€ 3.945,=
Ford Fiesta 1.0 80 PK 5drs Titanium navigatie, climate control, cruise control enz...	41.140 KM	2015	€ 12.925,=
Hyundai iX20 1.6 AUTOMAAT hoge instap, climate control, dealeronderhoud	56.702 KM	2012	€ 14.940,=
Kia Venga 1.6 AUTOMAAT X-ecutive navigatie, hoge instap, trekhaak	148.600 KM	2010	€ 8.450,=
Opel Corsa 1.4i 5drs airco, nette auto, distributieketting	227.000 KM	2007	€ 3.456,=
Skoda Roomster 1.2 Tsi AUTOMAAT royale instap, climate control, ruime kofferbak	100.704 KM	2012	€ 12.935,=

WIJ HEBBEN ALTIJD ROND DE 200 OCCASIONS OP VOORRAAD
Onderhoud/reparatie en APK alle merken
KIA SPECIALIST
BOVAG
NAP Nationale Auto Pas
OOK VOOR INKOOP VAN UW AUTO
Heeswijk-Dinther - Den Dolvert 1 - 0413-291272 Veghel - Heuvelplein 1 - 0413-363435
WWW.AUTOBEDRIJFHURKMANS.NL Sinds 1969

TipMooiBernheze.nl
Meedenken • Meepraten
www.tipmooibernheze.nl

WIJSSENS
FINANCIEEL ADVIES

Begin 2019 voordelig en laat kosteloos bekijken hoeveel u kunt besparen op uw verzekeringen

Bel 0412- 610 307 voor een afspraak
of kijk op www.wijssens.nl

Parkstraat 6a | Nistelrode

Liederentafel

HEESCH - **Ook in 2019 is er elke derde woensdag van de maand weer een liederentafel gepland (zomerstop uitgezonderd).**

Voor deze maand is dat woensdag 16 januari. Helaas kon de liederentafel van december niet doorgaan, maar organisatie en orkest gaan weer vol vertrouwen én goede moed het nieuwe jaar in. De switch naar uitgebreide dansmogelijkheden wordt alom gewaardeerd, terwijl het concept van gezamenlijk meezingen in stand blijft. Voor ieder wat wils dus.

Nieuwkomers zijn altijd welkom. Vanaf 19.30 uur is de zaal open in CC De Pas met entree € 2,-.

Geslaagde oefenwedstrijd HGC tegen Sine-Cura

HEESWIJK-DINTHER/HEESCH - Afgelopen zondag sloten de turnsters van HGC Heesch en Sine-Cura de kerstvakantie af met een oefenwedstrijd. Als voorbereiding op het komende seizoen werden alle nieuwe oefeningen getoond. Het was een hele gezellige wedstrijd. Allemaal succes komend seizoen!

Kanjer van de Hoef; Willie van Lanen

LOOSBROEK - **Tijdens de nieuwjaarsreceptie van WHV wordt traditioneel de Kanjer van de Hoef uitgereikt aan een vrijwilliger en/of speler die een uitzonderlijke prestatie heeft geleverd. Dit jaar viel de eer aan Willie van Lanen, vrijwilliger van de maandagmorgenploeg die al vele jaren zorgdraagt voor de accommodatie van WHV.**

Ondanks zijn ziekte is Willie nog steeds dagelijks te vinden bij WHV én blijft hij, samen met zijn vrouw Nellie, trouwe supporter van het eerste elftal. Vanaf het moment dat Willie vanuit Vinkel naar Loosbroek vertrok en jaren in de selectie van de club uit Loosbroek speelde, voelt hij zich betrokken bij de club. Zijn kritische blik in combinatie met zijn gortdroge humor, zoals voorzitter Eli van Beekveld zegt, heeft ervoor gezorgd dat WHV in de loop der jaren met zijn kennis en ervaring een accommodatie heeft die tot in de puntjes verzorgd is.

Onder luid applaus en zichtbaar geëmotioneerd nam Willie van Lanen de Kanjerprijs in ontvangst en deed hij een appél op het eerste elftal om in de tweede helft van de competitie te streven naar een hogere ranking in de competitie.

Eretitel Pluim van de Club voor Fred van Zoggel

Peer Verkuijlen en Fred van Zoggel

HEESWIJK-DINTHER - **De Pluim van de Club van voetbalvereniging Heeswijk is voor het jaar 2018 toegekend aan Fred van Zoggel (52). De jaarlijkse eretitel van de vereniging werd aan Fred toegekend vanwege zijn jarenlange inzet waarmee hij zich bijzonder verdienstelijk maakt voor de club. Tijdens een druk bezochte nieuwjaarsbijeenkomst is de oorkonde aan Fred uitgereikt.**

De Pluim werd zondagmiddag uitgereikt in een bomvolle kantine door voorzitter Peer Verkuijlen. Fred is al jarenlang actief bij de vereniging. Hij was als leider/trainer actief bij de jeugd en sinds zo'n vijftien jaar bij de senioren. Naast assistent-scheidsrechter zorgt hij mede voor de sponsering. Een hele grote bijdrage levert Fred ook aan de jaarlijkse Zeskamp. Volgens de voorzitter wordt met dit eerbetoon nog eens benadrukt hoe belangrijk mensen zoals Fred zijn voor de vereniging. Mensen waarop de vereniging kan bouwen.

Diepvries specialist
Van Rijsingen

25% korting op alle zakken groenten
Diepvriesspecialist, Ardo en Oerlemans
Vanaf 1,75

Rosti
Naturel, spek, mini of losgevroren
350/500 gram - Elfer
Normaal vanaf ~~2,44~~

1,99

Diverse
Panini's
4 stuks - Niko's
Normaal ~~8,49~~

5,99

Kabeljauwfilet
800 gram - Epic
Normaal ~~12,39~~

9,99

85 gram horecakwaliteit
Frikandel
40 stuks - Diepvriesspecialist
Normaal ~~13,39~~

9,99
horecakwaliteit

Bami- en/of nasischijf
Oriental
4 stuks - Diepvriesspecialist
Normaal ~~3,89~~ ~~3,99~~

2 schalen voor
5,00
ruim 34% korting

Mini loempia's
36 stuks - Dorada
Normaal ~~2,19~~

Deurne - Milhezerweg 19 - T 0493-320051
Helmond - De Hoefkens 1B - T 0492-544407
Veghel - Gasthuisstr. 36 - T 0413-344004

www.diepvriesspecialist.nl Aanbiedingen alleen geldig in de winkels van de Diepvriesspecialist zolang de voorraad strekt. Van woensdag 9 januari t/m dinsdag 22 januari 2019. Prijzen in euro's. Prijswijzigingen en zetfouten voorbehouden.

GRATIS tegen inlevering van 12 spaarpunten

Frans Janssen uit Geffen wint 'Jan Rijkerstrofee' 2019

Frans Janssen

Geslaagd toernooi met tevreden deelnemers

BERNHEZE - **In een fraaie en goed bezette zaal in CC Servaes in Dinther werden al weer voor de zesde keer de biljartkampioenschappen libre om de 'Jan Rijkerstrofee' gehouden. Na twee dagen van mooie en spannende wedstrijden kwam Frans Janssen als terechte winnaar uit de bus.**

Dit toernooi, dat op donderdag 27 en vrijdag 28 december werd gehouden, is in het leven geroepen om de mooie sport biljarten te promoten. Het gaat dan ook meer om het mooie van biljarten te laten zien dan om te winnen.

Al op dag één werden er hoogstaande partijen gespeeld met een gemiddelde van ruim acht en meer dan vijf en meer dan vier gespeeld. Zodoende was na twee dagen van mooie partijen met een toernooigemiddelde van 2,754 en een hoogste serie van 39 door Hennie van Vught uit Uden, de winnaar bekend. De zoon van naamgever van dit toernooi Rien Rijkers mocht aan de terechte kampioen Frans Janssen uit Geffen de felbegeerde trofee overhandigen en feliciteerde hem met het behaalde resultaat. Ook een persoonlijk aandenken viel hem ten deel. Alle spelers kregen nog een persoonlijk aandenken.

Na afloop dankte voorzitter D.I.O. alle spelers, arbiters en schrijvers. Ook een woord van dank aan de vrijwilligers van CC Servaes voor de bediening. De voorzitter bedankte ook het bestuurregio die alle toeschouwers een gratis kop koffie had aangeboden. En zeker ook CC Servaes voor het gratis verstrekken van diverse hapjes. Al met al een zeer geslaagd toernooi. Tot volgend jaar!

De volledige uitslag:
Nr. 1: Frans Janssen uit Geffen: 48,5 punten gem. 2,582
Nr. 2: Hennie van Vugt uit Uden: 46,8 punten gem. 3,944
Nr. 3: Antoon Kling uit Nistelrode: 46,7 punten gem. 3,671
Nr. 4: Wim van Uden uit Dinther: 43,9 punten gem. 2,150
Nr. 5: Arie Hop uit Heesch: 39,7 punten gem. 2,338
Nr. 6: Harrie van Asseldonk uit Vorstenbosch: 38,8 punten gem. 2,068.

NON huldigt jubilarissen

José Heesakkers

Rien van de Akker

HEESWIJK-DINTHER - **Enkele weken geleden, op maandag 17 december, heeft tafeltennisvereniging Net Over 't Netje, aansluitend op de wekelijkse training, haar 40-jarig jubileum gevierd en hier de twee jubilarissen, die al vanaf het oprichtingsjaar lid zijn, in het zonnetje gezet.**

José Heesakkers-Verhagen werd reeds als 12-jarige lid en Rien van de Akker begon op zijn 24ste bij de tafeltennisvereniging zijn eerste balletjes te slaan. Beide jubilarissen waren vaak op de trainingen, hebben al die jaren fanatiek competitie gespeeld bij de BBTF en in het verleden ook deel uitgemaakt van het NON-bestuur; Rien als penningmeester en José als lid voor allerlei hand- en spandiensten voor de club waarvoor de club haar zeer dankbaar is!

Als blijk van waardering voor hun trouwe lidmaatschap en inzet voor de vereniging in al die jaren, overhandigde de voorzitter namens het bestuur aan José en Rien een grote handdoek met daarop geborduurd hun eigen naam en het logo van NON 1978-2018.

Op zondagmiddag 27 januari van 13.00 tot 17.00 uur wordt ter ere van dit jubileum een tafeltennistoernooi gehouden in sportzaal Bernrode. Iedereen kan zich hiervoor inschrijven maar we hopen zeker vele oud-leden te verwelkomen. Heb jij je nog niet aangemeld? Ga dan snel naar www.ttvnon.nl!

Wil je als sportieve start voor het nieuwe jaar het tafeltennis ervaren?
Kom dan naar onze training die elke maandagavond plaatsvindt vanaf 19.00 uur. De eerste drie trainingen zijn gratis.

Wielercriterium Heeswijk-Van den Akker Aqua Service Tour

HEESWIJK-DINTHER - **Stichting Wielerevenementen Bernheze organiseert zondag 31 maart het jaarlijks terugkerend wielercriterium in Heeswijk. De stichting en de WielerSupporterClub (WSC) Bernheze pakken dit sportief evenement alweer voor de 53ste keer op. Van den Akker Aqua Service is als hoofdsponsor nauw bij dit evenement betrokken en ondersteunt de organisatie bij haar vele werkzaamheden. Het wielercriterium wordt onder de vlag van de KNWU (Koninklijke Nederlandsche Wielren Unie) georganiseerd.**

Starttijden KNWU-wedstrijden
11.00 uur: start Nieuwelingen
12:30 uur: start Amateurs/Junioren
14.30 uur: start Elite Mannen/Beloften

Starttijd Retro
Om 10.00 uur vindt voor de tweede keer een wedstrijd plaats voor uitsluitend 'Retrofietsen'. In traditionele kledij en op originele fietsen uit het verre verleden, zullen circa dertig deelnemers onderling een sportieve wedstrijd rijden.

Informatie en Bereikbaarheid
De start/finish is gesitueerd in de Abdijstraat. De inschrijving vindt voor de tweede keer plaats in de 'Abdijstaete'. Dit nieuwbouwcomplex ligt in de directe nabijheid van de start/finish.
De organisatie kijkt uit naar deze sportieve dag en gaat samen met de enthousiaste vrijwilligers en de sponsoren weer een prachtig wielerevenement op de kaart zetten. We nodigen je van harte uit om op deze dag een kijkje te komen nemen.

Kijk voor meer informatie op www.wscbernheze.nl.

Van Soest & Partners
accountants adviseurs
Facturen nog handmatig boeken? Echt niet!
Benieuwd naar de mogelijkheden?
Twijfel niet, neem vrijblijvend contact op!
www.soestacc.com of (0412) 45 90 00

DE OPLOSSING

DE 10 VERSCHILLEN

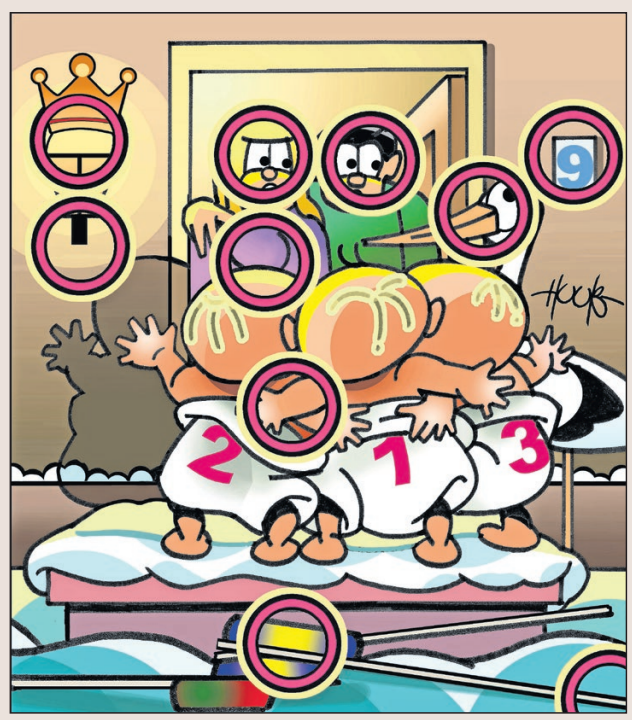

Nieuwjaarsreceptie RKSV Avesteyn

HEESWIJK-DINTHER - **Vorige week dinsdag vond de drukbezochte nieuwjaarsreceptie van Avesteyn plaats.**

Tijdens deze receptie zijn zoals gebruikelijk de jubilarissen gehuldigd. Alvorens deze huldigingen plaatsvonden keek voorzitter Wilson Bosch kort terug op het afgelopen jaar, waarin hoogte- en dieptepunten elkaar afwisselden. Afsluitend wenste hij iedereen een gezond en sportief 2019 toe.

Onderstaande jubilarissen zijn dit jaar in het zonnetje gezet:
70 jaar lid: Theo van Beekveld
60 jaar lid: Gerda van den Broek, Nico van de Burgt
50 jaar lid: Harrie Dortmans, Gijs van Zutphen
40 jaar lid: Hans van Lakwijk, Maarten van Lankveld, Willem-Jan van Asseldonk, Arno van Boxtel, John Brugmans, Eric van Gerwen en Rien Dortmans
25 jaar lid: Bas van Meurs, Bart Faro, Kees Kuijpers, Hans van Gerwen, Job Kil, Freek van Gerwen, Rick Cranen, Paul Kuijpers en Theo van Dijk.

Joep Heerkens, Jon van der Steen en Giel van de Leest (allen 25 jaar lid) waren helaas verhinderd.

handbal

Benauwde zege dames DOS'80/Olympia'89

HEESCH - **Afgelopen zaterdagavond speelden de dames van DOS'80 hun eerste wedstrijd van 2019 in sporthal 't Vijfeiken in Heesch. PSV was hun tegenstander. Na een slordige wedstrijd werden ternauwernood de punten veiliggesteld, einduitslag 23-21.**

Slordig
Vooraf waren de Heesche dames gewaarschuwd. De heenwedstrijd in Eindhoven verliep verre van soepel en werd toen na een spannende wedstrijd net gewonnen door DOS'80. Zaterdagavond verliep het niet veel anders. Er werd slordig gespeeld

VOOR IEDER DOELPUNT MOEST GEVOCHTEN WORDEN

en er werd veel te snel gezocht naar een afronding. Daarnaast zat de verdediging, normaal gesproken het sterke wapen van DOS'80, niet goed dicht. Daardoor liepen de Heesche handbalsters al snel tegen een achterstand van 1-5 aan. Het werd een wedstrijd waarin voor ieder doelpunt gevochten moest worden. Elke keer als DOS'80 dacht op gelijke hoogte te komen, liet ze het weer wegglippen. Het gevolg was een 9-11 achterstand met de rust.

Schouders eronder
De tweede helft zetten de Heesche dames hun schouders eronder om de punten in Heesch te kunnen behouden. Langzaamaan werden de kansen beter benut en ook de verdediging kreeg haar bravoure terug. Dat resulteerde erin dat de gelijkmaker op het bord verscheen en kort daarna kwam DOS'80 voor het eerst op voorsprong. Deze voorsprong werd uitgebouwd naar twee doelpunten en dat werd keurig in stand gehouden. Zo bleven, met kunst en vliegwerk, de punten behouden voor de Heesche formatie. Een ander lichtpunt was dat Sabine van Nistelrode, Selina van de Hurk en Lieke van den Akker na hun blessures weer het veld konden betreden.

Sabine van Nistelrooij
Foto: Ruud Schobbers

Dance Team Nistelrode beleefde een mooie dag

ODILIAPEEL/NISTELRODE - **Dance Team Nistelrode ging op zondag 23 december met bijna al haar leden dansen in Odiliapeel bij DV De Swifters. Het werd een mooie dag met super uitslagen. Een mooie afsluiting van 2018 én een mooi begin van het nieuwe dansseizoen. In een volle zaal van Terra Victa werd de dansvereniging uit Nistelrode maar liefst negen keer eerste, vier keer tweede, twee keer derde en één keer vierde!**

Hieronder de uitslagen: Solo junioren sportklasse: eerste plaats voor Maud Kokshoorn, tweede plaats voor Lise Heusschen, Lindsey Wassenberg werd derde en Pip van Son behaalde een mooie vierde plek.

Solo jeugd sportklasse: Gwen Opstal werd tweede en Sascha van Munster derde.

Solo hoofd sportklasse: een mooie eerste plaats voor Maxime Boumans, Jade Duijs en Guusje van Thiel werden beide tweede.

Verder een eerste plaats voor de minigarde; show karakter minioren, garde Melody, garde Miracle, modern Spirit, mars Untouched en Garde Touch.

Op zondag 13 januari gaan we met al onze leden dansen in Berghem bij DV BeatYes!

Geslaagd scholentoernooi DOS'80

HEESCH - **Vorige week vrijdag vond weer het jaarlijkse handbalscholentoernooi in sporthal 't Vijfeiken plaats. Er hadden zich dit jaar 25 teams aangemeld van basisscholen De Toermalijn, Emmaus en De Kiem, van groep 3 tot en met groep 8. 's Morgens van 9.00 uur tot 13.30 uur was het de beurt aan de groepen 7 en 8 om te strijden wie er de beste was. Er werd fanatiek en sportief strijd geleverd en de finale ging tussen de teams van Toermalijn 2 en 3 waarbij Toermalijn 3 als overwinnaar uit de bus kwam. Emmaus 3 was de nummer drie.**

Hierna werd het veld omgebouwd tot drie veldjes en was het de beurt aan de groepen 5/6 en 3/4. Ook hier was het enthousiasme groot en werd er vol vuur gestreden om de eer. Bij de groepen 5/6 waren het de teams van Emmaus 5 en Toermalijn 5 die in de finale tegen elkaar aanbonden.
Het team van Emmaus 5 kwam als overwinnaar uit de strijd, Toermalijn 5 als tweede en Emmaus 6 als derde. Bij de groepen 3/4 was het De Toermalijn 1 en Emmaus 3 die tegen elkaar de finale speelden. Hier was Toermalijn 1 de sterkste en werd Emmaus 3 tweede. De Kiem 1 werd derde. DOS'80 bedankt Jumbo Wiegmans voor de traktatie van het lekkere fruit voor alle deelnemers. Als je nu denkt 'ik wil ook gaan handballen' dan ben je natuurlijk welkom. Op de website van DOS'80 vind je de trainingstijden!

Foto: Tineke Verhoeven

Badminton introductietoernooi

HEESCH - **Vol snelheid, sportiviteit en gezelligheid het nieuwe jaar in? De Heesche Badminton Vereniging (HBV) biedt die kans op donderdag 17 januari tijdens het Badminton Introductietoernooi.**

Iedereen van 18 jaar en ouder is van harte welkom om op deze avond in toernooivorm kennis te komen maken met de sport en vereniging. De hele avond wordt er met en tegen spelers met meer badmintonervaring gespeeld. Deze spelers zullen de introducees wegwijs maken in de beginselen van de snelste racketsport ter wereld. Voor de introducé die aan het einde van de avond de meeste punten heeft weten binnen te slepen, ligt er een gratis halfjaar lidmaatschap van HBV klaar.
Het introductietoernooi wordt op donderdag 17 januari van 20.15 tot 22.00 uur gespeeld in Sporthal 't Vijfeiken. Inschrijven voor deze avond is niet nodig. Meer informatie over de vereniging is te vinden op www.hbv-heesch.nl.

Fotograaf:
Heidi Verwijst

Evenementen

HEESCH • HEESWIJK-DINTHER • LOOSBROEK • NISTELRODE • VORSTENBOSCH

DONDERDAG 10 JANUARI
Workshop Nyoeng Nee
Boeddhistisch Centrum Vorstenbosch

Eetpunt HDL
CC Servaes Heeswijk-Dinther

Concert Jeugdorkest van het Filharmonisch Orkest
Laverhof Heeswijk-Dinther

Workshop werken met de biotensor
Centrum MAIA Nistelrode

Nieuwjaarsbijeenkomst
CC Servaes Heeswijk-Dinther
PAGINA 20

Kunstlezing: Jan Sluijters
Bibliotheek Heesch

Marlon Kicken - In de lift
CC De Pas Heesch

VRIJDAG 11 JANUARI
Reiki 1
Centrum MAIA Nistelrode

Open dag Hoogstede Horen
Tramstraat 23 Nistelrode
PAGINA 13

Workshop Nyoeng Nee - Cursus Stervensbegeleiding
Boeddhistisch Centrum Vorstenbosch

Uitvoering TV De Oudere Garde
CC Servaes Heeswijk-Dinther

Keez-avond
CC Servaes Heeswijk-Dinther
PAGINA 10

Op weg naar je kracht
Praktijk Gabriellic Voetreflex
Schijndel

BOBZ
Dorpshuis Nistelrode
PAGINA 15

De Rooie Tèsneuzik
't Tunneke Heesch

Uitslagavond Nisseroise Kwis
Zaal 't Tramstation Nistelrode

ZATERDAG 12 JANUARI
Familieopstellingen
Centrum MAIA Nistelrode

Alpacafarm open
Leeghandseweg 12 Vorstenbosch

Kinderlezing over duurzaamheid
Bibliotheek Heeswijk-Dinther

Workshop Nyoeng Nee
Boeddhistisch Centrum Vorstenbosch

Gratis waterpolo clinic
Zwemschool 't Geburgt
Heeswijk-Dinther

Kerstboomverbranding
Heeswijk-Dinther & Loosbroek

De Rooie Tèsneuzik
't Tunneke Heesch

Uitvoering TV De Oudere Garde
CC Servaes Heeswijk-Dinther

Nederland kijkt sterren
Sterrenwacht Halley Heesch
PAGINA 23

Mannen van achterom
CC Nesterlé Nistelrode
PAGINA 16

Communie modeshow
Van Tilburg Mode & Sport
Nistelrode
PAGINA 10

BOBZ voorgezet onderwijs
Dorpshuis Nistelrode
PAGINA 15

ZONDAG 13 JANUARI
Heesche Winterwandeling
Kantine HVCH Heesch
PAGINA 32

Alpacafarm open - Alpaca meet & greet
Leeghandseweg 12 Vorstenbosch

Film: The Way
Abdij van Berne Heeswijk-Dinther
PAGINA 16

Nieuwjaarsconcert fanfare St. Lambertus
CC Nesterlé Nistelrode

Raak! - en het Sprookjesbal
CC De Pas Heesch

Uurtje Klassiek 'jong talent'
Laverhof Heeswijk-Dinther
PAGINA 28

Uitvoering TV De Oudere Garde
CC Servaes Heeswijk-Dinther

Kaarten vv Vogelvreugd
CC Servaes Heeswijk-Dinther

MAANDAG 14 JANUARI
Mind-Walk Monday
Natuurgebied de Maashorst

Cursus: Digitale overheid
Bibliotheek Heeswijk-Dinther
PAGINA 31

Poedja-bardo onderricht-meditatie
Boeddhistisch Centrum Vorstenbosch

DINSDAG 15 JANUARI
Lotgenotenbijeenkomst voor patiënten met prostaatkanker
Bernhoven Uden

Guru Yoga
Boeddhistisch Centrum Vorstenbosch

Informatieavond basisonderwijs Heesch
CC De Pas Heesch
PAGINA 14

WOENSDAG 16 JANUARI
Lokaal & lekker
Eetcafé 't Pumpke Nistelrode

Doedagen
Fioretti college Veghel
PAGINA 15

Ton Bons, Helderziende waarnemingen
Centrum MAIA Nistelrode

Liederentafel
CC De Pas Heesch
PAGINA 11

DONDERDAG 17 JANUARI
Oud papier
Buitengebied/Zwarte Molen
Nistelrode

Cursus: Digitale overheid
Bibliotheek Nistelrode
PAGINA 31

Nisseroise kletsavond
Partycentrum 't Maxend Nistelrode
PAGINA 21

Eetpunt HDL
CC Servaes Heeswijk-Dinther

Taiji37Vorm - Taijiwuxigong
Boeddhistisch Centrum Vorstenbosch

De Rooie Tèsneuzik
't Tunneke Heesch

Thema-avond: Geef je innerlijke motor een boost
Petrus' Banden kerk Heesch
PAGINA 8

Badminton introductie-toernooi
Sporthal 't Vijfeiken Heesch

Lezing: Geweldige Communicatie
Kloosterkapel Vorstenbosch
PAGINA 2

VRIJDAG 18 JANUARI
Herinner je wie jij bent,
Centrum MAIA Nistelrode

Opening Bernhezer Dementheek
Bibliotheek Heesch

De Rooie Tèsneuzik
't Tunneke Heesch

Henk Bernard - UITVERKOCHT
CC De Pas Heesch

Sfeer proeven
Basisschool Emmaus
Bassischool De Kiem
Basisschool De Toermalijn
Openbare basisschool Delta
Heesch
PAGINA 14

ZATERDAG 19 JANUARI
Kluscafé
Achterdonksestraat 7 Loosbroek

Reünie Knalpijppop
Café In d'n Ollie Heeswijk-Dinther
PAGINA 30

Alpacafarm open
Leeghandseweg 12 Vorstenbosch

Winterwandeling Bedafse Bergen
Bedaf, Schansweg 3a Uden

De Rooie Tèsneuzik
't Tunneke Heesch

Film: Homeride Daddies
CC Servaes Heeswijk-Dinther
PAGINA 3

Ladies Night: Bart Voncken
Galerij Bernheze Nistelrode

ZONDAG 20 JANUARI
Alpacafarm open
Leeghandseweg 12 Vorstenbosch

De toren van geluid - De tijger slaapt 2+
CC De Pas Heesch

Open huis Elde college
Sint Michielsgestel
PAGINA 15

Voor meer informatie over de inhoud en tijden van de evenementen kunt u de agenda op onze website bekijken.
Wilt u uw evenementen op deze pagina geplaatst hebben dan kunt u deze aanmelden via onze website

www.mooibernheze.nl