De MooiBernheze krant
HEESWIJK • DINTHER • LOOSBROEK
VORSTENBOSCH • HEESCH • NISTELRODE
WEKELIJKS GRATIS HUIS-AAN-HUIS
Jaargang 7 • Week 5 • 31 januari 2018

Sportman, sportvrouw, sportteam en sportvrijwilliger van het jaar

BERNHEZE - Alle sportkampioenen van 2017 zijn zondag 28 januari gehuldigd. En nadat alle kampioenen een medaille ontvingen werden de sportman, -vrouw, -ploeg en -vrijwilliger van 2017 gekozen.

SPORTVRIJWILLIGER JEUGD
TWAN VAN DEN ELSEN
VAN RKSV AVESTEYN

“ Trainingssysteem opgezet

SPORTMAN 2017
PEPIJN STRIK
VAN SCHIETSPORTVERENIGING HEDILO

“ Onder hoge druk presteren

SPORTVROUW 2017
ROOS VAN DEN AKKER
KUNSTSCHAATSEN

“ Loot-status van NOC*NSF

SPORTPLOEG 2017 **TEAM MO19-1** VAN DE VORSTENBOSSCHE BOYS

SPORTVRIJWILLIGER JEUGD
TWAN VAN DEN ELSEN van RKSV Avesteyn uit Heeswijk-Dinther is sportvrijwilliger jeugd geworden.
Hij is sinds 2008 lid van de Technische Jeugdcommissie en in die hoedanigheid is hij veel jaren verantwoordelijk geweest voor de mini-, E- en F-pupillen.
Sinds dit seizoen is Twan algemeen coördinator en daarmee medeverantwoordelijk voor alle jeugdteams.

Daarnaast zijn onder zijn verantwoordelijkheid de F-pupillen twee keer in de week gaan trainen en heeft hij voor deze jonge spelers een circuit trainingssysteem opgezet. Met Twan als coordinator is Avesteyn een aantal jaren geleden begonnen met mini-pupillen, spelers vanaf vijf jaar. Twan werft en begeleidt oudere jeugdspelers die training willen geven aan de jongste jeugdspelers. Onder begeleiding van hem zijn de laatste jaren veel jongens van 14, 15 en 16 jaar trainer geworden van hun jongere clubgenoten. Tot slot is Twan vanaf 2007 leider en trainer van verschillende jeugdteams geweest en ook dit seizoen heeft hij die taak weer op zich genomen.

SPORTMAN 2017
PEPIJN STRIK uit Heeswijk-Dinther van Schietsport-vereniging Hedilo is veertien jaar en sportman 2017 geworden.
Hij is Nederlands kampioen schieten met luchtgeweer en kan onder hoge druk presteren. Nadat hij eerst alle districtswedstrijden had gewonnen, ging hij in de finale op dezelfde manier verder.

Onder hoge druk in de finale een tien schieten is al moeilijk, maar om achttien van de twintig te schieten is heel bijzonder. Daarom was Pepijn ook terecht de winnaar van de door de KNSA georganiseerde landelijke finale van de jeugdcompetitie. Verder is hij heel goed in het enthousiasmeren van andere jeugdleden.

SPORTVROUW 2017
ROOS VAN DEN AKKER uit Heesch is gekozen tot sportvrouw 2017.
Zij zit vanaf haar vierde jaar onder kunstschaatsen en is geselecteerd voor de Nederlandse kampioenschappen. Roos schaatst bij de Bossche Kunstrij Vereniging, de laatste drie jaar schaatst Roos bij de VTO-groep in Den Bosch. VTO staat voor Vereniging voor Talentontwikkeling Kunstrijden en het VTO-programma houdt in dat Roos vijf of zes dagen per week ijs- en off-ice training heeft. Sinds twee jaar heeft Roos een zogenaamde Loot-status van NOC*NSF en zit ze in de brugklas op de Loot school Rodenborch College in Rosmalen. Haar lesroosters en het huiswerk worden afgestemd op haar trainingen, wedstrijden of buitenlandse reizen. Roos heeft twee keer meegedaan met de Nederlandse kampioenschappen en heeft zich dit seizoen weten te plaatsen voor het Nederlands kampioenschap. Het allerbelangrijkste is dat Roos met heel veel plezier haar sport beoefent. Ze is twaalf jaar en hoopt stilletjes dat ze over vier jaar op de Olympische Spelen in Peking Nederland mag vertegenwoordigen. Het zou mooi zijn als dat lukt!

SPORTPLOEG 2017
TEAM MO19-1 van de Vorstenbossche Boys is gekozen tot sportploeg van 2017.
In het voorjaar heeft dit team alles gewonnen, maar de laatste wedstrijd tegen kampioenskandidaat Mulo moest er minimaal gelijk gespeeld worden. Het was op de dag van de wedstrijd bloedheet en het was een spannende wedstrijd. Met nog tien minuten te gaan werd uiteindelijk de 5-5 gemaakt en niet veel later waren de Vorstenbossche meiden kampioen. Dit team is met recht de sportploeg van het jaar omdat het echt een groep is die het onderste uit de kan haalt en altijd aanwezig is bij trainingen. Daarnaast hebben deze meiden respect voor de tegenstanders en zijn ze erg sportief.

Een groep die het onderste uit de kan haalt

Foto's: Michel Roefs

Meer foto's op: www.mooibernheze.nl

Voor Bernhezenaren
Door Bernhezenaren

St. Willibrord naar NK
pag. 7

Carnaval
pag. 9

Jaarvergadering 2.0
pag. 12

Opening Amfitheater
pag. 29

Krant niet op woensdag ontvangen?
info@DeMooiBernhezeKrant.nl
Tel. 0412-795170

AVS/ADVOCATUUR
mr. A.J.G. (Twan) van Strien
Advocaat
Tel: 0412 - 31 09 05
kantoor@advocaatvanstrien.nl
Kromstraat 130-b (5345 AE) Oss

Hallo
JUMBO
Zie pagina 15
Jumbo Wiegmans Heesch
Jumbo Nistelrode

COLOFON
DeMooiBernhezeKrant

Oplage
13.200 stuks
Bezorgdag: woensdag

Bernheze Media
Laar 28
5388 HG Nistelrode
0412- 795170
info@demooibernhezekrant.nl

Website
www.demooibernhezekrant.nl

Redactie
Rian van Schijndel
Heidi Verwijst
Henriëtte Maas
Tamlyn van Lanen
Milène Putters

Acquisitie:
Rian van Schijndel
Ingrid van Driel-van Linder
Joyce van Griensven

Administratie:
Heidi Verwijst
info@demooibernhezekrant.nl
Wendy van Grunsven

Vormgeving/DTP
Monique Raaijmakers
Buro Tweevoud

Fotografie
Ad Ploegmakers
Michel Roefs
Marcel van der Steen
Yvonne Rosenhart
Edwin Hendriks
Netty van Lieshout

Advertorial

Aanlevertijden
Kopij/redactie:
maandag tot 12.00 uur.
Familieberichten:
maandag tot 18.00 uur.
Info@demooibernhezekrant.nl
Advertenties:
verkoop@bernhezemedia.com

Bezorgklachten
info@demooibernhezekrant.nl
0412-795170

Aan de inhoud van DeMooiBernheze-Krant is alle mogelijke zorg besteed. Er kunnen echter geen rechten aan worden ontleend.
De uitgever zal geen aansprakelijkheid aanvaarden. Niets uit deze uitgave mag op enigerlei wijze worden verveelvoudigd en/of openbaar worden gemaakt zonder toestemming van Bernheze Media.

WE GAAN STOKEN...

Raku stoken

Deze spectaculaire, van oorsprong Japanse manier van stoken, vindt in de open lucht plaats.
De stookdag is de belangrijkste dag van deze cursus: die vindt plaats na drie lessen van werk maken en één les glazuren. Op de stookdag stook je de werkstukken in een oven op tot ongeveer 1.000 graden Celsius. We halen de voorwerpen roodgloeiend weer uit de oven en daarna zetten we ze in een ton met zaagsel. In de gesloten ton kan je kunstwerk afkoelen. In dat proces vervormt het glazuur en worden de ongeglazuurde delen zwart. Tijdens dat proces ontstaan de bekende raku craquelé (barstjes in het glazuur).
Na het afkoelen kun je je eigen kunstwerkje bewonderen en mee naar huis nemen. De klei kun je bij ons aanschaffen.
De Raku cursus start op maandag 12 en woensdag 14 maart. Het stookweekend is 14 en 15 april.

Minipannetjes

Je kent ze vast wel, die fleurige minipannetjes die je zo op tafel zet met overheerlijke gerechtjes. Een originele manier om gasten te verwennen. Dorien Langenhuizen staat te popelen om jou te verrassen met recepten die je nog vaak zult gebruiken. Schuif aan op woensdagavond 7 februari.

EDUCATIEF EN CREATIEF CENTRUM DE EYNDERIC
LEKKER LEERZAAM BEZIG
(0412) 45 45 45 | info@eijnderic.nl | www.eijnderic.nl
open: ma t/m do: 09:00-17:00u | vr: 09:00-12:00u
De Eijnderic is gevestigd in Heesch, Nistelrode en Heeswijk

Oproep voor grandioze kunstmarkt

BERLICUM/BERNHEZE - **Op 8 juli wordt er wederom een grandioze kunstmarkt georganiseerd in Berlicum van 12.00 tot 17.00 uur.**

In de organisatie hiervan zitten onder andere Leonie Dekker en Ans van Aar, beide woonachtig in Heeswijk-Dinther. Voor deze kunstmarkt zijn zij op zoek naar andere kunstvormen. Hieronder wordt onder andere verstaan: creatieve menselijke uitingen zoals theater, mime, muziek, dans, literaturen en poëzie. Heb je interesse meld je aan via info@kunstmarktberlicum.nl.

BAKKERIJ LAMERS DE BAKKERS
COLUMN

LAMERS TRADITIONALS, VERREKTE LEKKER!

En dan is het alweer bijna februari. Januari, een maand van goede voornemens en rust na de decembermaand met zijn heerlijke tradities.
Over tradities gesproken…
Een traditie (Latijn: trádere, overleveren) is een gebruik of gewoonte die van de ene generatie op de andere wordt doorgegeven. De functie hiervan is het in stand houden van de maatschappelijke stabiliteit. Tradities kunnen als waardevol worden beschouwd. Hoewel tradities statisch kunnen lijken, veranderen en vernieuwen deze voortdurend.
Traditie is ook het doorgeven van bepaald cultureel erfgoed. Denk aan het Brabantse Worstenbroodje.
Sinterklaas, Kerst, Moederdag zijn wel de bekendste, maar zelfs beschuit met muisjes, speculaas en peperkoek horen bij de 100 meest bekende tradities. Zo komen er ook nieuwe bij, te denk aan Blue Monday, de meest deprimerende dag van het jaar.
Is het onzin of voel je je ook echt zo down? We hebben die dag wel veel chocolade verkocht, want dat helpt zegt men :-)
Zo hebben we zelf ook tradities geïntroduceerd, als je slaagt trakteer je… chocoladebollen! Vaderdag, dan bakken we stoer bierbrood. Moederdag starten we met aardbeienvlaaien en alles wat rood is, want dat is de kleur van de liefde…

Eind mei is er weer Heerlijk Heesch, ook iets wat een traditie lijkt te worden. Met de zomervakantie hebben we de Sixpack in onze winkels. Oktober is de oogstmaand en zo vallen we dit jaar van de ene in de andere traditie…
De eerstvolgende die op het programma staat, is carnaval met zijn mis waar de zegen wordt gegeven voor een prachtig feest waar jong en oud aan mee mag doen.
Wij springen daar natuurlijk graag op in en maken gebakjes die ook een gewoonte aan het worden zijn. Het Hisse Krulkuntje, mooie roze varkensbilletjes die passen bij de Heesche carnaval in het Krullendonk. Of in Oss d'n Ossekop voor in het Ossenkoppenrijk. Beide gebakjes zijn gemaakt van een luchtige cake met aardbeienslagroom en afgewerkt met marsepein.
Niet van die zoete maar de echte marsepein, en de aardbeien komen van het land Verkuijlen. In de zomermaanden koken we daar heerlijke coulis van.
Voor carnaval hebben traditiegetrouw de blauw-gele ballonnen voor de prikactie in de winkel hangen en natuurlijk onze gebruikelijke combinatie van witte bollen en eieren in de aanbieding.

In onze bakkerij bakken wij naar de aloude recepturen en blijven we bakken volgens het traditionele ambacht.
En houden we vooral het spreekwoord van mijn schoonvader in ere: 'de klant is niet gek in de bek'. Want zoals wij altijd zeggen: "Het moet verrekte lekker zijn". Met minder nemen wij geen genoegen.

Mooi dat tradities zo blijven groeien ik houd ervan!
Groet Ilse, de bakkers Lamers

Stichting Kloosterkapel Vorstenbosch
culturele educatieve ontmoetingsplaats

Kloosterkapel kunst- en cultuuragenda:

Vrijdag 17 februari: Dag met Familieopstellingen door Juno Welter. Bij familieopstellingen wordt er van uitgegaan dat ieder mens deel uitmaakt van een groter geheel, een systeem, zoals je huidige gezin, je familie en je werkomgeving. Tijdens een opstelling wordt er gebruikgemaakt van representanten. Een representant is een persoon, die voor de tijd dat de opstelling duurt, in de schoenen gaat staan van bijvoorbeeld een moeder of grootvader van de persoon, die de opstelling heeft aangevraagd.

IEDER MENS MAAKT DEEL UIT VAN EEN GROTER GEHEEL

Representant zijn is een prachtige manier om de kracht van een opstelling te ervaren. Van 10.00 tot 17.00 uur, kosten € 25,- voor een representant en € 90,- voor het inbrengen van een probleem.

Info en aanmelden bij Margareth Bloemen, tel. 06-82350099.

Aanmelden of meer informatie: www.kloosterkapelvorstenbosch.nl / info@kloosterkapelvorstenbosch.nl

Lopen voor een betere toekomst

NISTELRODE – **Al langere tijd had Eric Bremmer twee grote wensen: het lopen van de Camino Francés en vrijwilligerswerk verrichten. De Camino Francés is een pelgrimstocht van zo'n 800 kilometer, van Saint-Jean-Pied-de-Port in Frankrijk tot aan Santiago de Compostella in Spanje. En nu heeft hij een manier gevonden om de Camino Francés te lopen en een bijdrage te leveren aan het werk van een vrijwilligersorganisatie.**

Eric Bremmer *Tekst: Tamlyn van Lanen Foto's: Ad Ploegmakers*

"Ik heb altijd al vrijwilligerswerk willen verrichten in het buitenland, om zo mijn steentje bij te dragen aan organisaties die ik een warm hart toedraag", legt Eric uit. "Maar de Camino Francés lopen heeft mij ook altijd aangetrokken. Ik wandel graag en veel en met zo'n tocht kan ik mezelf op de proef stellen." En nu heeft hij besloten de twee te combineren. De tocht loopt hij in ruil voor sponsorgelden die gedoneerd worden aan Unicef, Save the Children en War Child.

Zelf heeft Eric zes kinderen, waarvan er vier geadopteerd zijn. Het spreekt dan ook voor zich dat hij juist voor die drie organisaties kiest om te sponsoren. "Kinderen zijn onze toekomst, zij moeten dan ook de kans krijgen om een mooie toekomst op te bouwen. Die organisaties kunnen kinderen die in allerlei ongewenste situaties zitten helpen aan een betere toekomst", licht hij toe. De opbrengst wordt verdeeld over de drie organisaties. "Mijn doel is om minimaal € 20.000,- op te halen."

Eric kijkt erg uit naar het lopen van de tocht. "Ik doe het ook om mezelf beter te leren kennen. De kortste etappe is 11 kilometer en de langste etappe is zo'n 30 kilometer. Ik start met een etappe van 26 kilometer door het Pyreneeën-gebied. In totaal loop ik zes weken, met vier rustdagen." Om de tocht zo soepel mogelijk te laten verlopen heeft hij reisorganisatie 'Spain is More' ingeschakeld, die onder andere gespecialiseerd is in de Camino Francés reizen. De reis betaalt Eric uit eigen zak: "Al het geld dat ik ophaal komt ook 100% bij de drie organisaties terecht."

> **"Hij loopt de tocht voor Unicef, Save the Children en War Child**

Op www.doneeractie.nl heeft Eric zijn eigen pagina aangemaakt. Hier kan gedoneerd worden, kun je zijn hele verhaal lezen en staat meer informatie over de drie doelen die hij steunt. Als je zoekt op 'Bremmer' kom je bij zijn pagina terecht en kun je direct doneren.

WAR child
DOE MEE. SAMEN HALEN WE DE OORLOG UIT EEN KIND.
WWW.WARCHILD.NL

Save the Children

in actie voor unicef
unicef unite for children

Column D'n Blieker

Tim Wijnen beschrijft zijn unieke kijk op dagelijkse herkenbare belevenissen.

Kolonisten

Een half uurtje zijn we bezig en de avond is voor mij al verpest. Klinkt best leuk hoor, zo'n uitnodiging voor een spelletjesavond, maar dan moet ik wel inspraak hebben in de spelletjeskeuze. Want ik moet wel een relatief grote kans hebben om te winnen. Nu hebben ze gekozen voor Kolonisten van Catan. Juist in dat spel wordt er geen triviale kennis gevraagd, maar het komt voor mij neer op ordinair geluk. En vooruit, een bepaalde strategische kennis en vooruitziende blik. Nu sta ik als beginneling zwaar voor schut. Voordat ik het spel door heb, sta ik al op een kansloze achterstand.

'Alle begin van een nieuw spelletje is moeilijk'

Net voordat mijn tegenstanders me alle hoeken van het speelbord hebben laten zien en er met de makkelijke winst vandoor gaan, beginnen ze al over het tweede partijtje. Dat zou wel spannender moeten worden, want alle begin van een nieuw spelletje is moeilijk. Ik counter meteen met de opmerking dat ik toch echt bij mijn eerste potje 'mens erger je niet' een professional was, dus dat het niet voor elk geluksspelletje op gaat. Ik kreeg meteen de hoon van de hele tafel over me heen dat ik het intellectuele Kolonisten vergeleek met een spelletje dobbelen voor beginners.

Ik voel me weer acht jaar en ik heb al een paar keer op het punt gestaan per ongeluk het speelbord van tafel te mikken. Het liefst zo hard dat het bord of de noodzakelijke attributen niet meer te hergebruiken zijn en we kunnen overstappen op iets anders. Ik heb Triviant en 30 Seconds net in de kast van de gastheer zien staan, dus een ander en leuker spelletje zou een mogelijkheid zijn. Verveeld luister ik naar de uitleg van de Kolonisten-experts tegenover me. Hun enthousiasme over het spel kan ik alleen maar verklaren omdat ze aan de winnende hand zijn. Snap ik, dan is elk spelletje de moeite waard.

blieker@bernhezemedia.com

Jouw stem telt...
MooiBernheze VERKIEZINGSEVENT & dtv DEBAT
Vrijdag 16 maart
Aanvang: 18.00 uur
CC Nesterlé Nistelrode

Stap over en krijg € 50 cadeau*
RegioBank meest klantgerichte en klantvriendelijkste bank
Hulp bij overstappen
Een Zelfstandig Adviseur die u kent
Internet Bankieren en een handige app
Welkom!
van heck
Van Heck Assurantiën
't Dorp 124
5384 MD Heesch
T 0412 - 45 20 03
E info@vanheckassurantien.nl
I www.vanheckassurantien.nl
Wij zijn uw bank. RegioBank

ZORG EN HULP

Spoed, als elke seconde telt
Alarmnummer Brandweer, Ambulance en Politie 112
Doven en slechthorenden spoedeisende hulp 0900-8112
Geen spoed
Brandweer 0412-458888
Politie 0900-8844
Politie doven en slechthorenden 0900-1844
Huisartsenpost 0900-8860

BERNHEZE
Ons Welzijn 088-3742525
info@sociaalteambernheze.nl
www.ons-welzijn.nl
THUISZORG PANTEIN
Voor al uw zorgvragen 0900-8803
www.thuiszorgpantein.nl

HEESCH
Huisartsen
Huisartsenpraktijk P.J.A. van der Burgt
Langven 24, 0412-453798
Spoed overdag: 0412-455282
Huisartsenpraktijk De Zwaan en Van Sonsbeek
Schoonstraat 21
0412-450802
Spoed overdag: 0412-450802
Huisartspraktijk L. van Cruchten
't Dorp 37, 0412-451355
Spoed overdag: 0412-454945
Mw. N.A.M. Hiemstra
Hoogstraat 1a, 0412-451380
Spoed overdag: 0412-452739
Apotheek
BENU Apotheek Heesch
open ma.-vr. 8.00-17.30 uur
zaterdag 11.00 - 13.00 uur
0412-451971
BrabantZorg
Locatie: Heelwijk en Thuiszorg Heelwijk/Laarstede
Mozartlaan 2, 0412-465500
www.brabantzorg.eu

HEESWIJK-DINTHER
Huisartsen
Huisartsenpraktijk De Vrij-Kesselaer
Plein 1969 13b, 0413-292350
Spoed overdag: 0413-292730
Huisartsenpraktijk Heilaren
Heilarensestraat 64
0413-292922
Spoed overdag: 0413-293393
Apotheek
Apotheek Heeswijk-Dinther
Plein 1969 13a
Open ma.-vr. 8.30-18.00 uur tussen 12.30 en 13.30 uur gesloten. Buiten openingstijden voor spoedeisende recepten kunt u naar de Regioapotheek in Bernhoven, naast de hoofdingang van het Ziekenhuis Bernhoven Uden. 0413-408780.
Laverhof
Locaties Cunera, De Bongerd en ondersteuning thuis
Zijlstraat 1, tel.: 0413-298100

NISTELRODE / VORSTENBOSCH
Huisartsen
Huisartsenpraktijk Nistelrode
Beekgraaf 58a. 0412-611250
Apotheek
Apotheek Nistelrode
open ma.-vr. 8.30-17.30 uur
zaterdag 11:00-12:00 uur
buiten openingstijden voor spoedeisende recepten bij de Regioapotheek in het Ziekenhuis Bernhoven.
0413-408780.
BrabantZorg
Locatie: Laarstede en Thuiszorg Heelwijk/Laarstede
Laar 40, 0412-407020
www.brabantzorg.eu
Verloskundige Nistelrode-Heesch
Verloskundige praktijk NOVA
Mozartlaan 2 Heesch
0412-646839
spoed: 06-53673167
www.novaverloskundigen.nl

LOOSBROEK
Huisartsen & Apotheek vindt u onder meer in Heeswijk-Dinther & Nistelrode. De huisartsen uit de regio draaien diensten in Loosbroek.

Stephanie van Kempen

Column

Wolbert Fysio
CENTRUM VOOR FYSIOTHERAPIE SPORT & BEWEEGZORG

Schouderklachten

Schouderklachten komen erg veel voor, 31% van de bevolking heeft hier last van. Zelfs 35 op de 1.000 mensen die de huisarts bezoeken, doen dit vanwege klachten in het schoudergebied. Om deze reden hebben we gespecialiseerde fysiotherapeuten om u van deze klachten af te helpen.

> 'Het trainen van de schouder een van de belangrijkste behandelmethodes om de pijnklachten in de schouder te laten verdwijnen'

In tachtig procent van de gevallen is er niets ernstigs aan de hand. Wat kan de fysiotherapeut daar dan aan doen?
Vaak zijn de pezen in de schouder de boosdoener. Soms is het een overbelasting waardoor ze pijn geven, maar het kan ook zijn dat een kalkdeeltje of ontsteking zorgt voor de klacht. De fysiotherapeut zal eerst vragen stellen om erachter te komen of er aan een spier, pees, gewricht of zenuw gedacht moet worden. Daarna zal er een lichamelijk onderzoek plaatsvinden om duidelijkheid te krijgen om welk weefsel het gaat en in hoeverre het is aangedaan. Indien het lichamelijk onderzoek niet voldoende duidelijkheid geeft, kan dit ondersteund worden met echografisch onderzoek.

In veel van deze gevallen is het trainen van de schouder een van de belangrijkste behandelmethodes om de pijnklachten in de schouder te laten verdwijnen. De fysiotherapeut begeleidt u hierin en past de oefeningen aan om het herstel zo spoedig mogelijk te laten verlopen. Uw lichaam zorgt er namelijk voor dat de klachten verdwijnen, alleen is het belangrijk dat het lichaam hiervoor ook de mogelijkheid krijgt. Indien nodig kan de fysiotherapeut met 'hands-on' technieken wat herstelbevorderende technieken uitvoeren om te helpen bij het herstelproces.

Herkent u zich in dit verhaal? Neem dan contact met ons op.

MTC
MedischTrainingsCentrum Bernheze
Praktijk voor KINDER-FYSIOTHERAPIE
H. Stokstraat 4 - 5473 GL Heeswijk-Dinther
0413-228509 - info@mtc-bernheze.nl – www.mtc-bernheze.nl

Annelies beleeft een succesvolle primeur met het oplaadevent
'kracht van de natuur'

V.l.n.r.: Annelies, Lorraine en Erna

NISTELRODE/VORSTENBOSCH - **Dat de wet van de aantrekkingskracht werkt, heb ik zelf weer eens mogen ervaren. De energie die je uitstrooit, trekt gelijkgestemden aan. Na 26 jaar ondernemen in beauty, heb ik de verdieping opgezocht om masterclasses en events te gaan verzorgen omtrent beauty, mind en health. Dit doe ik met een missie, om mensen in hun kracht te zetten en te laten stralen. Mijn kennis delen, verbinden en samenwerken.**

Afgelopen donderdag beleefde ik mijn primeur, en het overtrof mijn verwachtingen. In de prachtige ambiance van The Duke presenteerde ik samen met Lorraine Vesterink het oplaadevent.
Met het doel om vrouwen even te laten ontsnappen aan de hectiek van het leven, om ze te verwennen en om ze te inspireren. Om even terug te gaan naar onze kern, waar het allemaal om gaat en hoe we ons voelen, over onze natuur en dat alles draait om de keuzes die we zelf maken, ongeacht de omstandigheden.

Vrouwen zijn geneigd de ander hoger te waarderen dan zichzelf, of beter voor anderen te zorgen dan voor zichzelf. En niet te vergeten over wat de natuur ons allemaal te bieden heeft. Het geheel werd opgeluisterd door zang van Lorraine over powerwomen en zelfs een meditatie. Dicht bij de natuur, dicht bij onszelf. Met twee voeten op de grond. Voor schoonheid van binnen en buiten.

De wet van de aantrekkingskracht zorgde voor een uitverkochte zaal van 85 enthousiaste vrouwen, fijne samenwerking van bedrijven, een goed gevulde goodiebag en niet te vergeten de geweldige verzorging door het team van The Duke.

De overweldigende reacties bevestigen voor mij dat ik de juiste weg ben ingeslagen, die smaakt naar meer. Wilt u volgende keer ook op de hoogte zijn? Volg ons dan op Facebook of bezoek www.natuurlijkannelies.nl

Annelies

ZEGERS OPTIEK
Alle monturen zijn geprijsd inclusief ENKELVOUDIG ONTSPIEGELD glas
't Dorp 30a - 5384 MA Heesch - 0412-473320 - www.zegersoptiek.nl

Diamanten bruidspaar Piet en Dora Hendriks

Piet en Dora Hendriks

Tekst: Tamlyn van Lanen Foto's: Ad Ploegmakers

NISTELRODE – **Op 29 januari was het precies 60 jaar geleden dat Piet Hendriks en Dora Verhoeven elkaar het ja-woord gaven. Vijf dagen eerder trouwden zij voor de wet, maar net als ieder bruidspaar uit die tijd houden zij de datum van het trouwen voor de kerk aan. Zij hebben een zoon en twee dochters, drie kleinkinderen, twee achterkleinkinderen en drie stiefkleinkinderen.**

Ze leerden elkaar al vrij jong kennen. Piet was een kameraad van een van Dora's broers en Dora was bevriend met een zus van Piet. Allebei zijn zij echte 'Ujese', maar na hun trouwen zijn zij in het ouderlijk huis van de moeder van Piet gaan wonen op Menzel. "Dat konden we huren en in de tussentijd gingen we op zoek naar een plek waar we zelf een huis konden bouwen", vertelt Piet. En de plek om een huis te bouwen vonden zij aan de Kromstraat.

> **"Ieder moet gewoon ook zijn eigen ding blijven doen**

Het huis aan de Kromstraat, waar het echtpaar nu nog woont, heeft Piet zelf gebouwd. Hij was in zijn werkzame leven timmerman en vond na zijn werkzaamheden nog tijd om 's avonds het huis te bouwen. Na zo'n anderhalf jaar was het huis klaar. En nog hobbyt Piet graag.

"In de schuur wat dingen maken zoals fotolijstjes of in de tuin bezig zijn doe ik nog steeds graag", zegt Piet.

En als hij buiten niet bezig is maakt hij sudoku's. "Je moet gewoon lekker bezig blijven. Stilzitten is ook niks!"

Burgemeester Marieke Moorman met Piet en Dora

Dora heeft altijd thuis voor de kinderen en het huishouden gezorgd. Ze was ook naaister aan huis maar nadat de kinderen er waren deed ze dit vooral nog voor zichzelf. "Dan maakte ik wat kleding voor de kinderen of voor mezelf. En nu maak ik nog wel eens kleine dingen, als er bijvoorbeeld een knoopje los is of een rits stuk."
Ze zorgt er ook voor dat ze actief blijft. "In april zit ik al 50 jaar bij de gym en ik doe ook al zo'n 25 jaar aan yoga. Dan ben ik twee keer in de week lekker een uurtje aan het sporten."

Hoewel de twee al 60 jaar getrouwd zijn, zijn zij nog steeds blij met elkaar. En hoe dat zo komt, is volgens de twee heel simpel. "Het is geven en nemen", zegt Dora. "Ieder moet gewoon ook zijn eigen ding blijven doen", zegt Piet.

Volgens de twee zijn dat de belangrijkste ingrediënten voor een lang en gelukkig huwelijk.

PAROCHIENIEUWS

Cursus Icoonschilderen

BERNHEZE/VEGHEL - **Vanwege het succes van vorig jaar organiseert de parochie De Goede Herder opnieuw een cursus icoonschilderen. Dit keer doet zij dat in samenwerking met de Franciscusparochie uit Veghel en gaat het niet om drie, maar om tien bijeenkomsten, telkens op de dinsdagmiddag. De cursus start op 6 februari.**

Het schilderen van iconen is van oudsher 'monnikenwerk'. De eerste icoonschilders waren monniken. Iconen worden ook wel 'vensters op de eeuwigheid' genoemd. Zij laten als het ware een stukje van de hemel zien.

ERVARING MET SCHILDEREN IS NIET NOODZAKELIJK

Het maken van iconen is dan ook een spirituele en bezinnende bezigheid. Mariëta Rotariu, geboren in Roemenië, leert jou de basistechnieken van het icoonschilderen naar oude tradities. Ervaring met schilderen is niet noodzakelijk, wel het verlangen om tijdens de lessen in stilte te werken.
Het aantal cursusplaatsen is beperkt, er kunnen maximaal tien mensen deelnemen. De kosten bedragen € 255,- per persoon, exclusief de materialen. Voor beginners bedragen de materiaalkosten ongeveer € 45,-.

Geïnteresseerden uit Geffen, Heesch, Nistelrode, Nuland, Vinkel en Vorstenbosch kunnen zich opgeven via de parochie De Goede Herder, a.bergsma@parochiedgh.nl of via 0412-451215. De cursuslocatie is afhankelijk van waar de deelnemers vandaan komen.

Ontdekkingsreis voor mensen die nieuwsgierig zijn

Voor wie het christelijk geloof wil (her)ontdekken

HEESCH/BERNHEZE – **De beelden en verhalen van het christelijk geloof zijn doorgegeven en telkens opnieuw levend geworden voor mensen op vele plaatsen, in allerlei omstandigheden, tot op vandaag.**

Wat doet het met ons als we onszelf terugvinden in Bijbelverhalen, rituelen, heilige plaatsen en de ontmoeting met bevlogen mensen? Welke nieuwe inzichten en mogelijkheden levert deze ervaring op? Deze vragen staan centraal tijdens de verdiepingsavond over het Christendom van de parochie De Goede Herder (Geffen, Heesch, Nistelrode, Nuland, Vinkel en Vorstenbosch) die wordt gehouden op dinsdag 6 februari om 20.15 uur.

Het is een virtuele ontdekkingsreis voor mensen die nieuwsgierig zijn naar het geheim achter de dingen, en die welbewust op reis willen gaan om hun relatie met het geloofsverhaal te (her) ontdekken. Ga op reis en laat je raken, voor het eerst of opnieuw, door de verhalen en de vergezichten van het Land van Geloven. Het Christendom heeft de mens van nu zeker nog iets te vertellen. Start je geloofsleven

of verfris je kennis en doe eens nieuwe inspiratie op voor je geloof. Vooraf aanmelden is niet nodig. De locatie is de St. Petrus' Banden kerk aan de Kerkstraat 2 in Heesch. De toegang is gratis. Je bent van harte welkom!

Voor meer informatie bel 0412-451215 of stuur een mailtje naar a.bergsma@parochiedgh.nl.

Weg met het liefdadigheidsframe; kies voor optimisme

GEFFEN/BERNHEZE – **De wereld staat er op veel fronten beter voor dan een paar decennia geleden, maar veel mensen weten dat niet. De vele sombere berichten in de media maken mensen passief en moedeloos. Dat tij wil 'World's Best News' keren.**

Met informatie over vooruitgang hoopt deze internationale beweging van journalisten mensen te inspireren en betrokken te houden bij wereldwijde ontwikkelingen. Marianne Lamers van World's Best News geeft dinsdag 20 februari om 20.00 uur een lezing en workshop bij de Parochie De Goede Herder, de parochie waartoe de kerken in Heesch, Nistelrode en Vorstenbosch behoren.
Op deze dag, die is uitgeroepen tot Internationale dag van de Sociale Rechtvaardigheid, spreekt Lamers over de vooruitgang die mede door ontwikkelingshulp wordt geboekt in lage inkomenslanden.

De bijeenkomst is bedoeld voor hulporganisaties en anderen met belangstelling voor ontwikkelingssamenwerking. Als we het over ontwikkelingssamenwerking hebben, vertellen we elkaar doorgaans over de armoede daar en over hoe wij hen kunnen helpen zich te ontwikkelen. Liefdadigheidsframe wordt dat door deskundigen genoemd; het drijft op onze hulpvaardigheid en hun afhankelijkheid. Mensen uit onze omgeving raken daardoor niet meer geïnteresseerd. Hoe betrek je hen dan? Marianne Lamers vertelt ons over de veranderende visie op ontwikkelingssamenwerking. Inspirerend en direct bruikbaar in een eigen campagne. Kies voor optimisme, want de toekomst ligt open. Het besef dat er nog niets is beslist, verplicht je om er iets aan te doen.
De bijeenkomst vindt plaats in de kerk in Geffen aan de Kloosterstraat 7. Er zijn geen kosten aan verbonden. Wel moet je je opgeven. Dat kan tot uiterlijk 16 februari door een mailtje te sturen naar a.bergsma@parochiedgh.nl.

Antoine Bodar in gesprek met Hella van der Wijst en Arthur Hegger over 'Droef gemoed'

HEESWIJK-DINTHER - **Antoine Bodar is 's lands bekendste priester: veel aanwezig in de media, zelden verlegen om een mening en altijd bereid om een lastig standpunt te verdedigen. Minder bekend is het dat hij, net als velen, kampt met terugkerende perioden van depressie. Hij loopt daar ook niet zo mee te koop.**

In 'Droef gemoed' deelt hij deze verlammende gevoelens en vertelt hij daarover op zijn eigen wijze. In de gesprekken die hij voerde met Nels Fahner komen allerlei aspecten van depressie aan de orde: de voorbodes, de gevaren, de omgeving, je geloof, enzovoort. Bodar spreekt openhartig en reikt de lezer praktische adviezen aan. Een persoonlijk boek over een actuele kwestie.

Presentatie 'Droef gemoed' van Antoine Bodar
Datum: zaterdag 3 februari.
Plaats: Abdij van Berne, Abdijstraat 49, Heeswijk-Dinther.
Aanvang: 14.00 uur, zaal open om 13.30 uur.

Programma
14.00 uur: Welkom, overhandiging eerste exemplaren aan Antoine Bodar, Arthur Hegger en Hella van der Wijst door uitgever Arjen van Trigt (uitgeverij Meinema).
14.20 uur: Lezing /reflectie door Arthur Hegger, psychotherapeut, over 'Droef gemoed'.

HIJ KAMPT MET TERUGKERENDE PERIODEN VAN DEPRESSIE

14.40 uur: Hella van der Wijst (presentatrice, journalist en programmamaker) interviewt Antoine Bodar.
15.10 uur: Antoine Bodar signeert zijn boek in boekhandel Berne.
'Droef gemoed' is een uitgave van uitgeverij Meinema, telt 80 pagina's en kost € 9,99.

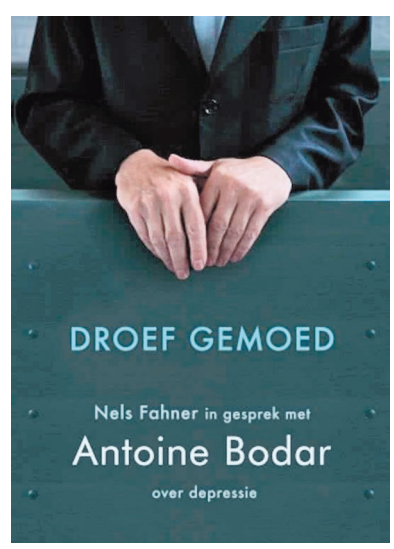

ISBN 978-90-2114-495-5
De entree voor deze avond is € 10,- en dat is inclusief consumptie. Plaatsen kunnen gereserveerd worden via activiteiten@bernemedia.com.

Koninklijke Slagwerkgroep St. Willibrord naar NK Assen

HEEWIJK-DINTHER – **Zaterdag 3 februari is het zover. Jo van der Pas (61) en Hein Verhallen (14) kijken er samen met de rest van hun 23-man sterke groep al weken naar uit. "Sommigen van ons zijn hier de laatste tijd wel vier keer in de week zoet mee." Jo heeft het over het Nederlands Kampioenschap in Assen waar de Koninklijke Slagwerkgroep van de Koninklijke Fanfare St. Willibrord in de tweede divisie uit mag komen. Onder leiding van Wim van Zutphen gaat de groep daar drie stukken spelen, waarbij het de kunst is om de emotie van het verhaal goed te laten horen. De muziekliefhebbers kunnen het even opzoeken, de stukken die ze ten gehore gaan brengen zijn: 'Broederschap der Zalige Doodstrijd', 'Schindler's List' en 'Marching Season'.**

Jo speelt de pauken en bass drum en Hein speelt de kleine trommel (snare-drum) en het klokkenspel, bij ieder stuk komen daar nog kleine dingetjes bij

Tekst en foto's: Eline Sigmans

Voor Hein, het jongste lid van de slagwerkgroep en een heus talent volgens Jo, is het de eerste keer dat hij mee mag naar een NK. Voor Jo is het de vierde en laatste keer. Bij zijn eerste NK, vele jaren geleden, gaf Jo zelfs nog les aan Wim, die hem nu dirigeert.

> "We hebben vertrouwen in ons kunnen

Op de vraag welke prijs haalbaar is, denken beide mannen geen seconde na. Jo: "Anderhalve maand geleden vond het concours plaats, daar hebben we promotie behaald en dan word je uitgenodigd voor het NK. Omdat er tussen dat concours en het NK zo weinig tijd zat, hebben we gezamenlijk een besluit moeten nemen: óf we doen het en we doen het goed, óf we doen het helemaal niet. We hebben voor de eerste optie gekozen en nu staan alle neuzen dezelfde kant op, anders is het geen haalbare kaart. We besteden onze tijd goed aan repetities om uiteindelijk met de hoogste prijs naar huis te gaan. Ik moet daarbij wel zeggen dat het belangrijk is dat je naasten hier ook achter staan. Je bent veel van huis."

> 'Vooral onze programmakeuze is goed, we lijken wel een heel orkest'

Hein en Jo vinden het wel lastig om in te schatten wat de jury zal verwachten, daarom trekken zij alles uit de kast. "Vooral onze programmakeuze is goed, we lijken wel een heel orkest en betrekken er andere muzikanten met melodische instrumenten bij." In één partij zal Hein een klein solo stuk spelen. Spannend vindt hij het niet: "Ik heb er eigenlijk alleen maar heel veel zin in." Op de vraag wat Jo Hein nog zou willen meegeven, zegt hij: "Het leukste en belangrijkste is dat je relaxed kunt spelen en dat je uitgaat van je eigen kunnen.

Er is altijd wedstrijdspanning, maar de groep en het samenspel zitten goed in elkaar. We hebben er alles voor gedaan en we hebben vertrouwen in ons kunnen. Rest alleen nog de ondersteuning door de supportersclub en hun spandoeken."

Mooi KBO Bernheze

KBO VORSTENBOSCH
Jaaroverzicht 2017

Presentatie drielandenreis KBO

NISTELRODE/VORSTENBOSCH - **KBO Senioren Vorstenbosch en KBO Nistelrode organiseren in samenwerking met EMA Reizen een presentatie over de vijfdaagse Drielandenreis naar België, Duitsland en Luxemburg van 24 juni tot en met 28 juni.**

Het hotel waar tijdens de reis verbleven wordt, hotel Zum Buchenberg, is een sfeervol familiehotel gelegen in de prachtige natuur van de Belgische Eifel.

Op maandag 19 februari zal EMA-directeur John van Dinten een presentatie komen geven over bovengenoemde reis.
De informatieochtend begint om 10.00 uur en zal plaatsvinden in Vorstenboch in gemeenschapshuis De Stuik aan de Schoolstraat 14. Gratis koffie en thee staan klaar en breng gerust ook vrienden en/of kennissen mee.

KBO Heesch biedt 'Elk Wat Wils'

HEESCH - **Heb je belangstelling voor toneelspelen? Dan kun je bij het welbekende 'Jong van Harte' terecht. Zij zijn druk doende om op tijd de voorstelling van 6 en 7 april in de vorm van een spetterende revue op de planken te zetten met zang onder leiding van Henri van den Helm.**

Dat wordt een gezellige middag met leuke schetsjes en passende liedjes die je vast allemaal kent. Het wordt lachen geblazen! Tot begin april wordt er nog goed geoefend om een humorvolle middag neer te zetten. Belangstelling gekregen? Met vragen of om je aan te melden kun je terecht bij Harrie Govers, 06-26816688 of bij Theo Engels, 06-12817331.

DE GESCHIEDENIS VAN DE OORLOG 1940-1945

Ga je liever een middag op reis? Ook dat is geen probleem. Deze keer hebben we een half dagje in het oorlogsmuseum in ons Brabantse Overloon gepland. Voor velen bekend maar nog altijd indrukwekkend. Het museum heeft de presentatie aangepast; alle pantservoertuigen, tanks en ander materiaal staan nu binnen. Ook is er nagemaakt hoe het voelt om een bominslag in een schuilkelder mee te maken. De geschiedenis van de oorlog 1940-1945 blijft de moeite waard. Zin om mee te gaan? Inschrijven kan op woensdag 21 februari van 13.30 tot 14.30 uur in CC De Pas. De kosten zijn € 26,- voor entree, vervoer en koffie met gebak.
De museumjaarkaart is geldig (dan zijn de kosten € 11,-). Op 28 februari verzamelen om 12.30 uur bij de kerk. We zijn rond 17.45 uur terug. Meer informatie bij Walther Bax, 0412- 452204 en Ad van Nuland, 0412-452645.

Jaarvergadering KBO Vorstenbosch

VORSTENBOSCH - **De voorzitter van KBO Vorstenbosch opende op woensdag 24 januari de jaarvergadering, die goed bezocht werd, met een inleidend woord over de renovatie van de soosruimte.**

Hij dankte iedereen die eraan mee heeft gewerkt en beloofde hier eind februari op terug te komen.

Via de notulen, het jaarverslag en het financiële overzicht werden de leden bijgepraat over het gevoerde beleid. Alle verslagen werden door de leden goedgekeurd.

AGNES VAN BRAKEL EN GERRIT VERHOEVEN BEDANKT

Tijdens de bestuursverkiezingen is afscheid genomen van penningmeester Agnes van Brakel en secretaris Gerrit Verhoeven. Beiden werden door de vergadering hartelijk bedankt voor hun inzet en zij kregen bloemen en een attentie aangeboden. Gerrit, die twaalf jaar KBO-bestuurder was, mocht namens KBO Brabant

Gerrit Verhoeven met de zilveren speld en oorkonde
Foto: Jo van den Berg

een zilveren speld met oorkonde in ontvangst nemen. Na dit afscheid zijn Fien Versantvoort en Adrie van der Heijden als de nieuwe bestuurders toegetreden.

Tijdens de pauze werd een PowerPoint jaaroverzicht 2017 gedraaid. Aan het einde van de vergadering brachten twee Rabobank medewerksters een prima bijdrage over 'Veilig Bankieren' en alle digitale valkuilen.

Na afloop bedankte de voorzitter, mede namens het bestuur, iedereen voor hun inzet en medewerking.

Carnavalsnieuws

Weverszittingen: Pronken met talent

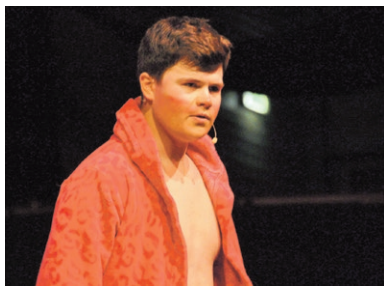
Geert: Uit de to(o)n geproat

Jong Belegen: Anke, Mirjam en Erna

Chieleke alias Pieter

Foto: ©DMBK en Yvonne Rosenhart

NISTELRODE - **Het was een onvoorspelbare avond met spreekstalmeester Gert-Jan Hermes die zijn debuut maakte. De Weverszitting met veel dans en lach werd na afloop bestempeld als 'een mooie onderhoudende avond'.**

De Dûrskes verzorgden de opening. Na de opkomst van de 'schoonste, de knapste, mooiste en belangrijkste mens van Nisseroi' kon de avond beginnen.

Met Nisseroise dansers, zoals de Dansgarde en Huppels, Dance Team Nistelrode en ballet van Hanneke van der Stappen. En als Ex&Ex lieten ook ex-Prins Frenk en ex-adjudant Stefan van zich horen in YMCA. De slagwerkgroep met als 'luchtdrummer' Timo Pennings zorgde voor een mooi stukje muziek.

Hansi, alias Hertwin van der Wijst en de Brallies zorgden dat de handen de lucht ingingen.

Ook muzikaliteit van 'Jong Belegen' met verrassende weetjes, maar ook meerstemmige liedjes. 'Uit de to(o)n geproat': Geert Herckenrath, Niek Leenders en Indy Herckenrath hadden de krachten gebundeld. Humoristisch en vol lef vertelden ze via WhatsApp hun onderwerpen.
D'n buut van Pieter Meulendijks als 'Chieleke' werd in de ton gedaan. Hij had de lachers op zijn hand. Muziekkapel De Dûrzakkers, Gert-Jan Hermes en Martijn Timmers gaven een demonstratie ten beste van de 'Cantus'. Met deze demo werd de feeststeer alvast opgewarmd, waarna nog een keer alle artiesten tijdens de finale op het podium kwamen.

Een bijzondere zitting die na de finale feilloos overging in een stevige, gezellige afterparty.

Pierehappertjesfestijn: Griezelbosch

PIERENSLIKKERSRIJK - **Onder toeziend oog van Jeugdprins Toon, -prinses Sil, -adjudant Willem en Raad traden 117 artiesten (vanaf groep 3 tot 16 jaar) op tijdens het Pierehappertjesfestijn met dit jaar als thema Het Griezelbosch. De show werd dit jaar gepresenteerd door een akelig goed duo, bestaande uit Willem van Lankveld en Maud Timmermans, die dit op een enthousiaste, gezellige en griezelige manier heeft gedaan.**

Nadat de huppelpierkes de show hadden geopend kreeg het publiek een gevarieerd programma met veel dans, muziek en een lach voorgeschoteld. Er waren The Bucketbeats, D.V.Z.W. en Jouke with tape on her face met gruwelijk goede special effecten. Erna en Bertha en Formule 1 geeft je vleugels lieten acteer- en praatkunsten zien waarin gelachen werd om de humor die zij in Griezelbosch naar voren brachten.

Verschillende dansgroepen waaronder het feestteam, dwergen, vliegermeiden, V.E.L.T., stoere jongen, hippe meiden en the zombigirls stonden op het gruwelijk eng programma. Groep 7 ging knallen met hun carnavalsnummer van 2018. Kortom: veel prachtig gegriezel in het Pieregat.

Gedurende de hele show waren De Pierebloazers erbij voor de muzikale ondersteuning. Na twee keer een ruim twee uur durende voorstelling zat het er weer op. Het was grandioos en iedereen had gezorgd voor een fantastische show in Griezelbosch.

Foto's zijn te vinden op www.piereslikkers.nl.

compleet in
posters en XL-prints

Jij vraagt om een poster, wij vragen hoeveel je er wilt. Posters in alle maten, per stuk of in grote aantallen. We maken zelfs het ontwerp als je daar behoefte aan hebt.

complement reclame

Hondstraat 5, Vorstenbosch
T 0413 364672
I www.complementreclame.nl

Carnavalsnieuws

Carnavalsconcert Snevelbokken

Muziekliefhebbers opgelet!

HEESWIJK-DINTHER - **Zondag 4 februari is het weer tijd om de voorbereidingen voor het feest van het jaar te bezegelen met een knallend concert.**

Om 11.11 uur wordt in de Snevelbokkenstal het startsein gegeven voor het traditionele carnavalsconcert. Dit jaar staat het in het thema van muziek en dans 'Dancing with the...'.
Opnieuw worden de muziekliefhebbers verrast met uniek slagwerk, spetterende optredens en oorstrelende fanfaremuziek.
Oh ja, meedansen wordt aanbevolen om spierverkramping te voorkomen! De toegang is gratis.

Griezelig sfeervolle pronkzittingen bij de Pierenslikkers

VORSTENBOSCH - **De pronkzittingen zitten er weer op. Speciaal voor de vier zittingen, werd Vorstenbosch omgetoverd tot Griezelbosch. Er kwamen verschillende acts voorbij, van oud-gedienden tot nieuwe verrassingen, van zang tot dans en vooral veel lach!**

Familie Timmers, de panty's, de huppelpierkes, MiChica, Fazantje, Boss brothers en ok sister, Jong Nederland, vrienden van de prins, zanggroep zus, raad van elf en de oud prinsen; allemaal hebben zij griezelig goede stukken neergezet.

Elke avond werd afgesloten met een spetterende afterparty waarbij vooral Prins Rick d'n Urste zijn danskunsten liet zien.
Kortom, weer een pronkzitting voor in de boeken!

Boerenbruiloft in Cunera/De Bongerd

Madeleine Sannen en Ad van den Bosch

HEESWIJK-DINTHER - **Op carnavalsdinsdag 13 februari wordt er weer een boerenbruiloft gevierd in Cunera/De Bongerd aan de Zijlstraat 1. Op deze dag zullen Madeleine Sannen en Ad van den Bosch uit Sint-Michielsgestel in de onecht verbonden worden. De bruid is in april 25 jaar werkzaam bij Laverhof.**

De middag begint met het ophalen van het boerenbruidspaar onder muzikale begeleiding. Daarna is er voor het paar, genodigden en de oud-Prinsen van Snevelbokkenland, een koffietafel in de aula van De Bongerd.

De huwelijksvoltrekking van de bruiloft in de onecht zal vanaf 14.11 uur plaatsvinden in de Tuinzaal. De Prins van Snevelbokkenland zal het huwelijk bezegelen. Daarna vindt er een receptie plaats en is er gelegenheid om het boerenbruidspaar te feliciteren. Iedereen die het bruidspaar kent of interesse heeft, is hierbij van harte welkom!
De geldelijke giften vanuit 'de kromme errum' worden geschonken aan het welzijn van de bewoners van Cunera/De Bongerd.

Gouwe Kreuge uitgereikt aan Van Bakel Elektro

KRULLENDONK - **Onder grote belangstelling is afgelopen zaterdag de Gouwe Kreuge uitgereikt. Aansluitend was het groot feest, met het Krullendonkse Liedjesfestival en de muzikale klanken van The Velvet Roses en Remote Rental.**

Uitreiking
Na een welkomstwoord door de voorzitter van Stichting Carnavalsviering Heesch, was eerst het woord aan Prins Porcellus XLI en zijn Adjudant. Verkleed als twee medewerkers van Van Bakel Elektro namen zij op humoristische wijze het bedrijf onder de loep. Vervolgens was het woord aan Prins Porcus XLVII en zijn Adjudant, om hun ludieke visie te geven op het bedrijf en op Anthony van Bakel (directeur) in het bijzonder.

Anthony ontvangt uit handen van de prins De Gouwe Kreuge

> Onder andere de samenwerking en de maatschappelijke inzet geroemd

Zeer trots nam Anthony van Bakel de Gouwe Kreuge in ontvangst. In zijn dankwoord maakte hij duidelijk hoe belangrijk zijn klanten, leveranciers, maar bovenal zijn medewerkers zijn, om tot deze prestatie te komen. Ook dankte hij zijn moeder (bijna 95 jaar) en verraste haar met een bos bloemen.
Wethouder van Boekel benadrukte bij zijn felicitatie namens de gemeente Bernheze, hoe belangrijk het is om oog te hebben voor de lokale ondernemers. Hij roemde onder andere de samenwerking en de maatschappelijke inzet.

Liedjesfestival
Tijdens het Krullendonkse Liedjesfestival werd gestreden om de felbegeerde bokaal. Met zelfgemaakte teksten presenteerden de deelnemers zich op enthousiaste wijze. De deskundige jury, onder leiding van Anthony van Bakel, koos 'De beste dames' uit tot winnaar.

De gastvrijheid van CC De Pas en de geweldige muzikale invulling door The Velvet Roses en Remote Rental, zorgden voor een meer dan geslaagd feest!

Meer foto's op:
www.mooibernheze.nl

Nieuwe voorzitter Stichting Carnaval HDL

Marianne van Berloo wil ook constructief timmeren

HEESWIJK-DINTHER – **Komende carnaval loopt ze, net als de afgelopen jaren, nog even stage, maar daarna neemt Marianne van Berloo uit Heeswijk-Dinther de voorzittershamer over van Marjo Lucker, die daar vanaf 2012 succesvol 'spijkers met koppen' mee sloeg. Ook van Berloo hoopt met velen constructief te blijven timmeren teneinde er voor en mét iedereen een geweldig feest van te maken.**

Marianne van Berloo *Tekst en foto: Wendy van Lijssel*

Zeg je 'Marianne van Berloo' dan zeg je er in één adem 'feest' bij, want daar houdt deze dame wel van. Ze is graag van de partij, maar tevens ook niet te beroerd om haar handen uit de mouwen te steken en mee te denken en doen om er een feest van te maken.

Het hoeft geen betoog dat ook carnaval nooit overgeslagen werd én wordt. Marianne had de eer om in 2013 onthuld te worden als eerste vrouwelijke Prins(es). Een rol die zij met glans op zich nam. Na haar regeringsjaar haakte zij niet af, maar werd raadslid. "Vanaf 2012 kan iedereen die Prins(es) en adjudant is geweest raadslid worden om op die manier toch betrokken te blijven bij alle activiteiten en als je wilt, een handje mee helpen om het sociale carnaval in het dorp levendig te hebben en houden", vertelt ze om toe te voegen. "Eigenlijk kan iedereen lid worden, want iedereen is welkom bij de Raad van Elf."

Prioriteit om Raad van Elf compleet te krijgen

Daarmee is dan gelijk een heikel punt aangekaart, want die titel is al een aantal jaren misleidend. "We hebben geen complete raad van elf en ik vind het een prioriteit om te proberen die weer compleet te krijgen", aldus Marianne. Zij ziet het als een van haar taken als nieuwe voorzitter van Stichting Carnaval HDL, een titel die zij na het komende carnaval overneemt van Marjo Lucker en een functie die ze al enkele jaren ambieerde.

"Toen ik Prinses was zag ik wat Stichting Carnaval HDL allemaal onderneemt om er voor iedereen een feest van te maken. Als Prinses werd echter alles voor me geregeld. Als raadslid heb ik twee jaar in de keuken gekeken en ook aan het fornuis gestaan. Marjo had al aangegeven dat zij niet oneindig voorzitter wilde blijven en al toen zij het aankondigde wist ik dat ik haar rol wel over wilde nemen", zegt Marianne. Na twee jaar raadslid nam ze daarom ook bewust een plek in bij de Hoge Raad, het bestuur, waar ze de afgelopen twee jaar nog beter heeft leren koken.

Na twee jaar meedraaien en 'stage' lopen neemt van Berloo na het komende carnaval het stuurwiel officieel in handen. Afgezien van het compleet maken van de raad van elf is het, volgens haar, onnodig om alles 'op de schop' te gooien.

"We zijn een gezellige en hechte vrijwilligersclub met een aantal commissies die ervoor zorgen dat iedereen carnaval kan vieren. Dat is iets wat we zeker zullen blijven doen", om tevreden te constateren: "Dat loopt allemaal gesmeerd."

Geslaagde jaarvergadering 2.0 Kerncommissie Loosbroek

LOOSBROEK – **De jaarvergadering die de Kerncommissie Loosbroek eind 2017 organiseerde was dit keer in een bijzondere en interactieve constructie gegoten met een uitstekende verzorging door Eli van Beekveld als presentatrice.**

De Kerncommissieleden kijken terug op een succesvolle avond; er was een opkomst van meer dan 75 inwoners. Zij verheugden zich daarbij ook over de aanwezigheid van drie wethouders en vele vertegenwoordigers van de politieke partijen en raadsleden. Ook de wijkagent was aanwezig en maakte van de gelegenheid gebruik om zich te introduceren.

De bijeenkomst was helemaal in het nieuw gestoken om op een andere manier met elkaar van gedachten te wisselen over wat nodig is om de kleine gemeenschap leefbaar te maken en te houden.

Een aantal stellingen zoals 'Meer woningbouw is het beste voor Loosbroek', en 'Als je niet mobiel bent heb je in Loosbroek niets meer te zoeken', riepen op tot een goede discussie. Er kan geconstateerd worden dat de inwoners van Loosbroek eensgezind zijn. Men is positief over het wonen in Loosbroek.
Groei is belangrijk, vooral voor de leefbaarheid van het dorp, en Loosbroek moet als kern een eigen dorp blijven maar mag wel groeien, ook voor mensen van buitenaf. Meer faciliteiten zijn belangrijk voor een klein dorp evenals mobiliteit. Bijvoorbeeld ook de leerkrachten aan de basisschool die belangrijk zijn voor de school en leefbaarheid.

OP EEN ANDERE MANIER MET ELKAAR VAN GEDACHTEN WISSELEN

Een paar interessante stellingen waren: 'Sportpark moet wijken voor woningbouw'. De meesten waren het er over eens dat een centrale ligging prettig is. Maar ook opmerkingen als "sportpark moet wijken want anders ligt woningbouw niet meer centraal rond de kern", of "sportpark kan ook achter de school verplaatst worden" werden gemaakt.

De stelling: 'Loosbroek is slecht ontsloten naar de omliggende snelwegen', liet een ander geluid horen. Het merendeel was het hier niet mee eens. "We zijn goed bereikbaar, maar de bermen kunnen wel beter."

Stelling: 'Meer woningbouw is het beste voor Loosbroek'. Met deze stelling was het merendeel eens. Wel was er een discussie of dit dan seniorenwoningen moeten zijn en op welke locatie en in welke prijsklasse.

Wie het verslag en de uitkomst van de stellingen in zijn geheel wil inzien kan de Kerncommissieleden benaderen. Bepaalde uitkomsten hebben een bevestiging gegeven van wat de Kerncommissieleden dachten in te schatten en met andere punten zullen zij in 2018 zeker aan de slag gaan.

Vooral de locatie van de woningen en het verplaatsen van het sportpark naar de rand van de kern is een punt dat op de agenda van de vergadering Kerncommissie staat. De leden van de Kerncommissie willen iedereen hartelijk danken voor hun aanwezigheid en participatie. Ze kijken terug op een geslaagde avond.

MARK: ‘Leerproblemen die lijken op dyslexie, maar aan fixatie disparatie wordt niet gedacht’

Relatie tussen ogen en dyslexie

Gratis Visueel-Motorische Screening in februari bij AB Reflex

NISTELRODE - **Dyslexie lijkt steeds vaker voor te komen, maar het aantal afgegeven dyslexieverklaringen overstijgt veruit de wetenschappelijke norm. Er spelen dus ook andere factoren een rol. Een mogelijke oorzaak kan fixatie disparatie (FD) zijn. Dit is een probleem van de oogsamenwerking, die grote gevolgen kan hebben voor het functioneren op school, op het werk of bij het sporten. Eigenlijk speelt het een rol bij alle dagelijkse activiteiten, omdat 80% van de informatie die ons bereikt via de ogen gaat.**

De verschijnselen van dyslexie en FD lijken erg op elkaar. Vandaar dat er kinderen zijn die een dyslexieverklaring krijgen, terwijl het eigenlijke probleem FD is. Het grote verschil tussen dyslexie en fixatie disparatie is echter dat fixatie disparatie relatief eenvoudig te behandelen is.

Flipperen, een oogoefening

Visuele training kan er in veel gevallen voor zorgen dat kinderen weer mee kunnen komen en niet uitgeput uit de schoolbanken thuis komen. Ook volwassenen met fixatie disparatie zijn met oogtraining in de meeste gevallen prima te helpen.

Verstoorde oogsamenwerking

Mark van de Ven heeft in Nistelrode een Centrum voor Visuele Training en is onder andere gespecialiseerd in het opsporen en behandelen van verstoorde oogsamenwerking. Mark legt uit: “Mensen met FD richten hun ogen niet goed. De hersenen nemen hierdoor een licht verdubbeld beeld waar. Gelukkig corrigeren de hersenen dit naar een enkel beeld zodat je er niets van merkt. Maar juist dit corrigeren kost bijzonder veel energie.” Leerproblemen kunnen het gevolg zijn, maar ook concentratieproblemen. “De leerling kijkt regelmatig weg van het leeswerk om de ogen en hersenen te laten ontspannen. Noodzakelijk maar vaak niet gewenst. Leerproblemen die lijken op dyslexie, maar aan fixatie disparatie wordt niet gedacht. Om deze belemmering tegen te gaan, moet je de ogen dus trainen.”

Mark van de Ven heeft al verschillende mensen onder behandeling zienderogen zien opknappen van FD. “Ik kan middels een test zien of de ogen goed kunnen samenwerken. Zoals gezegd is de aandoening redelijk eenvoudig te behandelen. En als er op visueel gebied meer aan de hand is, dan verwijs ik door naar een oogarts of orthoptist. Echter een oogarts corrigeert geen FD, maar kijkt naar de gezondheidstoestand van de ogen.”

Het Centrum voor Visuele Training van AB Reflex bestaat dit jaar vijf jaar, reden voor een feestelijke aanbieding. Kinderen en volwassenen met dyslexie of andere leerproblemen kunnen zich daarom de hele maand februari gratis visueel-motorisch laten screenen bij AB Reflex. Wel even bellen voor een afspraak: 06-54790867.

Veldmeting

Voor verdere informatie kunt u kijken op www.abreflex.nl.

ab reflex centrum voor visuele training

Boekweitstraat 12, Nistelrode
06-54790867
info@abreflex.nl
www.abreflex.nl

Dreamfield maakt haar dromen waar

Marga van den Broek

Dreamfield

Tekst: Hans van Uden Foto’s: Marcel van der Steen

NISTELRODE - **Het is vooral hun droom om met hun eigen geschreven nummers in de folk/country stijl hun publiek te vermaken en die droom is uitgekomen.**

Natuurlijk was er speciale aandacht voor Marga van den Broek, een Nistelrodese zangeres die we natuurlijk al vele malen hebben gehoord, maar afgelopen vrijdagavond was ze in haar comfort zone met haar eigen band en een repertoire wat haar enorm ligt.
Vol gevoel, spatzuiver en genietend zingt ze de nummers die vooral geschreven zijn door bandleden Eric Megens en Rico van Hooren. Marga begon deze avond met het nummer ‘Lost’ hiermee refererend aan haar eigen verlies met de woorden “kleine dingen worden groot en het wordt nooit meer hetzelfde” wist ze de zaal te ontroeren.

Vervolgens speelde de band hun verhalende liedjes in de wat tragere folk- en country stijl. Soms afgewisseld met een enkele cover, maar het overgrote deel eigen nummers. De band is zoals de zangeres: warm, zeer muzikaal, ingetogen en spatzuiver. Nummers die indruk maken zijn de verhalen over de verliezen in ‘Verdun’ en ‘Chapel’ met de tekst “Let my son die without suffering”, prachtig geschreven door Rene Heesakkers.
De muzikanten van deze band zijn stuk voor stuk virtuoos op hun vele instrumenten. Bassist Eric Megens weet een slepende timing aan te brengen en drummer Christ Dekker, die nog maar kort in de band zit, weet mooie kwetsbaarheid in de nummers te brengen. Op het einde van de avond verraste de band Marga met een bloemetje en de woorden: “Blij dat je er weer bent.” Oordelend aan het overweldigend applaus gold dat ook voor de zaal.

Meer foto’s op:
www.mooibernheze.nl

Geslaagd solistenconcours

Kyra van den Berg en Rens van den Berg

Estee van Driel en Pim Lucius

HEESWIJK-DINTHER - **Leerlingen van Koninklijke Fanfare St. Willibrord uit Heeswijk hebben zondagochtend 28 januari hun muzikale kwaliteiten laten horen tijdens het intern solistenconcours.**

Zowel blazers als slagwerkers hebben als solist of in duo, met pianobegeleiding of multipercussie laten horen wat zij het afgelopen jaar hebben bijgeleerd in de muzieklessen.

Opnieuw lieten zij horen dat de interne opleidingen bij de Koninklijke fanfare hun vruchten afwerpen.
Bij de blazers werd Rens van den Berg fraai tweede en behaalde Kyra van den Berg de eerste prijs. Bij de slagwerkers werd Estee van Driel tweede en wist Pim Lucius beslag te leggen op een heel mooie eerste plaats.

Bibliotheek Nistelrode organiseert de schrijfcursus 'Van je levensdagen'

NISTELRODE - **In bibliotheek Nistelrode vindt op woensdag 7 februari de schrijfcursus 'Van je levensdagen' plaats. Iedereen kent ze wel, dierbare herinneringen en belangrijke gebeurtenissen die je heel je leven bijblijven.**

Hoe vaak denk je niet bij jezelf: "Ik zou het eigenlijk op moeten schrijven." Of zeggen je (klein) kinderen: "Schrijf je verhaal eens op."

JE LEVENSVERHAAL OP EEN BOEIENDE MANIER OPSCHRIJVEN

Want de verhalen die je hebt meegemaakt zijn de moeite waard om op te schrijven. Schrijfdocent Hugo Klapmuts geeft tijdens zes bijeenkomsten handvatten om je levensverhaal op een boeiende manier op te schrijven en zo te bewaren en door te geven.

Aanmelden
Er is plek voor twaalf cursisten. De bijeenkomsten zijn op woensdag 7 en 21 februari, 7 en 21 maart, 4 en 18 april en starten om 19.30 uur. Deelname aan de cursus bedraagt € 60,- voor bibliotheekleden en € 80,- voor niet-leden.

Meer informatie of aanmelden: www.bibliotheekbernheze.nl of via de balie in de bibliotheek.

Expositie Leonie Dekker bij Cunera/De Bongerd

HEESWIJK-DINTHER - **Op dit moment exposeert Leonie Dekker haar schilderijen bij Laverhof, locatie Cunera/De Bongerd.**

Over haar werk zegt zij: "Lijnenspel, vorm, kleur en textuur zijn de beeldelementen die kenmerkend zijn voor mijn schilderijen.

GELAAGDE SCHILDERIJEN IN WARME EN SPANNENDE KLEUREN

Het Nederlandse landschap met haar prachtige luchten en soms diffuus tegenlicht, bloemen en mensen, zijn mijn grote inspiratiebronnen. Ik werk met acrylverf, paletmes en schrapers en schilder zo pasteus, krassend, schrapend, dikke lagen over elkaar. En vaak daar overheen een netwerk van spatten verf. Hierdoor ontstaan gelaagde schilderijen in warme en spannende kleuren. Mijn werken zijn van

groot en exceptioneel formaat."

Leonie, geboren en opgegroeid in Schijndel, geeft al jaren schildercursussen in Atelier 47, haar eigen atelier in Heeswijk-Dinther. En samen met zus Antoinet geeft ze gecombineerde schilder- en beeldhouwlessen bij 'Ruimte in Beeld' in Nuenen. In juni staat een week schilderen en beeldhouwen in Frankrijk bij La Colline (van Hans en Marie-José Egelmeer) op het programma.
Voor meer informatie hierover kijk op www.leoniedekker.nl.

De expositie van Leonie is tot 5 februari te bezichtigen.

Rommelmarkt

VORSTENBOSCH - **Gilde Sint Antonius abt uit Vorstenbosch organiseert op zondag 4 februari haar jaarlijkse rommelmarkt.**

Kom gezellig snuffelen tussen de spullen van het gilde en die van de kraamhuurders. De rommelmarkt is geopend van 9.30 tot 15.30 uur en de locatie is het Gildebergske aan de Nistelrodesedijk 2. Wil je een kraam huren kijk dan op www.gildevorstenbosch.nl of stuur een priveberichtvia de Facebookpagina.

Die van Harrie en Trientje wint De Hisse Kwis editie 2017!

Het winnende team van 2017: 'Die van Harrie en Trientje'

HEESCH – **Na een maand intensief nakijkwerk vond op vrijdag 26 januari in CC De Pas de prijsuitreiking van De Hisse Kwis plaats. Dit jaar won, met een ruime voorsprong, team 11 Van Harrie en Trientje.**

Nadat zij in 2011 de achtste plaats behaalden, waren ze de afgelopen jaren niet meer zo hoog geëindigd. Wij vinden het erg leuk om een nieuw team in de top te verwelkomen, dat zij vervolgens ook nog eens eerste zijn geworden is helemaal super! Team 43 Hofkapel de Dors(t)vlegels ging er met de tweede prijs vandoor en team 25 Van Herpen en Consorten eindigde op de derde plaats.

Toen de teams op 29 december de kwisboekjes inleverden, of eigenlijk al toen we de teams thuis bezochten, merkten we dat de kwis over het algemeen als wat gemakkelijker werd beoordeeld. Positief dachten wij! We wilden de kwis immers toegankelijker maken waardoor de teams ook niet te groot hoefden te gaan worden. Uiteraard waren we erg benieuwd naar de antwoorden. Was de kwis dan écht zo makkelijk? Zullen de scores dicht bij elkaar liggen? En wat zou het leuk zijn als we op deze manier wellicht nieuwe teams ingang hebben gegeven tot de top! Dat laatste is dus zeer zeker gelukt. Ook kunnen we wel stellen dat de scores dit jaar dichter bij elkaar liggen.

Wat zou het leuk zijn als we op deze manier nieuwe teams ingang hebben gegeven tot de top

Nogmaals onze felicitaties aan het winnende team Die van Harrie en Trientje! Wij hopen dat iedereen een leuke kwisavond en prijsuitreiking heeft gehad. We willen alle deelnemende teams, sponsoren en andere betrokkenen wederom bedanken voor deze geslaagde editie van De Hisse Kwis!

Tot volgend jaar! Wees op je hoede, want wij zien en horen alles!

De commissie van De Hisse Kwis!

FILMHUIS DE PAS: BRAM FISHER

HEESCH – **In het Zuid-Afrika van 1963, waar de onvrede tegen de ongelijkheid groeit, worden op een middag bij een inval de kopstukken van het ANC opgepakt.**

Het negende lid was al eerder gevangen genomen: Nelson Mandela. Er is het blanke regime veel aan gelegen om de groep als voorbeeld te stellen en tot de doodstraf veroordeeld te krijgen. Gerespecteerd advocaat Bram Fischer neemt hun verdediging op zich. Wat het regime niet weet is dat Fischer, net als de leden van het ANC, ook tegen Apartheid is. Dat is de start van een proces waarin Bram Fischer heikele paden bewandelt. Wanneer de geheime politie gaandeweg Bram Fischers dubbelrol ontdekt, komt hij voor een moreel dilemma te staan: verkiest hij de verdediging van zijn cliënten boven zijn eigen veiligheid en dat van zijn gezin?

Zondag 4 februari
15.30 uur. € 5,-.
De Pas Heesch

Kans maken op twee gratis kaarten?
Stuur vóór 1 februari een mailtje naar info@de-pas.nl

De AGENDA van het Filmhuis vind je op www.de-pas.nl

EXCLUSIEF BIJ JUMBO WIEGMANS HEESCH EN JUMBO NISTELRODE

SPAAR JE FAVORIETE HELDEN

PSV EST 1913

EN WIN EEN DROOMDAG VOOR JOUW ZOON OF DOCHTER

BIJ ELKE €10 AAN BOODSCHAPPEN ONTVANG JE 4 STICKERS

OP=OP

PSV DROOMALBUM VOOR SLECHTS 1.49

Jumbo Wiegmans Heesch, Schoonstraat 8
Jumbo Nistelrode, Parkstraat 10

Hallo JUMBO

PRAKTISCHE INFORMATIE

De Misse 6, Postbus 19
5384 ZG Heesch
Tel.: 14 0412
(voor storingen in openbare ruimte buiten openingstijden:
06 - 53 94 65 69)
gemeente@bernheze.org
www.bernheze.org

Gemeentehuis
Maandag t/m vrijdag:
8.30-12.30 uur
Woensdag: 8.30-19.00 uur
De gemeente werkt op afspraaak

Milieustraat
De Morgenstond 4
Heeswijk-Dinther, tel.: 14 0412
woensdag 13.00-18.00 uur
vrijdag 13.00-18.00 uur
zaterdag 8.30-14.00 uur

Groendepots
Fa. Van Schaijk, Berghemseweg 13
Nistelrode
Fa. Dijkhoff, Lariestraat 25
Heeswijk-Dinther
woensdag: 13.00-18.00 uur
zaterdag: 8.30-14.00 uur

AGENDA

12 februari
Gemeentehuis gesloten

13 februari
Gemeentehuis gesloten

Openingstijden tijdens carnaval

Tijdens carnaval is het gemeentehuis op maandag 12 februari en dinsdag 13 februari 2018 de hele dag gesloten. U kunt overlijden en geboorten aangeven bij de afdeling Burgerzaken op maandag 12 februari van 9.00 tot 10.00 uur.

Collecteren voor Prins Bernard Cultuurfonds

Meld uw vereniging aan

Van 27 mei t/m 2 juni 2018 kunnen culturele verenigingen (bijvoorbeeld harmonieën, fanfares, toneelgezelschappen of zangverenigingen) in Bernheze collecteren voor het Prins Bernard Cultuurfonds.

Ook uw vereniging kan daar dit jaar aan meedoen. U steunt daarmee het fonds en uw eigen vereniging. Bent u geïnteresseerd, meld u dan voor 15 maart 2018 aan bij Sjanneke Scholte van de gemeente Bernheze, telefoon 14 0412.

OFFICIËLE BEKENDMAKINGEN

Wilt u op de hoogte blijven van de bekendmakingen uit uw buurt? Meld u op www.overheid.nl aan voor de e-mailservice. U hoeft alleen uw e-mailadres en postcode(gebied) in te vullen.

Commissie Bezwaarschriften Bernheze

Op woensdag 7 februari 2018 komt de Commissie Bezwaarschriften Bernheze bij elkaar in het gemeentehuis, De Misse 6 in Heesch. De commissie behandelt dan de volgende bezwaarschriften:
19.00 uur
Behandeling van het bezwaarschrift dat namens betrokkenen is ingediend tegen het besluit van het college van 17 november 2017, waarbij een last onder dwangsom is opgelegd voor het bouwen van een bouwwerk zonder omgevingsvergunning en het ontsieren van een (rijks)-monument, Kasteel 1 in Heeswijk-Dinther.
19.45 uur
Behandeling van het bezwaarschrift dat namens betrokkene is ingediend tegen het besluit van het college van 8 november 2017, waarbij een last onder dwangsom is opgelegd voor het huisvesten van arbeidsmigranten op het perceel Loosbroekseweg 50 in Nistelrode.
20.30 uur
Behandeling van het bezwaarschrift dat namens betrokkene is ingediend tegen het besluit van het college van 8 november 2017, waarbij een omgevingsvergunning is geweigerd voor het tijdelijk gebruik van twee pluimveestallen voor opslag.

Algemene Plaatselijke Verordening (APV)

Melding maken uitweg
- T.J.A. van der Lee, Hoogstraat 10, 5388 EC Nistelrode heeft in overeenstemming met artikel 2:12, lid 1 onder a, van de APV Bernheze 2014 een melding gedaan voor het verplaatsen van een bestaande en het aanleggen van een nieuwe inrit voor het perceel aan Hoogstraat 10 in Nistelrode.
- R.H.G. Kling, Laarhof 28, 5388 GX Nistelrode heeft in overeenstemming met artikel 2:12, lid 1 onder a, van de APV Bernheze 2014 een melding gedaan van het verplaatsen van een uitweg naar Kerkveld 10 in Nistelrode.

Deze beide meldingen zijn op 24 januari 2018 geaccepteerd. Verzenddatum: 24 januari 2018.
Procedures 1a, 4a en 7a zijn van toepassing.

Evenementenvergunningen
Het college van burgemeester en wethouders heeft een vergunning/ontheffing verleend aan:
- Ferrion Markten voor het organiseren van een Jaarmarkt tijdens de kermis op 10 juni 2018 van 10.00 tot 17.00 uur in Hoofdstraat, Sint Servatiusstraat en Plein 1969, 5473 AR Heeswijk-Dinther. Een gedeelte van Hoofdstraat (vanaf Abdijstraat tot Plein 1969), Sint Servatiusstraat (vanaf Hoofdstraat tot De Doorgang) en Plein 1969 (vanaf Hoofdstraat tot het kermisterrein op Plein 1969) worden van 5.00 tot 20.00 uur afgesloten voor alle verkeer, behalve voor voetgangers. De beschikkingen zijn 25 januari 2018 verzonden.
- Café Zalen 't Tunneke voor het organiseren van Café de Krul van 9 tot en met 13 februari 2018 van 12.00 tot 23.00 uur op het parkeerterrein van 't Tunneke, 't Dorp 148, 5384 ME Heesch. De beschikkingen zijn 25 januari 2018 verzonden.

Procedures 1a, 4a en 7a zijn van toepassing.

Wet algemene bepalingen omgevingsrecht

Reguliere procedure

Ontvangen aanvragen voor een omgevingsvergunning
Nistelrode
- Weijen 79-81
  Handelen in strijd regels ruimtelijke ordening (kamerverhuur)
  Datum ontvangst: 19-01-2018
- Achterstraat 43
  Plaatsen 80 zonnepanelen
  Datum ontvangst: 19-01-2018
- Doolhof ong.
  Oprichten woning en bijgebouw
  Datum ontvangst: 25-01-2018

Heesch
- Monseigneur Van den Hurklaan 10a
  Vernieuwen dakplaten en dakpannen
  Datum ontvangst: 21-01-2018
- Pastoor Boelensstraat 13
  Werk of werkzaamheden uitvoeren/reparatie en onderhoud elektrisch gereedschap en machines
  Datum ontvangst: 26-01-2018

Heeswijk-Dinther
- Raadhuisplein 20d
  Kappen 122 bomen
  Datum ontvangst: 22-01-2018
- Hommelsedijk ong.
  Bouwen woning met bijgebouw
  Datum ontvangst: 26-01-2018

Procedure 6 is van toepassing.

Besluiten
De volgende omgevingsvergunningen zijn verleend. Deze besluiten treden daags na verzending van het besluit in werking.
Heesch
- Zoggelsestraat ong.
  Oprichten woning met kantoorruimte en zonnepanelen/ handelen in strijd regels ruimtelijke ordening
  Verzenddatum: 24-01-2018

Vorstenbosch
- Peelstraat ong.
  Oprichten vrijstaande woning/ handelen in strijd regels ruimtelijke ordening
  Verzenddatum: 25-01-2018

Nistelrode
- Achterstraat 43
  Plaatsen zonnepanelen
  Verzenddatum: 25-01-2018

Heeswijk-Dinther
- Aa-brugstraat 15
  Oprichten vrijstaande woning
  Verzenddatum: 25-01-2017
- Edmundus van Dintherstraat 29
  Verbouw woning
  Verzenddatum: 25-01-2018

Procedures 1a, 4a en 7a zijn van toepassing.

Tijdelijke vergunningen
Heeswijk-Dinther
- Plan Rodenburg KI04
  Tijdelijk plaatsen en bewonen woonunit
  Verzenddatum: 18-01-2018
- Aa-brugstraat 15
  Tijdelijk plaatsen en bewonen woonunit
  Verzenddatum: 24-01-2018

Procedures 1a, 4a en 7a zijn van toepassing

PROCEDURES

Openingstijden zie colofon

Inzage
Procedure 1a
U kunt de stukken gedurende zes weken tijdens openingstijden op afspraak inzien in het gemeentehuis in Heesch.
Procedure 1b
U kunt de stukken gedurende zes weken tijdens openingstijden op afspraak inzien in het gemeentehuis in Heesch en raadplegen op www.bernheze.org of www.ruimtelijkeplannen.nl.

Inspraak
Procedure 2
Iedereen kan binnen zes weken na publicatiedatum met een schriftelijke inspraakreactie aan het college van burgemeester en wethouders van Bernheze reageren op de stukken. Neem voor het indienen van een mondelinge inspraakreactie contact op met de betreffende afdeling.

Zienswijze
Procedure 3a
Belanghebbenden kunnen binnen zes weken na publicatiedatum schriftelijk een zienswijze indienen bij het college van burgemeester en wethouders van Bernheze. Neem voor het indienen van een mondelinge zienswijze contact op met de betreffende afdeling.
Procedure 3b
Iedereen kan binnen zes weken na publicatiedatum een schriftelijke zienswijze indienen bij het college van burgemeester en wethouders van Bernheze. Neem voor het indienen van een mondelinge zienswijze contact op met de betreffende afdeling.

Bezwaar
Procedure 4a
Belanghebbenden kunnen binnen zes weken na verzenddatum van dit besluit bezwaar indienen bij het college van burgemeester en wethouders van Bernheze. Het bezwaar heeft geen schorsende werking.
Procedure 4b
Belanghebbenden kunnen binnen zes weken na publicatiedatum van dit besluit bezwaar indienen bij het college van burgemeester en wethouders van Bernheze. Het bezwaar heeft geen schorsende werking.

Beroep
Procedure 5a
Belanghebbenden kunnen binnen zes weken na publicatiedatum van dit besluit beroep indienen bij de sector bestuursrecht van de rechtbank, Postbus 90125, 5200 MA 's-Hertogenbosch. Het beroep heeft geen schorsende werking. Er zijn griffierechten verschuldigd.
Procedure 5b
Belanghebbenden kunnen binnen zes weken na publicatiedatum van dit besluit beroep indienen bij de Afdeling bestuursrechtspraak van de Raad van State, Postbus 20019, 2500 EA 's-Gravenhage. Het beroep heeft geen schorsende werking. Er zijn griffierechten verschuldigd.

Bezwaar-/beroepsmogelijkheid
Procedure 6
Er zijn geen bezwaar-/beroepsmogelijkheden.

Voorlopige voorziening
Procedure 7a
Belanghebbenden kunnen, gelijktijdig met een ingediend bezwaar- of beroepschrift, de voorzieningenrechter van de rechtbank verzoeken om een voorlopige voorziening te treffen. Er zijn griffierechten verschuldigd.
Procedure 7b
Belanghebbenden kunnen, aanvullend op een ingediend beroepschrift bij de Afdeling bestuursrechtspraak van de Raad van State, de voorzitter van de afdeling verzoeken om een voorlopige voorziening te treffen. Er zijn griffierechten verschuldigd.

Reageren
In een schriftelijke reactie moeten staan: de datum, de naam en het adres van degene die reageert, een omschrijving van het onderwerp, de reden waarom u bezwaar/zienswijze/bedenking indient en uw handtekening.

OOGcontact

wie is deze Bernhezenaar?

Stuur uw oplossing voor a.s. maandag 12.00 uur naar info@demooibernhezekrant.nl onder vermelding van OOGCONTACT en maak kans op

5x 1/5 staatsloten

PaperPoint

Sint Servatiusstraat 52a - Heeswijk-Dinther - 0413 293 851 - www.paperpoint-online.nl

Oplossing vorige week:
Wendy Smits uit Heeswijk-Dinther

Winnaar:
Sandra Hurkmans kan de staatsloten ophalen bij Kantoorboekhandel Paperpoint

Werknemers van Bernheze Media worden uitgesloten van deelname.

3	6				4			9
				7	5		8	
1	8	5	9				4	
		2		1		7		6
6			7		3			5
4		3		6		9		
	5				7	3	9	2
	2		3	5				
9			8				7	4

Les Chanteurs Gregoriens zingen in de Abdij

HEESWIJK-DINTHER - **De Chanteurs Gregoriens zingen zondag 4 februari tijdens de eucharistieviering in de Abdij van Heeswijk.**

Het koor zingt de wisselende gezangen van de zondag; 'Introïtus Venite adoremus', 'Graduale Tollite hostias', 'Alleluia Laudate dominum omnes gentes', 'Offertorium Perfice gressus', 'Communio Multitudo languentium' en verder de vaste gezangen uit de VIIIe gregoriaanse mis.
Credo III complementeert het geheel. Bij de vaste gezangen word je uitgenodigd om mee te zingen.

Tijdens het communiceren klinkt de hymne 'Verbum supernum'.

Het koor staat onder leiding van dirigent Hans van Grootel en organist Jan de Laat bespeelt en begeleidt op het Adema Schreurs orgel. De viering begint zondag 4 februari om 10.30 uur.

Je bent van harte uitgenodigd.

MOOIBERNHEZERTJES

TE KOOP

NIEUWE DESSO-TAPIJTTEGELS
In allerlei kleuren/soorten. Grote voorraad, scherpe meeneemprijs. Vanaf € 2,- per m². Duinweg 17, Schijndel, 06-23034594. Dinsdag en zondag gesloten.

GOULASCH-GEHAKTBURGER
€ 1,30 per stuk.
ZULT bak 500 gram € 2,45.
Slagerij Bert van Dinther Heistraat 8, Oss. www.slagerijvandinther.nl.

BOEK 'DE ZON ACHTERNA, '15 JAAR LA COLLINE'
is verkrijgbaar bij 't Mediahuys, Laar 28 Nistelrode. Geopend: maandag t/m donderdag 9.00 tot 17.00 uur en vrijdag 9.00 tot 13.00 uur. Een verzameling verhalen, anekdotes, foto's, recepten en vertellingen van 17 jaar Frankrijk. Het boek kost € 15,-.

DAGELIJKS VERS GEPLUKTE TULPEN
€ 2,- per bos, verschillende kleuren.
Richard van Doorn, Vorstenbosseweg 1 Dinther.

KIPSALON BERNHEZE
Gewoon de allerlekkerste kip! Voor al uw kipproducten. Elke woensdag van 14.00 -18.30 uur. Bestellen hoeft niet! 0413-229677 Jan van de Boomstraat 9, Heeswijk-Dinther.

AANGEBODEN

PEDICURE NISTELRODE
Dorien Visser-Hanegraaf. Vendelweg 6 Nistelrode. Tel. 0412-612118. Ook bij diabetes/reuma.

UW LEVENSVERHAAL/ GEBEURTENIS/REIS OP PAPIER?
Levensverhalen, verhalen over ingrijpende zaken en afsluiten periode, evt. met foto's: Martha Daams: marthadaams@gmail.com. Ook (web)teksten bedrijven.

PROBLEMEN MET UW HOND?
Verlatingsangst, probleem in huis, et cetera? Bel R. Voets 06-20872388. St. Servatiusstraat 9a Heeswijk-Dinther.

FRIETKRAAM voor uw evenement of feest. Voor info en/of boekingen: 0413-292911/ 06-25416954. Mario & Christa Bok.

PEDICURE HEESWIJK-DINTHER
Jacqueline Verhagen, Oranjestraat 11, Heeswijk-Dinther. Ook bij diabetische en reumatische voet met vergoeding. Alle jaargetijden uw nagels mooi verzorgd met gelcolor, colorlak. Kalknagels? Ook hiervoor leent deze pediquemethode zich prima! Meer info of afspraak: 0413-293260.

OLIEBOLLENKRAAM IN SNEVELBOKKENLAND
Tijdens carnaval op Plein 1969 in Heeswijk-Dinther. Openingstijden zie fb/oliebollenkraam.net Mario & Christa Bok.

GEVRAAGD

ANSICHTKAARTEN VAN HEESWIJK-DINTHER EN LOOSBROEK?
Dick van de Leest 06-55325484.

LANDBOUWMACHINES:
o.a ploegen,tractors, frees, schudder, hark, maaier, mesttank, kieper, weidebloter, weisleep, tractor, vee/ paardentrailer enzovoort. 06-19076959.

LEGE CARTRIDGES
Lever ze in bij 't Mediahuys, Laar 28 in Nistelrode en steun hiermee het goede doel Hulphond Nederland.

OUDE/KAPOTTE COMPUTERS EN LAPTOPS
Bel Wim van Nistelrooij uit Heesch, 06-12464848. Hij probeert deze nog te maken en er samen met ONS Welzijn een goede plek voor te vinden.

OUDE/KAPOTTE MOBIELTJES
Lever ze in bij 't Mediahuys, Laar 28 in Nistelrode, of Bunderstraat 1 in Heesch en steun hiermee het goede doel Stichting Opkikker.

TE HUUR

OPSLAGUNIT.EU
Te huur opslagunits in Nistelrode. Afmeting unit
24 m² voor € 90,- p.m.
48 m² voor € 150,- p.m.
Eigen toegang.
Voor meer info 06-46111667 of www.opslagunit.eu.

PERSONEEL

HUISHOUDELIJKE HULP
voor kantoorruimte gezocht. Werktijden overdag. Bel voor meer informatie 073-5286700.

OVERIG

GILDE NISTELRODE
Welkom op de Gildenhof. Ook aanmeldingen van nieuwe leden zijn van harte welkom. www.gildenistelrode.nl.

WILT U EEN ZOEKERTJE PLAATSEN?
Dan is dit mogelijk vanaf € 5,-. office@demooibernhezekrant.nl of 0412-795170.

WINTERKONING EN KONING WINTER

Zie oplossing pagina 30

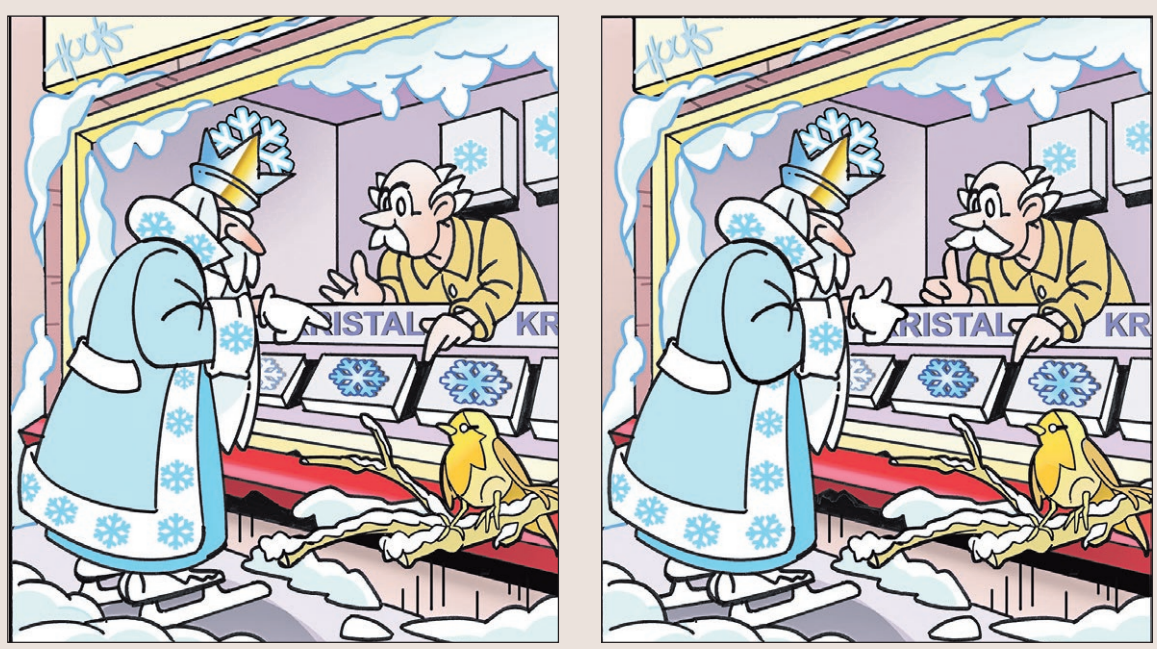

INFORMATIE voor de KERNEN

U bent gewaarschuwd

Marko Konings, fractievoorzitter Politieke Partij Blanco

Over ruim anderhalve maand zijn de gemeenteraadsverkiezingen. Alle deelnemende partijen zijn druk bezig om programma's op te stellen en zullen u er van proberen te overtuigen dat u het beste op hen kunt stemmen. Er zullen weer een hoop beloftes gedaan worden. U bent vast gewaarschuwd.

Er zijn maar weinig mensen die de lokale politiek actief volgen. We lezen allemaal wel eens een stukje over een onderwerp dat we interessant vinden. Maar echt serieus volgen wat er allemaal gebeurt op het gemeentehuis is nogal veel gevraagd voor de meeste mensen.
Het logische gevolg is dat mensen zich pas gaan oriënteren in de weken vlak voor de verkiezingen. En juist dan is het overal 'hosanna'. Alle partijen gaan naar u luisteren en gaan er samen met u een mooiere en betere wereld van maken. Prachtig.

De mensen die de afgelopen jaren de politiek wel nauwkeuriger hebben gevolgd kijken niet alleen naar de beloftes, zij kijken ook terug. Wat hebben de partijen de afgelopen jaren wel of niet gedaan, welke keuzes hebben ze gemaakt, of wat hebben ze voor zich uit geschoven?

Wij wensen u veel wijsheid bij het maken van een keuze voor een partij.

Reageren kan via info@ppblanco.nl of 06-11311713.

100% inzet tegen armoede in Bernheze

Cor van Erp, fractievoorzitter SP

Recente publicaties van het Centraal Bureau voor de Statistiek (CBS) leren dat er 240.000 gezinnen leven in langdurige armoede. Daar komen nog de gezinnen bij die voor kortere tijd met armoede te maken hebben. De SP blijft zich inzetten om armoede te bestrijden. In Bernheze staat er een pakket aan maatregelen klaar om de gevolgen van armoede te verzachten. Voor kinderen wordt extra inzet gepleegd. Bernheze breidt het minimabeleid richting kinderen uit met twee voorzieningen.

1. Kindpakket laptop; de laptopregeling.
In het bestaande minimabeleid is een computer voor schoolgaande kinderen opgenomen. De regeling voorziet in slechts één computer per gezin. Middelbare scholen stellen een laptop steeds vaker verplicht. Het is belangrijk dat kinderen goed onderwijs kunnen volgen. Als een school een laptop verplicht stelt, dan kunnen ouders met een minimuminkomen een vergoeding ontvangen van maximaal € 585,- per kind.

2. Kindpakket zwemlessen; de zwemregeling.
Zwemvaardigheid is niet alleen belangrijk omdat kinderen dan mee kunnen doen. Maar zeker belangrijk in het kader van veiligheid. Door de kosten van de zwemlessen voor diploma A, B en C te vergoeden, draagt Bernheze eraan bij dat kinderen mee kunnen doen en zwemvaardig zijn. Beide regelingen gingen 1 januari in. Inwoners uit Bernheze kunnen deze vergoedingen aanvragen bij de Sociale Dienst.

De SP Bernheze staat voor 100% achter ruimhartige uitvoering van armoedebestrijding. In een van de rijkste landen ter wereld zou geen armoede mogen voorkomen. Vandaar de grote inzet van de SP. Op 21 maart kunt u bij de gemeenteraadsverkiezingen de SP versterken met uw stem.

Bestuurskracht versterken. Vanzelfsprekend!

Cent van den Berg, fractievoorzitter Progressief Bernheze

Gemeenten kunnen er niet meer om heen, samenwerken met buurgemeenten is nodig. De inwoners van een gemeente bewegen zich dagelijks over gemeentegrenzen heen. Bestuurders van gemeenten kunnen niet achterblijven. Gemeenten vormen samen een regio. De komende vier jaar is het een belangrijke taak voor de gemeenten in Noordoost-Brabant om de regio sterker op de kaart te zetten.

Kwaliteit
Gemeenteraden moeten over veel vraagstukken besluiten nemen. De vraagstukken zijn steeds complexer en gaan over de gemeentegrenzen heen. Goede voorstellen en adviezen zijn nodig om gemeenteraden goede besluiten te laten nemen. Dat is niet eenvoudig. Regels en wetgeving worden steeds complexer. En voor een goede advisering is er vaak behoefte aan uitgebreid en objectief onderzoek. Daaraan ontbreekt het regelmatig.

Gedeeltelijk is dit de schuld van de gemeenteraad zelf. Er is te veel bezuinigd op de ambtenaren. Hierdoor is er onvoldoende kennis en te weinig tijd om goede raadsvoorstellen te maken. En ook de bestuurders in Bernheze moeten zich afvragen of er voldoende daadkracht is om vraagstukken open, eerlijk en met voldoende kennis aan te pakken.

Krachtenbundeling
Progressief Bernheze onderkent dat er iets moet gebeuren. Het is onvermijdelijk dat we meer moeten gaan samenwerken in de regio. In ons verkiezingsprogramma staat dat het gesprek over een mogelijke herindeling niet is afgerond.
In de loop van de komende bestuursperiode zal Progressief Bernheze dit gesprek niet uit de weg gaan. Uitgangspunten daarbij zijn: bestuurskracht moet sterker, opschaling is onvermijdelijk en bij een eventuele herindeling is de oriëntatie van de inwoners leidend.

VVD: Voedselverspilling

Petra van der Dussen, burgerraadslid commissie Maatschappelijke Zaken VVD-Bernheze Leven, Wonen, Werken.

In aanloop naar de gemeenteraadsverkiezingen op 21 maart is er veel te lezen over de campagnes van de verschillende partijen en de thema's die zij belangrijk vinden. Naast grote thema's als zorg en woningbouw is het tegengaan van voedselverspilling wat minder onder de aandacht.

Dit is echter wel iets waar iedereen direct de positieve gevolgen van kan ondervinden. Zo'n 13% van ons eten verdwijnt jaarlijks, ongebruikt, in de afvalbak. Dat is ruim 40 kilo voedsel ofwel € 140,- per persoon per jaar. Bewuster omgaan met inkopen, consumeren én weggooien kunnen wij dus direct merken in onze portemonnee. Bijkomende voordelen, en net zo belangrijk, zijn de positieve effecten voor het milieu. Het terugdringen van voedselverspilling leidt namelijk tot vermindering van de CO_2-uitstoot, een lager gebruik van water, bemesting en fossiele brandstoffen. En daarnaast vermindering van afval, want slechts 13% van het verspilde voedsel wordt gerecycled.

Er bestaan verschillende initiatieven waaronder diverse apps en social mediagroepen met tips tegen voedselverspilling. Voorbeelden zijn de 'NoFoodWasted' app, 'Eten Over Regio Bernheze' op Facebook, en natuurlijk de Voedselbank.

De VVD-Bernheze ziet het terugdringen van voedselverspilling niet alleen als iets voor de inwoners van Bernheze. Ook de gemeente heeft, in haar rol als sociaal en maatschappelijk verantwoorde organisatie, een taak om bij te dragen aan de verdere verduurzaming van Bernheze.

De VVD-Bernheze zal zich daarom blijven inzetten voor het faciliteren en ondersteunen van initiatieven en innovaties, die bijdragen aan een beter milieu en maatschappelijke bewustwording van de inwoners.

Reageren: info@vvdbernheze.nl

Cursus bridge in CC De Wis

LOOSBROEK - **Op woensdagmiddag 28 februari wordt er in CC De Wis gestart met een cursus bridge.**

Anneke van de Ven uit Erp zal twaalf woensdagmiddagen van 13.30 tot 16.00 uur les gaan geven in het kaartspel bridge. De kosten zijn € 60,- voor twaalf lessen, plus € 10,- voor een instructieboekje (inclusief een gratis oefen-CD).

Voor meer informatie of aanmelding voor deze bridge-cursus, kun je terecht bij CC De Wis, 06-53180803 of info@de-wis.nl. Aanmelden vóór 20 februari. De cursus gaat alleen door bij voldoende aanmeldingen.

Tot ziens!

MooiBernheze
Meedenken • Meepraten
• Anoniem
• Gratis
• In 3 minuten
Van Bernheze voor Bernheze
Ga naar
www.tipmooibernheze.nl

Op naar 21 maart

De afgelopen weken heeft het al meermaals in de krant gestaan; de 'plotselinge' sluiting van de thuiszorgwinkels van Welzorg in Uden en in Oss. Zonder aankondiging hing er opeens een briefje op de deur. Ook Bernhoven werd hiermee geconfronteerd. Mensen moesten ineens voor hun krukken en andere hulpmiddelen naar Wijchen, Den Bosch, Nijmegen of Eindhoven. Gelukkig zijn er diverse partijen die aangegeven hebben dat ze een thuiszorgwinkel gaan openen in deze regio.

Terwijl ik dit schrijf zijn de verkiezingen over precies 52 dagen en 16 uur. Een mooi moment om wat zaken aan te halen die we de afgelopen periode bereikt hebben. Zo kan Van Tilburg Mode & Sport in Nistelrode verder groeien. Zou er een tweede supermarkt kunnen komen als een partij serieus wil investeren en is er glasvezel voor alle inwoners en bedrijven. Er zijn helaas ook zaken niet doorgegaan. Wij vinden dat in tijden van economische groei onze inwoners hiervan mee mogen profiteren en wij wilden de OZB-verhoging verlagen. Dit voorstel is niet aangenomen, jammer genoeg.

Er is inmiddels veel gerealiseerd de afgelopen vier jaar, maar dat wil niet zeggen dat we achterover kunnen leunen. Er staan nog diverse uitdagingen op ons te wachten. En die gaan we graag aan!

Bas van der Heijden, raadslid Lokaal.

Aan alle inwoners van

Loosbroek
Heesch
Nistelrode
Vorstenbosch
Heeswijk - Dinther

"LOKAAL zijn we ALLEMAAL"

Goede Doelen Fest 2018

VORSTENBOSCH - **Vorig jaar hebben wij, Ad, Ineke, Anne en Lotte, de Alpe d'HuZes gewandeld.**

Om zoveel mogelijk geld op te halen voor dit goede doel hebben we toen de eerste editie van het Goede Doelen Fest opgezet. Dit jaar zal de tweede editie plaatsvinden met als doel om zoveel mogelijk geld op te halen voor de Wensambulance Noord-Brabant.

Op vrijdag 2 en zaterdag 3 maart staat er een feest gepland waarbij de gasten kunnen genieten van livemuziek, lekkere hapjes en drankjes.
Al het geld dat met de verkoop van de kaartjes en de activiteiten die plaatsvinden op het evenement opgehaald wordt, wordt geschonken aan het goede doel De Wensambulance Noord-Brabant.

Plaats:
Watersteeg 20 Vorstenbosch.
Datum: 2 en 3 maart.
Tijd: 20.00 tot 1.00 uur.
Kaartverkoop: Salon Lev, kantine Vorstenbosche boys, Dagwinkel Vorstenbosch.

Kaartjes zijn nu al te verkrijgen!

Op naar duurzame energie

Loosbroekenaar René Pruijssers is directeur van Fudura, een bedrijf gespecialiseerd in energiedata en infrastructuur.

"Het is belangrijk om mensen te helpen met het continu verbeteren en verduurzamen van hun energieprestaties. Denk aan het plaatsen van laadpalen voor elektrische auto's, het aanleggen van biogasleidingen en sinds kort ook zonneparken. D66 wil dat in 2020 het aandeel duurzame energie naar 20% is gestegen. Dat betekent kiezen voor het stimuleren van innovatieve technieken die grootschalig de energieproductie verduurzamen. Maar ook scherpe eisen stellen aan de industrie, zodat ook grootverbruikers vergroenen. Lokaal dient de gemeente proactief locaties voor duurzame energieopwekking te identificeren en zich sterk te maken voor een snelle (of zelfs proactieve) vergunningverlening. Draagvlak onder burgers is cruciaal. Daarom moet de gemeente aansturen op omarming van initiatieven door burgers. Door proactieve communicatie, maar ook door bijvoorbeeld leges van vergunningen te koppelen aan zichtbare investeringen en burgerparticipatie in de investering in energieopwekking te ondersteunen.'

Ben jij ook D66? Laat het ons weten! Ikbend66@gmail.com

Ik ben D66

René: 'Draagvlak onder burgers is cruciaal'

Handige en creatieve tips met een klein budget

HEESCH - **Ben jij bekend met de uitspraak van Loesje en hou jij aan het einde van je geld ook wel eens een stuk maand over? Onder het genot van een lekker bakje koffie of thee deelt bibliotheek Heesch handige en creatieve tips met je om je financiële uitgaven te beperken.**

De meeste mensen kennen het wel. De ene maand kom je prima rond, de andere maand zit je krap bij kas. Zelf kun je veel doen om meer financiële ruimte te creëren. Voor minder dan € 0,50 kun je al je eigen wasmiddel maken. En voor nog minder maak je jouw eigen haargel. Moeilijk? Alles behalve. Geitenwollensokken? Juist niet.

CREATIEVE BESPAARGEHEIMEN EN IDEEËN

Websites als Pinterest en YouTube staan vol met 'How to's' en 'DIY' (Do It Yourself) tips en leuke ideeën. Daarnaast is het niet alleen goedkoper, maar omdat je deze duurzame producten zelf makkelijk maakt met huis-, tuin- en keukenspullen draag je ook een steentje bij aan een beter milieu.
Aan de koffietafel op dinsdag 6 februari van 15.30 tot 16.30 uur in bibliotheek Heesch deelt Gwendoline Muller graag haar ideeën en tips met je. Heb jij zelf ook creatieve bespaargeheimen en ideeën op het gebied van huishouden of boodschappen doen?
Of wil je gewoon wat goede tips? Je bent van harte welkom om binnen te komen lopen. Ook kinderen zijn uiteraard van harte welkom.

Samen actie in Heeswijk-Dinther

Erwin van Kessel, kandidaat CDA Bernheze.

De afgelopen periode is er veel gebeurd in Heeswijk-Dinther: de ontsluitingsweg Hulsakker (rondweg Heeswijk-Dinther-Zuid) is alweer een tijd open, een aantal straten is aangepakt en er wordt weer flink gebouwd. Diverse plannen om te kunnen bouwen zijn gemaakt en vastgesteld.

Samen met bewoners
Achterover leunen doen we niet: er moet meer gebeuren om ons mooie dorp Heeswijk-Dinther nog aantrekkelijker te maken. Na de start met herinrichting van Plein 1969, zijn er meer aandachtspunten voor een mooier centrum. Verkeersveiligheid is er een van. Verkeerstellingen hebben aangetoond dat de rondweg tot minder verkeer heeft geleid in het centrum. Dit moet en kan, volgens CDA Bernheze, nog verder teruggebracht worden. De inrichting van de doorgaande weg door het centrum kan hierin bepalend zijn. De eerste schetsen zijn er, maar moeten ook besproken worden met inwoners en de directe omgeving, om samen tot een goede aanpassing te komen. Snel starten is topprioriteit!

Woningbouw Rodenburg
Met alleen een vernieuwde doorgaande weg is het nog niet klaar. Met de realisatie van Rodenburg moeten we ook aan de slag met de ontsluiting daarvan. Bij de uitwerking van het verkeersplan moeten we samen met de bewoners de veiligheid van alle verkeersdeelnemers voorop stellen,

zeker met een basisschool en twee sportclubs in de nabijheid.

CDA Bernheze wil daarbij vooral de veiligheid van voetgangers en fietsers waarborgen.

cda.nl/bernheze

Auto & Motor NIEUWS

HURKMANS AUTOBEDRIJVEN

Een greep uit onze voorraad occasions:

Kia Picanto 1.0i 5drs X-Pect Stuurbekrachtiging	41.488 km	2009	€ 5.235,-
Kia Picanto 1.2i 5drs Comfort Airco, 1e eigenaresse	113.848 km	2012	€ 7.335,-
Kia Rio 1.4i 5drs SuperPack 6-Versnellingen, automatische airco	99.938 km	2013	€ 12.695,-
Kia Venga 1.4i Seven Hoge instap, airco	99.955 km	2011	€ 11.400,-
Kia Venga 1.6i AUTOMAAT Hoge instap, open dak	46.857 km	2012	€ 15.950,-
Kia Cee'd Station 1.6i X-Ecutive Automatische airco, trekhaak	117.882 km	2009	€ 7.925,-
Kia Sportage 1.6i SuperPack Panoramadak, navigatie enz.	87.729 km	2013	€ 19.950,-
Ford C-Max 1.8i Titanium Leer, navigatie, trekhaak enz.	107.464 km	2009	€ 9.740,-
Hyundai Atos 1.0i GLS 5drs APK tot nov 2018, stuurbekrachtiging	120.027 km	2000	€ 1.990,-
Opel Astra 1.6i 16V 5drs Airco, nieuwstaat!	53.379 km	2008	€ 7.840,-
Renault Grand Modus 1.6i AUTOMAAT Hoge instap, automatische airco	119.265 km	2011	€ 9.885,-
Volkswagen Golf 1.4i 5drs Trendline 17 Inch velgen, airco, nieuwstaat	104.539 km	2009	€ 8.740,-

WIJ HEBBEN ALTIJD ROND DE 200 OCCASIONS OP VOORRAAD

Onderhoud/reparatie en APK alle merken

KIA SPECIALIST BOVAG NAP Nationale Auto Pas

Heeswijk-Dinther - Den Dolvert 1 - 0413-291272 Veghel - Heuvelplein 1 - 0413-363435

WWW.AUTOBEDRIJFHURKMANS.NL Sinds 1969

Taxi van Lieshout

Hoofdstraat 45 - Heeswijk - tel. 0413-291490 - www.taxivanlieshout.nl

Al ruim 90 jaar regelen wij

UW ZIEKENVERVOER MET PERSOONLIJKE BEGELEIDING

Vragen? Bel voor info 0413-291490 b.g.g. 06-51524069 of 06-53471854

Ook voor LUCHTHAVEN- en ZAKENVERVOER

Wat is het bandenlabel?

Sinds 1 november 2012 moeten alle in de EU verkochte personenautobanden voorzien zijn van een sticker met daarop het zogenaamde bandenlabel.

Op het bandenlabel staat de rolweerstand aangegeven, ingedeeld in een categorie met een letter. Verder staat er ook informatie over de remweg op nat wegdek (eveneens weergegeven met een letter en ingedeeld in een categorie) en over de geluidsproductie van de band.

De opgave van de informatie op het label komt van de bandenfabrikant zelf.

Autobedrijf W. van Dijk

Hommelsedijk 14
5473 RG HEESWIJK-DINTHER
Telefoon: 0413-291887

NAP Nationale Auto Pas

OOK VOOR REPARATIES EN APK KEURINGEN

Ford Fiësta 1.0	2014	Peugeot 108	2014
Ford Fiësta 1.0 48 kw	2015	Peugeot 207	2008
Ford Fiësta 1.6 88 kw	2011	Renault Clio 1.0	2013
Ford Fiësta Diesel	2014-2015	Toyota Aygo 1.0 4-drs	2012
Ford Focus 1.0 74 kW	2012	Volkswagen Polo 1.2	2016
Ford Focus 1.6 D	2006-2007-2008	Volkswagen Up	2012
Ford Focus 1.6 74kw	2004	Volvo V40 1.6	2014
Ford Focus 1.6 77kw	2012	**STATIONWAGONS:**	
Ford Grand C-Max 1.6	2012	Ford Focus 1.6 D	2013
Ford B-Max	2013	Ford Focus 1.6i	2005
Fiat Panda 1.0	2014	Skoda Octavia 1.4 103kw	2013
Opel Agila 1.0	2014	**BEDRIJFSAUTO'S:**	
Opel Zafira 1.8	2004	Ford Transit D	2010

SMITS TRUCK COMPANY

ONDERHOUD, REPARATIE EN APK VOOR ALLE MERKEN TRUCKS GETROKKEN MATERIEEL EN OVERIGE BEDRIJFS- EN PERSONENWAGENS.

Middelste Groes 31
5384 VV Heesch
T +31(0)412 - 475258
W www.smitstc.nl
E info@smitstc.nl

WIJ SLEUTELEN AAN UW SUCCES!

autobedrijf LANGENS

het adres voor al uw reparatie- en schadeherstel

Tramstraat 18 - 5388 GG Nistelrode - (0412) 61 20 76 - info@autobedrijflangens.nl

SCHADEHERSTEL

Gratis leenauto • Geen eigen risico • Onderhoud • Service

- **Ford Focus** Station Navi, PDC, afn. trekhaak, 119.000 km, 2012
- **Hyundai IX20** 1.4i 5-Star Edition , Airco , Stoelverw. 72.000 Km 2013
- **Nissan Qashqai** 1.6 Acenta, leder, panorama dak, clima, trekhaak, 167.000 km, 2 verkocht
- **Renault Scenic** 1.6 16V PDC Achter Panoramadak, Climatronic 2007
- **Seat Ibiza** 1.4 SC Copa plus, clima, nieuw model 73.000 km, 2012
- **VW Caravelle** 2.5 TDI Camper met hefdak, uniek exemplaar met Leder Navi enz., 1999
- **VW Crafter** L1H1 Airco 173.000 km 2008
- **VW Golf** 1.6 TDI Highline Navy, Privacy glass, PCD V + A, 109.000 km, 2012
- **VW Golf** 2.0 TDI 140 PK Navi, PDC V + A , Stoelverw. Privacyglass 2011
- **VW Golf** 2.0, GTD, 184 PK, aut. station, Bi-Xenon, navi, panoramadak, clima, 18 inch, 6.900 km, 2015
- **VW Polo** 1.4I, 16v, 3-drs, airco, electr. ramen + spiegels, 239.000 km, 2006
- **VW Touran** 1.6 TDI, AUT. Highline PDC V + A, Navi, Panoramadak Privacyglass 111.000 km, 2013
- **VW Tiguan** 2.0 TDI AUT. Highline, 4-Motion Navi, Panoramadak PDC V+A Parkeerassistent verkocht 124.000 km, 2013
- **VW Tiguan** 2.0 TDI Aut. 4-Motion Navi, Camera PDC v+a, Panoramadak Bixenon Adaptief 121.000 km 2013

www.autobedrijflangens.nl

Autobedrijf Timmermans
auto - verkoop - service

Verkoop nieuwe en gebruikte auto's • Bovag garantie
Nationale Autopas • A.P.K. Keuringen • Inbouw autoalarminstallaties
Alle soorten reparaties • Ook voor schade en spuitwerk

Bedrijvenweg 6 - 5388 PN Nistelrode - T. 0412-612221

Citroen C3 airdream selection 91.000 km	2012	Opel Mokka automaat 1.4 turbo 49.000 km	2015
Citroen C3 Picasso 1.4 VTi 29.000 km	2012	Renault Captur 46.000 km	2014
Ford Focus 1.8 Limited clima trekhaak	2009	Renault Captur Zen 3.200 km	2017
Ford Transit connect airco 132.000 km	2008	Renault Clio 0.9 TCe 63.000 km airco navi	2013
Hyundai Tucson 20i active joy	2007	Seat Leon ST 1.2 TSI 40.000 km vol opties	2015
Opel Adam 1.4 23.000 km exclusieve uitvoering	2016	Seat Mii 33.000 km	2015
Opel Agila 1.2 automaat, airco	2013	Volkswagen Golf Plus CROSS 1.9 TDI	2008
Opel Insignia 1.4 turbo station	2012	Volkswagen New Beetle	2003
Opel Insignia 2.0 CDTi sports tourer 93.000 km	2015	Volvo V40 momentum T3 150 pk	2013

www.autobedrijf-timmermans.nl - www.autotrader.nl - www.trekhaken.nl

Goed voorbereid op weg

Wat moet er mee in de auto in het buitenland?

BERNHEZE – **In ieder land gelden andere regels, ook ten opzichte van de verplichte items in de auto. In veel landen ben je bijvoorbeeld verplicht om een EHBO-doos of gevarendriehoek mee te nemen. Check van tevoren hoe het zit op jouw bestemming en voorkom onnodig oponthoud of boetes over de grens.**

Verplicht mee in de auto
Binnen Europa heb je te maken met verschillende verkeerswetgeving. In veel landen zijn een veiligheidshesje en gevarendriehoek in de auto verplicht. Dit geldt vaak ook voor een verbanddoos, reservelampjes en een brandblusser.
Op www.anwb.nl vind je informatie over dingen die je mee moet nemen in diverse landen in Europa, waaronder België, Nederland, Frankrijk, Spanje en Duitsland.

Elk land heeft zijn eigen verkeerswetgeving bestaande uit onder andere verkeersregels en voertuigeisen. De verkeersregels gelden voor iedereen. De voertuigeisen gelden alleen voor voertuigen die in dat land geregistreerd zijn (op kenteken staan).

OM EVENTUELE DISCUSSIE MET DE POLITIE TE VOORKOMEN

Op www.anwb.nl vind je een overzicht met betrekking tot de verbanddoos, gevarendriehoek, veiligheidshesjes, reservelampjes en brandblusser.

De ANWB adviseert Nederlandse bestuurders de lokale regels te volgen uit veiligheidsoverwegingen en om een eventuele discussie met de politie ter plaatse te voorkomen.

TIP: neem een reservesleutel van de auto mee. Het is slim om een reservesleutel van de auto mee te nemen en op een andere plek te bewaren dan de andere sleutel.
Mocht er één kwijtraken dan is er geen man overboord.

Autobanden en Velgen
Taxibedrijf Van Grunsven

www.taxivangrunsven.nl
Burgemeester Woltersstraat 66 - 5384 KW Heesch - 0412 451 490

DK
Nu ook op DONDERDAG
ZOTTE ZATERDAG
EXTRA* KORTING
OP DIESEL/BENZINE/LPG
(*Op basis van de DK brandstof adviesprijs. Deze korting vervangt de huidige korting)
HESCHEWEG 223 OSS

‘Op vakantie is het slim om een reservesleutel van de auto mee te nemen en op een andere plek te bewaren’

CHRIS VAN VELZEN AANHANGWAGENS
Onze service
* Goede kwaliteit
* Diverse maten en soorten aanhangwagens leverbaar
* Prima inruilmogelijkheden
* Ruime openingstijden
* Ruime keus en onafhankelijk advies
* Snelle service van o.a. reparatie

Retselseweg 7
5473HC Heeswijk-Dinther
0413-292607 / 06-515 88 237
info@chrisvanvelzen.com
www.chrisvanvelzen-aanhangwagens.com

autobedrijf Minnaar
Brouwersstraat 19
5473 HB Heeswijk-Dinther
T. 0413-29 41 24
www.autobedrijfminnaar.nl
Een greep uit onze voorraad!

Citroën C1 1.0 Ambiance	2005	€	2750,-	**Opel Astra Wagon** 1.4-16V	2005	€	3250,-
Citroën C3 1.4 Exclusive 118Dkm	2003	€	2600,-	**Peugeot 106** 108Dkm	2003	€	999,-
Citroën C3 1.4 Exclusive	2005	€	2750,-	**Nissan X-trail** 2.5 4WD	2005	€	4999,-
Citroën C3 1.4 prestige	2005	€	3250,-	**Renault Clio** 1.4-16V	2002	€	1750,-
Citroen C3 1.6 EHDi, 60D km	2012	€	8950,-	**Renault Clio** 1.4-16V	2002	€	1950,-
Citroën C4 coupe 1.6-16V	2008	€	3450,-				
Citroën Xantia 1.8-16V	1998	€	1600,-	Cabriolet:			
Citroën Xsara 1.6-16V	2000	€	899,-	**BMW Z3** 2.0 6 cil. widebody	1999	€	6450,-
Fiat Panda airco	2004	€	2999,-	**Ford Street Ka**	2004	€	3499,-
Ford Focus 1.6-16V combi	2006	€	3250,-	**Peugeot 206 CC**	2005	€	5950,-
Kia Rio 1.3 Ls	2002	€	999,-				
Mazda Demio 1.3	2000	€	1250,-	Bedrijfswagens excl. btw:			
Mercedes C200 cdi combi	2004	€	3650,-	**Citroën Berlingo** 1.6 HDI	2007	€	3250,-
Mercedes C180 Station 1.8i	2006	€	7900,-	**Ford Transit** connect 1.8 tdci	2008	€	2250,-

REQUAL eurol RDW GENERAL TIRE

AUTOBEDRIJF
WILBÈR VAN GOGH

Citroen C3 automaat exclusief	44.000 km	2007
Citroen Berlingo 1.2 pure tech MPV	12.000 km	2017
Ford Focus 16 TI-VCT station titanium	146.000 km	2012
Ford Transit custum DC L2 125pk vol optie's	83.000 km	2013
Nissan note ecc trekhaak 5 drs	97.000 km	2006
Renault Twingo 1.2 16v collection	59.000 km	2011
VW polo 1.2 TSI nav airco 5 drs alarm	44.000 km	2014

Bosschebaan 92 - 5384 VZ Heesch - 0412-452244 of 06-51088982
info@autobedrijf-wilbervangogh.nl
www.autobedrijf-wilbervangogh.nl

Mooi& AAN HET WERK

Ben jij de nieuwe voorzitter van Muziek-vereniging Servaes?

MUZIEKVERENIGING Servaes

HEESWIJK-DINTHER - **Muziekvereniging Servaes is een vereniging van ruim 100 leden met een rijke geschiedenis in Dinther en omgeving. De vereniging heeft zich de laatste jaren sterk doorontwikkeld met een eigen verenigingsgebouw en heeft in de afgelopen twee jaar nagedacht over de toekomst van de vereniging.**

Daarbij zijn samen de kernwaarden kwaliteit, plezier, samen doen, verbinden en vernieuwen gevonden, om uit te drukken wat de muziekvereniging belangrijk vindt. Zij wil graag bereiken dat mensen met passie en betrokkenheid muziek kunnen maken!

De vereniging bestaat uit zes orkesten: het grote harmonieorkest dat speelt op het tweede divisie-niveau, het opleidingsorkest en het opstaporkest. Het slagwerk is vertegenwoordigd in drie verschillende groepen: een C-selectie voor de starters, een B-selectie voor gevorderden en een A-selectie, dat speelt op het derde divisie niveau.

Om de toekomst van de vereniging verder vorm te geven is Muziekvereniging Servaes op zoek naar een nieuwe voorzitter. De huidige voorzitter Lambert van der Ven stopt na drie termijnen in maart 2018.
Men is op zoek naar een daadkrachtige bestuurder, die leiding kan geven aan een vrijwilligersorganisatie, affiniteit moet hebben met muziek, maar zeker de plek van de vereniging in de lokale gemeenschap met zijn aanpak behoudt en met een passend netwerk kan versterken.

Herken je je in deze uitdaging?
Of wil je meer informatie? Neem dan contact op met de huidige voorzitter Lambert van der Ven voorzitter@st-servaes.nl of 06-41397221 of met penningmeester Mandy Verhoeven via penningmeester@st-servaes.nl of 06-48103687.

Kunststof kozijnen

M. van Pinxteren V.O.F.
Nieuwbouw - Verbouw - Renovatie

Gevraagd
Medewerkers
38 uur / parttime / zzp bespreekbaar
Meer informatie: 06-22927045

Schaapsdijk 15 - 5472 PD Loosbroek - 0413-229711 - info@vanpinxteren.nl
www.vanpinxteren.nl

ONS WELZIJN
Vrijwilligerspunt Bernheze

Taalcoach

Een taalcoach is een vrijwilliger die een inburgeraar helpt met het leren van de Nederlandse taal. Dit gebeurt vooral door de taal in de praktijk te oefenen. Vluchtelingen Werk Oost-Brabant e.o. begeleidt vluchtelingen en migranten bij het opbouwen van een zelfstandig bestaan.

Korte omschrijving werkzaamheden:
Het verlenen van taalbegeleiding aan cliënten gedurende het inburgeringstraject. Vanaf drie maanden tot een jaar zijn er wekelijks ontmoetingen van 1 tot ongeveer 1,5 uur (afwisselend) thuis, bij de vrijwilliger of buitenshuis.

Mocht dit u aanspreken dan nodigen we u uit om contact op te nemen met het Vrijwilligerspunt Bernheze in Heesch, 06-14342803, vpbernheze@ons-welzijn.nl, www.ons-welzijn.nl.

VRIJWILLIGERSWERK VERSTERKT!

VENROOY
VISSPECIALITEITEN

MEDEWERKER/STER
voor 1 of meerdere dagen per week inclusief zaterdag

MEDEWERKER/STER
voor in de zomer om op festivals te gaan werken in België en Nederland

Interesse: neem contact op met Patrick Venrooy, 06-53427642 of info@venrooyvis.nl

Woensdagochtend – Nistelrode
Woensdagmiddag – Heesch
Vrijdagochtend – Heeswijk-Dinther
Zaterdag – Heesch

Boekhandel Berne is een gespecialiseerde boekhandel op het gebied van religie en spiritualiteit, gelegen op het terrein van de Abdij van Berne. Naast boeken verkopen we kaarten en abdij- en streekproducten. Voor de winkel in Heeswijk zijn we op zoek naar een enthousiaste

Oproepkracht Boekhandel Berne

Ben jij een flexibele medewerk(st)er die reeds winkelervaring heeft, wil jij circa 4 uur in de week werken en ben je bereid om op oproepbasis te werken? Lees je graag, en heb je affiniteit met ons assortiment dan is deze vacature iets voor jou!

Wat houdt de functie in?
Als verkoopmedewerk(st)er bij Boekhandel Berne ben je het visitekaartje van de winkel en het aanspreekpunt voor klanten. Je zorgt ervoor dat de winkel er goed uitziet, verricht alle voorkomende winkelwerkzaamheden en zorgt ervoor dat de klanten na hun bezoek tevreden vertrekken.

Wat vragen we van je?
Je hebt een klantgerichte houding, je bent representatief en hebt een flinke dosis enthousiasme. Je neemt graag initiatief en werkt zelfstandig. Je bent flexibel inzetbaar wat de werktijden betreft. Je bent collegiaal en kunt goed werken in teamverband. Je woont in de directe omgeving van Heeswijk en je hebt winkelervaring.

Denk jij dit alles in je te hebben om ons team te komen versterken? Stuur dan je motivatie met CV voor 10 februari 2018 naar:
info@berneboek.com

BOEK HANDEL BERNE

Abdijstraat 53, 5473 AC Heeswijk. www.berneboek.com

HEKTRACON STEEL SOLUTIONS

HEKTRACON Steel Solutions in Vorstenbosch is een dynamisch bedrijf dat gespecialiseerd is in het ontwerpen, produceren en monteren van o.a. (luxe) stalen trappen, balustrades, klein constructiewerk en overig maatwerk in staal.
Veel van de opdrachten komen via bouwbedrijven en architecten binnen.
Elke trap, elke balustrade en elke constructie wordt ter plaatste ingemeten, doorgesproken en volledig in eigen beheer getekend, geproduceerd en op locatie gemonteerd door eigen vakbekwame monteurs. Wij kenmerken ons door een grote onderlinge betrokkenheid, vakmanschap en een klantvriendelijke aanpak.
Gezien de toenemende groei komen wij graag in contact met:

ENTHOUSIASTE 1e MONTEURS BUITENDIENST
Fulltime

Als 1e monteur ben je binnen Hektracon hét visitekaartje voor het realiseren van projecten op locatie. Samen met een team van enthousiaste en vakbekwame monteurs ga je je specifiek bezighouden met het organiseren, plaatsen en monteren van onze producten. Je bent in deze functie het eerste aanspreekpunt voor de opdrachtgever/uitvoerder, en je hebt dagelijks contact met je collega's van de binnendienst of werkplaats.

ENTHOUSIASTE BANKWERKER/LASSERS
Fulltime

Als constructie bankwerker/lasser ben je samen met een team van enthousiaste collega's verantwoordelijk voor het voorbereiden en samenstellen van onze producten in onze eigen moderne werkplaats. Doordat ieder project weer uniek is wordt in samenspraak met onze tekenaars/werkvoorbereiders bepaald hoe we samen tot een optimaal eindproduct kunnen komen.

Het is voor jou telkens weer een uitdaging elk project perfect te organiseren en op te leveren zodat het product na de desbetreffende behandeling en montage weer een tevreden opdrachtgever oplevert. Je bent een prettige collega die van aanpakken weet en past bij de cultuur van ons servicegerichte bedrijf.

Hektracon biedt een informele en prettige werksfeer, een jong en enthousiast team, uitdagende projecten met veel zelfstandigheid en uiteraard een prima salaris.

Indien je belangstelling hebt voor deze functie verzoeken wij je te mailen naar:
info@hektracon.nl

INSTALLATIEBEDRIJF
v. Grinsven
Centrale verwarming - Gas - Water - Sanitaire installaties

- Aanleg en onderhoud centrale verwarming
- Vervangen cv-toestellen
- Loodgieterswerk, dakbedekking

Wij zijn op zoek naar een ervaren

ALL-ROUND CV-MONTEUR en SERVICE MONTEUR

Functie-eisen:
- Relevante werkervaring
- Een opleiding installatietechniek, minimaal Nivo3
- Een geldig VCA certificaat
- In het bezit van een rijbewijs

Wat hebben we te bieden?
- Salaris afhankelijk van ervaring en opleiding
- Opleidingsmogelijkheden vakgebied
-Werkkleding
-Een fulltime baan waar je met trots over praat

Ben je enthousiast geworden van deze baan?
Mooi! Dat is vast één.
De tweede stap is nu jouw cv te sturen naar info@grinsveninstallatie.nl
Je mag natuurlijk ook altijd even bellen naar 0412-452072.

Zoggelsestraat 94 - 5384 VE Heesch - 0412-452072
info@grinsveninstallatie.nl - www.grinsveninstallatie.nl

Bezorgers meld je aan!

HEESCH
Liniushof, 't Dorp 92 t/m 155, Boonakker, Catharinahoeve, Heufke, De Hoge Wal, Mgr. Van den Hurklaan, De La Sallestraat, Kerkweg, Amelseind, Vlasakker en Graanakker.
Ongeveer 300 adressen

Interesse?

Bel 0412-795170 of mail naar bezorging@bernhezemedia.com. Vraag naar Heidi of Rian.

GEZOCHT

VAKANTIE-BEZORGER

voor DeMooiBernhezeKrant van14 februari.
Biezenloop, Molenloop, Karweiseloop, etcetera
Circa 400 adressen

Wie wil er helpen met 'radio maken'?

VORSTENBOSCH - **Op 1 oktober 2017 is de start gemaakt van Radio NosTos, waar iedereen naar kan luisteren. Initiatiefnemer en radiomaker is Michel van Zuijlen uit Vorstenbosch. Hij is al jaren een groot liefhebber van het maken van radioprogramma's en de muziek die bij dit radiostation te horen is, is bedoeld om anderen daarvan te laten genieten. Met zijn eigen 24-uurs internet radiostation Nos Tos dat via www.radionostos.nl wordt uitgezonden verzorgt hij leuke, onderscheidende en interactieve radioprogramma's.**

Programma's
Op zondagochtend presenteert Michel nu van 8.00 tot 12.00 uur 'Muzikaal Ontwaken'. Verder is er 'Bel en Bestel', een verzoekplatenprogramma, elke avond tussen 18.00 en 19.00 uur, waarbij luisteraars kosteloos een plaatje kunnen aanvragen voor zichzelf of voor een ander. Ook het wereldnieuws komt elk uur voorbij. Om nog meer luisteraars op maat te bedienen met passende programma's is hij op zoek naar hulp. En dat ook in verband met de groei van Radio NosTos.
"Hart voor radio is belangrijk, maar vooral leuke muziek uitzoeken en samen nieuwe programma's bedenken en uitvoeren."

Voor informatie, luisteren of een verzoekje: www.radionostos.nl of 0413-288954.

Column

Naam en Naam

Love the skin you're in!

De huid, ons grootste orgaan, heeft een oppervlakte van gemiddeld twee vierkante meter en bedraagt ongeveer zestien procent van ons lichaamsgewicht. De huid beschermt ons en is onze warmteregelaar. Onze huid is meer dan zomaar een omhulsel en het is dus niet voor niets dat wij hebben gekozen voor het beroep huidtherapeut. Ons enthousiasme en onze kennis delen we graag in deze krant met bijdragen waarin de huid de hoofdrol speelt.

In 2018 viert het beroep huid- en oedeemtherapeut haar veertigste verjaardag. We zijn blij dat steeds meer zorgverzekeringen de laatste jaren het belang van de huidtherapeut onderschrijven, maar toch is de huidtherapeut voor veel mensen nog onbekend. Tijd voor verandering!

Een huidtherapeut is een hbo-opgeleide paramedicus die een huidklacht vermindert. Zichtbare huidverbetering is het doel. Een schoonheidsspecialist is meer gericht op verzorgen en ontspannen. De dermatoloog daarentegen stelt een diagnose en schrijft medicatie voor.

Huidtherapeutische behandelingen zijn zeer divers.
We behandelen acne, overmatige haargroei, littekens, steelwratjes en vochtproblematiek (oedeem), maar u kunt ook terecht voor steunkousen. Naast het behandelen van verschillende ziektebeelden, is preventie een zeer belangrijke taak. Daarom hebben we deze maand in Loosbroek een scholing georganiseerd over compressietherapie waarin de nieuwste behandelmethodes zijn gepresenteerd. De opkomst was enorm, met vele betrokken verpleegkundigen en verzorgenden uit de regio van zowel thuiszorgorganisaties als verpleeg- en verzorgingshuizen. Deuren naar samenwerkingen zijn geopend. Dat is goed nieuws, want kennis is macht, maar samenwerken is kracht.

Huidgericht, praktijk voor huid- en oedeemtherapie, is in 2015 opgericht door Ilona Kling uit Geffen en Irene Kusters uit Erp. Sinds september zijn we werkzaam in het gezondheidscentrum van Nistelrode. Naast de vestigingen Den Bosch en Drunen is Nistelrode onze derde locatie.

Kijk voor meer informatie op www.huidgericht.nl of bel ons voor een gratis intake.

Welkom bij de huidtherapeut, welkom bij Huidgericht.

De Beekgraaf 58a, Nistelrode
06-22260350
info@huidgericht.nl
www.facebook.com/huidgericht.

HUIDGERICHT
Huid - Oedeem - Laser

Zorg dat je er zelf goed bij zit

adbouw
WONEN+SLAPEN
LOOPKANTSTRAAT 30
UDEN
WWW.ADBOUW.NL

Mooi & wonen BOUWEN KLUSSEN

Tips voor een kidsproof keuken

Samen met de kinderen in de keuken staan is leuk voor jezelf en leerzaam voor de kinderen. Maar moet je er niet aan denken dat die grijpgrage vingertjes zomaar de oven opentrekken of kokend water over zich heen krijgen. Met deze tips kom je een heel eind.

Leer kinderen dat warm, écht warm is
Kinderen vanaf twee jaar kan je leren dat rood warm is en blauw koud is. Leer ze de betekenis van de rode en de blauwe kleur op de kraan. Dat kan veel ellende besparen. Intussen verlaag de watertemperatuur in je cv-installatie.

Kook op inductie
Met een inductiekookplaat gebruik je geen vuur om je eten te verhitten, maar een elektromagnetisch veld. Daarom wordt een inductiekookplaat zelf niet heet, waarbij je natuurlijk wel op moet letten met de pannen, die gloeiend heet worden. Verder is dit een kinderveilige manier van koken

Zet apparatuur achterop het aanrecht
Als ouder ben je al gewend dat je overal op let, dus deze tip zal ook een inkoppertje zijn, maar zorg dat snoeren van een waterkoker en een koffiezetapparaat of een tosti-ijzer niet over de rand van je aanrecht hangen. Een nieuwsgierige kleuter kan dit als een mooi avontuur zien en eraan trekken om de andere kant van de snoer te inspecteren.

Schaf apparatuur aan met een kinderslot
De meeste merken keukenapparatuur hebben apparaten in hun collectie die voorzien zijn van een kinderslot. Daardoor kunnen uw kinderen niet zomaar de gaspitten aanzetten of de oven opendoen, terwijl daar net een taart in staat te bakken.

A House of Happiness
creates my curtains

Gordijnen kamerhoog
18% KORTING

Koop nu kamerhoge gordijnen én maak kans op een weekend Leeuwarden!
In 2018 is Leeuwarden de Culturele Hoofdstad. In het Fries is dit Kulturele Haadstêd 2018. Dit hebben wij vertaald naar een KH kortingsactie van 18% op kamerhoog (KH) gordijnen. Win een weekend Leeuwarden en ontdek de Culturele Hoofdstad, met onder andere een tentoonstelling over de wereldberoemde Friezin Mata Hari in het Fries Museum.

Vraag naar de actievoorwaarden.

Bies
GORDIJNEN-STOFFEN FOURNITUREN
STATIONSPLEIN 2F - 5384 BH HEESCH - 06-30876141
WWW.BIESHEESCH.NL - INFO@BIESHEESCH.NL

Voor meer informatie www.ahouseofhappiness.com

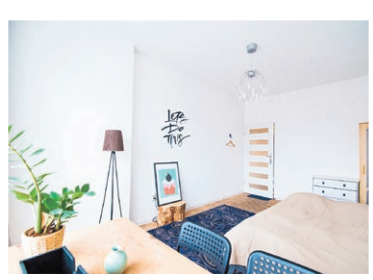

VERBRUGGEN HEEFT ALLES IN HUIS!
keukens • slapen • wonen • accessoires

Hoekbank Joppa
v.a. € 999,-

Nieuwe collectie
Bekijk de nieuwe collectie en laat je inspireren.

KOM NAAR ONZE WINKEL VOOR NOG MEER SPECIALE AANBIEDINGEN!

Norma 1884
Complete boxspring leverbaar in 5 verschillende kleuren. incl. pocketveer matrassen en comforttopper.
Vlak € 1.484,-
Elektrisch € 1.884,-

Keuken Durante
v.a. € 5.999,-

Verbruggen
keukens • slapen • wonen • accessoires

Oss Woonboulevard
Frankenweg 25-27
T 0412 62 36 98
info@verbruggen-megastore.nl

Maandag	gesloten
Di, wo, vrij	10.00 - 18.00 uur
Donderdag	10.00 - 21.00 uur
Zaterdag	10.00 - 17.00 uur
Zondag	12.00 - 17.00 uur

5000 m² woonplezier
verbruggenoss.nl

'Kwaliteit en service blijven bieden'

OMEGA INSTALLATIETECHNIEK

Heerkens Electro en Rob van de Ven Elektro zijn twee bedrijven die kwaliteit en service hoog in het vaandel hebben staan. Per 1 maart 2018 worden de bedrijven samengevoegd tot het nieuwe Omega Installatietechniek. Met deze fusie wil het nieuwe bedrijf diversiteit en flexibiliteit bieden om zo meer opdrachten aan te kunnen nemen. Omega Installatietechniek is naast elektro ook gespecialiseerd in beveiliging, datanetwerk en domotica. Ook brengt de fusie meer doorgroeimogelijkheden voor het personeel met zich mee.

Vincent Verhoeven van Heerkens Electro uit Schijndel en Rob van de Ven Elektro uit Heeswijk-Dinther hebben in elkaar een betrouwbare fusiepartner gevonden. Samen gaan ze verder als Omega Installatietechniek. Grootste verandering voor de klant is dat beide heren zich in de toekomst meer gaan richten op de kerntaken. In Jeroen van Pinxteren hebben ze een geschikte partner gevonden, hij neemt de algehele dagelijkse leiding op zich. In totaal heeft Omega Installatietechniek ongeveer dertig mensen fulltime aan het werk. Van Pinxteren: "Eigenlijk waren beide bedrijven klaar voor uitbreiding. Te groot voor het servet en te klein voor het tafellaken, zoals dat zo mooi heet. Samen hebben we meer draagkracht. Wanneer een klant tevreden is over het geleverde werk, komt het regelmatig voor dat hij meer werk van ons vraagt. Met Omega Installatietechniek kunnen we dit bieden. Die tevredenheid vinden we weer terug in het team. Zij tevreden, wij tevreden. De service en persoonlijke begeleiding zoals de klant bij ons gewend is, blijft bestaan. We hebben geen van drieën de intentie om een groot bedrijf te worden."

Geschiedenis en toekomst

Heerkens Electro bestaat al ruim 55 jaar, Rob van de Ven Elektro inmiddels 15 jaar. Geen van beiden nieuwkomers dus. Vincent Verhoeven is als stagiaire begonnen bij Heerkens, hij zegt hierover: "Na mijn stage in 1988 ben ik bij Heerkens aan het werk gegaan, hierna heb ik de kans gekregen het bedrijf over te nemen." Rob van de Ven: "Ik heb mijn stage bij een ander bedrijf gedaan. Als jonge monteur heb ik mezelf kunnen ontplooien in het storingsteam. De opgedane ervaring heb ik omgezet naar mijn eigen bedrijf." Van Pinxteren vult aan: "De fusie brengt ook werkgelegenheid met zich mee. We zijn per direct op zoek naar leerlingen zelfstandig werkende elektromonteurs. Ook hebben we een vacature voor een werkvoorbereider/tekenaar."

Nieuwe locatie

Bij een nieuw bedrijf hoort een nieuw pand. Rob van de Ven komt vanuit de thuislocatie in Heeswijk-Dinther, Heerkens zat voorheen aan de Nobelweg in Schijndel. Omega Installatietechniek wordt gevestigd aan de Nieuwe Eerdsebaan, in het pand waar voorheen drukkerij het Vierspan zat.

Omega Installatietechniek
Nieuwe Eerdsebaan 6
5482 VS Schijndel
Telefoon: 073-5492662
E-mail: info@omega-it.nl
Website:
www.omegainstallatietechniek.nl
of www.omega-it.nl

TE HUUR:
- Kantoorruimte
- Opslagruimte
- Ruimte voor ZZP-ers

PAKHUYS 35
De Morgenstond 35 ▪ 5473 HE Heeswijk-Dinther
T. 06 21 66 61 28 ▪ info@pakhuys35.nl
www.pakhuys35.nl

MAGAZIJN UITVERKOOP

TIJDELIJK

VRIJDAG 2 FEBRUARI 10.00 - 18.00 uur

ZATERDAG 3 FEBRUARI 10.00 - 17.00 uur

ZONDAG 4 FEBRUARI 12.00 - 17.00 uur

Prijswijzigingen en/of zettouten voorbehouden. Week 05.

TOT 80% KORTING

BOXSPRINGS
MATRASSEN
TOPMATRASSEN
ACCESSOIRES
BIJMEUBELEN

ALLES DIRECT MEE TE NEMEN • GROTE VOORRAAD

VANAF 99,- UITGEBREIDE MATRASSENCOLLECTIE

VANAF 49,- TOPMATRASSEN

1750 POCKET VEREN

~~€1200,-~~ 399,- AEROMAX MATRAS

SWISS·SENSE®
BOXSPRINGS & MATRASSEN

TIJDELIJK

MAGAZIJN**UITVERKOOP**

Magazijn in Uden: Pannebakkerstraat 1 - Elke vrijdag, zaterdag en zondag open

SwissSense.nl

Hou je VAST voor de voorstelling van Los muziektheater

NESTERLÉ CULTUREEL CENTRUM

NISTELRODE – **Na drie succesvolle theaterprogramma's is het voor de dames van LOS tijd om volwassen te worden. Ze zijn nu rond de dertig en staan voor belangrijke keuzes in hun leven.**

Maar zo makkelijk is het niet om het oude achter je te laten en aan een nieuwe fase te beginnen. VASTigheid is voor de meiden een droom en een nachtmerrie tegelijk. Terwijl ze zich staande proberen te houden op hun hoge hakken, vallen Femke, Charlotte, Kim en Dookje van de ene in de andere komische en herkenbare situatie. Dat deze voorstelling van LOS weer bomvol hilariteit, muzikaliteit en fysieke uitspattingen zit, dat staat wel VAST.

Elk afzonderlijk bezitten de meiden hun eigen talent maar als zij gezamenlijk optreden, staat er een cabaretvoorstelling waar je 'u' tegen mag zeggen. Geen gehakketak over politiek of andermans ellende maar juist de eigen belevenissen en beslommeringen die op een ludieke manier op de hak worden genomen.

Zaterdag 17 maart – aanvang 20.15 uur. Kaartjes a € 12,50 verkrijgbaar via www.nesterle.nl.

Nesterlé, zó dichtbij. Kom, geniet & ontmoet!

Win twee kaartjes voor Vast!

Met welke voorstelling stonden de meiden van Los muziektheater in CC Nesterlé en op welke datum?
Mail je antwoord naar info@nesterle.nl en wellicht zit jij straks lekker bij ons in de zaal!

Kaartjes via www.nesterle.nl

Publieksavond bij Halley

HEESCH - **Sterrenwacht Halley is vrijdagavond 2 februari voor publiek geopend. Het programma begint om 20.00 uur en duurt ongeveer twee uur. Het is leuk en interessant voor alle leeftijden. Vooraf aanmelden is niet nodig.**

In de loop van de avond komt de maan op in het oosten en zijn diens kraters, bergen en donkere 'zeeën' goed door de telescoop te zien. Ook worden de kijkers gericht op sterren, dubbelsterren en sterrenhopen en op de kosmische stof- en gaswolk genaamd Orionnevel. Vanaf het dak van de sterrenwacht kijk je naar de Melkweg recht boven je hoofd en leer je sterren en enkele sterrenbeelden herkennen met bekende en minder bekende namen, zoals Stier, Zwaan, Draak, Grote en Kleine Beer, Poolster, Betelgeuze en Sirius. Het moet wel onbewolkt zijn om de maan en sterren te kunnen zien.

In het auditorium en het planetarium verzorgen Halleyleden presentaties over de sterrenhemel en ons zonnestelsel.

Entree op de publieksavond: € 5,- voor volwassen en kinderen tot en met 12 jaar betalen € 3-.

Sterrenwacht Halley
Halleyweg 1, Heesch/Vinkel
0412-454999.
www.sterrenwachthalley.nl.

ASIELDIER VAN DE WEEK

Tommie

Tommie is een lieve en energieke kruising Shih Tzu van acht jaar oud. Hij vindt het heerlijk om te wandelen en te spelen. Als hij zijn energie kwijt is, kan hij ook rustig gaan liggen en neemt hij graag knuffels in ontvangst. Tommie doet het goed met andere honden en katten en ook kan hij prima samenleven met kinderen, groot en klein. Het enige minpuntje is dat Tommie niet goed alleen thuis kan zijn. Hij gaat dan piepen en blaffen. Mogelijk kan hij wat langer alleen thuis zijn als je dit oefent en langzaam uitbouwt, maar desondanks zoeken we voor hem een baasje dat veel thuis is en veel tijd kan besteden aan Tommie.

Dan heb je vast en zeker een ontzettend leuk maatje aan deze actieve schat. Kom jij kennismaken met hem?

Dierenopvangcentrum Hokazo
Lange Goorstraat 6 - 5406 XE Uden

Teerdag Gilde Sint Antonius Abt Vorstenbosch

V.l.n.r.: Gerrit Nooijen: 60 jaar lid, Jan v.d. Broek: 50 jaar lid, Maarten Ketelaars: 40 jaar lid

VORSTENBOSCH - **Het Gilde St. Antonius Abt Vorstenbosch heeft zaterdag 20 januari haar jaarlijkse teerdag gehouden in 't Gildebergske.**

Na de officiële opening door hoofdman Johnnie was er de huldiging van Maarten Ketelaars die 40 jaar lid van de vereniging is. Maarten kreeg een kringonderscheiding in zilver met bijbehorende oorkonde namens Kring Maasland en van zijn eigen gilde was er een tinnen bord en een bos bloemen voor zijn vrouw Ria.

Vervolgens werden Jan van den Broek en Betsie naar voren geroepen om voor zijn 50-jarig lidmaatschap nogmaals zijn activiteiten voor het gilde van de laatste 50 jaar te mogen horen.
Dan was er het 60-jarig lidmaatschap van Gerrit Nooijen. Hij kreeg een onderschild bij zijn schild dat hij ter ere van zijn 50-jarig lidmaatschap had ontvangen.
Daarna werd de 'Gildebroeder van het jaar' bekend gemaakt. Dit jaar was de titel voor alle vrouwen van de gildeleden, die toch elke keer weer hun partner de ruimte geven om naar het gilde te gaan. De vrouwen kregen allemaal een roos, aangezien het niet praktisch is om het schild door ieder van hen het jaar door te laten dragen. Het schild krijgt nu dus een jaar rust in de vitrinekast.
Na de huldigingen werd er een gildekwis gehouden en de avond werd muzikaal opgeluisterd door Johnnie met zijn discotheek en de voetjes gingen van de vloer.

DE VROUWEN KREGEN ALLEMAAL EEN ROOS

Het is weer bijna Valentijnsdag

Dé dag om je geliefde te verrassen
met een avondje uit bij Brasserie 't oude Raadhuis!

Kom samen genieten van een heerlijk 3-gangen menu
vanaf € 24,50
per persoon

Heb je 's middags al tijd
en zin in een romantische lunch voor twee?
WIJ HEBBEN EEN TIP:
Share your lunch voor € 12,50 per persoon.

Reserveer nu een tafeltje voor Valentijnsdag via:
www.ouderaadhuisheesch.nl of bel: 0412-473079
Brasserie 't oude Raadhuis is dinsdag t/m zondag geopend vanaf 10.30 uur voor een kopje koffie. Lunch vanaf 12.00 uur en diner vanaf 17.00 uur.

brasserie 't oude Raadhuis

Brasserie 't oude Raadhuis | 't Dorp 61 | 5384 MB Heesch
0412 - 473079 | info@ouderaadhuisheesch.nl
www.ouderaadhuisheesch.nl

Gezellig dineren in casino Het Limonadeparadijs

HEESCH - **De Welpen Bamviertjes van Scouting Heesch werden vrijdagavond 26 januari beloond met een bijzonder activiteitje. Ze kwamen naar het casino van Jack Black. Daar wachtte een lekker diner en een avond vol gokplezier.**

De meiden (in de leeftijd tussen zes en negen jaar) hadden zich goed ingezet bij de jaarlijkse oliebollenactie. Black proefde de bollen en vond ze overheerlijk. Als bedankje stuurde hij de welpen een uitnodiging voor het diner. De welpen werden verzocht lekkere dingen mee te nemen en chic te komen.

Twaalf Bamviertjes arriveerden bij het Limonadeparadijs. Van Black mochten ze allemaal hun kleding showen. De welpen genoten, na een korte cursus etiquette, van de meegebrachte hapjes. Hierna kon het gokken echt beginnen. De stafleden, door Black 'collega's' genoemd, gaven de welpen fiches.
Daarmee konden ze onder andere inzetten bij roulette, hoger/lager en het vlooienspel. Aan het eind was het casino bijna uitverkocht. De welpen leverden de gewonnen fiches in voor een snoepzakje. Ook de Welpen Giuseppe, jongens in dezelfde leeftijd, hadden deze vrijdagavond een activiteit. Zij deden samen met Sjonnie Pierbal een eigen versie van 'De sterkste man' in De Elleboog.

Lijkt het jou leuk om ook een keer bij Scouting Heesch te komen kijken? Kijk op www.scoutingheesch.nl of mail naar info@scoutingheesch.nl.

Kinderopvang Het Beertje
Dagopvang & Sportieve BSO Sport & Zo
Opvang, zorg & uitdaging
• Speel-leerschool
• Dagopvang
• Tussenschoolse opvang
• Buitenschoolse opvang
Wij bieden professionele, kleinschalige opvang voor kinderen in de leeftijd van 0 t/m 12 jaar.
HEESCH & GEFFEN
0412-455973 - 073-5325123
www.kdvhetbeertje.nl - info@kdvhetbeertje.nl

Gewoon lekker SPELEN & heerlijk ETEN!
Tijdens carnavalsvakantie dagelijks geopend
Hullie Uden
Canadasweg 3-A (0413) 257534 www.hullie.nl

Gabriellic VoetreflexPlus therapeute en Sensikids (HSP) coach
WORKSHOP
Leer je (hoog) sensitieve kind beter kennen training
(Wijze oudertraining)
Vanaf 19.30 staat koffie, thee voor u klaar. Tot ± 22.00 uur.
Voorjaar: woensdag 7 februari, 7 maart, 4 april, 9 mei en 6 juni
SENSIKIDS YOGA LESSEN
woensdagmiddagen van 13.30 tot 15.00 uur of 15.30 tot 17.00 uur.
Voorjaar: 7 en 21 februari, 7 en 21 maart, 4 en 18 april, 9 en 23 mei, 6 juni t/m 20 juni
Locatie: Praktijk Gabriellic Voetreflex
Aanmelden kan via: gabriellicvoetreflex@gmail.com tot maximaal 2 weken vantevoren.
Praktijk Gabriellic VoetreflexPlus therapeute en Sensikids (HSP) coach
Roestenburgseweg 2 • 5473 XT Heeswijk-Dinther • 06-50435216
gabriellicvoetreflex@gmail.com • www.gabriellicvoetreflex.nl

Prentenboektip van de bibliotheek:

De kusjeskrokodil / Jozua Douglas & Loes Riphagen

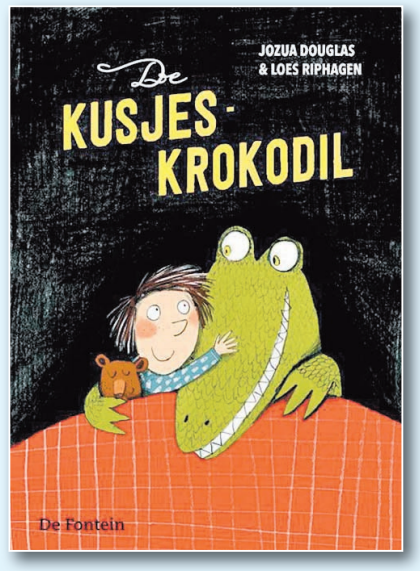

Tim kan niet slapen. Hij hoort allerlei vreemde geluiden. Het blijken dieren te zijn die in zijn slaapkamer verstopt zitten: het verhaaltjesvarken, de toedektijger en de knuffelbuffel. Deze bijzondere dieren helpen Tim om in slaap te vallen. Maar na een kus van de kusjeskrokodil kan hij pas echt lekker gaan slapen maar daardoor mist hij net het laatste dier…

Angst voor het slapengaan is heel herkenbaar bij jonge kinderen en wordt in dit prentenboek mooi uitgewerkt. De kleurrijke en vrolijke illustraties zijn gedetailleerd en er zitten veel kleine grapjes in. Op iedere tekening valt zo veel te ontdekken.

De kusjeskrokodil maakt deel uit van de Prenten Boeken Top Tien 2018. In de bibliotheken van Bernheze staan tijdens de Nationale Voorleesdagen alle prentenboeken uit deze top tien tentoongesteld. Daar kun je ze samen met je (klein)kind rustig bekijken en voorlezen.

Darttoernooi, nieuwe activiteit in Willibrordcentrum!

HEESWIJK-DINTHER - **Een gloednieuwe activiteit in het Willibrordcentrum voor kinderen tot zestien jaar: een darttoernooi! Op 15 en 16 februari ben je van harte welkom om jouw darttalent te laten zien.**

Darttalent?
Ben jij zestien jaar of jonger en heb je zin om gezellig een aantal potjes te darten? We verwelkomen je graag op 15 en 16 februari. Op beide dagen begint het toernooi om 13.30 uur en het duurt tot 17.00 uur. Het inschrijfgeld is € 2,- inclusief één gratis (fris)drankje. Er zijn erg leuke prijzen te winnen!

Wil je meedoen? Meld je dan voor 12 februari aan via darten@willibrordcentrum.nl. Zet daar even je naam en leeftijd bij. Neem tijdens het toernooi gerust supporters mee!

Creatief Verbinden

NISTELRODE - **Een verbinding maken doet mij denken aan een armband. Je verbindt het ene uiteinde met het andere en je hebt een cirkel. Afgelopen weekend heb ik zoiets ervaren, maar dan wel in uitzonderlijke vorm. Voor drie euro konden kinderen naar de Eijnderic in pand de Kanz gaan knutselen. Gevarieerd creatief aanbod en kleuren van versiersels zag ik op tafels. De opkomst was groot. Tot mijn verbazing zag ik ook oudere kinderen. Niet alleen volwassenen maar ook pubers die de kleinsten begeleidden. Ze leken het heel leuk te vinden.**

Nu hoorde ik dat tegenwoordig de leerlingen van het voortgezet onderwijs een maatschappelijke stage moeten lopen. Wat mij betreft kon dat niet beter dan bij de Eijnderic hier in Nisseroi. Ze kregen een hapje, een drankje en een knutselprogramma. De sfeer zat er goed in.

'...wauw, wat zal dat fijn gevoeld hebben'

Ga zelf maar na hoe pubers over het algemeen zijn, de wereld was ineens een stuk minder leuk, al was het dan omdat de hormonen in de weg zaten. Maar dan toch jezelf inzetten als een creatieve begeleid(st)er. En een bedankje van de vrijwilligers, ..wauw wat zal dat fijn gevoeld hebben. Al met al: de wonderen zijn de wereld niet uit. Wat een mooie initiatieven lieve mensen!

Rebecca L. uit Nistelrode

Natuurspeeltuin de Zwarte Molen opent amfitheater

NISTELRODE - **Afgelopen zaterdag opende wethouder Van Moorselaar samen met kinderen van de wijk de Zwarte Molen het amfitheater. Dit theater is gerealiseerd dankzij een subsidie vanuit het Oranjefonds.**

Officiële opening door wethouder Van Moorselaar

Eerder ontving de stichting van de natuurspeeltuin maar liefst € 10.000,- om dit theater te kunnen realiseren. Enkele maanden later kon het theater eindelijk officieel geopend worden. Deze feestelijke gebeurtenis ging gepaard met een heerlijke feestmaaltijd, die volledig gesponsord werd door de lokale ondernemers van de versdriehoek: Twan Ceelen, Van Mook de Echte Bakker en ambachtelijke slagerij Van den Tillart. Ook de dranken werden gesponsord vanuit een donatie van Rivez Verzekeringen.

Kom kijken in de natuurspeeltuin

Over enkele weken zal nog een houten speelhuis gerealiseerd worden. Ook hiervoor ontving de natuurspeeltuin een subsidie van € 10.000,- vanuit het VSB fonds. In totaal zijn nu een zandwatertafel, een motoriek parcours, een kabelbaan, een schommelcombinatie, een kruiptunnel, een pluktuin, een wilgenhut en een vlindertuin gerealiseerd.

Nieuwsgierig geworden? Kom gerust eens kijken in de schitterende natuurspeeltuin.

VSBfonds, iedereen doet mee

Oranje Fonds voor sociale initiatieven

voetbal

WHV hervat competitie met winst op GVV'57

LOOSBROEK - **Na een lange winterstop en slechts één oefenwedstrijd voor beide ploegen, werd de competitie weer hervat. Voor de laatste ontmoeting tussen beide teams gaan we terug naar 28 september 2014 toen WHV ruimschoots won met 7-0. Ook deze keer trok de thuisploeg aan het langste eind door met 2-0 te winnen van directe concurrent GVV'57.**

De geel-zwarten waren de gehele wedstrijd de bovenliggende partij en lieten bij vlagen goed voetbal zien met dito kansen. De veelvuldig vrijstaande en goed opbouwende linksback Thomas Bosch zorgde voor veel dreiging en ook aan de rechterflank zorgden Ivar Roefs en Roel Lunenburg voor veel problemen bij de gasten.

De trouwe supporters van WHV moesten daarom tot de 38e minuut wachten voordat de handen op elkaar konden. Een strakke corner van Teun van Mil werd snoeihard ingekopt door Thijs Lunenburg 1–0.

Na de rust probeerden de Gravenaren de thuisploeg vast te zetten op eigen helft en in het eerste kwartier na rust ging dat de ploeg van de 30-jarige oud-speler en nu hoofdcoach Ashley Bonnikhorst goed af. WHV had het moeilijk met een aantal corners en vrije trappen, maar goalie Bram van der Pas hield zijn ploeg op de been. Met een goede redding wist hij de 1–0 voorsprong te behouden. Na twintig minuten was het weer WHV dat de overhand kreeg en toen in de 69e minuut topscorer Yorick van de Rakt, op aangeven van Teun van Mil, de 2-0 maakte was de wedstrijd beslist.

turnen

Goed begin van het wedstrijdseizoen voor Sine-Cura!

HEESWIJK-DINTHER - **Lynn van Doorn en Nina Eijmberts van Sine-Cura turnden op zaterdag 27 januari hun eerste voorwedstrijd van dit seizoen in Tilburg.**

Nina en Lynn

Voor Lynn is het dit jaar de eerste keer dat ze keuze-oefenstof turnt. Het was dus extra spannend. Maar Lynn heeft mooie oefeningen laten zien en kreeg voor haar balk een nette 11.35 punt. Totaal behaalde Lynn de elfde plaats.

Nina mocht daarna haar wedstrijd turnen. Ze draaide een goede wedstrijd met als hoogtepunt een 11.90 punt op vloer. Met een puntentotaal van 45.15 punt behaalde Nina zelfs een zilveren medaille! Gefeliciteerd met de mooie resultaten en succes met de voorbereidingen voor de volgende wedstrijden!

korfbal

Korfbalsters Prinses Irene kregen het niet voor elkaar

MILSBEEK/NISTELRODE - **In de thuiswedstrijd in november kregen de Prinses Irene korfbalsters het voor elkaar te stunten tegen Spes (M) 1 uit Milsbeek.**

De uitwedstrijd was echter andere koek, en in de rust keken de oranjehemden aan tegen een 5-8 achterstand. Waar het na de rust nog goed had kunnen komen voor Prinses Irene, viel het stuivertje juist aan de zijde van Spes. Vooral één van de dames aan Spes-kant kreeg het op haar heupen en wist maar liefst zeven keer te scoren. Uiteindelijk werd de wedstrijd verloren met 12-22.

turnen

Wiese pakt brons bij Regiofinale turnen

HEESWIJK-DINTHER - **Wiese van den Eertwegh (10) uit Dinther, turnde afgelopen zondag in Tilburg de regiokampioenschappen. Wiese deed dit in de categorie pupil 2 N2.**

Wiese turnt na een selectieprocedure tegenwoordig bij Topturnen Zuid in Den Bosch. De top van Tabitta Boxtel en Flikflak zijn een samenwerking begonnen om zo in de regio Zuid een RTC te kunnen starten. RTC's zijn centra waar meisjes worden opgeleid voor de Top en het Nederlands Team.

Wiese heeft de eer om ook daar te mogen trainen en traint momenteel 15,5 uur in Den Bosch. En gisteren liet ze zien veel stappen te hebben gemaakt in dit hoge niveau. Ze turnde een uitstekende, strakke wedstrijd. Vooral balk en vloer waren heel sterk. Op balk scoorde ze het tweede punt (13.700) door zeer stabiel te turnen en op vloer een derde score (13.3500) en stelde zich daarmee veilig voor de toestelfinales. Maar ook op brug en sprong wist ze de toestelfinales te bereiken, met respectievelijk 13.450 (vijfde) en 13.300 (achtste).

Met een totaalscore van 53.800 mocht Wiese het podium beklimmen. Ze was trots op haar eerste echte medaille op hoog niveau!

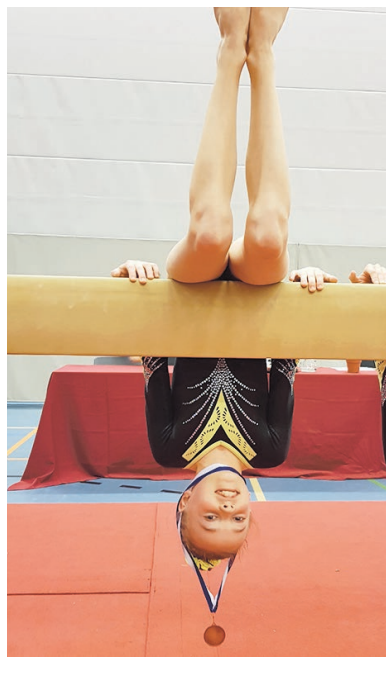

Meer! Maashorst
De startpagina van het Maashorstgebied
www.meermaashorst.nl

Video Design Lunenburg
VHS op DVD
nu €10,00
Jhr. Speelmanstraat 22
Heeswyk, 06-22066338

van Liempd Tuin & Parkmachines
ACTIE
Benzinemotor kettingzaag
STIHL
Voor snoeiwerk of voor het zagen van haardhout.
MS 180
35 cm zaagblad, 2-mix motor, zijdelings kettingspanner
van 304,- nu 229,-
Tijdelijk met GRATIS EXTRA KETTING t.w.v. € 22,50
Weijen 77a - 5388 HM Nistelrode
tel. 0412 - 611004
www.vanliempdtuinenpark.nl

badminton

Toernooisucces voor HBV

BERLICUM/HEESCH - **Afgelopen zondag zijn jeugdspelers van de Heesche Badminton Vereniging afgereisd naar Berlicum om daar deel te nemen aan het jeugdtoernooi van badmintonvereniging Shuttle Up. Voor de tweede keer dit seizoen speelden jeugdleden voor punten in de Hebris Tour Ranking. Belangrijke punten voor heel wat Heesche spelers, omdat zij in de top van het regionale circuit meedraaien. De punten werden dan ook gretig binnen geharkt!**

Zo wist Sjao Jacobs de hele dag ongeslagen te blijven in het herenenkelspel, waardoor hij aan het eind van de dag met een mooie eerste prijs naar huis ging. En ook in het dubbelspel wist Sjao het ver te schoppen. Samen met partner Marnix Reijs werd de finale gehaald, waar het Heesche duo nipt ten onder ging.

De punten dan ook gretig binnen geharkt

De finale van het herendubbelspel was ook voor Marnix niet de enige te spelen finale. Ook in het enkel én gemengd dubbelspel wist hij de finale te halen. Net als in het dubbelspel moest Marnix in het enkelspel zijn meerdere erkennen in de tegenstander. Maar in het gemengd dubbelspel wist Marnix, samen met partner Meike Brugman, in een spetterende driesetter wel de winst binnen te slepen.

Meike was niet de enige Heesche dame met succes. Bij de oudere jeugd waren het Anne Ruijs en Mirne Hoeks die samen knap de finale van het damesdubbelspel wisten te bereiken, en daarin genoegen moesten nemen met een tweede plaats.

Meer informatie over de Heesche Badminton Vereniging en haar jeugdafdeling is te vinden op www.hbv-heesch.nl.

korfbal

Korloo krijgt geen grip op wedstrijd

WIJCHEN/LOOSBROEK - **In de uitwedstrijd in Wijchen, die plaatsvond op zondag 28 januari, was Korloo niet in staat om Diosa de punten afhandig te maken. De start van de thuisploeg was goed. Na een aftastend begin kwam de ploeg op een 1-0 voorsprong. Korloo had wat langer nodig om in de wedstrijd te komen.**

Qua felheid zat het goed, echter het duurde even voordat de korf werd gevonden. Na de eerste score van Korloo wist Diosa in een rap tempo de score om te bouwen naar een 4-2 voorsprong. Nu moest Korloo in de achtervolging. Vooral fysiek kreeg Korloo steeds meer de overhand maar het scoren wilde maar niet lukken. In de eindfase van de eerste helft scoorden beide teams nog een maal en ging Diosa met een 5-3 voorsprong rusten.

Na de rust veranderde het spelbeeld niet. Na de eerste aanvallende acties aan beide kanten kwam Korloo als eerste tot scoren, 5-4. Diosa kwam beter in het spel en maakte de kansen af daar waar Korloo vergat om zich te belonen. Diosa kon uitlopen naar een 8-4 voorsprong. Korloo kwam nog wel op 8-6 maar kreeg steeds meer moeite om kansen uit te spelen.

Halverwege de tweede helft was de achterstand voor Korloo 9-6. In de laatste fase van deze wedstrijd hield Diosa controle en gaf de voorsprong niet meer weg. Doelpunten aan beide zijden bepaalden de eindstand op 11-8.

HDL MC1 Zaalhockeykampioen

HEESWIJK-DINTHER - **Afgelopen zondag is HDL MC1 wederom kampioen in de zaalcompetitie geworden.**

Dit is echt een zeer knappe teamprestatie. Van de tien wedstrijden werd er slechts één gelijk gespeeld. Het kampioenschap was toen al binnen. Complimenten voor het hele team, dat niet alleen met kwaliteit, maar ook met inzet, gezelligheid en doorzettingsvermogen zo ver is gekomen.
Nu gaan ze weer het veld op en wacht hen een nieuwe uitdaging in de 2e klasse. Succes!

voetbal

Erp wint met kleinst mogelijk verschil van Heeswijk

ERP/HEESWIJK-DINTHER - **In de eerste wedstrijd na de winterstop kon trainer Marc van de Ven weer met een bijna complete selectie aantreden op sportpark D'n Uil in Erp.**

Alleen Wouter van Dijke zat de laatste wedstrijd van zijn schorsing nog uit. In een matige gelijkopgaande wedstrijd waren de kansen voor beide teams op één hand te tellen en uiteindelijk mocht Justin Damen zich tot matchwinner kronen voor de thuisploeg na een vroege treffer. Naast de nederlaag was ook het uitvallen van captain Tom Sleddens en Arjen Haast een extra smet op deze middag.

Danny Aarts in duel met Koen van Deurzen *Foto: Hans Heesakkers*

voetbal

HVCH verrassende koploper in eerste Klasse C

EINDHOVEN/HEESCH - **Door in Eindhoven met 1-3 te winnen bij VV Gestel en het onverwachte puntenverlies van AWC Wijchen in de thuiswedstrijd tegen FC Tilburg is HVCH aan kop van de ranglijst gekomen. Volgende week is in Heesch de clash tussen deze twee teams die aan kop van de ranglijst staan.**

Gedurende de eerste helft zag het er niet naar uit dat de Heeschenaren een gemakkelijk middagje zouden krijgen.
Gestel speelde vanaf het begin fel en HVCH zette daar te weinig tegenover. HVCH-trainer Maarten van Vugt was dan ook zeer ontevreden over het timide spel van zijn ploeg in het eerste bedrijf waarin Gestel op een verdiende 1-0 voorsprong kwam. In de rust nam de trainer maatregelen, zette wat om in zijn team en bracht enkele wissels. HVCH voerde het tempo op en nu kon Gestel al snel niet meer bijbenen.

Lars van Lee zorgde voor de gelijkmaker, de van een langdurige blessure teruggekeerde Stijn van den Hurk maakte op zeer fraaie wijze de 1-2, en Joey Vissers zorgde ervoor dat de punten mee naar Heesch gingen: 1-3.

ZOEK DE 10 VERSCHILLEN

DE OPLOSSING

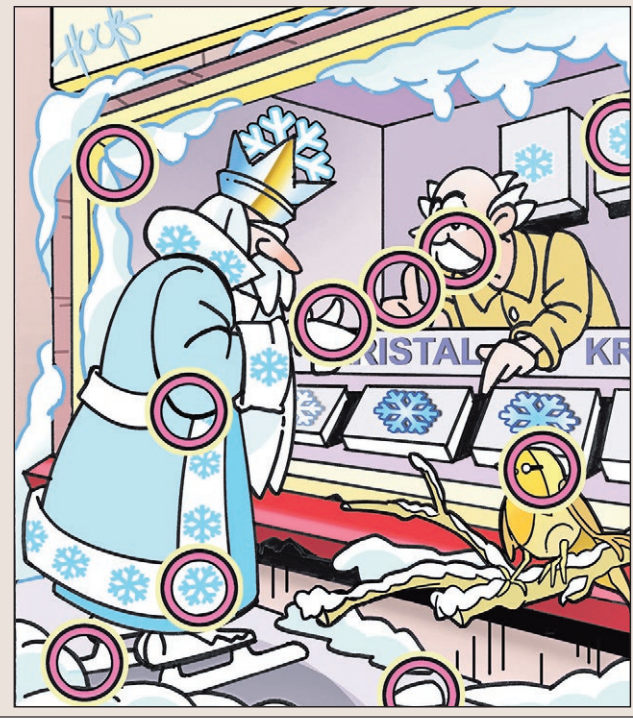

Inschrijvingen Van Tilburg voetbaldagen komen er weer aan!

NISTELRODE - **Ook dit jaar organiseert Prinses Irene in samenwerking met Van Tilburg Mode & Sport, de Van Tilburg Voetbaldagen op sportpark De Schellen. Dit jaar zijn deze dagen in de laatste week van de schoolvakantie, van donderdag 16 tot en met zaterdag 18 augustus. Natuurlijk krijg je ook weer een compleet voetbaltenue!**

Jongens en meisjes van zes tot en met veertien jaar (geboortejaren 2004 tot en met 2012) kunnen zich inschrijven via het speciale inschrijfformulier, dat je op de website van Prinses Irene vindt. Inschrijving staat ook open voor kinderen van buiten Nistelrode, ieder jaar zijn er dat weer een flink aantal. Bij de indeling wordt er nadrukkelijk rekening mee gehouden dat je bij vriendjes en vriendinnen in een groep komt als je dat wenst.

Voor slechts € 99,- kun je deelnemen en krijg je:
- drie dagen voetbaltraining
- drie dagen lunch en drinken
- opvang tussen 8.45 en 17.00 uur
- na afloop een certificaat
- een compleet voetbaltenue
- leuke prijzen
- iedere dag weer andere animatie.

Op www.rksvprinsesirene.nl vind je nog veel meer informatie.

korfbal

Altior sterk maar toch een nederlaag

HEESWIJK-DINTHER - **Op zondag 28 januari stond er weer een zware wedstrijd voor Altior op het programma. De nummer drie van de topklasse Rosolo kwam op bezoek.**

De pupil van de week, Sien Verhallen, zag Altior fel uit de startblokken komen, wat resulteerde in een voorsprong van 3-1. Daarna was het Rosolo die het heft in handen wilde gaan nemen, maar Altior liet dat niet zomaar gebeuren. Na de 4-2 kwam Rosolo op een voorsprong van 4-5. Altior kwam terug op gelijke hoogte en daarna was het om en om scoren tot aan 8-8. Aan het einde van de eerste helft was het toch Rosolo dat op voorsprong kwam en de dames gingen rusten met een stand van 9-11.

Het was een sterke eerste helft die Altior liet zien dus dat beloofde wat voor de tweede helft. Maar Rosolo kwam sterker terug uit de kleedkamer en liep steeds verder weg. Altior kon het niet meer opbrengen om op hetzelfde niveau te spelen als voor de rust en de wedstrijd eindigde in een eindstand van 11-24.

Altior 2 – Rosolo 2: 6-26
Altior 4 – Avanti 2: 10-10
Altior MW1 – Celeritas MW1: 7-8
ODC A1 – Altior A1: 14-14
Avanti A1 – Altior A2: 10-3
Altior B1 – ODC B1: 18-4
De Korfrakkers B2 – Altior B2: 9-5
Altior B3 – Emos B1: 10-2
Rosolo C1 – Altior C1: 3-6
Altior C2 – Korloo C1: 1-3
Altior C3 – Fortuna'74 C2: 3-3
Be Quick E1 – Altior E1: 8-7
Altior E2 – Tovido E1: 3-6
Altior E3 – MOSA'14 E1: 3-4
SCMH E1 – Altior E4: 2-8
DOT F1 – Altior F1: 14-8

voetbal

Mooie revanche Prinses Irene

VIERLINGSBEEK/NISTELRODE - **Prinses Irene won in Vierlingsbeek met 0-3 van Volharding en nam zo revanche voor de nederlaag in de kampioenswedstrijd van het seizoen 2015-2016.**

Volharding werd toen door een overwinning kampioen, maar degradeerde afgelopen seizoen weer meteen. De Van Tilburg Mode & Sport mannen waren op het kunstgras van sportpark Soetendaal oppermachtig en wonnen terecht.

In de eerste helft scoorden Robin Walk en Jeroen Bekkers, invaller Martijn van Vught deed dat in de tweede helft.

budo

Veel podiumplaatsen voor judoka's Van Buel Sports

LOON OP ZAND/BERNHEZE - **Afgelopen zondag hebben de judoka's van Van Buel Sports deelgenomen aan het jaarlijkse Langstraattoernooi in Loon op Zand.**

De volgende resultaten werden behaald:

Goud: Jadey van Buel, Demi Tak, Ziggy Tomasouw, Ted Schaareman, Dylan van den Hanenberg en Sander Jansen.
Zilver: Onno Vos, Raoul Sieben, Saar Schoenmakers, Sem Ackermans, Noa Ackermans, Joruan van Es, Pien Ulijn en Max van Uden.
Brons: Boyd van Dinther, Lucie van Nistelrooij en Siem Dieden.
Vierde plaatsen: Jasper Zwanenberg, Neo Heessels, Coniston Howard, Lola Verdoorn, Noah Bloemers, Oliver Nightingale en Joep Schoenmakers.

Jadey van Buel (1) Noa Ackermans (2)

Diepvries specialist Van Rijsingen

Mexicano
15 stuks - De Vries
Normaal ~~13,99~~
8,99*
0,60 per stuk
*Max. 4 per klant.

Bami- of nasischijf
Oriental
4 stuks
Diepvriesspecialist
Normaal ~~3,79~~
2 voor 5,00
ruim 34% korting

Ambachtelijke
Chinese tomatensoep
1liter
Diepvriesspecialist
~~3,79~~ 2,99

Soepballen
1 kilogram
Diepvriesspecialist
~~5,99~~ 4,99

Vissticks
10x100 gram
Allfreez
~~7,99~~ 5,99

Dikke- of dunne
Frites
1 kilogram
Lutosa
~~2,09~~ 1,59

Appel- of vruchtenstrudel
600 gram
Coppenrath & Wiese
Normaal ~~2,39~~

Deurne - Milhezerweg 19 - 5752 BA Deurne - T 0493-320051
Helmond - De Hoefkens 1B - 5707 AZ Helmond - T 0492-544407
Veghel - Gasthuisstr. 36 - 5461 BB Veghel - T 0413-344004
Waalwijk - Stationstr. 91 - 5141 GD Waalwijk - T 0416-534919

www.diepvriesspecialist.nl Aanbiedingen alleen geldig in de winkels van de Diepvriesspecialist zolang de voorraad strekt. Van woensdag 31 januari t/m dinsdag 6 februari 2018. Prijzen in euro's. Prijswijzigingen en zetfouten voorbehouden.

GRATIS tegen inlevering van 12 spaarpunten

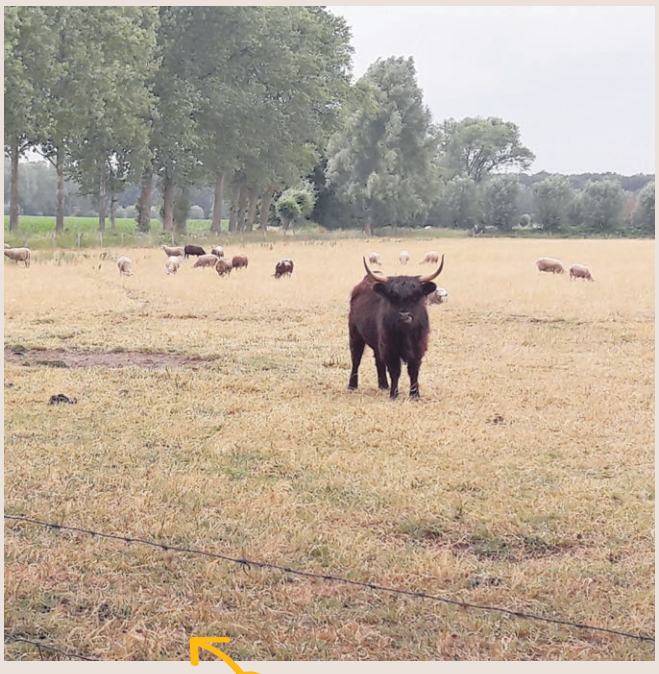

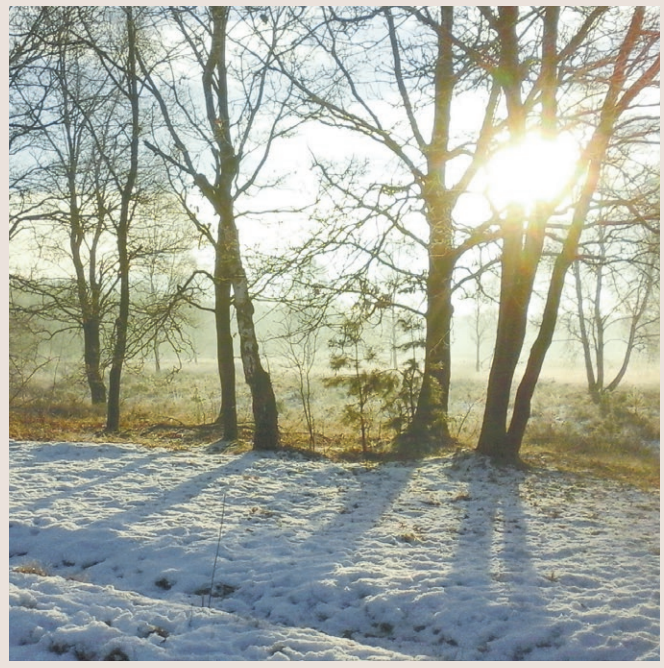

Fotograaf:
Ria Monteiro-van den Akker

Maak jij ook graag foto's? Hier plaatsen we drie foto's van een inwoner van Bernheze voor Bernheze. Mail je foto's van Bernheze in hoge resolutie aan info@demooibernhezekrant.nl.

Evenementen

HEESCH • HEESWIJK-DINTHER • LOOSBROEK • NISTELRODE • VORSTENBOSCH

DONDERDAG 1 FEBRUARI
Eetpunt HDL
CC Servaes Heeswijk-Dinther

KennisMaker: Riekie van der Heijden
Bibliotheek Heesch

Herinner je wie jij bent, module 1
Centrum MAIA Palmenweg 5 Nistelrode

VRIJDAG 2 FEBRUARI
Tai Chi - Qi Gong, beginners
Centrum MAIA Palmenweg 5 Nistelrode

KBO Kaartavond
CC Servaes Heeswijk-Dinther

BOBZ Carnaval
Dorpshuis Nistelrode

Pronkzitting HDL
De Zaert Heeswijk-Dinther

Publieksavond Sterrenwacht Halley
Halleyweg 1 Heesch
PAGINA 27

Voetbalcollege
CC De Pas Heesch

ZATERDAG 3 FEBRUARI
Ouderenpronkzitting
De Zaert Heeswijk-Dinther

Zonnebloem muziekmiddag
Zaal 't Tramstation Nistelrode

In gesprek met Antoine Bodar
Abdij van Berne Heeswijk-Dinther
PAGINA 6

Pronkzitting HDL
De Zaert Heeswijk-Dinther

Fanfare Aurora: Carnavalsconcert
CC De Pas Heesch

Christel de Laat
CC Nesterlé Nistelrode

ZONDAG 4 FEBRUARI
Film: Bram Fischer
Filmhuis De Pas Heesch
PAGINA 14

Les Chanteurs Gregoriens zingen
Abdij van Berne Heeswijk-Dinther
PAGINA 17

Carnavalsconcert
Snevelbokkenstal Heeswijk-Dinther
PAGINA 10

Prinsenreceptie
De Zaert Heeswijk-Dinther

Rommelmarkt Gilde Vorstenbosch
Gildebergske Vorstenbosch
PAGINA 14

MAANDAG 5 FEBRUARI
Taijiwuxigong - Poedja-visualisaties-meditatie
Boeddhistisch Centrum Vorstenbosch

Tai Chi - Qi Gong, beginners
Centrum MAIA Palmenweg 5 Nistelrode

DINSDAG 6 FEBRUARI
Yoga
Centrum MAIA Palmenweg 5 Nistelrode

KBO Creatief Café
CC Servaes Heeswijk-Dinther

Creatief met een klein budget
Bibliotheek Heesch
PAGINA 19

Meidenwerk
@Checkpoint Heesch

Zhan Zhuang
Boeddhistisch Centrum Vorstenbosch

Kasteelconcert
Kasteel Heeswijk Heeswijk-Dinther

Verdiepingsavond Christendom
St. Petrus'Banden kerk Heesch
PAGINA 6

WOENSDAG 7 FEBRUARI
Jaarvergadering HKK Nistelvorst
Heemkamer Nistelrode

Openochtend en -avond BS 't Palet
Steen- en Stokstraat 2 Heeswijk-Dinther

Chakradance - Marianne Huisman, Helderziende waarnemingen
Centrum MAIA Palmenweg 5 Nistelrode

Sensikids yoga - Leer je (hoog) sensitieve kind beter kennen
Praktijk Gabriellic Voetreflex Heeswijk-Dinther
PAGINA 28

KBO Kienen
CC Servaes Heeswijk-Dinther

Indonesisch 3-gangen proeverij VOLGEBOEKT
Eetcafé 't Pumpke Nistelrode

Cursus Stervensbegeleiding
Boeddhistisch Centrum Vorstenbosch

DONDERDAG 8 FEBRUARI
Workshop Honingmassage
Centrum MAIA Palmenweg 5 Nistelrode

Eetpunt HDL
CC Servaes Heeswijk-Dinther

Carnaval Prinses Irene
Sportpark De Schellen Nistelrode

Taiji37vorm
Boeddhistisch Centrum Vorstenbosch

VRIJDAG 9 FEBRUARI
CARNAVAL

Agenda: www.mooibernheze.nl

Centrum MAIA: Reiki 2
Palmenweg 5 Nistelrode

Cursus Stervensbegeleiding
Boeddhistisch Centrum Vorstenbosch

Indonesisch 3-gangen proeverij
Eetcafé 't Pumpke Nistelrode
PAGINA 2

ZATERDAG 10 FEBRUARI
CARNAVAL

Agenda: www.mooibernheze.nl

ZONDAG 11 FEBRUARI
CARNAVAL

Agenda: www.mooibernheze.nl

MAANDAG 12 FEBRUARI
CARNAVAL

Agenda: www.mooibernheze.nl

Gemeentehuis gesloten

Carnavals bridgedrive
CC Servaes Heeswijk-Dinther

Poedja-Bardo onderricht-Meditatie
Boeddhistisch Centrum Vorstenbosch

DINSDAG 13 FEBRUARI
CARNAVAL

Agenda: www.mooibernheze.nl

Gemeentehuis gesloten

Taijiwuxigong - Guru Yoga
Boeddhistisch Centrum Vorstenbosch

Meidenwerk
@Checkpoint Heesch

WOENSDAG 14 FEBRUARI
Valentijnsdag

KBO Kaartmiddag
CC Servaes Heeswijk-Dinther

Valentijn Proeverij 'To Share'
Eetcafé 't Pumpke Nistelrode

Reiki-oefenavond
Centrum MAIA Palmenweg 5 Nistelrode

Vipassyana
Boeddhistisch Centrum Vorstenbosch

DONDERDAG 15 FEBRUARI
Dierencommunicatie - Elementenleer
Centrum MAIA Palmenweg 5 Nistelrode

Oud papier
Buitengebied/ Zwarte Molen Nistelrode

Film: Paddington
Filmhuis De Pas Heesch

Darttoernooi
Willibrordcentrum Heeswijk-Dinther
PAGINA 28

Studiegroep - Taiji37vorm
Boeddhistisch Centrum Vorstenbosch

Eetpunt HDL
CC Servaes Heeswijk-Dinther

Voor meer informatie over de inhoud en tijden van de evenementen kunt u de agenda op onze website bekijken.
Wilt u uw evenementen op deze pagina geplaatst hebben dan kunt u deze aanmelden via onze website

www.mooibernheze.nl