De MooiBernheze krant

HEESWIJK • DINTHER • LOOSBROEK
VORSTENBOSCH • HEESCH • NISTELRODE

WEKELIJKS GRATIS HUIS-AAN-HUIS

Jaargang 5 • Week 42 • 19 oktober 2016

VIJF JAAR DEMOOIBERNHEZEKRANT

Mooi Actueel Integer Verrassend

Mooie verhalen

Zie pagina 14

‘We laten zien waar Bernheze trots op kan zijn’

Zie pagina 3

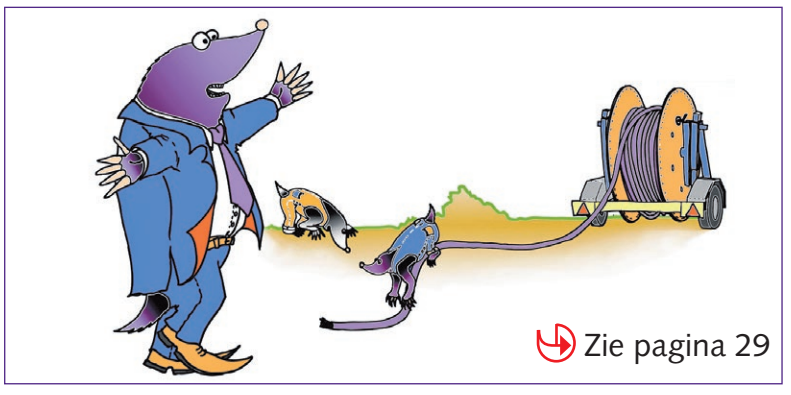

Zie pagina 29

V.D. AKKER
ROLLUIKEN ZONWERING
KUNSTSTOFKOZIJNEN
MAATWERK UIT EIGEN WERKPLAATS
Zoggelsestraat 21a, Heesch
T. 0412 - 45 3113
www.akker-zonwering.nl

Alle tandartsbehandelingen en het tandtechnisch laboratorium onder één dak!
• Implantaten
• Klikgebit
• Kunstgebit
• Reparaties

Tandarts Heeswijk
Balledonk 35
5473 BD Heeswijk
0413-292649
www.tandartsheeswijk.nl
TANDARTS HEESWIJK

Hallo
JUMBO
Zie pagina 25
Jumbo Wiegmans Heesch
Jumbo Nistelrode

COLOFON
DeMooiBernhezeKrant

Oplage
13.700 stuks
Bezorgdag: woensdag

Bernheze Media
Laar 28
5388 HG Nistelrode
Tel.: 0412- 795170
Mobiel: 06-22222955
info@demooibernhezekrant.nl

Website
www.demooibernhezekrant.nl

Redactie
Rian van Schijndel
Heidi Verwijst
Martha Daams
Matthijs van Lierop
Ramon Kézér

Acquisitie:
Rian van Schijndel
Ingrid van Driel-van Linder
Lianne Gabriëls

Administratie:
Heidi Verwijst
info@demooibernhezekrant.nl
Wendy van Grunsven

Vormgeving/DTP
Monique Raaijmakers
Buro Tweevoud

Fotografie
Ad Ploegmakers
Michel Roefs
Marcel van der Steen
Yvonne Rosenhart

Advertorial

Aanlevertijden
Kopij/redactie:
maandag tot 12.00 uur.
Familieberichten:
maandag tot 18.00 uur.
Info@demooibernhezekrant.nl
Advertenties:
verkoop@bernhezemedia.com

Bezorgklachten
info@demooibernhezekrant.nl
0412-795170

Aan de inhoud van DeMooiBernheze-Krant is alle mogelijke zorg besteed. Er kunnen echter geen rechten aan worden ontleend.
De uitgever zal geen aansprakelijkheid aanvaarden. Niets uit deze uitgave mag op enigerlei wijze worden verveelvoudigd en/of openbaar worden gemaakt zonder toestemming van Bernheze Media.

PEFC
PEFC/30-31-674

BAKKERIJ LAMERS DE BAKKERS
COLUMN

WAS IK MAAR GROENTEMAN...

Deze week besefte ik weer eens wat een fantastisch vak wij hebben.
Met wij bedoel ik dan mezelf en het hele team aan brood en banketbakkers cq patissiers.

Waar in veel bakkerijen (ik noem deze altijd afbakbakkerijen) dozen worden opengetrokken waar dan kant en klare deegstukken of producten inzitten die alleen nog even in de oven moeten worden gedaan om zo de indruk te wekken dat alles vers is, zijn onze vakmensen bezig met het maken van ambachtsproducten zoals het vroeger al ging.

Wat een genot is het om te zien dat er nog gele room gekookt wordt en de hele patisserie ruikt naar vanille van de echte vanillestokjes uit Madagaskar. Een ander is bezig met het maken van vruchtenpuree die wij verwerken in onze taarten en gebak. Deze keer is het aardbeienpuree van de lekkerste aardbeien van Verkuijlen uit Heeswijk-Dinther, hoe eerlijk wil je het hebben? Loop ik de broodbakkerij in, komt de geur van verse desem je tegemoet waarvan straks de lekkerste broden uit de oven komen, maar nog even geduld want smaak heeft tijd nodig. Op een andere werkbank worden met behulp van enkele stagiaires vlaaibodems gemaakt die wij gebruiken voor onze vlaaien en los te verkrijgen zijn in onze winkels. Dus wilt u een keer zelf een lekkere vlaai maken, maar heeft u niet alle tijd, speel gerust een keertje vals, wij zullen er niks van zeggen en u krijgt alle credits. In een andere hoek zijn drie bakkers bezig met het maken van heerlijke roomboterspeculaas, gemaakt van het aloude recept van Opa Lamers. Om je vingers bij af te likken!

Maar dan, op het einde van de dag komt de deceptie! We zitten lekker aan tafel met het gezin, begint mijn vrouw Ilse te klagen waarom ik geen groenteman ben geworden omdat al het lekkers wat voorbijkomt te verleidelijk is en zo het gevecht met de kilo's een eeuwige strijd is geworden.

Met de woorden: "Een paar kilootjes teveel staat je goed en je kunt het hebben" probeer ik de avond nog te redden en met succes. Er wordt 's avonds nog een flesje rode wijn opengetrokken met één van onze heerlijke tapasbroden en daarna slapen als een roosje!!!

Heerlijke groetjes,
Harm Lamers
de bakkers Lamers

Filmhuis De Pas: Suffragette

HEESCH - Maandag 14 en woensdag 16 november presenteert filmhuis De Pas de film Suffragette.

Eind negentiende eeuw wilden vrouwen in Engeland graag meer dan secundair zijn aan een man. Vreedzame protesten volgden, maar dat had amper effect. Veel mannen schudden het hoofd en hoopten dat er aan deze 'onzin' snel een eind zou komen. Maar in plaats daarvan gooide een groep vrouwen het over een heel andere boeg. Hun beweging (de suffragettes) zette alles op het spel om kiesrecht voor vrouwen in de wacht te slepen en gebruikte daarbij behoorlijk wat geweld. In de film is het Maud Watts die lid wordt van de suffragettes. Ze is niet te stoppen en er borrelt woede in haar op, die daarvoor onderdrukt is gebleven. Maar, hoewel ze hiermee onverwacht een andere invulling kan geven aan haar leven, heeft het ook behoorlijke impact op haar gezin.
Entree € 5,-. Aanvang 20.00 uur.

Bij CC De Pas is voldoende gratis parkeergelegenheid. In het café kun je gebruikmaken van een drankje vooraf of na afloop van de film. Wij ontmoeten je graag.

Als je in aanmerking wilt komen voor twee gratis kaarten voor deze voorstelling, laat dit dan voor 27 oktober weten via info@de-pas.nl.

VOV-Bernheze over het 'nieuwe afscheid nemen'

Informatiemiddag bij Natuurbegraafplaats Maashorst Schaijk op vrijdag 21 oktober

In een prachtige omgeving, verbinden en geïnformeerd worden

BERNHEZE - **Welk verlies je ook meemaakt in het leven, het betekent altijd een ongewilde verandering en een afscheid. Wat je ook kwijtraakt, het wordt nooit meer zoals het was. Verlies door overlijden, een relatie, werk of verlies van gezondheid zijn gebeurtenissen die een enorme invloed hebben op je leven. Op vrijdag 21 oktober is het VOV-podium voor een aantal vrouwen die daar beroepsmatig mee bezig zijn. Zij hebben hiervoor een bijzondere locatie uitgekozen en wel de 'Natuurbegraafplaats Maashorst' in Schaijk.**

Diverse presentaties
Tijdens de middag worden er enkele presentaties gehouden die naadloos aansluiten bij het onderwerp van die middag. Gerbine Blankers, manager bij de natuurbegraafplaats, heet om 13.00 uur iedereen welkom. De presentaties worden gedaan door: Myriam Remmits, rituelbegeleider en begeleider bij afscheid; Germien Grimmelikhuizen, verliestherapeut; Freddy van Eerd, uitvaartbegeleider en spreekster bij uitvaarten en tenslotte kan je deze middag ook kennismaken met Chantal Nicolasen, nazorgbegeleider en Lieneke Gerzon, trainingsacteur.

Programma
Om 12.30 uur is de ontvangst met een interactieve presentatie door Lieneke Gerzon. Daarna staat er een netwerklunch op het programma, waarna de presentaties volgen over het nieuwe afscheid nemen. Vanaf 15.30 uur is er volop mogelijkheid om te netwerken, waarna het programma op zijn einde loopt.

Deze bijeenkomst is laagdrempelig, informeel van karakter en voor alle vrouwen die interessante andere vrouwen willen ontmoeten, op zoek zijn naar ondersteuning of anderen iets te bieden hebben. Iedereen is dan ook uitgenodigd, alleen of met een vriendin of collega.

Hopelijk zien we je 21 oktober bij Natuurbegraafplaats Maashorst, Franse Baan 2, Schaijk.
Kosten: € 15,-, inclusief lunch. Let op; pinnen is niet mogelijk, dus graag contant betalen bij binnenkomst.

Meer informatie
www.vovbernheze.nl.

Stichting Kloosterkapel Vorstenbosch
culturele educatieve ontmoetingsplaats

Kloosterkapel Vorstenbosch kunst- en cultuuragenda

©Frits v.d. Blom

Donderdag 20 oktober lezing door Frits v.d. Blom, arts, over voeding en fysieke degeneratie. De voedingsindustrie geeft ons al jaren verkeerde informatie en wij hebben dat altijd maar geslikt. Daar moeten we mee stoppen! Aanvang 20.00 uur, kosten € 10,-.

Maandag 24 oktober yoga door Lea v.d. Bergh, 0413-342656.
Voor meer info:
www.kloosterkapelvorstenbosch.nl.

'De voedingsindustrie geeft ons al jaren verkeerde informatie'

Aanmelden of meer informatie: www.kloosterkapelvorstenbosch.nl / info@kloosterkapelvorstenbosch.nl

Jubileum voor DeMooiBernhezeKrant

BERNHEZE – **Op woensdag 19 oktober bestaan wij precies vijf jaar en op woensdag 16 november komt onze 250ste editie uit. Ongelooflijk; wat gaat de tijd snel voorbij en wat zijn wij enorm trots op wat we allemaal hebben bereikt in deze afgelopen vijf jaar! Het team van DeMooiBernhezeKrant blikt in plaats van vooruit, nu een keertje terug. We hebben alle medewerkers die in de afgelopen vijf jaar de revue passeerden gevraagd of ze een bijdrage wilden doen, met als thema: het vijfjarig jubileum.**

Voor Bernheze Door Bernheze

Heidi en Rian *Gemaakt door Carla van Lieshout*

Deze vijf jaren keken we altijd vooruit; als het week 15 was, waren wij al met de krant van week 16 bezig, en soms ook al met de krant van week 17. En toen in een keer zagen we een datum dichterbij komen; 19 oktober.

Deze datum was ook de eerste woensdag dat wij in 2011 een zelfgemaakte krant naar de drukker zagen gaan. Via de digitale snelweg ging de pdf naar de drukker - na honderd telefoontjes van de drukker, waar het document toch bleef - want…, we waren veel te laat met aanleveren. We wilden het heel goed doen, want hé, we konden maar één keer een eerste indruk maken!

POSITIEVE INSLAG

Meteen na die eerste editie op 19 oktober, zagen we hoe de media op het nieuws en in de kranten een crisis aankondigden. Een crisis die er al lang aan zat te komen en de artikelen die in kranten, tijdschriften en weekbladen verschenen, werden ook steeds negatiever van toon. Wij, DeMooiBernhezekrant, kozen echter voor een gratis huis-aan-huis-krant vol positief nieuws, met intense verhalen en voor initiatiefrijke organisaties, die bij de lezers in Bernheze, met een oplage van 13.500, elke week een glimlach op het gezicht toverde.

GROEI

De krant bleef groeien, de eerste jaren met kleine stapjes, maar na verloop van tijd ging het hard. Na drie jaar kwamen de officiele gemeenteberichten in onze krant. Met een zorgkrant, een verkiezingskrant en de veiligheidskrant konden we bijzondere resultaten afvinken en met de evenementenkranten, zoals de Pinksterfeestenbijlagen en Heesch Presenteert-bijlagen, mooie samenwerkingen. Over vijf weken, op woensdag 16 november, valt de 250ste krant op de deurmat. Ook dat is weer een mijlpaal waar we trots op zijn.

Wij bedanken iedereen voor het niet aflatende enthousiasme, waarmee iedereen deze krant tot een succes maakt en waarmee hij gelezen wordt.

Wij wensen iedereen vooral veel leesplezier met alle kranten die nog komen gaan.

Rian, Heidi & Team DeMooiBernhezeKrant

DE OPLOSSING VOOR UW VERZEKERINGSZAAK IS ONZE TAAK!!

Laat uw huidige verzekeringspakket door ons geheel vrijblijvend vergelijken op kwaliteit en prijs.

VAN GRUNSVEN & HAERKENS ASSURANTIEKANTOOR

Loop eens binnen of neem contact op

Hoofdstraat 100A
Heeswijk-Dinther
Tel. 0413-291205
of 0413-291980

RegioBank
Zelfstandig Adviseur

Bezoek
mooi Bernheze.nl
www.mooibernheze.nl
INFORMEERT, BOEIT EN INTERESSEERT

Meer! Maashorst
VOLGENDE WEEK VALT DE KRANT; MEER MAASHORST IN DE BUS
info@meermaashorst.nl.
www.meermaashorst.nl

JUBILEUM

D'n Blieker

Tim Wijnen

De beleefdheid van Bernhezenaren

Al bijna vijf jaar lang kwel ik mijn hersenen tweewekelijks. Wanneer de deadline van mijn column steeds dichterbij komt, vervloek ik mezelf dat ik ooit 'ja' heb gezegd tegen de pioniers van DeMooiBernhezeKrant. Ik ben de hele week aan het piekeren wat ik zou willen delen met mijn gemeentegenoten wat ook nog een beetje blijft hangen in de gedachten van de lezers.

Want al vijf jaar lang denk ik dat de onderwerpen waarover ik kan schrijven toch echt minimaal zijn en dat mijn gedachten over alledaagse dingen toch echt wel een keer opgedroogd zijn. Of dat de redactie mijn hersenspinsels zou afkeuren en me het dringende advies zou geven om een nieuwe hobby te gaan zoeken.

Het kan liggen aan de beleefdheid van de Bernhezenaren, maar ik heb nooit een negatieve reactie naar mijn hoofd geslingerd gekregen naar aanleiding van mijn tweewekelijkse column of over DeMooiBernhezeKrant in het algemeen.

> 'Ik ben ook blij en er eigenlijk ook wel trots op dat ik al vijf jaar lang stug doorzet in het delen van mijn verwonderingen, onzekerheden en ergernissen met de lezers'

Nu scheelt het misschien dat ik mijn column de eerste paar jaar anoniem heb geschreven, maar dan nog. Ik schrok zelfs van de eerste keer dat ik aangesproken werd in de supermarkt over mijn artikel. Sta je rustig je mandarijnen in te laden, vraagt je relatief onbekende buurman bij de bananen aan je of ik in het echt ook zo sarcastisch en uitgesproken ben.

Om dat dan natuurlijk helemaal niet sarcastisch te bevestigen. Ik ben ook blij en er eigenlijk ook wel trots op dat ik al vijf jaar lang stug doorzet in het delen van mijn verwonderingen, onzekerheden en ergernissen met de lezers.

Ondanks de tweewekelijkse druk van een deadline, wil ik niet meer zonder het schrijven en wil ik er eigenlijk meer tijd aan besteden en dat had ik vijf jaar geleden nooit gedacht. Heidi en Rian hebben zichzelf, mij en alle mensen in Bernheze een stem gegeven en daar mogen ze, zonder enig sarcasme, oprecht trots op zijn.

COLUMN DICHT OP DE HUID

Zoals het heurt

Onlangs vond ik in de doos met herinneringen van mijn moeder een boekje over tips voor uiterlijke verzorging uit 1941. Met een glimlach en verbazing las ik de tekst:
'Ons volk is van nature niet buitengewoon proper op het lichaam. De huizen worden tot zelfs van buiten gewassen, de straatsteentjes geboend, de klompen wit geschuurd, maar de voeten die erin zitten…brr!' Er was toen niet voor niets het welbekende gezegde van 'Foei jongen, wat een handen, het lijken wel voeten'. Tanden poetsen, nagels knippen, oren schoonmaken, hals en oksels goed wassen en niet alleen wat zichtbaar is, maar ook wat dieper dan den rand van het boordje! Ze moesten zichzelf de uiterlijke verzorging gaan aanwennen als een noodzakelijke plicht, niet alleen om aan hun gevoel van eigenwaarde te voldoen, maar ook om anderen niet te ergeren. ´Geregeld en flink wassen bevordert den bloedsomloop en frischt lekker op.'

'Wat een handen, het lijken wel voeten'

Voor een meisje wat zich vertoonde met 'wanstaltigheden' als bloedroodgelakte nagels, uitgebleekte haren, geëpileerde wenkbrauwen, gekrulde wimpers en een schelrode aangezette mond, die toonde maar al te duidelijk voor de hele wereld haar 'schilderij'. En daarmee zei ze in feite hoe arm het bij haar van binnen was. Niet proberen een 'grote dame' na te doen, want iedereen zag toch dat het niet echt is en je werd erom uitgelachen. 'Eenvoud is het kenmerk van het ware'.

'Als een meisje er tijd voor over heeft, laat haar die dan wijden aan wat er écht aan haar is: haar jeugd! Laat ze steeds frisch gewassen zijn, nette handen en nagels hebben, de nagelriempjes bijgehouden hebben en droog, goed gebersteld haar. Vergeet maar nooit dat iedereen die zich volgens eigen stand goed en degelijk verzorgt, altijd eerbied afdwingt, niet alleen van degenen die onder haar staan, maar evenzeer van degenen die boven haar staan!'
'Minstens iedere avond de tanden poetsen en in den ochtend uitspoelen. Belangrijk voor onze gezondheid en het uitwasemen. Over uitwaseming gesproken, juist van jonge meisjes kunnen anderen merken dat ze het lichaam niet goed reinigen, vooral tijdens de 'zekere' dagen. Er kan niet genoeg gewaschen worden, ook onder de oksels en de voeten. Daarna flink afdrogen en poederen met witte talkpoeder.'

Wat ben ik blij dat we in deze tijd leven, waarin wijzelf belangrijker zijn dan ons huis. Waarin meer acceptatie en gelijkheid is, zelf keuzes maken en in de jaren toch wel meer proper zijn geworden!

Groet,
Annelies

Hondstraat 10 - Vorstenbosch - 0413-34 36 74 - info@annelies-aarts.nl - www.annelies-aarts.nl

Bernhoven start multidisciplinair diabetisch voetspreekuur

UDEN - **Medisch directeur Mariëlle Bartholomeus gaf op 6 oktober het startsein voor het multidisciplinaire voetspreekuur. De patiënt komt aan een loket en van daaruit ziet de patiënt alle specialisten en andere zorgverleners die nodig zijn bij de zorg voor de diabetische voet. Het spreekuur kwam er mede op initiatief van de in Synchroon samenwerkende huisartsen in de regio van Bernhoven. Die samenwerking maakt precies zichtbaar hoe Bernhoven de nieuwe toekomst ziet: vormgeven aan zinnige zorg, in samenwerking met andere zorgpartners over de muren van het ziekenhuis heen.**

In het diabetisch voetspreekuur werken de huisarts, vaatchirurg, de internist en de revalidatiearts nauw samen met de wondverpleegkundige, de podotherapeut, de gipsverbandmeester en de vaatlaborant.

Goede diagnostiek, behandeling en controle is bij de diabetische voet enorm belangrijk. De patient merkt vaak niet of te laat dat er problemen zijn met de voet, omdat door diabetes de gevoelszenuwen aangetast kunnen zijn. Daardoor kunnen kleine wondjes voor grote problemen zorgen, zo erg zelfs dat in het ergste geval amputatie nodig is. Dat willen de in dit spreekuur samenwerkende zorgverleners voorkomen.
De huisarts speelt een belangrijke rol bij het op tijd doorverwijzen naar het spreekuur. Synchroon is dan ook erg blij dat er nu een dergelijk spreekuur in de regio is. In het ziekenhuis zijn het de wondverpleegkundige en de podotherapeute die een centrale rol spelen, omdat zij de intake doen van de patiënt. Vervolgens zorgen zij dat de patiënt bij de juiste specialist(en) komen. Preventie en voorlichting zijn eveneens erg belangrijk. Ook daar zorgen de wondverpleegkundige en de podotherapeute voor.

Het diabetisch voetspreekuur vindt altijd op donderdagmorgen plaats op de polikliniek chirurgie. Alle specialisten die bij het consult nodig zijn, komen naar deze polikliniek, zodat de patiënt niet van de ene naar de andere balie hoeft. Samenwerking in optima forma in het belang van de patiënt.

Herhalingslessen EHBO en AED

NISTELRODE – **Heb je in het verleden bij de EHBO-vereniging Nistelrode, een basistraining reanimatie en AED bedienen gevolgd? EHBO-vereniging Nistelrode wil je graag de kans geven om jouw diploma geldig te houden en daarmee je vaardigheden nog eens te oefenen.**

Wij willen je uitnodigen om je in te schrijven voor één van de herhalingslessen op de volgende datums:
- donderdag 20 oktober;
- woensdag 26 oktober;
- maandag 7 november;
- dinsdag 8 november;
- woensdag 9 november.

De herhalingstraining wordt gegeven in het EHBO-lokaal in het Dorpshuis aan Laar 50.
Aanvang 19.45 uur en einde rond 22.00 uur.
Alle nodige handelingen zullen weer uitgebreid aan bod komen.

Wij willen graag weten of je belangstelling hebt om hierbij aanwezig te zijn.
Laat ons via een mail aan frankstoter@live.nl weten of:
- jij je diploma nog wilt laten verlengen;
- jij naar een van de, hierboven genoemde, herhalingslessen komt;
- jij jouw diploma niet meer wit laten verlengen.

In het laatste geval zullen wij je van onze ledenlijst halen.
Als je geen reactie stuurt, gaan wij ervan uit dat je geen belangstelling meer hebt.
Maar uiteraard hopen wij je op een van de avonden te zien.

Wist je dat…

Onwetendheid is één van de problemen bij het maken van de juiste keuzes voor je gezondheid. Daarom geven we je hier enkele tips die je kunnen helpen bewustere keuzes te maken.
- Er elk uur 1 miljard cellen in het lichaam worden vervangen?
- Je meer kunt eten van gezonde voeding zonder aan te komen?
- Dat koffie ook heel veel gezondheidsvoordelen heeft?
- Je van groene thee af kunt vallen?
- Stress de grootste oorzaak is van ziekte?
- Dat optimisten een lagere kans op een hartaanval hebben?
- Zeezout ontzettend gezond voor je is i.v.m. aanwezige mineralen?
- Roomboter heel erg gezond is?
- Ongezond eten ook gezond kan zijn omdat genieten stress verlaagt?
- Omega-3 rijke olie eenmaal open slechts 3 weken houdbaar is?
- Dat vrouwen meestal meer geven om gezondheid dan mannen?
- Dat we onze voedingsgewoontes leren van onze ouders?

vidya voetreflexmassage
Veel last van hoofdpijn?
Al eens aan een voetreflexmassage gedacht.
Sandra van Aarle - 06-30742113
Berg en Dalseweg 2b Heeswijk-Dinther
info@vidyavoetreflexmassage.nl - www.vidyavoetreflexmassage.nl

FYSIOCENTRUMHEESCH
Er staat binnenkort wat te veranderen bij ons!
Wij krijgen:
• Een nieuw logo en nieuwe slogan
• Twee praktijken in Heesch
• Commerciële fitness op Cereslaan 12b in Heesch
Meer weten?
Volg ons dan op Facebook en Twitter.
Wij nemen u graag mee in onze veranderingen!
Verdilaan 48 - T: 0412-457067 - info@fysiocentrumheesch.nl
www.fysiocentrumheesch.nl

dio sparkling
DROGISTERIJ | PARFUMERIE
THE READSHOP
prima
COLLISTAR MADE IN ITALY
Gehele assortiment
20% korting*
Bij afname van 2 of meer producten.
1 product = 15% korting
Deze actie loopt t/m zaterdag 29 oktober 2016
Parkstraat 8 - 5388 HS Nistelrode - 0412-201202 - nistelrode@readshop.nl

Het hart moet meer spreken, dan het verstand doet denken

V.l.n.r.: staand Ateiah en Sjaak. Monheer, Anneke, Mostaffa, Soeriah en Julia

Tekst: Ramon Kézér Foto's: Ad Ploegmakers

Moeder Soeriah met Julia

HEESCH – In 2014 ontvluchtte het Syrische gezin Al Eido, onder wie broers Ateiah (36) en Ahmad (34), de bombardementen op hun stad nabij Aleppo. De 11-koppige familie woont inmiddels in zeven verschillende landen, waaronder Syrië, Libanon, Jordanië, Turkije, Saudi-Arabië en Duitsland. Ateiah en Ahmad zochten hun toevlucht in Nederland, waar ze met open armen verwelkomd werden door echtpaar Sjaak Groen en Anneke Stultiens.

OP DE VLUCHT

Allereerst moest het gezin vluchten naar het platteland tussen Aleppo en Turkije, en daarna naar het Turkse Gaziantep. Vervolgens verspreidde het gezin zich over diverse landen, vader en moeder bleven achter in Gaziantep. Ateiah, zonder zijn vrouw en drie kinderen, en Ahmad vervolgden hun weg naar Nederland en zaten in maart van dit jaar in het asielzoekerscentrum (azc) in Zeist, toen Sjaak en Anneke hen de helpende hand kwamen bieden. Vlak daarvoor had het Centraal Orgaan opvang Asielzoekers een logeerregeling in het leven geroepen, die het voor statushouders mogelijk maakt drie maanden bij iemand in Nederland in te trekken.

GEZINSHERENIGING

Sjaak Groen en Anneke Stultiens boden de broers de mogelijkheid van eind maart tot eind juni bij hen te 'logeren'. Op Goede Vrijdag haalden ze hen beiden op uit het azc in Zeist. Omdat Ateiah wachtte op het verlossende bericht dat zijn gezin – vrouw Soeriah, en kinderen Monheer (8), Mostaffa (6) en Julia (1) - naar Nederland mocht komen, bleef hij langer. Vanaf half juli tot begin september woonden zij gezamenlijk bij Sjaak en Anneke. Het gezin van Ateiah werd een woning aangeboden in de Ophoviusstraat, waar hij en zijn gezin nu een (voorlopig) definitief thuis hebben. Ahmad vertrok op 1 juli uit Heesch, en woont en studeert momenteel, gebruikmakend van de volgende logeerregeling, in Wageningen.

NETWERK

"Meteen al toen de vluchtelingenproblematiek zich voordeed, hebben wij ons afgevraagd: hoe kunnen wij helpen?", legt Sjaak uit. "We hebben ons netwerk voor hun geopend. Veel vrienden en kennissen die we informeerden, boden ook spontaan hulp aan. Het is heel fijn om te merken dat veel mensen behulpzaam zijn en dat de inburgering op deze wijze zo vlot verloopt." De vluchtelingenproblematiek gaat Sjaak en Anneke aan het hart: "Er is zoveel onbekendheid. En onbekend maakt onbemind. Het zijn allemaal mensen van vlees en bloed die in nood zijn, en van wie de afkomst er niet toe doet. Het is te veel om op te noemen wat wij en anderen met Ateiah en Ahmad hebben gedaan; de periode verliep harmonisch en geruisloos en was het een beetje vergelijkbaar met de laatste jaren toen onze kinderen nog thuis woonden."

> 'Het is heel fijn om te merken dat veel mensen behulpzaam zijn'

Toen zij kwamen, hebben wij gezegd: "Our home is your castle", en we voelen ons verrijkt met het gegeven dat 'our castle' even hun home heeft kunnen zijn."

ZORG EN HULP

Spoed, als elke seconde telt
Alarmnummer Brandweer, Ambulance en Politie 112
Doven en slechthorenden spoedeisende hulp 0900-8112
Geen spoed
Brandweer 0412-458888
Politie 0900-8844
Politie doven en slechthorenden 0900-1844
Huisartsenpost 0900-8860
BERNHEZE
Ons Welzijn 088-3742525
info@sociaalteambernheze.nl
www.ons-welzijn.nl
THUISZORG PANTEIN
Voor al uw zorgvragen 0900-8803
www.thuiszorgpantein.nl
HEESCH
Huisartsen
Huisartsenpraktijk P.J.A. van der Burgt
Langven 24, 0412-453798
Spoed overdag: 0412-455282
Huisartsenpraktijk De Zwaan en Van Sonsbeek
Schoonstraat 21
0412-450802
Spoed overdag: 0412-450802
Huisartspraktijk L. van Cruchten
't Dorp 37, 0412-451355
Spoed overdag: 0412-454945
Mw. N.A.M. Hiemstra
Hoogstraat 1a, 0412-451380
Spoed overdag: 0412-452739
Apotheek
BENU Apotheek Heesch
open ma.-vr. 8.00-17.30 uur
zaterdag 11.00 - 13.00 uur
0412-451971
BrabantZorg
Locatie: Heelwijk en Thuiszorg Heelwijk/Laarstede
Mozartlaan 2, 0412-465500
www.brabantzorg.eu
HEESWIJK-DINTHER
Huisartsen
Huisartsenpraktijk De Vrij-Kesselaer
Plein 1969 13b, 0413-292350
Spoed overdag: 0413-292730
Huisartsenpraktijk Heilaren
Heilarensestraat 64
0413-292922
Spoed overdag: 0413-293393
Apotheek
Apotheek Heeswijk-Dinther
Plein 1969 13a
Open ma.-vr. 8.30-18.00 uur tussen 12.30 en 13.30 uur gesloten. Buiten openingstijden voor spoedeisende recepten kunt u naar de Regioapotheek in Bernhoven, naast de hoofdingang van het Ziekenhuis Bernhoven Uden. 0413-381848
Laverhof
Locaties Cunera, De Bongerd en ondersteuning thuis
Zijlstraat 1, tel.: 0413-298100
NISTELRODE / VORSTENBOSCH
Huisartsen
Huisartsenpraktijk Nistelrode
Beekgraaf 58a. 0412-611250
Apotheek
Apotheek Nistelrode
open ma.-vr. 8.30-17.30 uur
zaterdag 11:00-12:00 uur
buiten openingstijden voor spoedeisende recepten bij de Regioapotheek in het Ziekenhuis Bernhoven.
0412-614035
BrabantZorg
Locatie: Laarstede en Thuiszorg Heelwijk/Laarstede
Laar 40, 0412-407020
www.brabantzorg.eu
Verloskundige Nistelrode-Heesch
Verloskundige praktijk NOVA
Mozartlaan 2 Heesch
0412-646839
spoed: 06-53673167
www.novaverloskundigen.nl
LOOSBROEK
Huisartsen & Apotheek vindt u onder meer in Heeswijk-Dinther & Nistelrode. De huisartsen uit de regio draaien diensten in Loosbroek.

PAROCHIENIEUWS

Basiscursus avondwake vanuit parochie De Goede Herder

HEESCH/NISTELRODE/VORSTENBOSCH - **Een avondwake is een gebedsviering aan de vooravond van een uitvaart. Het is een voorbereidende viering in de kerk, waarbij wordt gebeden voor de overledene en men elkaar bemoedigt en troost met woorden uit de Bijbel en het geloof in de verrijzenis. Wie waakt, doet dat in het vertrouwen dat het laatste woord niet aan de dood is maar aan het leven.**

Over dit vieren van Pasen, over het sterven en geloof in de verrijzenis, maar ook over de pastorale zorg voor de gestorvene en de nabestaanden, gaat de basiscursus avondwake.

Deze cursus van twee bijeenkomsten wordt gegeven op 15 en 29 november vanuit de parochie De Goede Herder (Geffen, Heesch, Nistelrode, Nuland, Vinkel en Vorstenbosch) in de parochiezaal achter de Lambertuskerk in Nistelrode (ingang Lindestraat).

De cursus is bedoeld voor iedereen die meer wil weten over de

BETEKENIS EN KRACHT VAN DE RITUELEN

katholieke liturgie in het algemeen, de liturgie van de uitvaart in het bijzonder en daarbinnen die van de avondwake.

Ook de uitleg over de Bijbel en het gebed zal worden toegespitst op de liturgie van een avondwake. Tijdens deze cursus wordt eveneens ingegaan op de betekenis en de kracht van rituelen. Beide cursusavonden beginnen om 20.00 uur en duren twee uur. De cursus wordt verzorgd vanuit het bisdom 's-Hertogenbosch door Ellen Kleinpenning. Er zijn geen kosten aan de cursus verbonden; een vrijwillige bijdrage wordt op prijs gesteld. Je dient je wel voor beide avonden aan te melden bij de parochie.

Dit kan bij pastoraal werkster Annemie Bergsma: 0412-451215 / bergsma@petrusemmausparochie.nl.

Video Design Lunenburg
Uw kostbare **'oude'** 8 mm film op dvd
Jhr. Speelmanstraat 22
Heeswijk, 06-22066338

Dagelijkse eucharistieviering
om 12.15 uur.
Op zondag om 10.30 uur
en vespers om 18.00 uur.

Vrijwilligersavond in de parochie met verrassing

HEESWIJK-DINTHER - **Omdat een parochie zonder vrijwilligers ondenkbaar is, wordt ook dit jaar, net als in voorgaande jaren, een gezellige avond georganiseerd. Daarom nodigt het bestuur van de parochie St. Servatius, als dankjewel voor de belangeloze inzet, alle vrijwilligers met hun eventuele partner uit voor de jaarlijkse vrijwilligersavond op zaterdag 22 oktober om 20.00 uur in CC Servaes.**

Na een lekker kopje koffie of thee, vertelt het bestuur over allerlei zaken in de eigen parochie en over de komende start van de Heilige Augustinusparochie.

De rest van de avond is een verrassing en is vooral bedoeld om gezellig bij elkaar te zijn, om je te buigen over de vragen van een quiz, om de kansen op een prijs niet aan je voorbij te laten gaan en om met elkaar te buurten onder het genot van een drankje en een hapje.
Alle vrijwilligers met partner zijn welkom en aanmelden is niet nodig.

Gedurende vele jaren hebben heel veel vrijwilligers hun beste krachten gegeven aan onze parochie.
Omdat er op zaterdag geen viering meer is, gedenken we op zondag 23 oktober in de eucharistieviering van 10.45 uur al onze overleden vrijwilligers.

Lies van Boven en Marijke Schenk exposeren in Cunera/De Bongerd

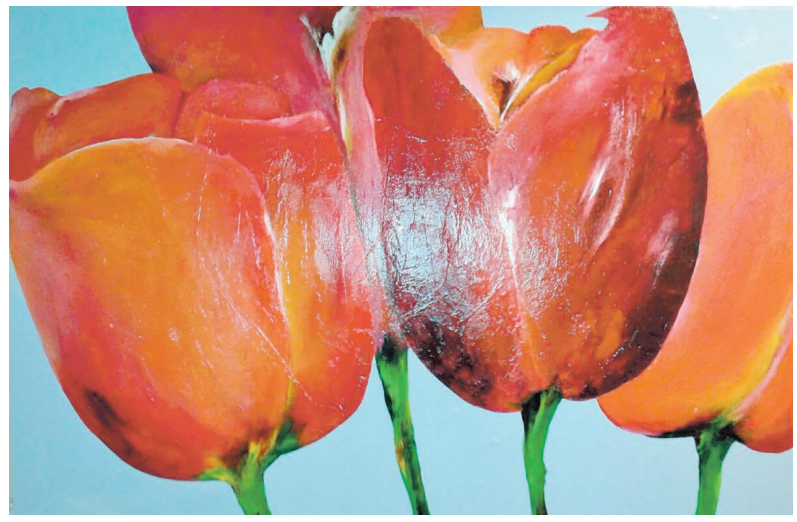

Marijke Schenk, Rode Tulpen

HEESWIJK-DINTHER - **Lies van Boven en Marijke Schenk exposeren t/m 5 december een samenstelling van hun schilderijen bij Laverhof, locatie Cunera/De Bongerd, Zijlstraat 1.**

Lies: "Vanuit mijn beroep als kapster is de passie ontstaan voor het maken van beelden en portretten en het fotograferen van mensen. In 1997 kwam ik in aanraking met de beeldhouwkunst.
Door het volgen van lessen bij het Pieter Brueghel Instituut in Veghel heb ik deze vorm van kunst me zoveel mogelijk eigen gemaakt.

Lies van Boven, Laurette

van een schilder elke week te schilderen. Door afstand te doen

'Niet gehinderd door een vast opgelegde manier van werken'

Marijke: "In ieder mens schuilt creativiteit, maar niet iedereen staat open voor ontplooiing, omdat andere zaken prioriteit hebben. Mijn eerste kennismaking met tekenen en schilderen was bij het Pieter Brueghel Instituut in Veghel.

Na vijf jaar lessen gevolgd te hebben, ben ik vol enthousiasme met een klein groepje mensen verdergegaan, om onder leiding van allerlei aangeleerde regels, ben ik vrijer gaan schilderen. Voortdurend in ontwikkeling en niet gehinderd door een vast opgelegde manier van werken, steeds weer nieuwsgierig om verschillende technieken uit te proberen."

Expositie bezichtigen?
De expositie is dagelijks te bezoeken en de toegang is gratis. Je bent van harte welkom!

Wandel of fiets mee voor KWF op zondag 30 oktober

De overhandiging van de cheque met de opbrengst van 2016

VORSTENBOSCH - **Op de eerste dag van de wintertijd, organiseert Wandelevent weer een prachtige wandel- en fietstocht door de mooie natuur die zich opmaakt voor de grillige wintermaanden. Voor de Nederlandse kankerbestrijding zetten zich jaarlijks velen in, onder andere tijdens de Alp d'Huzes.**

Het hele jaar door worden acties gehouden om geld in te zamelen voor deze stichting. Onder het motto 'Opgeven is geen optie' wordt veel onderzoek gedaan om de nummer één ziekte uit de wereld te helpen en daar is veel geld voor nodig. Op de foto zie je de overhandiging van de cheque met de opbrengst van 2016: ruim elf miljoen euro. Peter Appel is een van de velen die zich hiervoor inzetten.
Wij willen met ons evenement ook dit jaar weer een steentje bijdragen om voor de stichting KWF zo'n prachtig bedrag op de cheque te kunnen presenteren.

Lekker wandelen
Na het uurtje langer slapen bij het ingaan van de wintertijd, kun je een mooie herfstwandeling maken. We hebben weer een aantal prachtige wandelroutes uitgezet. Je kan kiezen uit diverse afstanden, variërend tussen 10 en 25 kilometer. Je kunt je inschrijven tussen 8.00 en 12.00 uur bij Bar Eetcafé De Ketel. Onderweg ontvang je wat lekkere versnaperingen en op de centrale post is een lekker warm kopje koffie. Bij terugkomst bij Bar Eetcafé De Ketel kun je ook nog genieten van een heerlijke kop soep die we je aanbieden.

> 'Na een uurtje langer slapen bij het ingaan van de wintertijd, kun je een mooie herfstwandeling gaan maken'

Op de fiets
Ga je liever op de fiets, dan kun je een mooie herfstfietstocht maken van ongeveer 20 of 35 kilometer. Starten voor de fietstocht is mogelijk tussen 11.00 en 14.00 uur.

De heerlijke versnaperingen zijn mede mogelijk gemaakt door een aantal sponsoren, waaronder Jumbo, Intersport Uden en Bar Eetcafé De Ketel.

Voor meer informatie over de wandel- en fietstochten, de inschrijfkosten en de voorwaarden kun je terecht op onze website www.wandelevent.nl.

Mooi KBO Bernheze

KBO NISTELRODE

Informatie over ONS Welzijn is belangrijk

KBO Heesch & de toekomst

HEESCH - **Sinds 'de kanteling' en 'de Participatiewet' moeten wij senioren nog meer dan vroeger onze eigen broek ophouden. Wij moeten als senioren vanaf 50 jaar samen een vuist maken om ons recht op noodzakelijke zorg af te dwingen bij de overheid.**

Wanneer alle 50-plussers zich zouden aansluiten bij een ouderenorganisatie, is het veel beter mogelijk om voor iedere oudere de zorg in de toekomst te garanderen. Voor de kleine contributie die de KBO vraagt, ben je verzekerd van belangenbehartiging en sta je er bij hulpvragen niet alleen voor. De KBO heeft ook een handig boekje dat ook interessant is voor niet-leden: vraag het aan!

Het imago van de KBO als een oubollige organisatie willen we afschudden. Natuurlijk blijven we leuke dingen voor onze leden organiseren en vooral voor hen die niet meer zo goed kunnen. De hedendaagse KBO wil ook middenin de maatschappij staan met een opdracht om jou, zo nodig, uit het isolement te houden. In de toekomst willen wij lezingen verzorgen teneinde je veilig en gezond ouder te laten worden. Ook denken wij aan meer voeding voor de geest, zoals bijvoorbeeld 'Kijk op Kunst', gezamenlijk museumbezoek en uitbreiding van de activiteiten van de werkgroep Identiteit en Zingeving.

Heb je ideeën om de KBO nog beter op de kaart te zetten? Ambitie om lid te worden van het bestuur? We zoeken nog een voorzitter om het bestuur voor de komende jaren te completeren en er iets nog mooiers van te maken.

Voor inlichtingen:
secretaris@kboheesch.nl,
0412-454053.

Informatiemiddag ONS welzijn

NISTELRODE - **KBO Nistelrode organiseert op 26 oktober een informatiemiddag over ONS welzijn, de nieuwe organisatie voor welzijn in deze regio. De bijeenkomst vindt plaats in CC Nesterlé en begint om 14.00 uur. Iedereen is welkom, entree en koffie zijn gratis.**

ONS welzijn is op 1 januari 2016 ontstaan uit een fusie tussen Aanzet, RIGOM, Vivaan en een deel van MEE Noordoost Brabant.

Zij richt zich op mensen van alle leeftijden met een vraag of probleem die/dat zij niet alleen kunnen oplossen. Samen zoeken naar een oplossing op het gebied van wonen, meedoen, financiën, zorg, welzijn en opvoeden en opgroeien. Maar ook met plannen om iets te leren of voor een ander of buurt te doen.

Van RIGOM naar ONS welzijn
Als ouderen hadden we in het verleden vooral te maken met RIGOM, die ons faciliteiten, activiteiten en diensten bood. De nieuwe organisatie richt zich echter op alle leeftijdsgroepen. Wat betekent dat voor onze ouderen? Vermindert daardoor de specifieke aandacht voor de ouderen? Wat komt erbij? Wat verdwijnt? Wat kunnen we in de toekomst van ONS welzijn verwachten? Deze en andere vragen zullen tijdens deze middag worden beantwoord. Natuurlijk is er ook volop gelegenheid om zelf vragen te stellen.

Naast een algemene presentatie wordt in diverse stands informatie verstrekt over Graag Gedaan!, de ouderenadviseurs en praktische diensten, zoals de maaltijdservice, klussendienst, personenalarmering en de Samen-UITbus. Ook Burenhulp Nisseroi is aanwezig met een informatiestand.
Deze middag vindt plaats in het kader van de Wmo-koffiebijeenkomsten van de gemeente Bernheze.

Parochie Augustinus onderwerp van koffieochtend

HEESWIJK-DINTHER – **Voor alle senioren uit HDL is er op donderdag 27 oktober van 10.00–11.30 uur in CC Servaes een koffieochtend. KBO Dinther koppelt weer een thema aan deze koffieochtend.**

Deze keer vertelt Jo van Hemmen, vicevoorzitter van het parochiebestuur, over de fusie per 1-1-2017 van vier parochies tot de parochie Heilige Augustinus. In een gesprek met elkaar kan ongetwijfeld veel verduidelijkt worden.
Ontvangst met een gratis kopje koffie.
Aanmelden is niet nodig.
Iedereen is van harte welkom.

Speciale reis KBO Dinther

HEESWIJK-DINTHER – **Met acht senioren heeft KBO Dinther op zaterdag 15 oktober een speciale reis ondernomen. Een reis voor KBO-leden die geen gebruik meer maken van de gewone KBO-dagreizen. De dag begon wat heiig en eindigde met een stralende zon.**

Op het programma stond een vaartocht van Den Bosch naar Heusden. Na het boarden bij de Citadel, met hulp van de stuurman en zijn crew, werd aan iedereen koffie met een Bossche bol aangeboden. We voeren over de Dieze naar de sluis bij Engelen en over de Maas. We passeerden Bokhoven, Ammerzoden en Well. De schipper vertelde over de bezienswaardigheden, maar het was zo gezellig aan boord, dat die informatie deels gemist werd. Aangekomen in het vestingstadje, maakten we een korte wandeling en gebruikten we een lunch. Daarna voeren we weer terug naar Den Bosch. Daar genoot iedereen ter afsluiting van een meer dan voortreffelijk 3-gangendiner in Restaurant De Eeterij. Het was zo royaal, dat het onze chauffeur de uitspraak ontlokte, dat hij de spanning van de banden wel zou moeten controleren. Moe en voldaan keerde iedereen huiswaarts.

Liederentafel en bridgecursus bij KBO

VORSTENBOSCH - **KBO Vorstenbosch houdt op donderdagavond 20 oktober weer een liederentafel. De groep 'Ut Bont Gezelschap', bestaande uit een achttal muzikanten en zangeressen verzorgt de muziek.**

BEKENDE NEDERLANDSE LIEDEREN DIE ZE WEL KENNEN

Het repertoire bestaat uit bekende Nederlandse liederen, die de meeste mensen wel kennen. Er kan dus volop meegezongen worden. Daarvoor zijn tevens zangbundels aanwezig. De aanvang van deze avond is om 19.30 uur en speelt zich af in het gemeenschapshuis De Stuik, zaal de Rogge. De entreekosten zijn laag. Deze avond is voor iedereen toegankelijk.
Op maandag 31 oktober starten de Vorstenbossche senioren voor het eerst met een bridgecursus. Deze les voor beginners is inmiddels vol. Nieuwe kandidaten mogen zich nog wel melden, maar komen op een wachtlijst.

Met de Museum Plus Bus naar De Hermitage

HEESCH – **Met 45 personen van Ziekenvereniging Horizon zijn we op dinsdag 11 oktober naar museum De Hermitage in Amsterdam geweest. We vertrokken om 8.45 uur met de Museum Plus Bus.**

Deze bus verzorgt reizen naar negen museums in Nederland en wordt mogelijk gemaakt met geld van goede doelen, zoals de BankGiro Loterij. Na een klein rondje Amsterdam, waren we om 11.00 uur bij De Hermitage, waar we werden ontvangen met koffie en thee. Na een welkomstwoordje kregen we in drie groepjes met een gids een rondleiding. Prachtige kunstobjecten, juwelen en de tsarenkroon van Catharina de Grote waren er te bewonderen. Na de lunch, met een kop lekkere soep en broodjes, konden we zelf nog verder rondkijken. We vertrokken om 14.45 uur weer naar Heesch. Het was een gezellige, interessante dag. Horizon bedankt!
Een deelnemer.

Meer! Maashorst
www.meermaashorst.nl

Griezelige Halloweenparty met de Heikneuters

Dick, Marieke en Jeroen zijn er klaar voor *Tekst en foto: Wendy van Lijssel*

HEESWIJK-DINTHER – **Wie het aandurft en/of zin heeft in een feest, mag zaterdag 29 oktober vrijmaken in de agenda. Dan organiseert carnavalsvereniging De Heikneuters een Halloweenparty in café In d'n Ollie. Er kan na aanmelding om 17.00 uur aangeschoven worden bij de barbecue. Degenen die dat te vroeg vinden, zijn vanaf 20.30 uur welkom om - passend gekleed - met een vijfkoppig team deel te gaan nemen aan een aantal Halloween-spelen of zich te vermaken met dit vermaak. Voor de origineelst verklede en het beste team zijn mooie prijzen te verdienen. Tijdens en na afloop van de spelletjes is er muziek van een dj.**

Na een aantal jaren zomercarnaval in de herfst gevierd te hebben, lieten zij verleden jaar verstek gaan, maar carnavalsvereniging De Heikneuters is terug en pakt op zaterdag 29 oktober uit met een Halloweenparty in thuisbasis café In d'n Ollie. "Omdat we verleden jaar oversloegen, pakken we met onze Halloweenparty dit jaar extra groot uit", vertellen Marieke Kerkhof van Hemmen, Jeroen van den Broek en Dick Hendriks, die samen met Geert Gevers en Chinouk van de Rakt het organisatiecomité vormen.

Met laatstgenoemde is, zoals het opgediend wordt, niets teveel gezegd. De locatie wordt geheel in Halloweenstijl aangekleed en er is een programma samengesteld met prijzenpot. "Niemand hoeft thuis te koken, want we steken om 17.00 uur de barbecue aan. In verband met de inkoop, moeten mensen zich daar wel even voor opgeven via de Facebookpagina van CV De Heikneuters.

"De kosten zijn € 12,50 p.p. exclusief drank", steken Marieke, Dick en Jeroen van wal. Ze vervolgen: "Wij bakken en braden vanaf 20.30 uur met iedereen door, maar verruilen het vlees dan voor een drankje en een vijftal spelletjes die door 5-koppige teams gespeeld dienen te worden." Uiteraard is de club op zoek naar teams die het aandurven om mee te doen. De organisatie laat weten dat het normale spelletjes zijn met een Halloween-twist, maar niets om bang van te worden. "Je wordt er niet smerig van en komt ongeschonden uit de strijd", belooft het drietal, om toe te voegen: "Het is wel handig als je lenig bent en dorst hebt." Opgeven kan ter plekke, maar ook in deze is het prettig als teams zich vooraf via de genoemde pagina aanmelden.

'Je wordt er niet smerig van en komt ongeschonden uit de strijd'

Marieke, Dick en Jeroen benadrukken dat de Halloweenparty niet alleen gericht is op carnavalsvierders, maar voor iedereen die van feesten houdt. Wel wordt verzocht om in Halloweenstijl gekleed te komen. De origineelst geklede wint een Heikneuter-pretpakket. Het best deelnemende team verdient eeuwige roem en de Heikneuter-bokaal. Marieke, Dick en Jeroen: "Het wordt een kei griezelig feest. Mis het niet."

Maandag 31 oktober Halloween 2016

ALFERINK
OPTICIEN

* VRAAG IN DE WINKEL NAAR DE VOORWAARDEN. ACTIE GELDIG T/M 26 NOVEMBER 2016

HEESCH 't Dorp 31, 5384 MB
t (0412) 45 10 03 www.alferinkoptiek.nl

VARILUX by Essilor
Essilor

BERNHEZEFAMILIEBERICHTEN

Gouden bruidspaar Christ en Emmy van der Wielen

NISTELRODE - **Christ van der Wielen en Emmy van der Wielen - van Berkel waren op 14 oktober 50 jaar getrouwd. Op vrijdag hebben ze dit met hun kinderen en kleinkinderen gevierd en zondag 16 oktober met de hele familie.**

Christ komt uit een gezin van zeventien kinderen, waarvan hij de middelste is. Er waren er dus acht boven en acht onder hem. Emmy komt uit een gezin van acht kinderen van d'n Dintherse Hoek in Vorstenbosch. Ze hebben elkaar tijdens de 10x10-actie bij het dansen in Vorstenbosch ontmoet en zeven jaar later zijn ze getrouwd. Al die tijd hebben ze moeten wachten op een stukje grond, maar toen konden ze een mooi huis bouwen aan de Veerstraat in Nistelrode, waar ze nu nog steeds wonen. Christ was tot zijn pensionering schilder, dat hij na zijn pensionering ook nog heeft kunnen uitoefenen bij de huizen van hun twee kinderen. Emmy heeft gewerkt in het naaiatelier van Jan van Tilburg en is daarmee gestopt toen er kinderen kwamen. Ze hebben een dochter Yvonne en een zoon Maurice en die hebben weer voor vijf kleinkinderen gezorgd, Raoul, Jesper, Niek, Pleun en Saar.

Samen hebben ze altijd graag gereisd. Voornamelijk met georganiseerde busreizen door heel Europa, maar ook hebben ze tweemaal een vliegreis naar Canada gemaakt, naar Emmy's zus aldaar. Nu vinden ze het nog erg leuk om dagtochtjes te maken met de bus.
Christ is een muzikant in hart en nieren. Zowel met zijn trom als met zijn zang. Christ heeft jarenlang de trom geslagen bij Fanfare Sint Lambertus en bij de Muziekkapel en is nog steeds koorlid van het gemengd- en herenkoor en Emmy heeft jarenlang gezongen bij het KVO-koor. Christ is nog steeds actief bij de Fanfare, bij het oud ijzer-team en hij houdt zijn tuin nog steeds goed bij (jarenlang ook de tuinen van zijn kinderen) en Emmy doet al meer dan 35 jaar vrijwilligerswerk in Laarstede. Ook heeft Emmy jarenlang opgepast op haar twee oudste kleinkinderen en ze is er nog dagelijks te vinden.

Boekenbeurs voor jong en oud

LOOSBROEK - **Stichting Pep-projecten Bernheze houdt weer een grandioze tweedehandse boekenverkoop. Allerlei boeken in goede staat worden gedurende twee dagen aangeboden.**

Speciale boeken - waaronder 50 albums, prachtig ingebonden met 50 jaargangen Voetbal International - maar ook allerlei hobbyboeken, kinderboeken (iets voor Sinterklaas), romans, naslagwerken en meer. Ook een beperkt aanbod lp's staat uitgestald. Voor jong en oud; er is altijd wel iets voor je bij. Voor de prijs hoef je het niet te laten.

De boekenbeurs vindt plaats in CC De Wis op zaterdag 29 oktober van 10.00 tot 16.00 uur en op zondag 30 oktober van 10.00 tot 15.00 uur. De entree bedraagt € 1,-.
De opbrengst wordt besteed aan allerlei projecten die de stichting in Roemenië uitvoert. Voor meer informatie kun je terecht op de website: www.pepbernheze.nl.

We hopen je tijdens een van de openingstijden te ontmoeten.

Lezing: het wereldbeeld van Jeroen Bosch

HEESCH - **Sterrenwacht Halley is op vrijdagavond 21 oktober voor publiek geopend. Het programma begint om 21.00 uur en duurt ongeveer twee uur. Het is voor alle leeftijden geschikt. Op deze avond kan men de planeet Mars en andere interessante hemelobjecten door de grote telescoop bekijken. Mars staat laag aan de westelijke horizon en gaat binnen enkele uren na de zon onder. Het moet wel onbewolkt zijn om de sterrenhemel te kunnen observeren.**

Het onderwerp van de publieks-lezing is het wereldbeeld van Jeroen Bosch en zijn tijdgenoten.
Jeroen Bosch leefde in de middeleeuwen, waarin velen nog dachten dat de aarde plat was en het middelpunt van het universum vormde. Niemand wist wat sterren en planeten waren en hoe ver ze van ons vandaan staan. Het was ook een tijd waarin bijgeloof nog volop tierde: zo werden pestepidemieën en stadsbranden, veel voorkomende onderwerpen in het werk van Jeroen Bosch, dikwijls toegeschreven aan kometen, zonsverduisteringen en andere hemelse tekenen.

De sterrenkundigen van toen hadden nog geen telescoop tot hun beschikking; die was nog niet uitgevonden. Soms tot hun frustratie, konden ze de vreemde bewegingen van de planeten aan de sterrenhemel niet goed verklaren. Pas een eeuw na de dood van Jeroen Bosch kantelde het wereldbeeld volkomen en werd sterrenkunde ontdaan van zijn occulte kanten. De zon nam de plaats van de aarde in als middelpunt van de kosmos.
In het planetarium verzorgen Halleyleden presentaties over de sterrenhemel en ons zonnestelsel. Entree op de publieksavonden: € 5,- (kinderen tot en met 12 jaar: € 3,-).

Sterrenwacht Halley
Halleyweg 1
0412-45 49 99.
www.sterrenwachthalley.nl.

Activiteiten Bibliotheken Bernheze

Uitnodiging voor themagesprek in bibliotheek Heesch:
Wat is eenzaamheid?
Op 28 oktober tussen 10.00-12.00 uur willen we samen met ouderen in bibliotheek Heesch op een interactieve manier spreken over dit soms lastige onderwerp.

We nodigen ouderen uit om persoonlijke verhalen te delen, of in het algemeen mee te denken over wat we kunnen doen tegen eenzaamheid.

'Gesprek met elkaar aangaan is de eerste stap'

Het gesprek wordt geleid door Ymke Kelders, junior onderzoeker sociale netwerken op de Hogeschool van Amsterdam.

Naast het feit dat zij deze informatie gebruikt voor haar onderzoek aan de Hogeschool van Amsterdam, hoopt zij dat ze de ouderen ook iets kan geven.

Wij hopen dat het gesprek aangaan met elkaar een eerste stap kan zijn om eenzaamheid te doorbreken of om kennis te delen met elkaar voor anderen.
Er wordt genoeg onderzoek gedaan naar dit onderwerp maar nu vragen wij aan jullie: wat kunnen we doen tegen eenzaamheid?

Praat en denk je met ons mee?
Contact:
Ymke Kelders: 06-30092158
Aanmelden:
contactheesch@nobb.nl of 0412-451857 of via www.nobb.nl.
De toegang is gratis.

In Heeswijk-Dinther:
Workshop boekvouwen
Ben je graag creatief bezig? Kom dan op dinsdag 15 november van 19.30-22.00 uur naar bibliotheek Heeswijk-Dinther.

Je maakt - onder begeleiding van twee bibliotheekmedewerkers - een prachtig boekkunstwerk. Materialen worden door de bibliotheek beschikbaar gesteld. Leuk om cadeau te geven in de decembermaand!

Toegangsprijs: € 5,
voor bibliotheekleden/
€ 7,- voor niet-leden.

Voor meer info en kaartverkoop:
www.nobb.nl/bernheze/home
of aan de balie van een van onze vestigingen.

Presentatie 3e cd Gildekoor St. Barbaragilde

HEESWIJK-DINTHER - **Hoewel het kerkbezoek vandaag de dag terugloopt en er zelfs kerken gesloten worden, zal de katholieke cultuur ontegenzeggelijk nog lang in Brabant aanwezig blijven. Want eeuwenlang was het leven in Brabant onlosmakelijk intens verweven met het katholicisme en de daarbij behorende volksdevotie. Het dagelijks leven was doordrenkt met veel gebruiken, gewoonten, symbolen, tekens, voorwerpen en rituelen daaromheen.**

Tot het Tweede Vaticaans Concilie was Latijn de gebruikelijke taal in kerkdiensten. Daarna werd de volkstaal toegestaan. In Brabant sprak men destijds voornamelijk dialect, een volkstaaltje dat, hoewel er plaatselijk zeker verschillen zijn, in heel Brabant toch veel overeenkomsten heeft. Toch is er nog nooit een mis gelezen in het dialect. Het Gildekoor Sint Barbara zingt wel, al jarenlang, ook een dialectmis, die overal enthousiast wordt ontvangen. Omdat ook het Brabants dialect duidelijk op zijn retour is, werd door velen aangeraden om deze dialectmis vast te leggen zodat het behouden blijft als een stukje Brabantse cultuurhistorie. Prof. Dr. Jos Swanenberg plaatste de destijds de opmerking, "wat jullie doen is uniek", mede vandaar deze cd.

Alle teksten, zelfs de traditionele vaste gezangen, zijn dus nu in het dialect. De muziek is heel gevarieerd, van blues en rock tot zelfs de wals. De koorzang worst steeds afgewisseld met de zang van diverse solisten; Henk Habraken, René Habraken en Ingrid Verhoeven. Natuurlijk is de gildetrom (Bob Verhoeven) ook present om het geheel weer een verrassend ritmisch gildestempel te geven. Ook is er ondersteuning van gastmusici zoals Rico van Hooren op gitaar en Peer van Vreede met basgitaar.
De presentatie is in handen van Katja Habraken Brooijmans, afgewisseld met dialect-verhaaltjes van en door Toon Konings.
Kom zonder kosten uwerzijds luisteren en genieten op;
Zondag 23 oktober a.s. om 14.00 uur in de Sint Servatiuskerk in Heeswijk-Dinther.

De entree is dus gratis en de cd is na afloop te koop.
St. Barbaragilde Dinther.

Onze 34-ste Zwetsavond komt er aan

HEESWIJK-DINTHER - **De Zwetsavond is al een traditie van vele jaren, 33 om precies te zijn. Op zaterdag 5 november houden wij, de Juinders, onze 34-ste Zwetsavond in de Toren, aanvang 20.11 uur.**

We hebben in de loop van al deze jaren vele tonpraoters mogen begroeten en velen kwamen graag nog enkele keren terug. Reden om deze avond te koesteren en weer eens ouderwets te lachen met de typetjes die door onze tonpraoters worden uitgebeeld.
De tonpraoters voor deze 34ste editie zijn: Peter van Daal, Sabine van Lamoen, Per van Niftrik en als duo treden op Rob de Backer en Siegbert Roefs.
Dat belooft dus weer een grootse avond te worden.
Henk Habraken en Rico van Hooren zullen deze avond muzikaal opluisteren zoals zij dat al jaren doen, terwijl het Juinders-orkest ook haar steentje zal bijdragen.
Kaarten zijn vanaf zaterdag 22 oktober te verkrijgen bij Paperpoint voor € 10,- per stuk.

Het verleden heeft ons geleerd dat de kaarten snel zijn uitverkocht, dus, als je deze avond niet wilt missen koop dan zo snel mogelijk je kaarten zodat je van een gezellige avond verzekerd bent!

JUBILEUM

Schrijver

Matthijs van Lierop

Het voordeel van een journalist

Voor een lezer is het soms moeilijk om te beseffen wat een journalist allemaal mee mag maken en hoeveel privileges hij soms heeft. Een journalist komt op allerlei plekken waar de burger niet mag komen of waarvoor de burger moet betalen. Zelfs ik, als een 'simpele' lokale journalist, heb een mooi lijstje van plekken waar anderen wellicht jaloers op zouden zijn.

Woensdag 29 juli 2015 — De MooiBernheze krant — Bernheze sportief 63

Golfen op Nederlands mooiste golfbaan

'Als je goed wilt golfen train je meer dan twintig uur per week'

Ynno van Erp — Tekst: Matthijs van Lierop Foto's: Ad Ploegmakers

NISTELRODE - Toen Ynno van Erp tien jaar was nam zijn opa hem voor het eerst mee naar de golfbaan. "Toen vond ik de golfbaan hier al mooi en golf vond ik ook nog eens een leuk spelletje", zegt de Nistelrodese golfer van The Duke zo'n tien jaar later.

Ja, de golfbaan van The Duke behoort volgens Ynno zeker tot een van de mooiste banen van Nederland. De boerlike omgeving, het gigantische clubhuis dat veel weg heeft van een groot Engels landhuis en het meer - dat uiteraard deel uitmaakt van de golfbaan - maken van de Nistelrodese golfclub een natuurrijke en rustgevende locatie.

Maar golfen is niet zo maar rustig een balletje slaan, weet Ynno. "Golfen is zwaar en intensief. Met golfen koop je tijdens een wedstrijd gemiddeld zo'n zes kilometer. Je bent voor wedstrijden hele dagen weg. En als je goed wilt golfen, train je meer dan twintig uur per week", vertelt hij. Ynno kan het zelf weten. Een tijdje terug kwam hij uit voor het Nederlands team waarmee hij golftrajecten maakte naar Spanje en Ierland. Want Ynno vond het niet alleen leuk om met zijn opa te gaan golfen; hij bleek er ook nog eens goed in te zijn.

Inmiddels heeft Ynno voor school gekozen en golft hij op een minder hoog niveau. Het fanatisme blijft. "Met mijn team ben ik kampioen geworden. Volgend seizoen spelen we tweede klasse", zegt Ynno. Bij golf in teamverband draait het om wedstrijden tussen één speler van het ene team en één van het andere team. Het gaat er om om de golfbal in de hole te slaan met zo weinig mogelijk slagen. Als je minder slagen nodig hebt dan je tegenstander, dan win je de wedstrijd. Al die individuele wedstrijden bij elkaar opgeteld zorgen ervoor of dat je uiteindelijk wint of verliest.

Voor golf zijn veel trainingsuren, discipline en inzicht nodig, zegt Ynno, die na een tijdje in Eindhoven blij is om weer in Nistelrode te golfen. "In Nistelrode is het gezellig. Hier blijf ik de rest van mijn leven golfen", besluit hij.

Zo mocht ik - op vertoon van mijn perskaart - naar het WK voor zang- en siervogels in het Autotron in Rosmalen en stond ik, voordat ik raad van elf-lid werd, op de perslijst van de pronkzitting van HDL. Ook de première van de Hadee24/24-film is een mooi voorbeeld. De opnamedag op 24 april 2014, waarbij ik de camera's mocht volgen, was tevens een mooie ervaring. En zo kan ik nog wel even doorgaan.

'Ik ben blij met mijn privileges en wil zeggen hoe mooi ik het vind dit vak uit te oefenen'

Het komt er in ieder geval op neer, dat ik in vier jaar tijd, door mijn voorrecht als journalist, veel geld heb uitgespaard. Al die keren dat ik voor niets naar binnen mocht en al die kopjes koffie die ik kreeg. Hoeveel geld zal ik uitgespaard hebben? Ik weet het niet, maar het zal vast en zeker veel zijn.

Nu is mijn bedoeling absoluut niet om mensen ervan te overtuigen dat journalisten voortaan maar zelf hun entreekaartje moeten betalen. Integendeel juist. Ik ben blij met mijn privileges als journalist en wil alleen maar zeggen hoe mooi ik het vind om dit vak uit te oefenen. Laat mij voor niets naar binnen en je krijgt er van mij een mooie journalistieke productie voor terug.

53 84

HERFST-ACTIE

@53-84

GELDIG T/M 5 NOVEMBER

*niet in combinatie met andere acties, enkele merken zijn uitgesloten van deze actie en max. 1 per klant. Shoptegoed geldt niet op de kadootjes & kadobonnen.

€ 20,-

SHOPTEGOED

OP DE GEHELE COLLECTIE

BIJ BESTEDING VANAF € 100*

WWW.53-84.NL

53-84 BABY- & KINDERKLEDING
Schoonstraat 2A-01, 5384 AN Heesch
0412-450503 | info@5384.nl

Openingstijden:
Ma. - Do. 09.30 - 18.00 uur | Vr. 09.30 - 21.00 uur | Za. 09.30 - 17.00 uur

OBS De Bolderik levert bijdrage aan wereldrecord

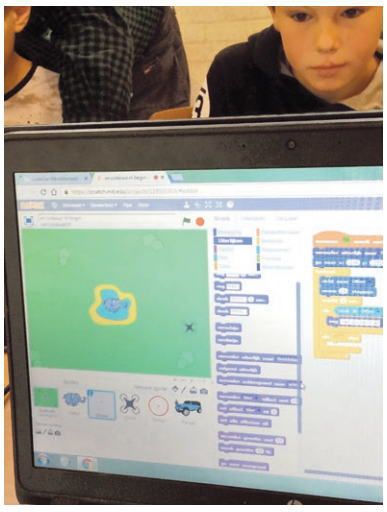

HEESWIJK-DINTHER - **Kinderen uit groep 8 van OBS De Bolderik hebben op vrijdag 14 oktober meegedaan aan een wereldrecordpoging 'Leren programmeren in de klas'.**

De kinderen kregen voor deze actie les van gastdocent Joost Steins Bisschop.

De actie werd georganiseerd vanuit CodeUur. Er moest een drone geprogrammeerd worden om stropers te bestrijden.

Leren programmeren is een vaardigheid die ontzettend belangrijk is voor kinderen.
Onder andere onderstaande vaardigheden leer je van programmeren:
*Creatief en logisch denken
*Ruimtelijk inzicht
*Probleemoplossend vermogen
*Structureren
*Samenwerken
In de toekomst is het waarschijnlijk net zo belangrijk om te kunnen programmeren als om goed Engels te kunnen spreken. De vaardigheden die daarbij nodig zijn helpen inzicht te krijgen in de 'achterkant' van de apparaten die we dagelijks gebruiken.

INZICHT KRIJGEN IN DE 'ACHTERKANT' VAN DE APPARATUUR

Het doel was om 10.000 kinderen tegelijk programmeerles te geven, uiteindelijk hebben er zelfs 11.368 kinderen deelgenomen.

Het wereldrecord is dus duidelijk gehaald en daar hebben de kinderen van De Bolderik een mooie bijdrage aan geleverd!

ONS WELZIJN

Schadewijkstraat 6, 5384 BC Oss
Postbus 322, 5340 AH Oss
088 3742525
www.ons-welzijn.nl

Locatie Bernheze
Vrijwilligerspunt
Ank Meertens
06-14342803

J.C. Checkpoint
Ingrid Engelbart
Adrie van den Berg
Sanne van Susteren
0412-456546
www.jongerenwerkbernheze.nl

Sociaal Team
088-3742525
info@sociaalteambernheze.nl

Pimp je hangplek!

HEESWIJK-DINTHER - **Al eerder werd er in DeMooiBernhezeKrant bericht dat er plannen waren om de hangplek 'het groene hok' op te knappen.**

Jongeren uit de buurt hebben hierin zelf het voortouw genomen, hebben een plan opgesteld en samen met het jongerenwerk gepresenteerd aan Gemeente Bernheze.

Dit initiatief werd met open armen ontvangen en financieel ondersteund door de gemeente. Allereerst werd Alpha Schoonmaakservice ingeschakeld om de hangplek grondig schoon te spuiten.

Taken werden gedelegeerd, waarbij de directe omgeving niet werd vergeten. Vervolgens zijn we met graffitibussen aan de slag gegaan.

Onder leiding van de graffiti-artiesten van Kings of Colors hebben de jongeren zich van hun meest creatieve kant laten zien. Het resultaat mag er wezen: een fris en fleurig 'groen hokje'.

Prentenboekentip van de bibliotheek
Dries en de weerwolf / Annie M.G. Schmidt & Martijn van der Linden

In dit prentenboek wordt een oud verhaal van Annie M.G. Schmidt uit 1948 opnieuw tot leven gebracht. Het verhaal gaat over een weerwolf 'groot en verschrikkelijk' met ogen die vuur sproeien, een tong met karteltjes en lange scherpe tanden. Iedere avond komt de gevaarlijke weerwolf vanuit de bergen het dorp in. Alle mensen en dieren in het dorp zijn doodsbang voor hem. Maar niemand durft het monster iets te doen. Behalve één klein jongetje: Dries. En Dries heeft een verrassend supergeheim wapen om de weerwolf mee te verslaan...

Illustrator Martijn van der Linden krijgt in het boek alle ruimte. Blauwgrijstinten overheersen, want het verhaal speelt zich af in het muiskleurig gebergte.
Het is heel spannend en daardoor een lekker stoer verhaal voor kleuters vanaf 5 jaar.

PRIETPRAAT

De kleuter vraagt aan de juf: "Juf, heb jij ook werk?" Lachend vraag ze: "Wat denk je?" De kleuter kijkt de juf nadenkend aan en zegt ze dan: "Ik denk het niet".

BERNHEZER BU

VEEL VITAMINE BBE VOOR DE RUIM 500 GASTEN TIJDENS 14E EDITIE BBE

BERNHEZE - Wat was het een geslaagde avond, deze veertiende editie van het Bernhezer Business Event. De Bernhezer Ondernemersprijs (BOP) ging naar Rob van den Berg en René van der Locht van Graanpletterij De Halm en de Jonge Ondernemersprijs (JOP) naar Paul Bouwman van Fotohokje.nl, beide uit Heeswijk-Dinther.

Rob van den Berg en René van der Locht

Foto's: Marcel van der Steen *Meer foto's: www.mooibernheze.nl*

CC De Pas was afgelopen zaterdag het epicentrum van het Bernhezer Business Event 2016 met als thema Vitamine BBE. De regie was in handen van een aantal enthousiaste ondernemers uit de gemeente Bernheze. Hun doelstelling, ondernemers met elkaar te verbinden en elkaar te inspireren, is zeker geslaagd. De organisatoren zijn trots dat zij deze editie van het Bernhezer Business Event mochten en konden realiseren. Ze hebben genoten van de voorbereidingen die bijna een jaar in beslag namen.

DE HALM: ZAKELIJKE IDEALISTEN, TROUW AAN HUN PRINCIPES, GESTAAG BOUWEND AAN DE TOEKOMST

De gasten waren aangenaam verrast door de ontvangst van Betty en Bea en de aankleding van CC De Pas. Er was een andere

BERNHEZER BUSINESS EVENT 2016

DANKZIJ ONZE SPONSOREN PRESENTEREN WIJ:

VITAMINE BBE

Rabobank
Bernheze Media
Gebr. DIJKHOFF & Zn.bv
vanTilburg
OOB adviseurs en accountants
complement compleet in reclame
Van Soest & Partners accountants adviseurs
WomenWorks because one size does not fit all!
Samenwerkende Ondernemersverenigingen Bernheze
de halm

USINESS EVENT

Paul Bouwman en Nils Vos

ingang gecreëerd, de entreegang was zwart met een Wall of Fame van eerdere winnaars en een spierwitte zaal inclusief de witte vloerbedekking. Na de ontvangst met een glas champagne en een heerlijke soep begon het formele programma.
De gasten stonden wat onwennig in de spierwitte zaal, maar gelukkig duurde dit maar een kwartiertje, toen openden de genomineerde met zijn allen het BBE2016 door een druk op de rode knop en kon de avond van start in een sfeervolle ambiance.
Het was ook dit jaar weer een hele uitdaging om de BOP en de JOP vast te stellen, volgens de jury. Het viel niet mee om uit de genomineerde, schitterende bedrijven met betrokken en enthousiaste ondernemers een keus te maken. Winnaar Paul Bouwman van Fotohokje moest het opnemen tegen Carin Boeijen en Gemma van Casteren van Depot en Marc van Hemert van Lasertechniek Nederland.
Winnaars Rob van den Berg en René van der Locht van de Halm uit Heeswijk-Dinther namen het op tegen de neven van Boxtel van de Van Boxtel Groep uit Heeswijk-Dinther en Maria Reizevoort van Marya Schoenen en Tassen uit Nistelrode.

Dit jaar waren de drankpartners De Pas en 't Tunneke uit Heesch en enkele enthousiaste foodondernemers hebben gezorgd voor de culinaire invulling. De voetbalclub WHV en de korfbalclub Korloo uit Loosbroek zorgden voor parkeren, garderobe en de bediening van het eten.
Het enthousiasme en de betrokkenheid van de lokale ondernemers is groot, vele ondernemers hebben ook in natura gesponsord. De organisatie bedankt eventpartner Rabobank Oss Bernheze, alle sponsoren en betrokkenen van het Bernhezer Business Event. Een speciaal woord voor Wilco Schrijvers en John Bevers van CC De Pas, zonder hun enthousiaste en gastvrije medewerking was deze uitvoering niet mogelijk geweest.

FOTOHOKJE: CREATIEF, SERVICEGERICHT EN EEN GEZONDE ZAKELIJKE INSTELLING

OP NAAR BBE 2017

- BLOEMSIERKUNST ARI-JENNE
- BOMENPARK ETEN & DRINKEN AAN HET WATER
- BOUWBEDRIJF BERGHEGE
- BOUWBEDRIJF GEBR. VAN HERPEN BV
- DE TOREN CAFÉ RESTAURANT ZAAL
- E-FIBER
- ELEKTROTOTAALMARKT
- FOTOHOKJE.NL
- G. HERMES MACHINALE HOUTBEWERKING BV
- HEERKENS GROENTE EN FRUIT B.V.
- JUMBO WIEGMANS
- LANGENHUIZEN HOVENIERS
- LASER TECHNIEK NEDERLAND
- MAAS COATING B.V.
- MARYA SCHOENEN EN TASSEN
- RESTAURANT HET SENTIMENT
- RIVEZ ASSURANTIËN & RISICOBEHEER BV
- SHAKE'M COCKTAILS
- 'T BAKHUYS VAN TILBURG
- 'TRAJECT
- VAN BAKEL ELEKTRO
- VAN DE WIJGERT VERHUUR BV
- VEBA ELEKTRO
- VIDIVISION
- WEDEMEIJER EN DIELISSEN
- AD DONKERS MACHINAAL TIMMERBEDRIJF B.V.
- ADMINISTRATIEKANTOOR KLEIJNGELD
- AKKER MAKELAARDIJ
- BIKERS HEESWIJK
- BOUWOORT BETONCENTRALE
- DELISSEN TRANSPORT
- DRUKKERIJ WIHABO
- EFESO CONSULTING B.V.
- FOURSIDE BV
- V. HERPEN HAARMODE EN BYOUX
- HEIJDERHOEVE BEHEER BV
- HEYWOOD VLOEREN
- HOVENIERSBEDRIJF ARIE HENDRIKS
- HURKMANS AUTOBEDRIJVEN
- IBN HOLDING B.V.
- IN PICTO
- KLING BRANDBEVEILIGING
- KRINGLOOPBEDRIJF BERNHEZE
- LANGENHUIZEN AGRARISCH LOON- EN GRONDVERZETBEDRIJF
- MARIO SUPER SIZE XL
- MEDI SPA ANNELIES
- MOSTAKO STAALBOUW B.V.
- NELLEN SCHOONMAAKDIENSTEN
- OPTIMISD
- REISSWOLF HEESCH BV
- ROSLER BENELUX B.V.
- V&S AUTHENTIEK BOUWEN
- VAN DEN AKKER MERCEDES-BENZ UDEN EN OSS
- VAN MUNSTER RECYCLERS B.V.
- VERVOERSERVICE VAN DRIEL B.V.

BERNHEZER BUSINESS EVENT

Dubbel gefeliciteerd!

Wij feliciteren Rob van den Berg en
René van der Locht van Graanpletterij De Halm
met de Bernhezer Ondernemersprijs 2016
én Paul Bouwman van Fotohokje.nl
met de Jonge Ondernemersprijs 2016.

Carlijn van der Steijn
Monique Raaijmakers
info@buro-tweevoud.nl
www.buro-tweevoud.nl

Buro Tweevoud
creatieve oplossingen

Gefeliciteerd

Wij feliciteren de winnaars Paul Bouwman en Rob van den Berg en René van der Locht met hun behaalde ere-titel. In een adem noemen wij de andere genomineerden, waarbij wij hopen dat zij deze nominatie zien als een groot compliment en aanmoediging om nog vele jaren door te gaan vol passie met hun bedrijf.
Wij bedanken de organisatie voor het organiseren van dit geweldige event.

Bernheze Media

Ondernemerbelang HD is trots op leden

Rob van den Berg en
René van der Locht
Graanpletterij De Halm
Bernhezer Ondernemersprijs 2016

Paul Bouwman
Fotohokje.nl
Jonge Ondernemersprijs 2016

Van harte gefeliciteerd met
het behalen van deze titels!
Namens het bestuur en de leden van Ondernemersbelang HD

HD ondernemersbelang
www.ondernemersbelang-hd.nl

NESTERLÉ CULTUREEL CENTRUM

Twee verrassingsfilms op donderdag 27 oktober

NISTELRODE - **Elke laatste donderdag van de maand wordt in CC Nesterlé een film vertoond in haar theaterzaal. Liefhebbers kunnen genieten van een boeiende film die met zorg is uitgekozen.**

De filmavond begint om 20.15 uur en kaartjes à € 5,- zijn verkrijgbaar aan de kassa vanaf 19.30 uur. Na afloop is er gelegenheid om onder het genot van een drankje in de sfeervolle foyer gezellig na te praten. De naam van de film blijft altijd weer een verrassing. Kunt u uw nieuwsgierigheid niet bedwingen? Neem een kijkje in de gele gang van CC Nesterlé, daar vindt u de filmposter(s). Of: meldt u zich aan voor de nieuwsbrief via www.nesterle.nl.

Vakantiefilm bij CC Nesterlé – een gewaardeerd initiatief!
Ditmaal ook in de middag een leuke animatiefilm voor de jeugd en hun ouders. Door de vele positieve reacties is de Nesterlé-vakantiefilm een begrip aan het worden. De film begint om 15.00 uur en kaartjes à 2,50 zijn aan de kassa verkrijgbaar. Kinderen krijgen een gratis glaasje ranja.

Samen met Eetcafé 't Pumpke heeft CC Nesterlé een lekkere aanbieding: bij bestelling van een hoofdmenu op donderdagavond, ontvangt men het filmkaartje gratis. Data voor de volgende filmavonden zijn: donderdag 24 november en 29 december. De volgende vakantiefilm draait op 29 december.

Nesterlé, zó dichtbij. Kom, geniet & ontmoet!

WWW.NESTERLE.NL

VROEGE VOGELS

alle films om 10.00 uur

€5,50*

Ook voor papa's, mama's opa's en oma's die meekomen!

*Geldig in de herfstvakantie vanaf zondag 23 oktober t/m zondag 30 oktober. Alleen voor voorstellingen om 10:00 uur. Niet geldig in combinatie met andere acties of kortingen. Voor videplaatsen en 3D-films gelden normale toeslagen.

Reserveer gratis: 0413-271616 of TakeTen.nl

UDEN TAKE TEN COMFORT MOVIES DRINKS

INDUSTRY

SERVICE · BIOSCOOP · VEGHEL

P Gratis parkeren!

NCB-Laan 52a
T 0413 82 09 90

HERFSTVAKANTIE:
VROEGE VOGELS
KORTING!

DE HELE HERFSTVAKANTIE
tot en met zondag 30 oktober 2016
de nieuwste films
voor 12:00 u

€5,50*

Voor het complete filmprogramma van deze week, online reserveringen en tijden:
WWW.INDUSTRYBIOSCOOP.NL OF BEL 0413 - 82 09 90
INDUSTRY Service Bioscoop Veghel NCB-Laan 52a

*excl. 3D toeslag of toeslag voor lange films
deze actie is geldig van zaterdag 22 oktober 2016 tot en met zondag 30 oktober 2016

Reünie De Ploeg voor toenmalige stappers en zeventiger jaren-liefhebbers

'IEDEREEN WIST DE PLOEG TE VINDEN'

Rien Dortmans *Tekst en foto: Wendy van Lijssel*

HEESWIJK-DINTHER – **Vanaf het moment dat Discotheek De Ploeg begin jaren '70 de deuren opende, tot het moment dat het pand in 1977 tot de grond toe afbrandde, kwamen Rien Dortmans uit Heeswijk-Dinther en zijn maten er wekelijks. Hij bewaart er goede herinneringen aan. Die hoopt hij gezellig op te rakelen met voormalige Ploeg-gangers en liefhebbers van een jaren '70-feest tijdens een reünie op zondag 30 oktober vanaf 15.00 uur in zaal De Toren aan de Torenstraat 12.**

Als twintiger was Rien Dortmans wekelijks te vinden in Discotheek De Ploeg. "Het was eigenlijk een oude jongensschool. Terwijl ze aan het verbouwen waren had ik af en toe al een kijkje genomen. Toen het uiteindelijk opende, was ik nieuwsgierig hoe het was geworden", blikt Dortmans terug. Volgens de voormalig Ploeg-ganger was het een hele mooie en gelijktijdig ook grote uitgaansgelegenheid. "Er was ontzettend veel hout in verwerkt en er stond een antieke auto binnen die als discotheek fungeerde. Mari van Driel was de dj, maar er was ook regelmatig livemuziek", herinnert Dortmans zich. Vooral laatstgenoemde maakte dat De Ploeg al snel tot in de verre omtrek naam maakte, want naast lokale en regionale bandjes, traden er ook bekende bands op zoals Q65, Sandy Coast, The Sweet, Golden Earring en Pussycat. "Mensen kwamen echt van heinde en verre. Iedereen wist De Ploeg te vinden", stelt Dortmans. Het was niet het enige onderscheidende ten opzicht van andere uitgaansgelegenheden uit die tijd. "Het was een discotheek, maar er werd ruigere muziek gedraaid dat idem dito volk aantrok. Dat leidde ertoe dat er ook wel eens geknokt werd", meldt Dortmans. Hij knipoogt: "Ook ik heb daar mijn handjes weleens gebruikt." Uiteindelijk werd er inpandig een eetcafé gerealiseerd. "Je kon er echt lekker eten. Als we geen geld hadden, konden we het op de rekening laten zetten. Dat liep soms behoorlijk op", weet Rien nog, om schaterlachend te besluiten: "We vonden het verschrikkelijk toen De Ploeg afbrandde, maar ook de onbetaalde rekeningen gingen daarmee in rook op." Dit en meer anekdotes zullen ongetwijfeld op tafel komen tijdens de reunie van De Ploeg op zondag 30 oktober. Een feest geheel in jaren '70-stijl, met muziek van Purple Haze en gastoptredens van Linda Maarseveen, Peter van de Greef, Harrie Essens en Bart van Gerven. Kaartjes kosten in de voorverkoop € 10,- en aan de dagkassa € 12,50, inclusief twee consumpties. Deze zijn te reserveren via gonnie.broeren@live.nl of verkrijgbaar bij Paperpoint en De Toren in Heeswijk-Dinther, Bloemisterij Sleutjens in Den Dungen, Boekhandel Wijgergangs in Berlicum en bij de Albert Heijn in Nuland.

> Er stond een antieke auto binnen die als discotheek fungeerde

Hulp voor jeugd met schulden in Bernheze

Moneyfit.nl is een digitaal portal over geld, studeren, wonen, werken en sparen

Dweilen met de kraan open zonder financiële opvoeding
17 oktober, 'Internationale dag ter bestrijding van de armoede'.

De miljoenen die de overheid uitgeeft aan armoedebestrijding en schuldhulpverlening zijn zinloos als mensen niet leren omgaan met hun beschikbare budget. We spreken hierbij niet over de groeiende groep 'werkende armen'.
Mensen die zo slecht betaald worden dat zij niet het hoofd boven water kunnen houden. Het aantal mensen met schulden groeit, ondanks de aantrekkende economie. Dit kost de samenleving miljoenen en toch neemt de problematiek niet af.

Financiële opvoeding
Lang niet iedereen met schulden zit onder het minimuminkomen. Veel financiële problemen worden veroorzaakt doordat mensen geen overzicht hebben over hun financiën. Vooral jongeren. SchuldHulpMaatje: "Jongeren willen meedoen met anderen en denken er niet over na of het wel binnen hun budget past. Hun ouders leren hen vaak niet om met een budget rond te komen of te sparen."

Verantwoordelijkheid
SchuldHulpMaatje is voor jongeren gekomen met moneyfit.nl. Een digitaal portal dat jongeren relevante informatie biedt over geld verdienen, studeren, wonen, werken en geld besparen. Jongeren kunnen via moneyfit.nl ook persoonlijke begeleiding vragen van een speciaal opgeleid jongerenmaatje.

Tijdens gratis inloopspreekuren geeft SchuldHulpMaatje advies aan mensen met financiële of administratieve vragen. Vaak blijken enkele tips voldoende om schulden te voorkomen. Wie er zelf niet uitkomt, krijgt persoonlijke begeleiding aangeboden.

SchuldHulpMaatjes besteden veel aandacht aan gedragsverandering en budgetteren. Dan blijkt dat mensen met minder inkomen uitstekend weten rond te komen en hervinden ze hun eigenwaarde.

Meer informatie:
www.schuldhulpmaatje.nl
(voor maatjes en algemene informatie)
www.uitdeschulden.nu
(voor hulpvragers)
www.eerstehulpbijschulden.nl
(voor herkennen van geldzorgen)
www.moneyfit.nl
(voor jongeren met geldvragen)

Kort nieuws

Bond van alleengaanden op zoek naar nieuwe leden

BERNHEZE/UDEN – **De Bond van alleengaanden is een vereniging waarvan de meeste leden weduwe of weduwnaar zijn in de leeftijd van 60 jaar of ouder.**

Onze leden komen uit Uden, Veghel, Bernheze en de dorpen daaromheen. De vereniging bestaat al ruim 32 jaar en is ontstaan uit de ZLTO. Iedere maand, behalve in de twee zomermaanden, organiseren we iets, zoals een bowlingmiddag een brunch of bijvoorbeeld een dagreis.

Met ruim 200 leden zijn we al een gezellige vereniging, maar toch zijn wij op zoek naar nieuwe leden. Ben je alleenstaand en lijkt het je iets om lid bij een vereniging van alleengaanden te zijn, bel dan naar een van de onderstaande personen. De contributie bedraagt slechts € 5,- per jaar. Graag horen wij iets van je. Voor meer informatie of lid te worden kun je bellen met Harrie van de Meerakker in Heeswijk-Dinther 0413-291689.

Handwerkverkoop in de dagkerk

HEESCH - **Ziekenvereniging Horizon houdt op zondag 13 november een handwerkverkoop. Deze vindt plaats in de dagkerk van de Petrus-Emmauskerk aan de Kerkstraat, ingang aan 't Dorp.**

De handwerkverkoop begint na de viering van 11.00 uur en duurt tot 17.00 uur. Iedereen is van harte welkom om een kijkje te komen nemen en halverwege de middag is er een loterij. Entree is gratis. De opbrengst komt geheel ten goede aan ziekenvereniging Horizon Heesch.

HEESCH- Sinds kort heeft DIO Drogisterij van der Doelen in Heesch het assortiment Erica natuurproducten uitgebreid. Behalve lichaam/gezichtsverzorgings, is er een ruim assortiment reformartikelen zoals kruidenthee melange en rawfood. "Erica is eigenlijk een beetje ons natuurlijke huismerk geworden, zo dicht mogelijk bij de natuur en toch best wel betaalbaar.

Natuurlijke alternatieven
"Steeds vaker kijken mensen naar de ingrediënten van de producten. We merken dat dagelijks op onze natuurvoedingsafdeling, maar we krijgen steeds meer vragen over wat er nu precies in huidverzorgingsproducten zit. Erica heeft door de jaren heen een veelvoud aan heilzame producten ontwikkeld, waarbij gebruik wordt gemaakt van kruiden, planten, etherische oliën en biologische culturen. Dit zijn zowel traditionele recepturen die haar werking door de eeuwen heen bewezen hebben, als hoogwaardige eigentijdse ontwikkelingen die door het enorm geëngageerde team zijn ontwikkeld. Mede door de directe samenwerking met voedingsdeskundigen, huidspecialisten en professoren is het ontwikkelteam bij Erica in staat een reeks producten te presenteren waarbij de natuur de mens enorm weet te versterken.

Erica
"We hadden al merken als Weleda, Zarqa en Graham's, nu is daar een uitgebreide lijn van Erica bij gekomen. Misschien kennen mensen het al wel van de grote treinstations waar steeds vaker speciale Erica-winkeltjes zich vestigen. Producten met natuurlijke ingrediënten zijn over het algemeen helaas wat duurder dan reguliere producten. Toch valt het bij Erica wel mee. Neem bijvoorbeeld de dag- en nachtcrèmes, die zijn zelfs goedkoper dan de meeste merken.

dio Van der Doelen

Erica..... ons natuurlijke 'huismerk'!

* natuurlijk samengesteld
* gebruik van kruiden, planten en etherische olie
* verzorgende en probleem- oplossende producten voor haar, gezicht en de rest van het lichaam
* vrij van minerale olie, conserveermiddelen, schuimmiddelen en schadelijke parfums
* zoals het hoort bij een huismerk: Toegankelijke prijzen!

Bezoek nu ook onze webshop: www.diodrogist.nl

Gratis verzending vanaf €30,- of gratis ophalen in de winkel

't Dorp 64 5384 MC Heesch 0412-457086

Magnesium voetbad
Een voetbad met deze magnesiumkristallen zorgt voor een natuurlijke ontspanning en zachte, gladde en aangenaam soepele huid. Tijdens het voetbad wordt er via de huid magnesium door het lichaam opgenomen. Dit brengt een ontspannen gevoel teweeg dat kan bijdragen aan beter inslapen en een goede nachtrust. Daarnaast hebben de magnesiumkristallen een sterk verzachtende en verzorgende werking op de voeten.

750Gr
van 9,95
voor 4,95

Kamille shampoo
Deze zeer milde shampoo bevat een flinke dosis verzachtend kamille-extract en allerlei andere kruidenextracten én kruidenoliën die het haar op natuurlijke wijze intens voeden en herstellen. Hierdoor wordt droog en stug haar weer soepel en zacht.

250ml
voor 3,95

Rozen handcrème
Deze handcrème bevat volle plantaardige oliën die ruwe handen van een intense voeding, verzorging en bescherming voorzien. De crème trekt snel in, laat geen vette laag achter en zorgt voor een elegant en zacht huidgevoel. Door de toevoeging van natuurlijke rozenolie geeft de crème de huid een heerlijk frisse, lichte geur.

100ml
van 3,95
voor 2,95

Moet je echt doen!

INTENSIEVE DETOX-kuur 10 dagen

BIOLOGISCH
GECERTIFICEERD DOOR FR-BIO-01 LANDBOUW EU / NIET-EU

Ons lichaam komt dagelijks in contact met heel veel afvalstoffen en toxines. Door verkeerde leef- en eetgewoonten is het lichaam steeds slechter in staat om alle toxines uit ons lichaam te verwijderen. Hierdoor raken de lever, gal en nieren overbelast, wordt de darmflora ontregeld, werkt de spijsvertering minder efficiënt en worden voedingsstoffen minder goed opgenomen. Het begin van een lange vicieuze cirkel.

Voor onze algemene gezondheid is het daarom van groot belang om de opgehoopte afvalstoffen regelmatig uit het lichaam te verwijderen.

VOOR LICHAAM EN GEEST
Door uzelf regelmatig te zuiveren van onnodige ballast, zorgt u ervoor dat uw lichaam en geest goed blijven functioneren. Als de kuur goed aanslaat zult u merken dat u beter in uw vel zit waardoor u zich lichamelijk energieker en fitter gaat voelen en geestelijk meer veerkracht en alertheid ten toon zult spreiden.

MINIMAAL TWEE KEER PER JAAR DETOXEN
Traditioneel zijn het voorjaar en het najaar de ideale periodes om het lichaam eens grondig te ontgiften. Momenteel wordt een detox kuur ook steeds vaker ingezet als voorbereiding op een afslankprogramma. Het loont zeker de moeite om tweemaal per jaar een intensieve detox te doen zodat uw lichaam geen kans krijgt om veel toxines op te stapelen.

10 ampullen €9,95

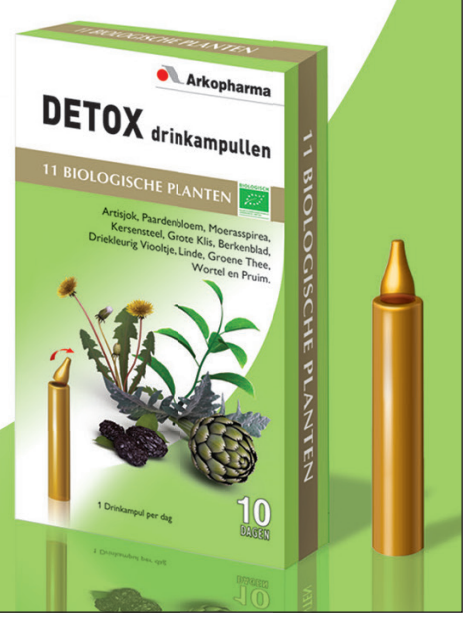

De jaarlijkse fanclubmiddag is gelijk het afscheidsconcert
Tekst: Ramon Kézér Foto's: Astrid van de Broek

De Herrie-Davidson-band neemt afscheid

HEESWIJK-DINTHER – **Bijna twintig jaar lang coverde de Herrie-Davidsonband rocknummers uit de 60's en 70's. Nu heeft de band besloten ermee te stoppen. "Het is heel mooi geweest", zegt drummer Ton van de Veerdonk.**

René Habraken

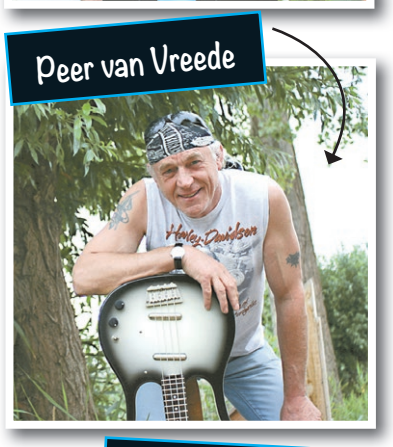
Peer van Vreede

Ton van de Veerdonk

Marc van Opstal

Gerard van de Heuvel

Deep Purple & Led Zeppelin
Het publiek van de Herrie-Davidsonband kon de afgelopen decennia genieten van een breed repertoire: van The Rolling Stones tot Status Quo, en van The Beatles tot Cuby & The Blizzards. Een gezamenlijke liefde heeft de band voor Deep Purple, legt Ton uit: "Eind jaren '60 en begin jaren '70 kwam deze muziek opzetten. Daar ligt onze jeugd. De Stones en de Beatles, en tegelijkertijd kwamen ook Deep Purple en Led Zeppelin op. Die laatste twee waren enorm vindingrijk in hun muzieksoort, het was echt geniaal wat zij deden. Waar anderen jaren op moesten oefenen, speelden zij zo uit de losse pols, echte natuurtalenten. Hoe zij hun muziek hebben opgenomen, met die geluidskwaliteit, dat is echt ongelofelijk knap."

Aankomende Tweede Kerstdag is het precies twintig jaar geleden dat de band gestalte kreeg. Basgitarist Peer van Vreede legt uit waarom de band afscheid neemt: "Omdat twee bandleden een erg drukke baan hebben kunnen zij er niet altijd bij zijn. We hebben intensief overleg gehad met z'n allen: gaat het nog wel ergens naar toe? Is er nog wel een doel? We vinden dat we dan moeten stoppen en het niveau niet moeten laten afzakken. Maar laat duidelijk zijn: we kunnen het hen in het geheel niet kwalijk nemen."

Hoogtepunten
Een van de twee optredens die er de afgelopen twintig jaar met kop en schouders bovenuit stak, was het tien dagen lange verrassingsbezoek van de Herrie-Davidsonband aan een kennis van Peer op Curaçao. "We hebben daar in verschillende clubs gespeeld. Het was er bloedheet, maar wel kikke. We zaten met z'n allen in een hotel en er gingen ook fans met ons mee. Dat was geweldig om mee te maken."

Ton vertelt over het andere hoogtepunt van de band: "Twee jaar geleden speelden we op Outdoor Rock samen met de fanfare van Heeswijk-Dinther en Breda. We stonden met meer dan honderd man op het podium, en we speelden onze eigen nummers. We hebben er anderhalf jaar aan gewerkt en erg veel energie in gestopt, en vanuit beide fanfares was de medewerking geweldig. We kregen daar allemaal veel respect voor elkaar en elkaars muziek."
www.herriedavidsonband.nl

> 'We stonden met meer dan honderd man op het podium en speelden onze eigen nummers'

Fanclubmiddag
De jaarlijkse fanclubmiddag is dit jaar tegelijkertijd het afscheidsconcert van de Herrie-Davidsonband, waar de '60- en '70's-liefhebbers nog één keer alles uit de kast halen om met de muziek van hun jeugdhelden oude tijden te doen herleven. Het concert wordt gehouden in café De Zwaan, en duurt van 14.00 uur tot 20.00 uur. Iedereen is welkom!

JUBILEUM
Fotograaf

Marcel van der Steen

De mooie verhalen bij de foto's

In de vijf jaar dat ik nu fotografeer voor DeMooiBernhezeKrant zijn, behalve de foto's, ook talloze mooie verhalen voorbijgekomen. Het verhaal dat nog regelmatig tijdens mijn 'overpeinzingen' voorbijkomt is dat van:

De burgemeester die komt voorlezen op basisschool de Toermalijn.
Januari 2014, Marieke Moorman was nog maar net een paar maanden burgemeester van Bernheze, toen ze gevraagd werd om te komen voorlezen op basisschool De Toermalijn in Heesch. Voor de groepen 1 t/m 4 werd het verhaal van 'Kikker en de vreemdeling' verteld. Nadat de Burgemeester dit had voorgelezen, mochten de kinderen vragen stellen over het boek en daarna ook over het werk van de burgemeester.

> 'Een meisje had al de hele tijd vol spanning naar de burgemeester gekeken'

"Heb jij ook kinderen?". "Heb jij een man… en is die ook burgemeester?".
Op de vraag: "Hoe kun je burgemeester worden", legde Marieke de procedure uit: …een brief schrijven aan de commissaris van de Koning… dan de selectieprocedure… en ten slotte word jij uitgekozen…
Een van de juffen vroeg aan de kinderen of ze ook wel burgemeester wilden worden.
Een jongetje vond het allemaal te ingewikkeld en "werd toch maar glaszetter, want dè's ons pap ook."
Een meisje had al de hele tijd vol spanning naar de burgemeester zitten kijken, die natuurlijk zoals bij alle officiële gelegenheden, de ambtsketen droeg.
Ze stak haar vinger op en toen ze aan de beurt was om haar vraag te stellen, zei ze: "Waar heb jij die medaille gewonnen?"

Volkstuinvereniging Het Akkerveldje evalueert

HEESCH - **Afgelopen zaterdagmiddag was het weer zo ver. De leden van de Heesche volkstuinvereniging Het Akkerveldje kwamen op het complex aan de Schoonstraat bij elkaar om het afgelopen seizoen te evalueren.**

Ook verschillende partners van de tuinliefhebbers waren op deze jaarlijkse bijeenkomst aanwezig om onder het genot van een drankje en een hapje de ervaringen met elkaar uit te wisselen. Momenteel worden nog de appels geplukt en de walnoten geoogst.

Op enkele percelen liggen fraai gekleurde pompoenen in de najaarszon te pronken. Ondanks het erg wisselend weer van dit seizoen, kan iedereen tevreden zijn met de oogst. Die loopt nu langzamerhand ten einde. De tuinen raken weer leeg en worden de komende tijd voorbereid op de winter. Zodra de eerste nachtvorst zich aandient, moeten de kwetsbare planten extra beschermd worden. De boerenkool en de spruitjes hebben een bescherming nodig tegen de duiven en kraaien.
Helaas geven enkele leden te kennen dat ze het volgend jaar geen tuintje meer nodig hebben. Met name de leeftijd speelt hen vaak parten.
En… er is niet zo veel aanwas onder de jongeren. Die hebben minder met het telen van gezonde onbespoten producten. En door de hectiek van de moderne tijd grijpen ze sneller naar kant en klare maaltijden.

Elkaar ontmoeten

Jubilarissen Koninklijke Fanfare Heeswijk

HEESWIJK-DINTHER - Tien jubilarissen werden gehuldigd tijdens het vrienden- en jubilarissenconcert van de koninklijke fanfare. Een bijzonder evenement, waarbij opnieuw duidelijk werd dat muziek mensen kan vermaken en kan binden. Angela van der Wijst, Mark Lucius, Andrea Dortmans, Leon Verhallen, Rob van Zutphen 12½ jaar. Stephan Megens en Arnoud Boeijen 25 jaar. Willy Jacobs en Ad van Aspert 50 jaar. Jo van der Pas 60 jaar. Meer foto's op www.mooibernheze.nl.

Instappen en wegwezen met de **Auris, AYGO** en **Yaris**

Nu vanaf **€ 7,-** per dag of tot **€ 4.500,-** voordeel

Brandstofverbruik (EC 2015/45W) 3,3-4,8 L/100km (20,8-30,3 km/L); CO_2 75-112 gr/km.

* Het Stapelvoordeel is tijdelijk verkrijgbaar en is opgebouwd uit de tijdelijke extra inruilwaarde, het modelvoordeel en het voorraadvoordeel • Voor de actie komt een beperkt aantal modellen van de AYGO, Yaris en Auris in aanmerking • Toyota Financial Services leasetarief per maand o.b.v. Private Lease, 48 mnd, 10.000 km/jaar, incl. max. bonus/malus, BTW, excl. brandstof • Dit actieproduct heeft een looptijd van 48 maanden en is na 12 maanden zonder beëindigingskosten maandelijks opzegbaar • Tarieven kunnen afwijken bij gekozen uitvoering, wijziging van fabrieksopties, kilometrage, schadevrije jaren en gewicht • Geldig vanaf 1 oktober 2016 t/m 31 december 2016 of zolang de voorraad strekt • Voor de actie komt een beperkt aantal modellen van de AYGO en Yaris in aanmerking • Vraag uw dealer naar alle voorwaarden • Wijzigingen en typefouten voorbehouden.

Jos van Boxtel

Middelrode, Haffertsestraat 21, 073-5032911
Oss, Longobardenweg 21, 0412-643355
www.josvanboxtel.nl

Willibrordcentrum in de schijnwerpers

HEESWIJK-DINTHER – **Het was afgelopen zaterdag een drukte van belang in het Willibrordcentrum. Een grondige aan- en verbouwing kon worden afgerond met een feestelijke opening, waar heel veel belangstellenden bij aanwezig waren.**

Maria en wethouder Glastra van Loon openen het Willibrordcentrum

In zijn openingswoord prees voorzitter John van Tartwijk allereerst de enorme inzet van de vrijwilligers, dankte de sponsoren voor hun gulle bijdragen en toonde zich aangenaam verrast met de vriendschappelijke facturering door menig toeleverancier. Het Willibrordcentrum is door de verbetering van de toneelfaciliteit (Heeswijk heeft voortaan een 'Theater aan het Plein'), door de nieuwe riante foyer en een moderne toiletgroep een up-to-date gemeenschapshuis waar verenigingen, particulieren en bedrijven een voortreffelijk 'thuis' vinden.

Heel verrassend was de inbreng van De Wisperink, de motor- en autoclub, die in het nog niet zo verre verleden uiterst succesvolle motorraces organiseerde in het Heeswijkse buitengebied. Voorzitter Jo van den Akker kon meedelen dat bestuur en leden unaniem hadden besloten nagenoeg hun gehele batig saldo in deze grootse verbouwing in te brengen; een grote bijdrage dus aan de hele Heeswijkse gemeenschap. Nu de nieuwe foyer de naam 'M.A.C. DE WISPERINK' zal dragen, blijft deze illustere naam behouden en kunnen bestuur en leden met een gerust hart de beëindiging van hun – sluimerend - bestaan voltooien.

Wethouder Jan Glastra van Loon complimenteerde bestuur en vrijwilligers met het prachtige resultaat dat door veel enthousiasme, creativiteit en doorzetting is neergezet. Hij accepteerde de uitdaging van het Willibrordcentrum om in goed overleg te komen tot een volwaardige plek in het gemeentelijk beleid.

Samen met trouwe vrijwilligster Maria Schakenraad, knipte hij het lint door, waarna de vele gasten via de nieuwe entree de diverse ruimtes konden bewonderen en waarbij zij hun complimenten royaal uitdeelden. Heeswijk is door een schoolvoorbeeld van eigentijdse burgerparticipatie opnieuw een parel rijker!

Open dag bij Modelbouwvereniging De Wissel

HEESCH/OSS - **Modelbouwvereniging De Wissel organiseert haar jaarlijkse open dag. Op zondag 6 november van 10.00 tot 17.00 uur, met gratis toegang. Wij willen je laten zien wat we het afgelopen jaar hebben gedaan. Jens uit Heesch, lid sinds januari 2015, is zeer actief binnen onze vereniging. Zijn bijdrage aan het bouwen van onze clubbaan is voor ons echt onmisbaar. Op vele vlakken is hij bezig, het verven van de lucht en gras zaaien op het land, het plaatsen van de mensjes en het planten van de bomen.**

We gaan in het winterseizoen workshops organiseren, waarbij we leuke dingen maken voor de treinenbaan. Tijdens de open dag wordt een aantal ideeën voor de workshops gedemonstreerd en kun je je opgeven voor deze workshops.
Modelspoor is een hobby, waarbij heel veel aspecten van techniek tevoorschijn komen. Technieken die niet door iedereen beheerst worden. Door jouw specialiteiten te tonen binnen een vereniging, kunnen anderen daarvan leren. Maar je kunt ook leren van de kennis die op onze vereniging aanwezig is. Samen staan we sterker om deze uitgebreide hobby als volwaardige hobby te beoefenen.

Modelbouwvereniging De Wissel is iedere donderdag vanaf 20.00 uur open voor onze leden. Heb je interesse, dan ben je van harte welkom in onze clubruimte.

Tijdens de open dag kun je weer kennis met ons maken. De open dag bij modelbouwvereniging De Wissel vindt plaats in onze clubruimte in het souterrain van het theater De Lievekamp in Oss. De ingang is aan de achterzijde van het gebouw.

Meer informatie:
www.mbvdewissel.com.

JUBILEUM

Redactie/schrijfster

Martha Daams

Vijf jaar bevlogen mensen

In Bernheze wonen veel bevlogen mensen! Mensen die een hobby hebben en daar helemaal in opgaan, mensen die zich inzetten voor anderen en daar heel veel voor terugkrijgen. Er zijn mensen die hebben geknokt om uit een nare situatie te komen of voor een doel wat ze zich hadden gesteld.

Allemaal mensen met een missie. Ik had in de voorbije jaren ook een missie: goed luisteren naar wat de mensen te vertellen hadden, soms helpen de woorden te vinden en soms aan de woorden voorbij, de gevoelens vermoeden. Het waren vijf fantastische jaren, die ik met een grote diversiteit aan mensen heb mogen invullen.

Het was me een voorrecht om in huiskamers, kantoren of werkkamers te mogen zitten en het gesprek aan te gaan. Een interview was het eigenlijk nooit. Geen vooropgezette vragen, wel vragen die in mij leefden rond het overleven van een crisis, of die nu economisch of emotioneel was. Altijd vonden we gesprekssstof en die gesprekssstof mocht ik omzetten in geschreven tekst, die vervolgens door een groot aantal mensen werd gelezen.

> 'Het waren vijf fantastische jaren, die ik met een grote diversiteit aan mensen heb mogen invullen'

Ik mocht discussiëren met ondernemers over hun passie en toekomstgedachten, me mengen in discussies over toekomstplannen, mocht putten uit eigen ervaringen, of die nu commercieel of emotioneel waren. De gesprekken waren altijd divers.

Met de zusters van JMJ waren ze diepzinnig, met immigranten soms met heimwee, met vrijwilligers vol enthousiasme, met anderen vol wijsheid of gevoel en met de ondernemers vol vertrouwen in een mooie toekomst.

Mooi& AAN HET WERK

Aaihondenservice is op zoek

HEESCH - **De aaihondenservice van K.T. Buitengewoon is op zoek naar baasjes met een lieve hond voor een zorginstelling in Heesch. Heb jij zo'n lieve hond, die ook goed met andere honden overweg kan en graag geknuffeld wordt? Lijkt het je leuk om eens een praatje te maken met oudere (dementerende) mensen?**

Ben je elke eerste dinsdag van de maand in de gelegenheid om met je hond van 14.30 tot ongeveer 15.30 uur een bezoek te brengen aan de zorginstelling in

HET AAITEAM KOMEN VERSTERKEN...

Heesch? Misschien zijn jij en je hond dan degenen die ons aaiteam kunnen komen versterken. Neem contact op met onze coordinator Wibet: 06-21481414. Voor meer informatie kun je ook terecht op onze site: www.ktbuitengewoon.nl.

Gom is al 50 jaar innovatief in het vakkundig schoonhouden van gebouwen. Of het nu gaat om kantoren, productielocaties, evenementengebouwen, zorg instellingen, onderwijsgebouwen of publieke ruimtes. Met onze ruim 7.000 goed opgeleide medewerkers en doordachte werkmethodieken weten we op elke locatie de kwaliteit van de werkzaamheden voortdurend op een hoog peil te houden. **Gom is onderdeel van Facilicom**

Gom Schoonhouden zoekt voor een pand in Heeswijk-Dinther gemotiveerde

SCHOONMAAK-MEDEWERKERS m/v (parttime)

De werktijden zijn van maandag tot en met vrijdag van 06.00 tot 08.30 uur.

Interesse? Heeft u interesse in bovenstaande functie? Neem dan contact op met de vestigingsadministratie van Gom Schoonhouden 088-2987042 of stuur een email mét uw telefoonnummer naar gshbreda@gom.nl

Gom

Onderdeel van Facilicom. 50 jaar facilitaire ervaring!

Oproep nieuwe bestuursleden

HEESWIJK-DINTHER - **BC Tenderfeet is opgericht om kinderen en volwassenen de mogelijkheid te geven het plezier in basketbal te ervaren. En dat is goed gelukt. Inmiddels is de vereniging flink gegroeid, is het ledenaantal stijgend en is de vereniging financieel gezond. Om dit alles mogelijk te maken zijn vele vrijwilligers actief, waaronder diverse bestuursleden, trainers en coaches.**

Na een aantal actieve vrijwilligersjaren nemen wij aan het einde van dit seizoen - juni 2017 - afscheid van de voorzitter, penningmeester en een algemeen bestuurslid. Helaas is het vinden van nieuwe vrijwilligers niet makkelijk. Het huidige bestuur doet daarom een ernstig beroep op leden, ouders van leden, maar ook dorpsgenoten en andere geïnteresseerden om zich beschikbaar te stellen voor een van de volgende functies:

- Voorzitter
- Bestuurslid communicatie

Een bestuursfunctie binnen BC Tenderfeet betekent een leuk en leerzame ervaring. Tevens is het een leuke uitdaging om richting te geven aan de enige basketbalvereniging uit Heeswijk-Dinther.

Wil je meehelpen, of wil je nadere informatie over deze functies, neem dan contact op via bestuur@tenderfeet.nl.

'Ben zo goed dat ze je niet kunnen weerstaan'

Influsso
Werken in een flow

Op weg naar....
- Een andere baan?
- Een boost in je loopbaan?
- Een check van je CV & LinkedIn-profiel?
- Een betere combinatie tusse werk en privé?
- Een nieuwe richting in je loopbaan?

Influsso helpt je op weg door loopbaanbegeleiding, coaching of workshops.

Jacqueline Gerrits - Loopbaanbegeleiding - Coaching
Vleutloop 44 - 5384 WZ HEESCH - 06-23669373
info@influsso.nl - www.influsso.nl

Scouting Heesch op pad voor Heitje voor een karweitje

HEESCH - **Evenals voorgaande jaren, wordt ook dit jaar de alom bekende scoutingactie Heitje voor een karweitje gehouden en wel in de herfstvakantie. Deze periode loopt van zaterdag 22 oktober tot en met zaterdag 29 oktober. Tijdens deze dagen komen de welpen, de gidsen en de scouts bij jou aan huis om tegen een geringe vergoeding klusjes en karweitjes op te knappen.**

De scoutingleden zijn duidelijk herkenbaar, want zij dragen hun uniform als zij voor deze actie op pad gaan. Daarnaast hebben zij een speciaal boekje bij zich, met aan de achterzijde een legitimatie.

Voor een goed verloop van de actie, is het de bedoeling dat je het boekje na de uitvoering van het karweitje even invult. Je ontvangt dan ook een strookje dat je voor het raam hangt, zodat iedere scout weet dat je reeds hebt deelgenomen aan onze actie.

De opbrengst van deze actie zal dit jaar worden aangewend voor het houden van het gezamenlijke zomerkamp 2017. Een bijzonder kamp; in verband met het 70-jarig bestaan van Scouting Heesch gaan alle leden gezamenlijk op kamp! De Heesche scouts willen via deze actie hieraan hun steentje bijdragen.

Je hebt vast wel een karweitje voor hen, zoals lege flessen wegbrengen, stoep vegen, afwassen, stofzuigen, boodschappen doen, fiets poetsen, auto wassen of andere klusjes.

De actie wordt georganiseerd door en staat onder verantwoordelijkheid van de Vereniging Scouting Heesch. Scouting Heesch hoopt, ten behoeve van haar jeugdleden, evenals voorgaande jaren, op een goede opbrengst en zegt bij voorbaat dank voor jouw medewerking.

Geldig van wo 21 september t/m di 6 december 2016

Het hele NAJAAR in de AANBIEDING

2e HALVE PRIJS*

Leffe, Hertog Jan, Grolsch, Brand of Amstel speciaalbieren

Alle soorten, m.u.v. 0% en Radler
2 pakken met 4 of 6 flesjes à 30-33 cl
of 2 blikken à 30-50 cl
~~2,49~~ - ~~15,00~~
Nu 2,21 - 11,25

Geen 18, geen alcohol

* 2e halve prijs: 25% korting op de totaalprijs van 2 producten. Alle combinaties mogelijk.

Kijk op Jumbo.com
voor heerlijke stoofvlees recepten

Het hele NAJAAR in de AANBIEDING

4.49
Kiloprijs 8,98

Jumbo Wiegmans Heesch, Schoonstraat 8
Jumbo Nistelrode, Parkstraat 10

Hallo JUMBO

PRAKTISCHE INFORMATIE

De Misse 6, Postbus 19
5384 ZG Heesch
Tel.: 14 0412
(voor storingen in openbare ruimte buiten openingstijden:
06 - 53 94 65 69)
gemeente@bernheze.org
www.bernheze.org

Gemeentehuis
Maandag t/m vrijdag: 8.30-12.30 uur Woensdag: 8.30-19.00 uur
De gemeente werkt op afspraaak

Milieustraat
De Morgenstond 4
Heeswijk-Dinther, tel.: 14 0412
woensdag 13.00-18.00 uur
vrijdag 13.00-18.00 uur
zaterdag 8.30-14.00 uur

Groendepots
Fa. Van Schaijk, Berghemseweg 13
Nistelrode
Fa. Dijkhoff, Lariestraat 25
Heeswijk-Dinther
woensdag: 13.00-18.00 uur
zaterdag: 8.30-14.00 uur

Politieloket
maandag t/m donderdag:
9.00-12.00 uur
woensdag: 16.30-19.00 uur

AGENDA

Informatieavonden glasvezel
Aanvang 19.30 uur
1 november
Nesterlé, Nistelrode
2 november
De Stuik, Vorstenbosch
7 november
De Wis, Loosbroek
8 november
Cultureel Centrum Servaes, Heeswijk Dinther
9 november
Cultureel Centrum de Pas, Heesch

Twee locaties in Heesch en één in Nistelrode voor tijdelijke woningen

Het college van burgemeester en wethouders heeft op dinsdag 18 oktober het besluit genomen om op drie locaties verdeeld over Heesch en Nistelrode, tijdelijke eenpersoonswoningen te plaatsen. Deze woningen zijn bestemd voor vergunninghouders en andere mensen die met spoed een woning zoeken. In Heesch gaat het om twee woningen aan de Mgr. Van den Hurklaan en zes woningen aan de Erven/Beemdstraat. In Nistelrode komen zes woningen op nieuwbouwlocatie Weijen. Samen met omwonenden gaan we in gesprek over de inrichting van de locaties en hoe nieuwe en huidige inwoners in de toekomst op een prettige manier met elkaar in hun buurt kunnen samenleven.

Creëren extra woonruimte
Het plaatsen van tijdelijke woningen is een van de oplossingen uit het plan van aanpak om extra woonruimte te creëren in Bernheze. In september gingen we in gesprek met inwoners van Heesch en Nistelrode over geschikte locaties voor deze tijdelijke woningen. We spraken met hen over de locaties die de gemeente heeft voorgesteld en alternatieve locaties die door inwoners zijn genoemd.

Bestaande nieuwbouwlocaties
De afgelopen weken hebben we al deze locaties zorgvuldig bekeken. Hierbij hebben we nadrukkelijk aandacht gehad voor de mogelijkheden op bestaande nieuwbouwlocaties in beide kernen, zoals door veel inwoners is aangegeven tijdens en na de informatiebijeenkomsten. De uiteindelijke locaties zijn mede op basis van deze inbreng van inwoners naar voren gekomen. Ze voldoen bovendien alle drie aan de door het college gestelde criteria. De woningen kunnen hier op korte termijn gerealiseerd worden en deze locaties hebben wat ons betreft qua ligging voldoende mogelijkheden in zich om de mensen die er gaan wonen de mogelijkheid te bieden om mee te doen in de samenleving.

Planning
Voor het realiseren van de tijdelijke woningen is een omgevingsvergunning nodig. De verdere planning is afhankelijk van het moment waarop deze vergunningen onherroepelijk zijn. Dan bestelt woningcorporatie Mooiland, die de woningen gaat realiseren en verhuren, de woningen. De levertijd hiervan is ongeveer twaalf weken. In die tijd worden de benodigde voorzieningen aangelegd en de locaties verder ingericht.

Meedenken over inrichting
Wilt u als omwonende graag betrokken zijn bij de praktische inrichting van de locatie, bijvoor-beeld de exacte plek van de woningen, parkeerplaatsen en beplanting? Dat kan tijdens een van de omwonenden overleggen in november. Ook horen we dan graag welke ideeën u hebt over deelname van de bewoners van de tijdelijke woningen aan onze samenleving.

U kunt zich aanmelden per e-mail gemeente@bernheze.org of telefonisch via 14 0412. De bijeenkomsten beginnen om 19.30 uur. Wethouders Peter van Boekel en Jan Glastra van Loon zijn aanwezig evenals medewerkers van de gemeente en woningcorporatie Mooiland.
De volgende overleggen zijn gepland:
- Omwonenden overleg locatie Mgr. Van den Hurklaan op dinsdag 1 november in De Pas in Heesch
- Omwonenden overleg locatie de Ervan / Beemdstraat op woensdag 2 november in De Pas in Heesch
- Omwonenden overleg locatie Weijen op maandag 7 november in Nesterlé in Nistelrode

Meer informatie
Op www.bernheze.org vindt u informatie over de gekozen locaties en een lijst met veel gestelde vragen. Staat uw vraag er niet bij, stuur dan een mail naar gemeente@bernheze.org of bel tijdens kantooruren 14 0412.

Winnaars fotowedstrijd gemeentegids bekend

1e prijs: de heer T. Vrijsen (bloeiende hei tijdens zonsondergang De Maashorst)

In januari komt de nieuwe gemeentegids uit. Voor en door u gemaakt, want u kunt elk jaar weer foto's insturen voor de fotowedstrijd. Een selectie daarvan vindt u in de gids terug. Ook dit jaar ontvingen we veel inzendingen. Hartelijk dank daarvoor.

De volgende personen zijn in de prijzen gevallen:
- 1e prijs: de heer T. Vrijsen uit Heesch
- 2e prijs: de heer F. van Rooij uit Heeswijk-Dinther
- 3e prijs: de heer R. van Hastenberg uit Heeswijk-Dinther

Gefeliciteerd!

2e prijs: de heer F. van Rooij (kerk Dinther)

3e prijs: de heer R. van Hastenberg (verlichte optocht Loosbroek)

Gevonden en verloren voorwerpen

Als u een voorwerp heeft verloren of gevonden (bijvoorbeeld bril, fiets of portemonnee), kunt u dit registreren bij de gemeente. Kijk op www.bernheze.org voor een overzicht, informatie over de procedure en de registratieformulieren. U kunt voor de registratie tijdens de openingstijden terecht in het gemeentehuis, De Misse 6 in Heesch, of bellen 14 0412.

Paspoort, id-kaart of rijbewijs
U kunt een vermissing van paspoort, id-kaart of rijbewijs bij de gemeente opgeven. U hoeft daar dus niet meer voor naar de politie. Is uw document gestolen, dan moet u eerst bij de politie een proces verbaal op laten maken. Dit proces verbaal moet u meenemen bij de aanvraag van een nieuw paspoort, id-kaart of rijbewijs. U moet persoonlijk aangifte doen. Het kan niet digitaal of per telefoon. Maak daarvoor een afspraak.

OFFICIËLE BEKENDMAKINGEN

Wilt u op de hoogte blijven van de bekendmakingen uit uw buurt? Meld u op www.overheid.nl aan voor de e-mailservice. U ontvangt dan per e-mail de bekendmakingen uit uw buurt van de gemeente, provincie en waterschappen. U maakt hiervoor een profiel aan, bestaande uit uw e-mailadres en postcode en het gebied rondom uw woning waarover u de bekendmakingen wilt ontvangen.

U heeft verzuimd uw adreswijziging of uw vertrek naar het buitenland door te geven. Op grond van artikel 2.38, 2.39, 2.43 of 2.47 wet BRP, bent u daartoe verplicht.

Besluit tot uitschrijving
Het college van burgemeester en wethouders heeft besloten de persoonsgegevens van de volgende persoon niet meer bij te houden, omdat uit onderzoek geen uitsluitsel is verkregen over de verblijfplaats.
- M.T. Askarjar
  geboren 30-04-1961
  Besluitdatum: 23-08-2016

Procedures 4b en 7a zijn van toepassing.

Dit besluit kan grote persoonlijke en/of financiële gevolgen hebben voor de betrokkene(n). Bent u op de hoogte van het huidige adres van bovengenoemde persoon, neem dan contact op met de gemeente Bernheze, telefoon 14 0412.

Algemene Plaatselijke Verordening (APV)

Evenementenvergunning

Het college van burgemeester en wethouders heeft een vergunning/ontheffing verleend aan:
- WHV Loosbroek voor het aanbieden van overnachtingsplaatsen bij het evenement Hoken en Hakselen in Lunenburg Events & More van 4 tot en met 5 november 2016 op een parkeerplaats aan Dorpsstraat, 5472 PH Loosbroek en in de kleedkamers van voetbalvereniging WHV Loosbroek, Dorpsstraat 15, 5472 PH Loosbroek. De beschikking is verzonden op 17 oktober 2016.

Procedures 1a, 4a en 7a zijn van toepassing.

Verleende standplaatsvergunningen

- Het college van burgemeester en wethouders heeft op 12 oktober 2016 besloten een incidentele standplaatsvergunning te verlenen aan:
- de heer C. Kortsmit, Tubantenweg 13, 5349 BE Oss voor het verkopen van oliebollen op De Misse in Heesch van 8 tot en met 31 december 2016.
- VOF Bok Verkuijlen, Kerkstraat 32, 5473 GN Heeswijk-Dinther voor het verkopen van oliebollen op Plein 1969 van 12 december 2016 tot en met 10 januari 2017 en van 25 tot en met 28 februari 2017.

Procedures 1a, 4b en 7a zijn van toepassing

Melding schenktijden paracommerciële rechtspersoon

Sint-Willebrordus Heeswijk, Fokkershoek 8a, 5473 VD Heeswijk-Dinther heeft in overeenstemming met artikel 2:34B, lid 4 APV melding gedaan van een activiteit op 5 november 2016. Van deze mogelijkheid mag door de inrichting maximaal zes keer per jaar gebruik worden gemaakt. Tijdens de activiteit gelden er ruimere schenktijden dan normaal. Voor de exacte normen verwijzen wij u naar artikel 2:34B, lid 1 en 2 van de APV, die te vinden is op www.bernheze.org.

Procedures 1a, 4a en 7a zijn van toepassing.

Wet milieubeheer

Algemene maatregel van bestuur

De volgende meldingen als bedoeld in artikel 8.40 van de Wet milieubeheer (melding Activiteitenbesluit) zijn ingekomen:
- Van Gruijthuijsen Catering BV heeft een melding Activiteitenbesluit ingediend voor het oprichten van een cateringbedrijf op het adres Cereslaan 6, 5384 VT Heesch
- Dobbelsteen V.O.F. heeft een melding Activiteitenbesluit ingediend voor het veranderen van de varkenshouderij op Achterdonksestraat 15, 5472 PS Loosbroek
- A.W.J. van Boxtel-Sigmans en E.A. van Boxtel heeft een melding Activiteitenbesluit ingediend voor inrichting op het adres Oude Veghelsedijk 47, 5476 KE Vorstenbosch.

Procedures 1a en 6 zijn van toepassing.

De volgende melding als bedoeld in artikel 10.52 van de Wet milieubeheer is ingekomen:
- Van Schaijk Transport B.V. heeft een melding op grond van het Besluit mobiel breken ingediend. De melding richt op het mobiel breken van in totaal 1.200 ton steenachtige materialen op het adres Langstraat 13, 5388 VS Nistelrode. De melding is geldig van 6 oktober 2016 tot uiterlijk 6 januari 2017 en geldt in deze periode gedurende ten hoogste twee werkdagen. Bronsterkte mobiele breker is 115 dB(A). Tegen deze melding kan geen bezwaar worden gemaakt.

Procedures 1a en 6 zijn van toepassing.

Wet ruimtelijke ordening

Ontwerp-omgevingsvergunning plattelandswoning Busselsesteeg 2 Loosbroek – 19 oktober 2016

Het college van burgemeester en wethouders van Bernheze maakt ingevolge paragraaf 3.3 van de Wet algemene bepalingen omgevingsrecht en afdeling 3.4 van de Algemene wet bestuursrecht bekend dat zij van plan is om met toepassing van artikel 2.12 lid 1, onder a, onder 3° Wet algemene bepalingen omgevingsrecht af te wijken van het bestemmingsplan en omgevingsvergunning te verlenen voor het gebruik van een agrarische bedrijfswoning als plattelandswoning op het adres Busselsesteeg 2 in Loosbroek.
Inzage: Het ontwerpbesluit ligt met ingang van 20 oktober 2016 gedurende zes weken op afspraak ter inzage in het gemeentehuis in Heesch. De stukken zijn digitaal raadpleegbaar en te downloaden via www.ruimtelijkeplannen.nl (NL.IMRO.1721.OVBusselsest2-ow01).
Reageren: Gedurende de termijn van inzage kan iedereen op het ontwerpbesluit reageren door het indienen van een zienswijze. Deze kunt u richten aan de gemeenteraad van Bernheze, Postbus 19, 5384 ZG Heesch. Indien u uw zienswijze mondeling wilt geven kunt u een afspraak maken met de heer Staps van het domein Beleid, telefoon 14 0412.

Ontwerp wijzigingsplan Dodenhoeksestraat ong. Heeswijk-Dinther

Het college van burgemeester en wethouders maakt de terinzagelegging bekend van het ontwerp wijzigingsplan Dodenhoeksestraat ong., Heeswijk-Dinther (artikel 3.9a Wet ruimtelijke ordening). Het plan is te raadplegen op www.ruimtelijkeplannen.nl met de code NL.IMRO.1721.WPDodenhoekseong-ow01.
Inhoud: Het plan behelst het bouwen van een woning op het perceel aan Dodenhoeksestraat ong. in Heeswijk-Dinther.
Procedures 1b en 3b zijn van toepassing

Ontwerp wijzigingsplan Hoefstraat ong. Heesch

Het college van burgemeester en wethouders maakt de terinzagelegging bekend van het ontwerp wijzigingsplan Hoefstraat ong. (naast 23), Heesch (artikel 3.9a Wet ruimtelijke ordening). Het plan is te raadplegen op www.ruimtelijkeplannen.nl met de code NL.IMRO.1721WP-Hoefstraat23-ow01.
Inhoud: Het plan betreft het oprichten van een woning aan Hoefstraat ong. (naast 23) in Heesch.
Procedures 1b en 3b zijn van toepassing

Ontwerp wijzigingsplan Mgr. Van den Hurklaan ong., Heesch

Het college van burgemeester en wethouders maakt de terinzagelegging bekend van het ontwerp wijzigingsplan Mgr. Van den Hurklaan ong. (naast 12), Heesch (artikel 3.9a Wet ruimtelijke ordening). Het plan is te raadplegen op www.ruimtelijkeplannen.nl met de code NL.IMRO.1721.WPMgrvdHurkln12-ow01.
Inhoud: Het plan behelst een schuur om te vormen naar een woning aan de Mgr. Van den Hurklaan ong. (naast 12) in Heesch.
Procedures 1b en 3b zijn van toepassing

Bekendmaking terinzagelegging ontwerpbestemmingsplan en omgevingsvergunning 'Horeca Plein 1969 in Heeswijk-Dinther'

Het ontwerp bestemmingsplan 'Horeca Plein 1969 in Heeswijk-Dinther' is opgesteld met het oog op het realiseren van een Grand Café. Het Grand Café bestaat uit een ijssalon, een snackbar en een terras. De locatie is gelegen aan de oostzijde van Plein 1969 in Heeswijk-Dinther. Het bestemmingsplan 'Horeca Plein 1969 in Heeswijk-Dinther' biedt het juridisch kader waarmee de gewenste ontwikkeling planologisch mogelijk wordt gemaakt. Het ontwerpbestemmingsplan en de ontwerp-omgevingsvergunning liggen vanaf 20 oktober 2016 voor een periode van zes weken ter inzage.
Coördinatiebesluit
In haar vergadering van 4 februari 2016 heeft de gemeenteraad besloten de gemeentelijke coordinatieregeling als bedoeld in paragraaf 3.6.1 artikel 3.30, eerste lid onder b van de Wet ruimtelijke ordening toe te passen. Dit coördinatiebesluit is reeds in een eerder stadium bekendgemaakt.
Ontwerpbesluiten
Het college van burgemeester en wethouders van Bernheze maakt op grond van artikel 3.8, lid 1 van de Wet ruimtelijke ordening en afdeling 3.4 van de Algemene wet bestuursrecht bekend dat zij het (ontwerp)bestemmingsplan 'Horeca Plein 1969 in Heeswijk-Dinther' en de hiermee gecoördineerde ontwerpbesluit omgevingsvergunning ter inzage leggen.
1. Bestemmingsplan
Het (ontwerp)bestemmingsplan 'Horeca Plein 1969 in Heeswijk-Dinther' ligt van 20 oktober 2016 tot en met 30 november 2016 voor een ieder op de volgende wijzen ter inzage:
- Digitaal via de website www.ruimtelijkeplannen.nl/web-roo/roo/bestemmingsplannen?planidn=NL.IMRO.1721.BPHorecaPlein1969-ow01;
- Op afspraak tijdens de openingsuren van het gemeentehuis Bernheze, De Misse 6 in Heesch.

2. Ontwerp-omgevingsvergunning activiteit bouwen
Er is een omgevingsvergunning aangevraagd voor de bouw van het grand-café. Het ontwerpbesluit bevat ons voornemen om deze vergunning te verlenen.
Het ontwerpbesluit tot het verlenen van de omgevingsvergunning ligt met ingang van 20 oktober 2016 voor een periode van zes weken voor een ieder op de volgende wijzen ter inzage:
- Op afspraak tijdens de openingsuren van het gemeentehuis Bernheze, De Misse 6 in Heesch.

Zienswijzen:
Iedereen kan tijdens de bovengenoemde termijn schriftelijk of mondeling een zienswijze indienen over het ontwerp bestemmingsplan en/of de gecoordineerde aanvraag ontwerp omgevingsvergunning. Schriftelijk kunt u dit doen via Postbus 19, 5384 ZG Heesch. Wij verzoeken u in uw brief duidelijk te vermelden of uw zienswijze (of een deel ervan) betrekking heeft op het ontwerpbestemmingsplan en/of de ontwerp omgevingsvergunning.

Zienswijzen over de ontwerp omgevingsvergunning worden door het college van burgemeester en wethouders behandeld. Zienswijzen over het ontwerpbestemmingsplan door de gemeenteraad. Wilt u mondeling uw zienswijze geven, maak dan vooraf een afspraak. Hiervoor kunt u contact opnemen met de heer E. van Dijk, telefoonnummer 14 0412.

Wet algemene bepalingen omgevingsrecht

Reguliere procedure

Ontvangen aanvragen voor een omgevingsvergunning

Heesch
- Parelgras 1
  Bouwen overkapping en tuinmuur
  Datum ontvangst: 10-10-2016

Heeswijk-Dinther
- Berkenvenseweg 1
  Milieuneutrale melding
  Datum ontvangst: 14-10-2016

Procedure 6 is van toepassing.

Besluiten

De volgende omgevingsvergunningen zijn verleend. Deze besluiten treden daags na verzending van het besluit in werking.

Heeswijk-Dinther
- Raadhuisplein sectie E 379
  Plaatsen twee tijdelijke units
  Verzenddatum: 11-10-2016
- Heeswijkseweg 7
  Bouwen weeghuisje aan kantoorruimte
  Verzenddatum: 13-10-2016
- Aa-brugstraat 17
  Bouwen overkapping en aanleg vijver
  Verzenddatum: 11-10-2016

Nistelrode
- Berghemseweg 24
  Handelen in strijd regels Ruimtelijke ordening (bouwen bijgebouw)
  Verzendatum: 11-10-2016

Heesch
- Zoggelsestraat 77
  Oprichten carport
  Verzenddatum: 12-10-2016
- Eeuwelseloop 3-5-7-9-11-13
  Oprichten 6 twee-onder-een-kapwoningen
  Verzenddatum: 14-10-2016

Procedures 1a, 4a en 7a zijn van toepassing.

Tijdelijke vergunning

Nistelrode
- Loo ong.
  Tijdelijk plaatsen en bewonen van een woonunit
  Verzenddatum: 10-10-2016

Procedures 1a, 4a en 7a zijn van toepassing.

De volgende omgevingsvergunning is ingetrokken.
Dit besluit treedt daags na verzending van het besluit in werking.

Heeswijk-Dinther
- Veldstraat 31c
  Bouwen bijgebouw
  Verzenddatum: 17-10-2016

Procedures 1a, 4a en 7a zijn van toepassing.

Uitgebreide procedure

De wetgever heeft bepaald dat ingekomen aanvragen voor een omgevingsvergunning, die worden voorbereid met de uitgebreide procedure, niet worden gepubliceerd. De bekendmaking van deze aanvragen vindt plaats via publicatie van een ontwerpbesluit.

Ontwerpbesluiten

Het college van burgemeester en wethouders wil toestemming verlenen voor:

Heesch
- Loosbroeksestraat 17
  Veranderen milieu en handelingen met gevolgen voor beschermde natuurgebieden
  Verzenddatum: 11-10-2016

Vorstenbosch
- Oude Veghelsedijk 47
  Veranderen en in werking hebben van inrichting (revisie milieu) en handelingen met gevolgen voor beschermde natuurgebieden
  Verzenddatum: 14-10-2016

Loosbroek
- Achterdonksestraat 15
  Veranderen milieu en handelen met gevolgen beschermde natuurgebieden
  Verzenddatum: 17-10-2016

Procedures 1a en 3b zijn van toepassing.

PROCEDURES

Openingstijden zie colofon

Inzage
Procedure 1a
U kunt de stukken gedurende zes weken tijdens openingstijden op afspraak inzien in het gemeentehuis in Heesch.

Procedure 1b
U kunt de stukken gedurende zes weken tijdens openingstijden op afspraak inzien in het gemeentehuis in Heesch en raadplegen op www.bernheze.org of www.ruimtelijkeplannen.nl.

Inspraak
Procedure 2
Iedereen kan binnen zes weken na publicatiedatum met een schriftelijke inspraakreactie aan het college van burgemeester en wethouders van Bernheze reageren op de stukken. Neem voor het indienen van een mondelinge inspraakreactie contact op met de betreffende afdeling.

Zienswijze
Procedure 3a
Belanghebbenden kunnen binnen zes weken na publicatiedatum schriftelijk een zienswijze indienen bij het college van burgemeester en wethouders van Bernheze. Neem voor het indienen van een mondelinge zienswijze contact op met de betreffende afdeling.

Procedure 3b
Iedereen kan binnen zes weken na publicatiedatum een schriftelijke zienswijze indienen bij het college van burgemeester en wethouders van Bernheze. Neem voor het indienen van een mondelinge zienswijze contact op met de betreffende afdeling.

Bezwaar
Procedure 4a
Belanghebbenden kunnen binnen zes weken na verzenddatum van dit besluit bezwaar indienen bij het college van burgemeester en wethouders van Bernheze. Het bezwaar heeft geen schorsende werking.

Procedure 4b
Belanghebbenden kunnen binnen zes weken na publicatiedatum van dit besluit bezwaar indienen bij het college van burgemeester en wethouders van Bernheze. Het bezwaar heeft geen schorsende werking.

Beroep
Procedure 5a
Belanghebbenden kunnen binnen zes weken na publicatiedatum van dit besluit beroep indienen bij de sector bestuursrecht van de rechtbank, Postbus 90125, 5200 MA 's-Hertogenbosch. Het beroep heeft geen schorsende werking. Er zijn griffierechten verschuldigd.

Procedure 5b
Belanghebbenden kunnen binnen zes weken na publicatiedatum van dit besluit beroep indienen bij de Afdeling bestuursrechtspraak van de Raad van State, Postbus 20019, 2500 EA 's-Gravenhage. Het beroep heeft geen schorsende werking. Er zijn griffierechten verschuldigd.

Bezwaar-/beroepsmogelijkheid
Procedure 6
Er zijn geen bezwaar-/beroepsmogelijkheden.

Voorlopige voorziening
Procedure 7a
Belanghebbenden kunnen, gelijktijdig met een ingediend bezwaar- of beroepschrift, de voorzieningenrechter van de rechtbank verzoeken om een voorlopige voorziening te treffen. Er zijn griffierechten verschuldigd.

Procedure 7b
Belanghebbenden kunnen, aanvullend op een ingediend beroepschrift bij de Afdeling bestuursrechtspraak van de Raad van State, de voorzitter van de afdeling verzoeken om een voorlopige voorziening te treffen. Er zijn griffierechten verschuldigd.

Reageren
In een schriftelijke reactie moeten staan: de datum, de naam en het adres van degene die reageert, een omschrijving van het onderwerp, de reden waarom u bezwaar/zienswijze/bedenking indient en uw handtekening.

WWW.BERNHEZE.ORG

Sten uit Loosbroek exposeert op Dutch Design Week

LOOSBROEK – **In april hadden we al een interview met Sten van Helvoort uit Loosbroek, die voor zijn studie Creatief Vakman/Meubeldesign naar Milaan mocht om zijn zelfontworpen bad tentoon te stellen op het designevenement Ventura Lambrate. Hierbij gaf Sten samen met medestudente Micha van der Palen aan dat ze graag een keer op de Dutch Design Week zouden willen staan. En nu is het zover!**

Studenten van de opleiding Creatief Vakman / Ontwerpend Meubelmaker van het Koning Willem I College presenteren dit jaar voor het eerst hun meubelontwerpen op de Dutch Design Week 2016.

Op de opleiding Creatief Vakman/Meubeldesign wordt ontwerpen en realiseren gedoceerd door docenten uit de praktijk. Een selecte groep experts koos de geëxposeerde producten uit: ontwerper Jeroen Wand, ontwerper/docent Raymond Hilhorst en kunstenaar/docent Theo van der Meijden.

De geselecteerde producten voor de Dutch Design Week 2016 zijn ontworpen en gerealiseerd door:
- Micha van der Palen en Sten van Helvoort met 'A little bit different'
- Sam Meerman met 'Rebelt'
- Pepijn Nuijten met '8mm remastered'
- Daan Hesseling met 'Krakk'
- Wayne de Kort met 'Work Light'

Dit is het bad gemaakt door Sten en Micha. Het bad is 1,80 meter lang, 80 cm breed en 80 cm hoog.

- Marijn dos Reis met 'Kubus'

Het evenement vindt plaats van 22 t/m 30 oktober, op de Dutch Design Week 2016 bij Yksi Expo op de Torenallee 22-04 in Eindhoven.

Let op met wat je wenst, het zou zomaar realiteit kunnen worden

Sten en Micha

OOGcontact

wie is deze Bernhezenaar?

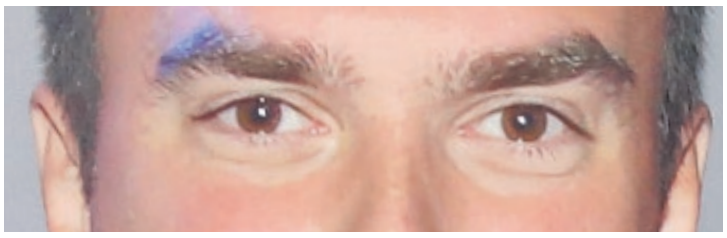

Stuur uw oplossing voor a.s. maandag 12.00 uur naar info@demooibernhezekrant.nl onder vermelding van OOGCONTACT en maak kans op

5x 1/5 staatsloten

Ceeler Ceelen
Kantoorboekhandel - Heesch

't Dorp 65, 5384 MB Heesch
0412-451782

Oplossing vorige week:
Ad Ploegmakers uit Heesch

Winnaar:
Jolanda de Laat kan de staatsloten ophalen bij Kantoorboekhandel Ceelen

Werknemers van Bernheze Media worden uitgesloten van deelname.

Bernheze Media

WOORDZOEKER

O	O	A	D	V	Y	X	T	F	R	N	O	M	O	S	J
A	E	A	T	O	G	W	U	X	D	Z	N	S	T	E	G
L	T	L	D	W	T	E	E	Z	F	G	R	D	P	I	T
R	S	R	G	I	X	N	D	A	I	E	R	V	I	S	S
C	E	N	L	L	T	C	L	E	P	N	D	R	S	A	K
G	E	S	A	G	E	E	E	A	G	E	E	R	H	U	O
E	N	G	T	P	U	H	H	E	P	D	T	V	A	Y	R
D	H	P	S	E	M	F	H	J	P	G	A	P	R	H	D
V	E	I	E	N	C	S	H	P	N	T	S	R	A	H	B
F	T	I	E	I	Y	P	P	A	H	D	R	R	M	H	P
H	O	X	E	N	L	U	H	H	R	R	N	I	S	M	H
G	P	I	P	E	G	I	R	A	H	E	E	D	N	O	J
B	A	R	E	B	E	R	H	I	R	E	M	N	A	G	Z
R	E	N	P	M	L	R	A	A	N	K	V	E	T	L	S
O	N	O	C	H	O	I	H	E	O	E	T	P	R	A	H
E	Z	F	S	N	M	Z	A	M	S	N	N	S	Q	D	E

Zoek: HANGT, HAPER, HAPJE, HAPPY, HAPTE, HARAM, HARDE, HARDS, HAREM, HAREN, HARIG, HARKT, HARPT, HARST

WIJ ZORGEN VOOR
WIFI DIE **WÉL** WERKT!

WIJ WILLEN WIFI.NL

Baal jij ook zo van wifi die wegvalt, geen bereik in sommige delen van je huis of tuin? Wij zorgen voor wifi die wél werkt, zonder onnodige dure extra routers.
In 3 simpele stappen.

Ga naar www.wijwillenwifi.nl en vraag vrijblijvend een offerte aan!

MOOIBERNHEZERTJES

TE HUUR

SPRINGKUSSEN voor al uw feestjes. Voor informatie: 06-22148394.

TE KOOP

NIEUWE DESSO-TAPIJTTEGELS
In allerlei kleuren/soorten. Grote voorraad, scherpe meeneemprijs. Vanaf € 0,50 p. tegel. Duinweg 17, Schijndel 06-23034594. Dinsdag en zondag gesloten.

BALKENBRIJ 1 kilo voor € 4,95
DUITSE BIEFSTUKKEN
€ 0,98 per stuk.
Slagerij Bert van Dinther
Heistraat 8 Oss

DE MOOISTE LAMPEN
vindt u in Heeswijk-Dinther. Lampen hangen of op zicht meenemen, is voor ons geen probleem. Wij hebben altijd leuke aanbiedingen en anders maken we er een.
Heesakkers Lichtvisie
Abdijstraat 12.
5473 AE Heeswijk-Dinther.
www.heesakkerslichtvisie.nl
Parkeren voor de deur.
Dinsdags gesloten.

PERSONEEL

H. de Laat Transport is op zoek **NAAR CHAUFFEUR**.
Binnenland, hoofdzakelijk 's nachts voor bloemen en plantenvervoer.
Standplaats: Berlicum
06-20002059.

1STE AUTOMONTEUR MET APK + DIAGNOSE
Regio Veghel.
Meer informatie 06-10902283.

GEVRAAGD

BOUWSCHUUR VOOR CARNAVALSGROEP uit Heesch met 17 leden allemaal rond de 17, 18, 19 jaar. We hebben al twee jaar met plezier meegedaan en zouden het heel jammer vinden dit jaar niet mee te kunnen doen omdat er geen schuur is. Meer informatie: Dirk van Kronenburg via cvoandekant@gmail.com.

BOUWLOCATIE HEESWIJK-DINTHER/LOOSBROEK
Wij zijn een jonge carnavalsvereniging uit HDL met een gemiddelde leeftijd van 20 jaar. En wij zijn dringend op zoek naar een bouwlocatie om een carnavalswagen te bouwen. Ben jij of ken jij iemand die een loods/schuur ter beschikking heeft in de regio dan horen wij dat graag. CV Goedzat.
06-38333272.
kevin.buermans@hotmail.com

CREATIEVE KIDS VOOR DE CURSUS 'CREATIEF MET NAALD EN DRAAD'
Leer je eigen knuffel en kleding te maken. Ook voor kinderen met autisme en/of adhd.
Info: info@wavebegeleiding.nl of 06-25302651.

BIDPRENTJES
H. Leeijen
John. D. Kennedystraat 90
Heesch. 0412-451357
geha.leeijen@hetnet.nl. Ik wil ze ook graag ophalen bij u.

GEBRUIKTE/OUDE WENSKAARTEN
Yvonne Sturm Nistelrode
06-20615906. Ingrid Smits
Vorstenbosch 0413-355008.

AANGEBODEN

PEDICURE NISTELRODE
Dorien Visser-Hanegraaf.
Tel. 0412-612118.
Ook bij diabetes/reuma.

FRIETKRAAM Voor uw evenement of feest. Voor info en/of boekingen: 0413-292911/ 06-25416954. Mario & Christa Bok.

PEDICURE HEESWIJK-DINTHER
Jacqueline Verhagen, Oranjestraat 11, Heeswijk-Dinther. Ook bij diabetische en reumatische voet met vergoeding. Alle jaargetijden uw nagels mooi verzorgd met gelcolor, colorlak. Kalknagels? Ook hiervoor leent deze pediquemethode zich prima! Meer info of afspraak: 0413-293260.

GEEF KLEUR AAN DIT DONKERE, GRIJZE JAARGETIJDE
Laat mij bepalen welke kleur u het beste past.
Maak een afspraak voor een kleuranalyse met gratis make up advies.
Colorenta, Hannie Heesakkers
06-51110053 Heeswijk-Dinther.

WILT U EEN ZOEKERTJE PLAATSEN?
Dan is dit mogelijk vanaf € 5,-.
office@demooibernhezekrant.nl of 0412-795170.

Taxi van Lieshout
Hoofdstraat 45 - Heeswijk - tel. 0413-291490 - www.taxivanlieshout.nl

Al ruim 90 jaar regelen wij
UW ZIEKENVERVOER MET PERSOONLIJKE BEGELEIDING
Vragen? Bel voor info 0413-291490 b.g.g. 06-51524069 of 06-53471854
Ook voor **LUCHTHAVEN-** en **ZAKENVERVOER**

Bezoek
mooi Bernheze.nl
www.mooibernheze.nl
INFORMEERT, BOEIT EN INTERESSEERT

LAST MINUTE VLUCHTEN

Zie oplossing pagina 50

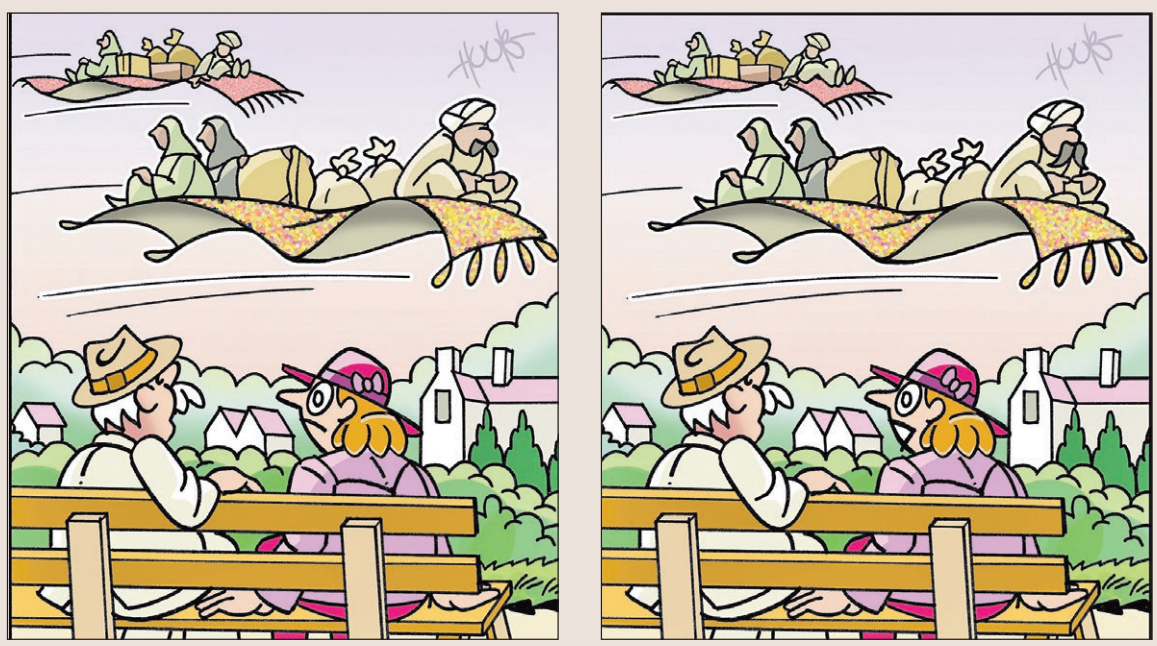

INFORMATIE voor de KERNEN

COLUMN

MARIEKE MOORMAN

Foto: Ad Ploegmakers

KEUKENBAZEN

Afgelopen zaterdag ervoer ik weer wat een voorrecht het is om burgemeester te zijn. Die dag meldden achttien teams, elk uit een gemeente uit Noordoost-Brabant, zich voor de kinderkookbattle in het Koning Willem I College in Den Bosch. Voor onze gemeente waren dat Amber, Olivia, Sven en Xavier uit Heesch.

Een paar weken eerder hadden ze een menu ingeleverd, dat door chefkok Violet van Dooren van restaurant Het Sentiment in Heeswijk-Dinther werd uitgekozen om te koken op de finaledag. Dat was dus zaterdag.

Ik trof het Bernhezer team ‘s middags in de keuken. Onder de enthousiaste leiding van Violet waren ze bezig met de voorbereidingen voor het diner. Geen friet, pannenkoeken of hamburgers, maar een heerlijk driegangenmenu, vol kleurige seizoenproducten. De ingrediënten daarvoor waren niet alleen gezond, maar ook nog eens afkomstig van ondernemers uit onze eigen gemeente; ijs van ijsboerderij Van Cleef en koekjes met graan van De Halm (die laatste werd diezelfde avond Bernhezer ondernemer van het jaar).

‘s Avonds konden we genieten van de kookprestaties van de kinderen. Elke gemeente had een prachtig versierde tafel, waaraan ouders, opa’s en oma’s, leveranciers en sponsors al het lekkers tot zich namen. We hebben ons de duo-soep van courgette en tomaat, het hoofdgerecht met cordonvink, aardappeltjes en verse groenten en de frisse kwarktaart met ijs na, heerlijk laten smaken.

Dat Bernheze eind van de avond net geen winnaar werd, mocht de pret niet totaal drukken. Het was voor ons allemaal een geweldige belevenis en we zijn trots op onze eigen keukenbazen. Heeft u ook een jonge keukenprins of -prinses in huis? Duik gezellig samen de keuken in en hopelijk vinden we volgend jaar weer zulke gemotiveerde kinderen om Bernheze in de kookbattle te vertegenwoordigen.

Marieke Moorman
Burgemeester

Lokaal: Het zal je maar gebeuren...

Frans van de Ven, fractievoorzitter Lokaal

Heerlijk op vakantie in Spanje, genietend van de zon en het wandelen over de boulevards met de wuivende palmbomen; wat kan het leven toch mooi zijn. Maar dan… net teruggekeerd van die heerlijke vakantie, word ik ziek en na een paar dagen is het zo erg dat een opname in het ziekenhuis noodzakelijk blijkt. Een longontsteking is de eerste gedachte van de artsen. Na verder onderzoek blijkt het te gaan om een besmetting met de legionellabacterie die de veteranenziekte heeft teweeggebracht.

Hoge koortsen, ijlen en waanbeelden tot gevolg. De longarts in het ziekenhuis doet een (verplichte) melding aan de GGD (Gemeentelijke Gezondheidsdienst) over de besmetting met de legionella. Men neemt de kwestie serieus, omdat men niet weer een legionellaramp wil meemaken als in Bovenkarspel in 1999, waar toen 32 mensen stierven en ruim 200 ernstig zieken moesten worden verzorgd.
Thuis gekomen is er vrijwel direct bezoek van de GGD. Men wil alle adressen in het vakantieland hebben waar ik ben geweest. In overleg met de Spaanse GGD wordt dan onderzocht of er ergens meerdere gevallen van legionellabesmetting zijn geconstateerd, om zodoende de bron van de besmetting op te sporen. Ziedaar een goed voorbeeld waar de internationale samenwerking op het gebied van de gezondheidszorg toe kan leiden. Ik heb het werk van de GGD even van nabij mee mogen maken. Zelf moet ik nog minimaal 6 weken rust houden om weer te herstellen en conditie op te bouwen.

Ook de politieke activiteiten staan even op een laag pitje, jammer.

SP: Voor wie is de Wmo bedoeld

Jan Prinsen, SP Maatschappelijke Zaken

De Wet maatschappelijke ondersteuning (Wmo) geldt voor alle Nederlanders. Mensen die voor hun zelfstandig functioneren of voor hun maatschappelijke participatie ondersteuning nodig hebben, kunnen een beroep doen op deze wet. De Wmo gaat over een heleboel verschillende onderwerpen op het gebied van welzijn en zorg. Via de Wmo willen de gemeenten clubs, wijkcentra en dorpshuizen steunen bij het ontwikkelen van initiatieven/activiteiten.

Doel
Doel van de wet is het bevorderen van de sociale samenhang en leefbaarheid in wijken/buurten en kernen. De gemeente biedt in het kader van de Wmo ondersteuning. Ondersteuning als u belemmeringen in uw dagelijks leven of bij deelname aan de samenleving ervaart. Problemen die u zelf of uw sociale netwerk niet kan oplossen. Voorbeeld: u hebt een beperking of een chronisch psychisch of psychosociaal probleem. U kunt hiervoor terecht bij het Zorgloket van de gemeente. Na aanmelding (via een speciaal formulier) volgt een gesprek bij u thuis, waarin u en de Wmo-consulent samen kijken wat precies de vraag is en wat u zelf al hebt gedaan om uw probleem op te lossen. Blijkt dat u het probleem niet zelf kan oplossen, dan wordt gekeken hoe u het beste geholpen kunt worden. Blijkt dat een Wmo-voorziening de beste oplossing is, dan kunt u daarvoor een aanvraag doen.

Te mooi?
Klinkt dit alles voor u te mooi om waar te zijn? Dat zou niet mogen. Neem gerust contact op met de SP Bernheze. We zijn er voor u.

CDA: Heel Bernheze gratis glasvezel

Erik van der Wijst, commissielid CDA Bernheze

Een aansprekende titel, waarmee het Brabants Dagblad niet zo lang geleden aankondigde dat E-fiber 13.000 aansluitingen, ook in het buitengebied, gaat realiseren. Nog in 2016 starten en een jaar later zou heel Bernheze voorzien zijn. Voor CDA Bernheze klinkt dit als muziek in onze oren. Een van de speerpunten uit ons verkiezingsprogramma, een 100% dekking binnen alle haarvaten van de gemeente, lijkt hiermee dichterbij te komen! Daarbij hoort echter de voorwaarde dat in totaal 40% van de burgers en bedrijven mee moet doen.

Glasvezel is de toekomst
Glasvezel lijkt, gezien de digitale behoefte van de steeds sneller wordende wereld, een steeds belangrijkere partner te worden.

De digitale ontwikkelingen gaan hierbij zo snel dat de huidige breedbandvoorzieningen hun grenzen bereiken. Dit, terwijl er behoefte is aan een goede, snelle en stabiele digitale verbinding. Glasvezel heeft hierbij de toekomst. Een hogere capaciteit, gebruikmaken van meerdere apparaten zonder snelheidsverlies en de mogelijkheden voor zorg-op-afstand zijn enkele voorbeelden die met glasvezel realistisch worden. Dit is de kans om zowel in alle kernen als in het buitengebied glasvezel aan te leggen, die kans moeten we met zijn allen aangrijpen! Met glasvezel zijn we klaar voor de toekomst!

Informatieavonden
Door gemeente en E-fiber worden begin november informatieavonden georganiseerd in elke kern. Heeft u interesse, vragen of wilt u weten wat de voordelen van glasvezel zijn dan hopen ik en mijn collega’s van het CDA Bernheze u op een van deze infoavonden te ontmoeten.

Fransen ACCOUNTANCY & ADVIES

Al 15 jaar uw vertrouwde registeraccountant in Nistelrode

Onze dienstverlening:
- (loon)administratie
- Jaarrekeningen
- Aangiften (IB BTW VPB etc)
- Subsidieverklaringen
- Wettelijke controles

Voor een persoonlijk advies op maat

Kerkveld 69
5388 RH Nistelrode
0412 474 015
info@faara.nl
www.faara.nl

Accountant lid van NBA

Bouwplannen?
Bestemmingsplan nodig?
Planschade?

ROconnect
ruimte om samen te beleven

Graafsebaan 31 Heesch 06-2909 9005
onno@roconnect.nl www.roconnect.nl

Progressief Bernheze: Gespreid bedje

Cent van den Berg, fractievoorzitter Progressief Bernheze

De gemeente Uden en Landerd gaan verder met het onderzoeken van een fusie. Lange tijd hebben Uden en Landerd de gemeente Bernheze benaderd voor het onderzoeken van de mogelijkheden van een Maashorstgemeente met z'n drieën. De meerderheid van de gemeenteraad van Bernheze wilde dit gesprek niet verder aangaan. De fractie van Progressief Bernheze is verheugd dat Uden en Landerd na de afwijzing van Bernheze doorgaan.

Hervormen
De kosten van het openbaar bestuur kunnen omlaag. De maatschappij betaalt belasting voor het openhouden van gemeentehuizen, de salarissen voor burgemeesters, wethouders en vergoedingen voor raads- en burgerleden.
Minder gemeenten betekent dat minder geld nodig is voor dit alles. Dat geld kan goed gebruikt worden om de kwaliteit van de organisaties te versterken, waardoor de kwaliteit van dienstverlening omhoog gaat. Te vaak hoort Progressief Bernheze van burgers en bedrijven dat zij niet tevreden zijn over onze gemeente. Kwaliteitsverbetering kan niet zonder hervormingen.

Herindelen
In onze regio is het herindelen van gemeenten een doorlopend proces. Lith en Geffen zijn bij Oss gevoegd. Nuland en Vinkel zijn naar Den Bosch gegaan. Binnenkort zijn Schijndel, Sint Oedenrode en Veghel samen Meierijstad. Grote kans dat Uden en Landerd samengaan. Dankzij deze ontwikkelingen is het vrij makkelijk om weeffout Bernheze op te heffen. Het verdelen van de dorpen over de omliggende gemeenten is een voor de hand liggende stap.
Dankzij het herindelen in de afgelopen en de komende jaren is het bedje voor de dorpen van Bernheze gespreid.

Reageren?
reactie@progressiefbernheze.nl

'Een kans voor iedereen'

Mr. A.J.G. (Twan) van Strien begon zijn juridische carrière aan de Radboud Universiteit Nijmegen, waar hij civielrechtelijk afstudeerde. Zijn maatschappelijke betrokkenheid maakte de Heeschenaar voorzitter van de wetswinkel Uden, waar hij zich heeft ingezet voor laagdrempelige rechtshulp. In 2011 is hij beëdigd als advocaat en vanaf 2013 is hij werkzaam bij Advocatenkantoor Verkuijlen in Sint-Oedenrode, waar hij zich toelegt op arbeids-, huur-, contracten- en ondernemingsrecht.

"Ik strijd voor laagdrempelige rechtshulp, onder andere door in CC De Pas in Heesch een inloopspreek te houden, waar iedereen vrijblijvend juridisch advies kan inwinnen. Met de wijzigingen op het gebied van gesubsidieerde rechtsbijstand, houd ik mijn hart vast of straks iedereen nog een advocaat kan betalen. We moeten allemaal ons best doen om iets van het leven te maken, maar die kans moet er dan wel voor iedereen zijn. Gelijke kansen. Dat herken ik in de standpunten van D66. Daarom ben ik D66."

'Kwaliteitsverbetering kan niet zonder hervormingen'

GLASHELDER 8

Rechttoe, rechtaan en geen fabeltjes

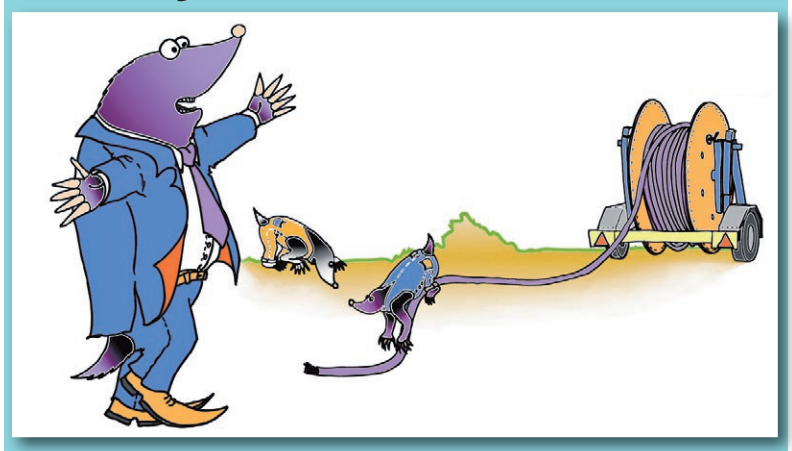

Tekst: Frank van den Dungen Illustratie: www.sarahlinde.nl

De eerste informatieavonden zijn geweest. Eentje voor groene ondernemers. En eentje voor business in alle andere kleuren. Zowel bij de agrariërs als bij de ondernemers was het druk. Eric Vos van E-fiber en Paul van Wanrooij van Trined werden het hemd van het lijf gevraagd.

Twijfels
Na de presentaties kwamen er veel vragen uit de zaal. Ook twijfels. Hier en daar zelfs achterdocht: "Dit klinkt als een sprookje. Te mooi om waar te zijn." Dus er werd doorgevraagd. Soms leek het een kruisverhoor. Maar alle vragen werden stuk voor stuk beantwoord. Bedenkingen weerlegd. Rechttoe, rechtaan. Geen fabeltjes. Een hoogwaardig pakket voor een scherpe prijs.

Geen lokprijzen
Dan komt de hamvraag: "Tja, dan worden we nu met een zacht prijsje binnengelokt. Als je tekent geldt de aanbieding. Daarna vliegt de prijs natuurlijk omhoog." Zowel Eric als Paul zijn duidelijk: "Nee, de prijs gaat niet omhoog." Thuis denk ik er nog eens over na. We zijn niet anders gewend. 't Is altijd zo. Toch nog eens navragen. Voor de zekerheid: "Is die prijs niet een instapprijs, een lokkertje?" Hun antwoord is duidelijk: "Voor iedereen die nu bij de eerste 40% meedoet, houden we de prijs voor het standaard pakket de eerste jaren vast. Gegarandeerd! Wat ons betreft gaat hij eerder omlaag dan omhoog. En het standaardpakket, dat wordt zeker niet uitgekleed." Nou, dat is glashelder. Toch?

Volgende week: Glashelder-9.
Reactie? Mail breedbandbernheze@xs4all.nl
Bestel je pakket op www.TriNed.nl

VAN SCHAYK V.O.F.
ADMINISTRATIE- EN BELASTINGADVIESKANTOOR
Pater van den Elsenlaan 21 | 5462 GG Veghel | Tel.: 0413 - 292894
mail@vanschaykvof.nl | www.vanschaykvof.nl
Van Schayk maakt u wegwijs
in de wereld van administratie en belastingen
Meer weten over onze dienstverlening?
Neem vrijblijvend contact met ons op om te kijken wat Van Schayk voor uw bedrijf kan betekenen.
DIENSTVERLENING OP MAAT
NOAB

MooiBernheze
Meedenken • Meepraten
• Anoniem
• Gratis
• In 3 minuten
Van Bernheze voor Bernheze
Ga naar
www.tipmooibernheze.nl

Jong geleerd is oud gedaan
Leer uw kind stap voor stap met geld omgaan
Open nu het JongWijs pakket

Rivez Assurantiën & Risicobeheer
Weijen 19a, 5388 HL Nistelrode
088 - 8000 900
info@rivez.nl
www.rivez.nl
Van Heck Assurantiën
't Dorp 124
5384 MD Heesch
0412 - 45 20 03
info@vanheckassurantien.nl
www.vanheckassurantien.nl
Wij zijn uw bank. RegioBank
Zelfstandig Adviseur

BERNHEZE BOUWT

Samen sterker bouwen

HANS VAN DER VELDEN AANNEMERSBEDRIJF
NIEUWBOUW - VERBOUW - ONDERHOUD
www.hansvandervelden aannemersbedrijf.nl

Bouwservice P. van der Zanden
www.bouwservice pvdzanden.nl

DIB INSTALLATIEBEDRIJF
Loodgieters- en zinkwerken
CV ketels, Badkamers
06-11955220
johndortmans@home.nl

VAN DUYNHOVEN
Schilder
Glas- en Afwerkingsbedrijf
Glas in lood
www.vanduynhoven.nl

Campagne om je eigen huis zuiniger te maken

BERNHEZE - **Energie besparen doe je nu. Dat is het motto van een campagne om huiseigenaren te stimuleren hun dak, vloer, gevel, spouwmuur of ramen te isoleren. Veel mensen hebben geen idee wat isolatie kost, en 60 tot 70% schat te laag in wat het oplevert. Uit een enquête blijkt dat de helft van de ondervraagden wel (zeer) geïnteresseerd is in energiebesparende maatregelen. Energiebesparing scheelt in de stookkosten, levert meer comfort in huis op en is goed voor het milieu. Ruim 70% vindt het (zeer) belangrijk dat de overheid energiebesparing stimuleert. Veel mensen (71%) kennen de verschillende mogelijkheden. Slechts een kwart weet dat er subsidie bestaat voor energiebesparende maatregelen.**

De campagne loopt de komende drie jaar met tv- en radiospots, aandacht op internet en een speciale website. Daar kunnen huiseigenaren advies op maat krijgen: de mogelijkheden, de kosten en opbrengsten, de financiering met subsidie of goedkope lening.

Ook krijgen ze hulp bij het vinden van een isolatiebedrijf of leverancier. Een gebreide 'tochthond' en een 'tochtslang' spelen de hoofdrollen in de campagne: zij worden werkloos als in het huis isolatie wordt aangebracht.

Voorbeelden
Op de website www.energiebesparendoejenu.nl staan verschillende voorbeelden. Vloerisolatie plus spouwmuurisolatie kost voor een gemiddeld huis eenmalig € 3.900,-. De jaarlijkse besparing is € 760,-. Dat is voordeliger dan spaargeld op de bank zetten. Het isoleren van het dak van een gemiddeld rijtjeshuis bespaart € 500,- per jaar aan stookkosten. De investering is € 4000,-. Investeren in dakisolatie is daarmee net zo gunstig als een rente van 8 procent op een spaarrekening. Bovendien is het huis in de zomer koeler.
In een gemiddelde hoekwoning kost vloerisolatie eenmalig € 1.600,-. De besparing per jaar is € 180,-. Het rendement is vergelijkbaar met een spaarrente van 7 procent, plus warmere voeten en minder tocht en vocht in huis.

Subsidie van 20 procent
Wie twee verschillende isolatiemaatregelen in één keer neemt (dak, gevel, vloer, spouwmuur of ramen) kan een subsidie van ongeveer 20 procent krijgen. Daar bovenop is dan ook subsidie mogelijk voor isolerende deuren en kozijnen voor driedubbel glas.
Ook verenigingen van eigenaren (VvE's) kunnen voor hun complex met koopwoningen subsidie krijgen voor isolatie. Daarnaast is er voor VvE's subsidie voor energieadvies, het maken van een duurzaam meerjarig onderhoudsplan en begeleiding. Voor de aanschaf van een zonneboiler, warmtepomp, biomassaketel of pelletkachel is een investeringssubsidie duurzame energie beschikbaar.

Voor verhuurders van huurhuizen zijn er al andere subsidieregelingen voor energiebesparing. Bij zeer energiezuinige huizen ('nul-op-de-meter') kan de verhuurder een bijdrage van de huurder vragen. De huurder betaalt dan niet of nauwelijks voor energie, en is netto hetzelfde kwijt aan woonlasten voor een huis met meer comfort.

Goedkope lening
Het is ook mogelijk een gunstige lening af te sluiten om energiebesparende maatregelen te financieren. De subsidie en zo'n lening zijn te combineren. Ook een combinatie van de rijkssubsidie met bijdragen van een gemeente of provincie is mogelijk.

Het Rijk voert de campagne 'Energie besparen doe je nu' samen met de energieloketten van de gemeenten, met bedrijven en maatschappelijke organisaties.

VERHOEVEN MONTAGE
SYSTEEMWANDEN
PLAFONDS
KEUKENBOUW
INTERIEURWERKEN
Runstraat 5 / 5384 VH Heesch
Telefoon 0412-45 65 02
info@verhoeven-montage.nl
www.verhoeven-montage.nl

Schilder nodig?
Van Bergen schilderwerken uw betrouwbare partner als het gaat om beglazing, schilderwerk en wandafwerking.
Van Bergen SCHILDERWERKEN
Professioneel & deskundig advies en uitvoering
De Wisboom 15 | 5384 HD Heesch | T: 0412 - 455835 | M: 06 - 27311207
vanbergenschilderwerken@home.nl | www.vanbergenschilderwerken.nl

Bouwlocatie carnavalswagen gezocht

HEESWIJK-DINTHER - Een jonge carnavalsvereniging uit HDL met een gemiddelde leeftijd van 20 jaar is dringend op zoek naar een bouwlocatie om een carnavalswagen te bouwen. Dat zal zijn vanaf de herfstvakantie tot ongeveer een week na de carnaval. Ben of ken jij iemand die een loods/schuur ter beschikking heeft in de regio, dan hoort de CV Goedzat het graag.

CV Goedzat - 06-38333272 - kevin.buermans@hotmail.com

MP Bestratingen
Marcel van den Akker
Gastenhuis 20 - 5473 CT Heeswijk-Dinther - 0413-296316
06-13535619 - info@mpbestratingen.nl

INSTALLATIEBEDRIJF
v. Grinsven
Centrale verwarming - Gas - Water - Sanitaire installaties
Aanleg en onderhoud centrale verwarming
Vervangen cv-toestellen
Loodgieterswerk, dakbedekking
Zoggelsestraat 94 - 5384 VE Heesch - 0412-452072
info@grinsveninstallatie.nl - www.grinsveninstallatie.nl

oog voor schilderwerk
Schildersbedrijf Theo Wijnen
Catharinahoeve 23 - Heesch - 06-53740305

Een rondje op de bouw...
Heb je nog vragen? Vraag het de specialisten.

Nog beter wonen in Vorstenbosch met Kluscafé

VORSTENBOSCH - **Ferme woorden sprak wethouder Jan Glastra Van Loon vrijdag in De Stuik, waar hij het Kluscafé opende. Hij zei telkens weer verbaasd te zijn hoeveel mensen er in Vorstenbosch vrijwillig voor elkaar op de been zijn. "Het is veel beter leven in een kleine kern dan in de stad."**

De klussers zijn druk in de weer met een aangeboden stofzuiger. Die overigens gerepareerd werd *Foto's: Jo van den Berg*

Links Voorzitter Ben Cornelissen die de klussers aan het werk gezet heeft

En het is duidelijk, dat je in Vorstenbosch beter af bent dan in Oss", zegt de wethouder, die meende dat het nieuwe Kluscafé zeker in een behoefte gaat voorzien. "Vanaf nu is het nóg fijner om in Vorstenbosch te wonen", zegt Glastra Van Loon, die vervolgens een lint probeerde door te knippen met een schaar die niet deugde. Een kolfje naar de hand van de klussers, die de wethouder snel vooruithielpen.
Voorzitter Ben Cornelissen van de Stichting Zorgvoorzieningen Vorstenbosch legde de tientallen belangstellenden uit hoe het Kluscafé tot stand kwam. "Wij zien het ook als een nieuwe ontmoetingsplek, een mooie aanvulling op wat we hier al hebben, zoals het Eetcafé, de Vraagbaak, de ochtenden voor mensen met een beperking, de duofiets en de koffieochtenden."

Cornelissen roemde de gemeente vanwege de startsubsidie en de sponsoren uit het bedrijfsleven. Het Kluscafé is elke tweede vrijdagmorgen van de maand vanaf half tien open. Mensen uit het dorp kunnen hun spullen die niet (meer) werken aanbieden en betalen alleen de onderdelen die vernieuwd moeten worden. Vrijwilligers buigen zich er over

AAN DE SLAG MET STOFZUIGERS EN KOFFIEZETAPPARAAT

huishoudelijke apparaten, speelgoed, kleding, tuingereedschap, geluidsapparatuur en bijvoorbeeld instellingen van telefoon, tablet of laptop.
Meteen na de opening gingen de vrijwillige klussers - onder leiding van opperklusser Theo van Os - aan de slag met stofzuigers en koffiezetapparaten. Zelfs een weigerachtig telefoondisplay van een verstekeling, een inwoner uit Heesch, werd gerepareerd.

BERNHEZE BOUWT

Geen gedoe met overstappen naar de Bernhezer Energiecoöperatie

Foto: Jan Gabriëls

HEESWIJK-DINTHER - **Aan de Balledonk in Heeswijk-Dinther bij Heleen van de Veerdonk en partner Rein van der Eerden wordt sinds kort duurzame groene energie van BECO geleverd. Begin dit jaar hoorde Heleen (53) het verhaal van Marjan Minnesma van Urgenda over de noodzaak om af te blijven van onze fossiele grondstoffen en hoe we zouden kunnen bijdragen aan een verminderde CO2-uitstoot. Toen kwam bij haar de overtuiging hieraan een positieve bijdrage te willen leveren.**

Natuurlijk gaat het thuis ook wel over energiegebruik. "Toen de kinderen nog thuis woonden, werd er vaak veel te lang gedoucht. Ik heb met regelmaat aan de badkamerdeur gestaan en gezegd dat het klaar was. 'Water is op' zei ik dan en dan wisten ze genoeg. Maar ook 'deur dicht' en 'stekker eruit' kennen ze bij ons allemaal." "Ze zijn allemaal opgevoed met het feit dat er maar één aarde is en dat we daar met respect mee moeten omgaan", vult Rein (64) aan. "Duurzaamheid, het is een relatief nieuwe term. Ik zet vooral in op een duurzame relatie, maar ook de aarde verdient duurzaamheid, we moeten de aarde niet leegplunderen. Thuis gebruiken we spaarlampen, een energiezuinige ketel en we proberen met kleine steentjes bij te dragen aan het behoud van onze mooie aarde", aldus Heleen.

BECO als lokale energiecoöperatie vinden Rein en Heleen dan ook een prachtig initiatief. De avond met Marjan Minnesma in Nistelrode heeft hen geïnspireerd om meer te weten te komen over duurzame energie en BECO. Het bleek ook een geweldige oplossing voor hun energievraagstuk. Op een simpele manier wordt er zo een bijdrage geleverd.

"Ik ben normaal niet zo snel of handig in overstappen van maatschappij naar maatschappij, meestal komt er een hoop gedoe van, maar eenmaal thuis, vond ik het echt nodig om de overstap naar BECO te maken, naar duurzame en betaalbare energie en raad eens wat: zelf geregeld, dus niet eens ingewikkeld."

Meer info of aanmelden op www.bernhezerenergie.nl

BECO
SAMEN VOOR DUURZAME ENERGIE

Ontwerpen, installeren en onderhouden is ons vak

- Professionele werkvoorbereiding in de tekenkamer
- Advies, ontwerp en realisatie is in dezelfde handen
- Grote knowhow op één toegankelijke plek
- Interne kwaliteitscontrole
- Bewaking en controle op afstand
- Aparte kennisrijke onderhoudsafdeling

BS Bevers Service en Onderhoud bv
Waardsestraat 30
5388 PP Nistelrode
(0412) 61 21 06
service@bevers.net
www.bevers-installatietechniek.nl

VOOR PARTICULIEREN EN BEDRIJVEN
G.Hermes Machinale Houtbewerking
✔ Kozijnen
- Ramen
- Deuren
- Schuifpuien
- Vouwwanden

Noorderbaan 8 - Nistelrode - T. 0412-613646 - www.hermeskozijnen.nl

HANSAN BOUWMACHINES B.V.

HANSAN
Verkoop nieuwe en gebruikte wielladers, graafmachines, minigravers, overslagmachines etc. Tevens slangenservice, onderhoud, keuring en onderdelen voor alle merken

Middelste Groes 5 Heesch - tel. 0412-454727 - WWW.HANSAN.NL

Kunststof kozijnen
M. van Pinxteren V.O.F.
Nieuwbouw - Verbouw - Renovatie
sinds 1985
0413-229711 - info@vanpinxteren.nl
www.vanpinxteren.nl

van der HEIJDEN DAKKAPELLEN
www.vanderheijdendakkapellen.nl
Binnen 1 dag geplaatst !
* 15 jaar garantie
* Prefab dakkapellen
* Werkplaats/showroom open op zaterdag van 10.00 - 14.00 uur
* Gratis een vrijblijvende prijsopgave aan huis

Kortingen tot wel 10%
Cereslaan 12a - 5384 VT Heesch
06-22692338
www. vanheijdendakkkappellen.nl

Haal de zon in huis
Kies voor duurzame energie
www.vanbakeleco.nl
Geen btw voor particulieren
Eco Ned
SYSTEEMINTEGRATIE | ZON | WIND | WATER
VAN BAKEL ECO
Heesch 0412 45 43 94 Roosendaal 0165 52 09 60 www.vanbakeleco.nl

DOWNLOAD ONZE WEBAPP!
GEBRUIKTEBOUWMATERIALEN.COM
Zoekt u gebruikte bouwmaterialen?
kom vrijblijvend langs
Openingstijden / Afhalen: Ma-Vr: 8:00-17:30 / Za: 8:00-13:00
Bezoekadres: Bobbenagelseweg 10a, 5491 VL Sint-Oedenrode
Telefoonnummer: 0413 490524
Website: www.gebruiktebouwmaterialen.com

'Ook in de winkel is advies een groot goed. Wij geven de mensen zoveel mogelijk tips om het zelf te kunnen maken en mocht dit dan niet lukken, dan weten ze dat ze maar hoeven te bellen, dan kunnen wij ze op weg helpen of het komen maken'

Installatiebedrijf Traa: 50 jaar flexibel, kwaliteit en betrouwbaar

HEESWIJK-DINTHER - **Installatiebedrijf Traa viert een jubileum, samen met de grondleggers van het familiebedrijf Installatiebedrijf Traa BV; Joop en Mia Traa-Exters. In 50 jaar kan er veel veranderen. Joop en Mia zijn trots op het bedrijf dat ze opgericht hebben en de huidige ondernemers Johan en Anne-Marie zijn trots op wat gebleven is die tientallen jaren; meedenken en flexibel zijn naar de klant en alleen voor kwaliteit gaan.**

De oprichters en de huidige generatie bij de bedrijfsauto waar het allemaal mee begonnen is

Tekst: DMBK Foto's: Marcel van der Steen

Joop Traa (Helvoirt) en Mia Traa-Exters (Nistelrode) kwamen naar de Schoolstraat in Heeswijk-Dinther in 1966, enkele jaren na hun eerste huwelijksjaren die ze in Nistelrode doorgebracht hadden. De winkel in sanitair en huishoudelijke artikelen, van broodtrommels tot alles van merken als Brabantia, maar ook witgoed; werd gerund door Mia en Joop begon met het installatiebedrijf. Tijdens de eerste jaren moest hier nog menig 'papiertje' voor gehaald worden. De twee zonen, Wim-Jan en Johan kwamen beiden in het bedrijf werken en schoondochter Anne-Marie kwam er later bij voor allerlei hand- en spandiensten. Zij deed al snel ook de administratie en later kwam ze in de winkel werken. Ongeveer vijf jaar geleden hebben Anne-Marie en Johan het bedrijf overgenomen. Bijzonder om te vertellen is, dat Joop alle bouwtekeningen, situatieschetsen en gebruikte materialen die hij maakte en gebruikte op papier heeft staan en gearchiveerd heeft!

'Wij zijn een allround installatiebedrijf voor bedrijf en particulier'

Het vakmanschap

Installatiebedrijf Traa is een begrip in Heeswijk-Dinther en omstreken en ook het uitgebreide archief begint steeds vaker zijn vruchten af te werpen. Vaak hebben (nieuwe) bewoners van een woning of gebouw vragen en vinden dan nog een oude sticker of factuur van het installatiebedrijf. Anne-Marie of Johan kunnen dan gebruikmaken van het gealfabetiseerde archief om achter de juiste antwoorden te komen.

"Het uitgebreide advies dat Johan geeft en de vele mogelijkheden of oplossingen die hij aandraagt, zorgen vaak voor opdrachten", voegt Anne-Marie toe. "Daarbij komt zijn vakmanschap mooi tot zijn recht. Hierdoor zien bedrijven dan meteen dat ze een opdracht vertrouwd bij ons neer kunnen leggen en daarvoor doe je het toch."

Anne-Marie en Johan laten aan de hand van een moderne verwarmingsketel zien hoe het vak in die 50 jaar veranderd is

Johan vult enthousiast aan: "Wij zijn een allround installatiebedrijf voor bedrijf en particulier. Van kleine reparatiewerkzaamheden of het vervangen van een cv-ketel tot het projectmatig en vakkundig installeren van complete maatwerk-pakketten."

Preventief onderhoud is dé manier om de betrouwbaarheid van het product of installatie te vergroten. Johan: "Wij geloven echt in goed onderhoud, bij ons is het eenvoudig een onderhoudsabonnement af te sluiten voor de cv-ketel en vervolgens komen wij dan periodiek voor alle voorkomende reparaties en onderhoudswerkzaamheden langs. De levensduur zal worden verlengd én het product of de installatie blijft er goed uitzien."

"Ook in de winkel is advies een groot goed. Wij geven de mensen zoveel mogelijk tips om het zelf te kunnen maken en mocht dit dan niet lukken, dan weten ze dat ze maar hoeven te bellen, dan kunnen wij ze op weg helpen of het komen maken", geeft Anne-Marie als laatste tip.

De toekomst

Johan is een gedreven vrijwilliger bij de brandweer en Anne-Marie tennist graag. De twee ondernemers hebben twee kinderen, maar nog geen opvolgers voor het bedrijf. Intussen gaan ze door met wat het bedrijf al 50 jaar doet: verwarmingswerkzaamheden, sanitair aanleggen, koperwerk, zinkwerk, dakbedekkingswerkzaamheden, loodgieterswerkzaamheden, rioolontstoppingen en camera-inspecties. "We werken nu met drie werknemers, het hoeft niet groter te worden. In de gouden jaren hadden we tien werknemers, maar het kleinschalige waarin ik echt oplossingsgericht kan werken, heeft voor mij echt toegevoegde waarde", besluit Johan.

Flexibel en betrouwbaar en natuurlijk de kwaliteit van het werk; dat zijn al 50 jaar de uitgangspunten van Installatiebedrijf Traa: "Wij zijn enorm trots op dit jubileum en dankbaar voor alle klanten die het vertrouwen door de jaren in ons gesteld hebben. Bedankt hiervoor."

Johan Traa met zijn 'veldwerkers'

Zijn echtgenote ziet erop toe dat hij het niet te gek maakt

INSTALLATIEBEDRIJF TRAA BV
GAS • WATER • SANITAIR • CV • DAKBEDEKKING
Schoolstraat 6B 5473 GE Heeswijk Dinther
info@traabv.nl - www.traabv.nl

KOZIJNEN & DEUREN

NU MET 10% KORTING*

*Informeer naar de voorwaarden

Van 1 oktober t/m 14 november 2016

Deskundig advies op maat binnen uw budget?
Bel voor een afspraak: 0412 - 45 36 30

profel
KOZIJNEN & DEUREN

Kozijnen en overkappingen
Strien Heesch bv

Kruishoekstraat 29A
5384 TK Heesch
www.strienheesch.nl

STRIEN

ZONDAG 23 OKTOBER koopzondag Nistelrode

Het is koopzondag in Nistelrode en dat maakt het weekend nog leuker. VAN TILBURG MODE, MARYA SCHOENMODE en JACOBS & JACOBS WOONSFEERMAKERS openen op zondag 23 oktober voor het publiek om de laatste trends op het gebied van mode, meubels, accessoires en schoenen te bekijken.

DE KLEUREN VAN DE HERFST

De trends in kleur die we deze herfst en winter veel zullen zien zijn blauw, rood, mostergeel en paars. Blauwtinten spelen een belangrijke rol deze herfst. Blauw representeert de lucht en staat voor kalmte en vertrouwen. Daarnaast is er de neutrale kleur grijs, een aantal aardetinten en een paar felle kleuren zoals fel rood, mosterdgeel en pittig paars die eruit springen. De kleuren zijn niet alleen een voorspelling voor de mode, deze kleuren zullen ook bij de inrichting en meubels te zien zijn. Een mooi palet aan kleur en je zou kunnen zeggen dat de kleuren van dit jaar iets vrolijker aandoen dan die van vorig jaar.
Tot ziens in het altijd mooie Nisseroi!

JUBILEUM

Schrijfster

Anita van den Boogaart

De mens achter het verhaal

Ik schrijf al sinds ik een pen kon vasthouden. Op mijn tiende begon ik aan een kinderboek. Het kwam nooit af. Maar wie had gedacht dat ik later-als-ik-groot-was échte kinderboeken zou gaan schrijven? Nu, twintig kinderboeken verder besef ik dat schrijven toch echt wel mijn ding is. En dat het niet blijft bij boeken schrijven alleen.

Ik wil gewoon over álles schrijven. En dus ben ik nog iedere dag blij dat ik al zoveel jaar vanuit mijn eigen tekstbureau zoveel diverse teksten voor zoveel opdrachtgevers mag maken.

> ‘Die échte mens achter het verhaal, dat is wat ik probeer te vangen in mijn teksten’

En sinds anderhalf jaar ook voor DeMooiBernheze-Krant. Daar geniet ik van. Want iedereen heeft zijn eigen verhaal, dat vind ik mooi. In het gesprek voorafgaand aan het artikel ga ik op zoek naar de mens achter dat bedrijf of die organisatie. Wat is zijn drive, waar ligt zijn passie, waarom doet hij wat hij doet? Dat stukje eigenheid wil ik graag pakken, tastbaar maken.

Ik wil het kunnen vóelen. Ik kan niet specifiek één artikel benoemen dat vooral is blijven hangen; het zijn alle artikelen bij elkaar. Het is vooral die bezieling in mensen die me zo aanspreekt. Hun enthousiasme, de spirit, die twinkeling in de ogen… dat raakt me, en dat zet ik graag om in woorden.

Die échte mens achter het verhaal, dat is wat ik probeer te vangen in mijn teksten. Dus Bernhezenaren bezoeken en erover schrijven? Graag! Zet de koffie maar vast klaar, ik kom eraan!

DOE MEE EN WIN!

Puzzel

KADOPAKKET T.W.V. € 25,-

Deze prijs wordt aangeboden door:

Bt Didi Beauté Totale
Heeft oog voor uw huid
www.btdidi.nl

Stuur het goede antwoord voor 31 oktober naar: info@demooibernhezekrant.nl.

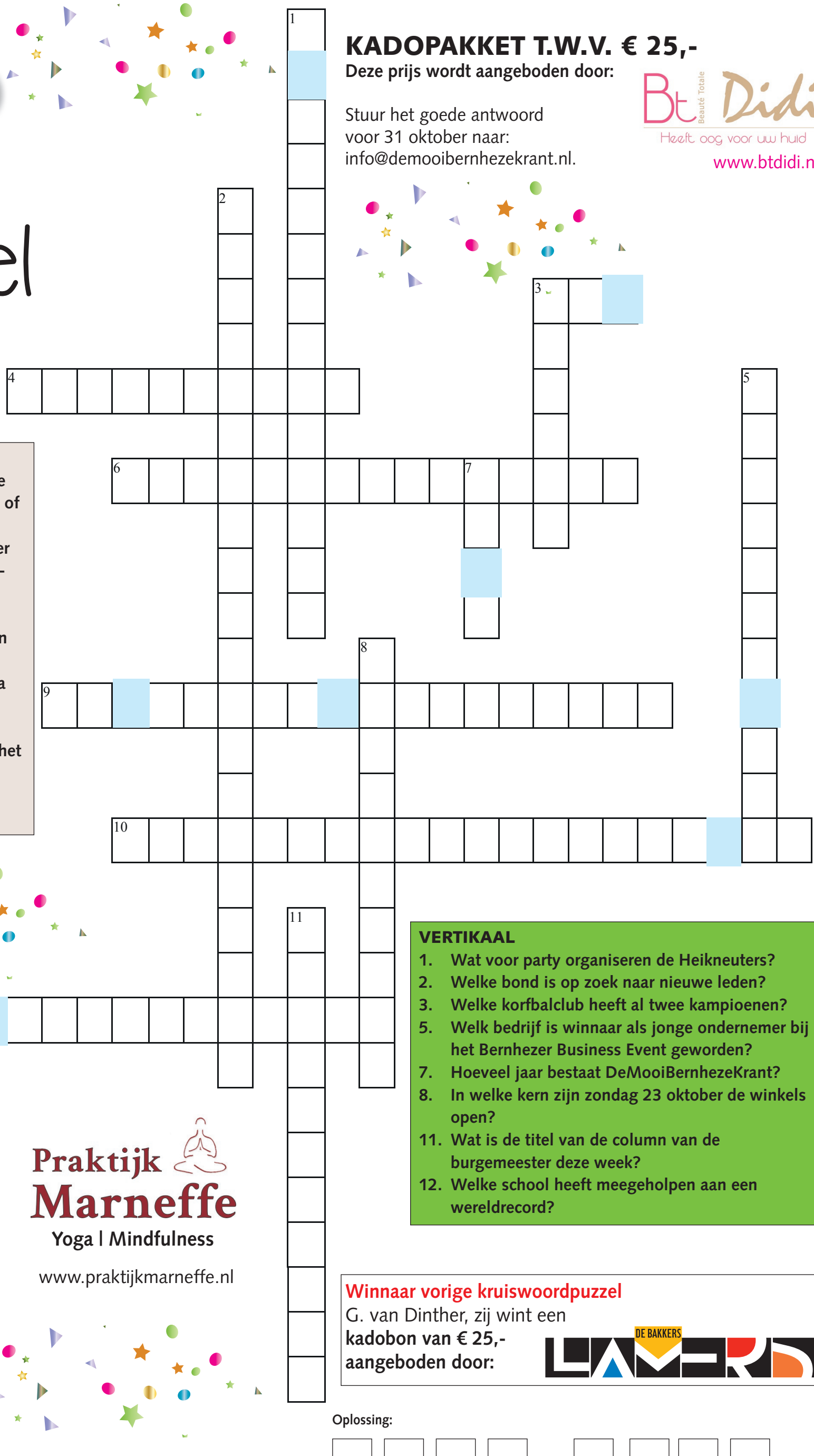

HORIZONTAAL

3. Voor welk goed doel kun je 30 oktober gaan wandelen of fietsen?
4. Wat wordt voor de 34e keer georganiseerd in Heeswijk-Dinther?
6. Wie uit Loosbroek mag exposeren op Dutch Design Week?
9. Welke band neemt na bijna 20 jaar afscheid?
10. Welk bedrijf is Bernheze ondernemer geworden bij het Bernhezer Business Event?
12. Hoe heet de column van Annelies?

VERTIKAAL

1. Wat voor party organiseren de Heikneuters?
2. Welke bond is op zoek naar nieuwe leden?
3. Welke korfbalclub heeft al twee kampioenen?
5. Welk bedrijf is winnaar als jonge ondernemer bij het Bernhezer Business Event geworden?
7. Hoeveel jaar bestaat DeMooiBernhezeKrant?
8. In welke kern zijn zondag 23 oktober de winkels open?
11. Wat is de titel van de column van de burgemeester deze week?
12. Welke school heeft meegeholpen aan een wereldrecord?

Praktijk Marneffe
Yoga | Mindfulness
www.praktijkmarneffe.nl

Winnaar vorige kruiswoordpuzzel
G. van Dinther, zij wint een **kadobon van € 25,- aangeboden door:** DE BAKKERS LAMERS

Oplossing:

Familieschatten & schilderijencollage

De fotografen van DeMooiBernhezeKrant, Marcel van der Steen en Ad Ploegmakers, voorzagen de opgetekende verhalen van passende beelden.

NISTELRODE - Bij de bewoners van Laarstede zijn heel veel herinneringen die zij koesteren. Persoonlijke en dierbare voorwerpen worden bewaard, als getuigen van een leven dat bestond uit drukke en vrolijke dagen en uit pijnlijke, maar waardevolle herinneringen. Om die herinneringen levendig te houden en te delen, organiseerde Verzorgingshuis Laarstede 'familieschatten'. Bij familieschatten vertelden de bewoners hun levensverhalen aan de hand van persoonlijke, dierbare voorwerpen.

Mevrouw Van Grunsven-van Heerebeek in Laarstede, Nistelrode

Mijn enige tastbare herinnering uit 't ouderlijk huis'

Mevrouw Van Grunsven-van Heerebeek is geboren in 1931 in Best. Het gezin telde twee kinderen waaronder een jongere broer. Twee jaar oud was ze toen ze op de foto werd gezet, in een tijd dat men enkel zwart/wit fotografie kende. De fotograaf heeft kleur aangebracht en wat een mooi portretje is het geworden.

Als volwassene ging ze naar Heesch als echtgenote van Piet van Grunsven. Kinderen kwamen niet. Honden kwamen en gingen, getraind als politiehonden of douane, ingezet in binnen- en buitenland. Een stil bestaan na het overlijden van Piet in 2003, maar in Laarstede een fijne plek gevonden tussen de mensen.

Jong en oud aan het knutselen

WERELD WINKEL van en voor wereldburgers

NISTELRODE - Maandag bestond de Wereldwinkel in Nistelrode 25 jaar. Dat willen ze graag vieren met iedereen. Voor de kinderen was er afgelopen zaterdag een leuke knutselmiddag georganiseerd. Deze knutselmiddag vond plaats in de grote zaal van Laarstede. De bewoners van Laarstede waren er ook bij en konden helpen of samen knutselen. Er mocht een wensboom gemaakt worden of een muziekinstrumentje of allebei. Het was een superleuke middag voor jong en oud.

Foto's: Yvonne Rosenhart. Meer foto's op www.mooibernheze.nl

NISSAN

Innovation that excites

JOS VAN BOXTEL
VOORRAADVOORDEEL

Nissan X-TRAIL

Connect Edition

Van
~~€ 36.504~~

Nu rijklaar voor
€ 32.450*

Nissan QASHQAI

N-Connecta

Van
~~€ 30.598~~

Nu rijklaar voor
€ 26.950*

Nissan JUKE

Dynamic Edition

Van
~~€ 26.500~~

Nu rijklaar voor
€ 22.750*

Nissan PULSAR

Acenta

Van
~~€23.939~~

Nu rijklaar voor
€ 20.950*

Nissan NOTE

Black Editon

Van
~~€ 19.264~~

Nu rijklaar voor
€ 15.550*

Nissan MICRA

Visia Pack

Van
~~€ 14.944~~

Nu rijklaar voor
€ 12.750*

PROFITEER T/M 31 OKTOBER VAN VOORRAADVOORDEEL OP AL ONZE MODELLEN! KOM LANGS VOOR EEN PROEFRIT.

Jos van Boxtel Groep

Autobedrijf Jos van Boxtel
Afrikalaan 16
5232 BD **'s-Hertogenbosch**
Tel: (073) 642 58 40

Autobedrijf Jos van Boxtel Oss
Longobardenweg 21
5342 PL **Oss**
Tel: (0412) 643 355

www.josvanboxtel.nl

*Consumentenadviesprijzen zijn op basis van de meest recente prijslijst incl. btw, bpm en eventuele toepasbare kortingen, kosten rijklaar maken en metallic lak. Actie geldig t/m 31-10-2016 op voorraadauto's en zolang de voorraad strekt. Niet geldig voor fleet- en leaseorders, niet inwisselbaar tegen contanten en niet geldig in combinatie met andere acties. Informeer naar de voorwaarden bij een van onze verkoopadviseurs. Afbeeldingen kunnen afwijken van standaard specificaties. Wijzigingen en drukfouten voorbehouden. © 09-16
Overeenkomstig 715/2007 EG. Min./max. verbruik Nissan-gamma gecombineerd: 4,1 - 7,4 l/100 km, resp. 24,2 - 13,5 km/ltr. CO2 -uitstoot variërend van 0 tot 169 gr/km.

Harmonie Sint Servaes speelde samen met Sint Cecilia

HEESWIJK-DINTHER - **Tussen de koninklijke harmonie Sint Cecilia uit Schijndel en Harmonie Sint Servaes uit Heeswijk-Dinther vond op zaterdag 15 oktober een uitwisselingsconcert plaats. In een goed gevulde zaal van 't Spectrum in Schijndel speelden beide orkesten een voorbereidingsconcert op een concertwedstrijd in november.**

Iets na 19.30 uur was de beurt aan de thuisspelende vereniging om het concert te openen. Met het inspeelnummer St. Thomas Choral werd afgetrapt, waarna het pittig Guernica van Jan Hadermann werd gepresenteerd. Als derde werd Symphonic Dances gespeeld, waarbij vijf verschillende stijlen ons door de wereldse dansvariaties namen.

In het tweede deel speelde de Heeswijk-Dintherse harmonie onder leiding van dirigent Adri Verhoeven. Bijzonder was het dat Adri ook de dirigent van de Schijndelse vereniging is, zodat hij deze avond twee keer op de toppen van zijn kunnen mocht presteren. Dat ging hem heel goed af. Sint Servaes opende met This majestic land van Hoppé, waarna het stevige Nostradamus van Otto M. Schwartz werd uitgevoerd. In het tweede deel luchtiger muziek met Don't let me be misunderstood, waarna met een Klezmer Karnival van Sparke feestelijk werd afgesloten.
Een nuttige concertavond voor beide verenigingen, waarbij op een aantal onderdelen ook zeker al het hoge niveau hoorbaar was. Het publiek genoot zichtbaar en hoorbaar van de mooie orkestmuziek. Er was overigens na afloop nog voldoende om aan te werken de komende weken, voordat beide verenigingen voor de prijzen gaan.

Koor Amicanto zong in Perron 3

ROSMALEN/HEESWIJK-DINTHER - **Tijdens een goed bezocht festival heeft Amicanto zaterdag 8 oktober - samen met zes andere koren - in Rosmalen bij Perron 3 gezongen. Het thema van dit festival was 'Koren op de Rosmolen' en wordt jaarlijks georganiseerd door het Rosmalens mannenkoor.**

Er waren optredens in de theaterzaal, de filmzaal en de foyer. De aftrap was in de foyer, waar alle zes de koren het lied Sing sing sing, geschreven in 1936 door Louis Prima, zongen. Amicanto begon in de foyer met enkele mooie liedjes, zoals Something inside so strong (Labi Siffre) en Slow down (Douwe Bob), evenals Rumour has it, van Adele. Er was een ontspannen sfeer en menigeen genoot van de afwisselende muziek van de diverse koren. Amicanto, onder leiding van dirigent Ludwig Atteveld en pianiste Coby Wagemans, heeft deze avond drie keer opgetreden in de verschillende locaties.
Tussendoor was er gelegenheid om te genieten van de liedjes van de andere koren. We kijken terug op een zeer geslaagde avond.

Malletband Aurora stelt zich op de proef

HEESCH – **De malletband van muziekvereniging Aurora verzorgt op zaterdagavond 22 oktober een try out-concert. De mannen en vrouwen van de Heesche slagwerkgroep zijn in voorbereiding op hun optreden tijdens een groots slagwerkevenement in het Belgische Achel op 6 november.**

Anders dan bij de reguliere repetities op maandagavond, kunnen de muzikanten van de malletband op deze manier extra podiumervaring opdoen. Tijdens het try out-concert worden diverse muziekstukken voor de eerste keer ten gehore gebracht. Het meest bijzondere muziekstuk deze avond is Trip to Cornwall. Een divers slagwerkstuk, met een prachtige solopartij voor euphonium. De solo wordt gespeeld wordt door Adri van der Heijden, ook lid van Aurora. Je bent van harte uitgenodigd om te komen kijken en – vooral - luisteren.

Foto: Ad Ploegmakers

Het concert vindt plaats op zaterdagavond 22 oktober en begint om 19.30 uur in het verenigingsgebouw van Aurora aan 't Dorp 138. De toegang is gratis! We verwelkomen je graag onder het genot van een kopje koffie.

BADKAMER & SANITAIR

MAGAZIJN

LEEG

VERKOOP

5000+ ARTIKELEN!

ALLES MOET WEG!

KORTINGEN TOT 80%

ALLEEN DEZE WEEK

DO - VR - ZA

20 - 21 - 22

OKTOBER

DIRECT MEENEMEN

08:30 TOT 17:00

CANADABAAN 18A IN NISTELRODE

GEBERIT

Sphinx

GROHE

Villeroy & Boch 1748

ZORGMARKT, Nu en Later voor u:

Samen Sterk
voor welzijn en zorg in HDL

Zaterdag 5 november 14.00–17.00 uur,
Gymnasium Bernrode, Heeswijk-Dinther
Langer zelfstandig wonen, veilig en vertrouwd.

Met Zorgcafé onder leiding van Annemieke van der Aa:
Langer zelfstandig wonen, veilig en vertrouwd:
Wie of wat kan ons op welke manier hierbij helpen?

Voor: De ouder wordende generatie, die langer thuis wil wonen én de zorgende generatie, die wel wil dat dit veilig en vertrouwd kan.

Ons doel: Het zoeken naar hulpmiddelen voor ouderen om langer, maar wel veilig en vertrouwd, thuis te kunnen blijven wonen. En deze vervolgens op een passende manier aanbieden aan de langer thuiswonenden én hun naasten.
Na een aantal bijeenkomsten van enkele enthousiastelingen is dit uitgegroeid tot de vereniging i.o.: Samen Sterk voor welzijn en zorg in HDL.

Achtergrond: Langer zelfstandig wonen wordt niet alleen opgelegd door de overheid en gemeenten, dit is ook iets wat men zelf graag wil. Maar de naasten, vaak kinderen, willen wel dat dit veilig en vertrouwd kan. Omdat menselijke hulp niet altijd aanwezig kan zijn, is het gebruikmaken van steeds betere en gebruiksvriendelijkere hulpmiddelen en zorg aan huis een voor de hand liggende optie.

Maar dan: Hoe komen wij aan die specifieke hulp, die al dan niet vergezeld gaat met het toepassen van moderne technieken? En hoe komt die hulp bij ons in huis? Hoe ingewikkeld en betrouwbaar is dat allemaal? Wie kan dat voor ons regelen? Wat gaat dat wel niet kosten?

Allerlei vragen die direct bij je opkomen waarschijnlijk.
Door deze ontwikkelingen en vragen zijn we op het idee gekomen een 'Zorgmarkt' te organiseren met als doel, je op een laagdrempelige en klantvriendelijke manier in contact te brengen met allerlei zorgaanbieders.

ZORGMARKT 'Nu en later':
Daar waar we je als thuiswonende oudere en vooral ook je kinderen of mantelzorgers, de kans bieden geheel vrijblijvend met diverse zorgaanbieders uit de regio in aanraking te komen!
Er worden drie 'Zorgpleinen' ingericht op deze zorgmarkt rond de passende thema's:

Technologie:
- Beveiliging
- Domotica
- Gemak/comfort in en om huis
- Enzovoorts

Welzijn:
- Dagbesteding
- Vervoerservice
- Opfriscursus autorijden
- Enzovoorts

Gezondheid:
- Hulpmiddelen
- Ergotherapeut/pedicure aan huis
- Thuiszorg
- Enzovoorts

Wij nodigen je dan ook van harte uit om een kijkje te komen nemen en vooral zelf te ervaren wat er allemaal mogelijk is en op welke manier dat jouw leven kan veraangenamen.

Zorgcafé
Aansluitend aan de officiële opening én later in de middag zal er een 'Zorgcafé' plaatsvinden. Hier zullen de huidige en toekomstige (on)mogelijkheden bediscussieerd worden door een aantal spraakmakende dorpsgenoten. Onder de bezielende leiding van Annemieke van der Aa zal je zien dat deze markt ook voor jou niet te vroeg komt!

Met drie zorgpleinen: Technologie Welzijn Gezondheid

We ontmoeten je graag op deze eerste zorgmarkt in HDL!
Details:
Datum Zorgmarkt:
zaterdag 5 november
Locatie: Gymnasium Bernrode
Open: van 14.00 tot 17.00 uur
Toegang (gratis) en parkeren: aan de Zijlstraat, volg de bewegwijzering
Officiële opening: 14.30 uur
Zorgcafé: ca. 14.45 en 16.00 uur
Voor vragen of deelname: SamenSterkHDL@Gmail.com.

Namens vereniging i.o. Samen Sterk voor welzijn en zorg in HDL,
Annie van der Ven, Harrie Geboers en Yolanda Verstegen (dagelijks bestuur),
Marijke van Roosmalen, John van Krieken en Peter Hendriks (werkgroep domotica).

Raad & Daad inloopspreekuur

BERNHEZE - **Elke donderdagavond van 19.30 tot 21.00 uur houden de Bernhezer Schuldhulpmaatjes hun Raad & daad inloopspreekuur in CC De Pas, Misse 4b, Heesch In kantoor ONS welzijn.**

SchuldHulpMaatje is een landelijke vrijwilligersorganisatie die mensen wil helpen met (dreigende) financiële problemen. Eén op de vijf Nederlanders worstelt daarmee. Blijf daarom niet langer rondlopen met je probleem.

WAT JE NODIG HEBT BIJ SCHULD IS GOEDE HULP

Als je schulden hebt, helpt het niet altijd als iemand je geld geeft. Wat je dan nodig hebt is goede hulp. Bij SchuldHulpMaatje Bernheze, kan iedereen met geldproblemen aankloppen voor gratis hulp/advies van een deskundige en betrouwbare vrijwilliger. Heb je vragen over geld of schulden? Kom dan naar het inloopspreekuur in Bernheze.

Meer over SchuldHulpMaatje en omgaan met geld vind je hier:
www.eerstehulpbijschulden.nl.

DE NR.1 IN WINTERSPORT!

Salomon Quest Access X80
Heren skischoen met stabiliteit, warmte en comfort
~~279,95~~ 199,-

99,95
Salomon Xview Photochromatic goggle
Meekleurende lens, 100% UV-bescherming

Fischer Progressor Speed
Performance ski heren
~~649,95~~ 299,-

99,99
Protest Gib
Junior winterjas met sneeuwvanger, waterafstotend

DE WIT SCHIJNDEL KAMPEREN • TUIN • SPORT
DEWITSCHIJNDEL.NL
GRATIS KINDERLAND WIFI LAADPUNT LDN 156 WELKOM
Rooiseweg 22 • Schijndel • T (073) 5492356 • Ma. t/m do. 09.30 - 18.00 uur • Vr. 09.30 - 21.00 uur • Za. 09.30 - 17.00 uur
Prijswijzigingen en drukfouten onder voorbehoud

buddyhulp
samen sterk

Voor Oss, Heesch, Nistelrode en omstreken zijn wij op zoek naar

Vrijwillige Buddy's

De Stichting Buddyhulp is een groeiende organisatie die in vele wijken en dorpen in de regio Noord-oost-Brabant actief is. Wij richten ons op het welbevinden van die mensen, die wel wat extra aandacht kunnen gebruiken. Onze vrijwillige buddy's zijn er voor:

- **mensen met een ernstige, chronische en/of levensbedreigende ziekte;**
- **mensen met een psychiatrische aandoening (niet in een psychose);**
- **ex-gedetineerden;**
- **ex-verslaafden;**
- **thuiswonende mensen die eenzaam zijn.**

Samen sterk, daar staan we voor!
Maatjes (cliënten) behoren tot één van de hiernaast genoemde groepen. Zonder doorverwijzing kunnen zij zich aanmelden. Buddy's bieden een luisterend oor, begeleiden mensen bij een wandeling, een bezoek aan de supermarkt of bioscoop, en geven praktische en emotionele steun bijvoorbeeld bij een ziekte- of herstelproces. Zij doorbreken met hun maatje (cliënt) het isolement en spannen zich in om het sociale netwerk uit te breiden. De buddy's krijgen daar veel voor terug: leuke contacten, intensieve ervaringen, training, een flinke brok energie én bovenal voldoening.

Voor Oss, Heesch, Nistelrode en omstreken zijn wij per direct op zoek naar vrijwillige buddy's!

Een buddy is 2 uur per week of 4 uur per 2 weken beschikbaar voor bezoek aan een cliënt. Indien de cliënt mobiel is, kunnen er ook buitenshuis activiteiten plaatsvinden. Hiertoe wordt maandelijks een kleine onkostenvergoeding beschikbaar gesteld, evenals reiskosten.

Waar nodig en mogelijk werken wij samen met andere vrijwilligersorganisaties op het gebied van zorg en welzijn. De inzet van buddy's is kosteloos. Middelen worden namelijk verkregen uit subsidies, donaties en sponsoring. Samen sterk, daar staan we voor!

Meer informatie of opgeven?
Wil je met ons eens oriënterend in gesprek? Heel fijn! Kijk dan op onze website www.buddyhulp.nl of neem contact op met Annet Braaksma via info@buddyhulp.nl of 06 27068744. Reageren kan ook per post; Stichting Buddyhulp, t.a.v. Annet Braaksma, Postbus 5012, 5202 GA 's-Hertogenbosch.

Kijk voor meer informatie op www.buddyhulp.nl

Bijzondere discoavond voor mensen met een beperking

BERNHEZE - **Zorgorganisatie Cello en Lunenburg Events & More organiseren op donderdag 20 oktober een discoavond, speciaal voor mensen met een verstandelijke beperking van 18 jaar en ouder.**

Het gaat niet alleen om mensen die door Cello begeleid worden, ook andere mensen met een beperking zijn van harte welkom. Ontmoeting, genieten van de muziek en samen dansen staan deze avond centraal.

De disco begint om 19.00 uur en duurt tot 22.00 uur. Entree is € 5,-, inclusief twee drankjes.

Lunenburg Events & More ligt aan de Dorpsstraat 39 in Loosbroek. Aanmelden is niet nodig.

ONS welzijn organiseert wekelijks een kookclub voor jongvolwassenen

BERNHEZE - **Iedere week op dinsdag van 17.00 tot 19.00 uur wordt er gezamenlijk gekookt en daarna samen gegeten op de locatie van ONS welzijn aan De La Sallestraat 3 in Heesch.**

De kookclub is er voor jongvolwassenen die willen leren koken of nieuwe recepten willen uitproberen. Het biedt ook de mogelijkheid om anderen op een gezellige manier te ontmoeten. In overleg met elkaar bepalen we wat er op het menu komt te staan. We maken een boodschappenlijst en iemand uit de groep zorgt voor de boodschappen. We koken samen en ruimen de boel netjes op. Het recept krijg je iedere week mee naar huis, zodat je het thuis ook nog eens kunt klaarmaken.
De kosten bedragen € 3,50 per keer.

Heb je interesse om mee te komen koken? Gezellig!

Je kunt contact opnemen met:
Denise van Lent: 06-35111828, denise.vanlent@ons-welzijn.nl.
Maaike van Heeswijk: 06-35111846, maaike.vanheeswijk@ons-welzijn.nl.

Hospice De Goudsbloem

Als de zorg voor uw naaste (even) niet meer lukt...

Steeds vaker geven mensen aan, thuis te willen sterven. Hospice de Goudsbloem biedt een waardig (tijdelijk) alternatief voor de thuissituatie.

Mocht u voor uzelf of voor iemand die u dierbaar is meer informatie willen, of wilt u meer weten over vrijwilligerswerk, neem dan contact op.

Hospice De Goudsbloem
Reigerdonk 37 Veghel
0413 - 38 84 65
hospice.degoudsbloem@brabantzorg.eu

Klantenservice BrabantZorg:
088 - 998 55 55

Brabant Zorg

Voor het beste hooradvies!

Gediplomeerde audiciens en audiologen staan in zes winkels in de regio voor u klaar

Van Schijndel Hoortechniek heeft een hooroplossing voor ieder oor

Staat het volume van de tv steeds vaker op de hoogste stand? Of kunt u gesprekken op feestjes soms niet volgen? Hoorproblemen zijn vervelend en kunnen uw sociale leven flink belemmeren. Dat snappen we bij Van Schijndel Hoortechniek in Heesch als geen ander. Daarom hoeft u bij onze vaste audiciens Mariska de Lepper en Lenneke Mulder maar één keer uw verhaal te doen. Zij luisteren naar uw wensen en geven u een eerlijk en professioneel advies en zijn bovendien alle dagen aanwezig.

Lenneke Mulder

Een hoorhulpmiddel is als een fiets
Voor iedereen een middel om van A naar B te komen. Maar iemand die op de fiets boodschappen wil doen, heeft waarschijnlijk liever een omafiets dan een mountainbike. Zo is er ook voor ieder hoorprobleem een passende oplossing. Bij Van Schijndel Hoortechniek luisteren gediplomeerde audiciens en audiologen naar wat u wilt horen.

Twijfelt u of u alles nog wel goed hoort?
Of u ons nu belt, mailt of gewoon even binnenloopt in onze winkel: u kunt binnen één werkdag terecht voor een complete hoortest. “Die gaat veel verder dan alleen een piepjestest. We kijken bijvoorbeeld ook naar de werking van het slakkenhuis en we maken een filmpje van uw trommelvliezen”, legt Mariska uit. “Na de test en een intakegesprek, informeren we u over de mogelijkheden. En als het nodig blijkt te zijn, gaan we op zoek naar het perfecte hoorhulpmiddel. Natuurlijk mag u dat eerst uitgebreid zelf ervaren.”

Soms wilt u bepaalde geluiden juist níet horen
Behalve hulpmiddelen om beter te horen, heeft Van Schijndel ook tal van preventiemiddelen in huis. Lenneke “Wilt u uw gehoor beschermen tegen veel decibellen, maar nog wel van de muziek genieten? Het geruis van de wind buitensluiten als u met de motor over de snelweg rijdt, maar wel een ambulance horen aankomen? Uw werk in de bouw kunnen doen, zonder gehoorbeschadiging op te lopen? Wij bekijken samen met u welke gehoorbescherming het meest geschikt is voor uw situatie.”

Veel keus in hoorhulpmiddelen
Hoorhulpmiddelen zijn er in alle soorten en maten en in elke prijsklasse. Er zijn bovendien steeds meer onzichtbare oplossingen. Wist u dat er zelfs gehoorapparaten zijn die u via een app op uw smartphone kunt bedienen? Onze gecertificeerde audiciens Mariska en Lenneke zijn op de hoogte van de nieuwste ontwikkelingen op hoorgebied. “Doordat we een klein bedrijf zijn, hebben we de mogelijkheid om out-of-the-box te denken en vindt de klant bij ons meer geavanceerde hooroplossingen dan bij grotere ketens.”

Mariska de Lepper

Budgetvriendelijke hooroplossingen
Vanaf een gehoorverlies van 35 decibel vergoedt de basiszorgverzekering 75% van geselecteerde hoortoestellen. Als u een aanvullende verzekering heeft, wordt vaak zelfs 100% vergoed. “De vergoede toestellen vindt u uiteraard in ons assortiment”, vertelt Mariska. “Maar ook daarbuiten bieden we de meeste keus in budgetvriendelijke hooroplossingen. Dat kan een hoortoestel zijn, maar bijvoorbeeld ook een versterker voor uw tv of telefoon. Samen kijken we naar de mogelijkheden en de oplossing die het beste bij u past.”

Wilt u meer informatie of een afspraak maken voor een uitgebreide en professionele hoortest?
Bel dan naar onze winkel via 0412-475959. Of kom langs op ‘t Dorp 29 in Heesch.
We helpen u graag, ook bij u thuis!

VAN SCHIJNDEL
HOORTECHNIEK

www.vanschijndelhoortechniek.nl
‘t Dorp 29 Heesch T 0412 475 959

voetbal

Weer geen thuisoverwinning voor Vrouwen Prinses Irene

NISTELRODE - Na de eerste driepunter op vreemde bodem van vorige week, hoopte Prinses Irene dit een vervolg te kunnen geven in de thuiswedstrijd tegen Eindhoven. Het werd een 1-2 nederlaag tegen een uitstekende tegenstander, dat mag ook worden gezegd. Sharron van Os scoorde voor de Oranjes.

Vorstenbossche Boys JO17-1 in het nieuw gestoken

VORSTENBOSCH - **Machinaal Timmerbedrijf Van Heertum heeft zaterdag 15 oktober de JO17-1 in mooie nieuwe shirtjes gestoken. Sinds 2002 hebben Christo en Edward van Heertum het familiebedrijf officieel overgenomen van hun vader Christ. Het bedrijf is gespecialiseerd in het produceren van houten kozijnen, ramen en deuren en levert zowel aan bedrijven als aan particulieren.**

Al jaren is Machinaal Timmerbedrijf Van Heertum als sponsor betrokken bij de club. Ze hebben sinds 2002 een reclamebord langs het veld staan en sinds 2007 sponsoren ze shirtjes voor een team waar een van de zonen (Joey, Luuk, Wessel en Stef) in voetbalt. De jongens werden groter en de shirtjes te klein. Dit was een reden voor de familie van Heertum voor de nieuwe shirtjes. Je kunt dus wel zeggen dat Machinaal Timmerbedrijf van Heertum ook echt betrokken is bij de club Vorstenbossche Boys.

Christo, Edward en Rianne, namens de JO17-1 en het jeugdbestuur hartelijk bedankt voor het sponseren van de shirts.

voetbal

HVCH wacht nog altijd op eerste thuisoverwinning

HEESCH - **H.V.C.H. is er ook tegen MOC'17 niet in geslaagd om de eerste thuiszege van dit seizoen te behalen: 1-1. H.V.C.H.-trainer Harry Blokhuis had het vorige week al druk met puzzelen met de opstelling van zijn team. Nu was dat nog meer het geval, want ook Bram Wonders en Gijs v.d. Voort konden niet meespelen.**

In de eerste helft was het voor de blauw-witten erg zoeken naar het juiste spelpatroon, en de fanatieke inzet van MOC'17 maakte dat alsmaar moeilijker. Het was dan ook geen verrassing dat de mannen uit Bergen op Zoom na een klein half uur spelen op een 0-1 voorsprong kwamen. Rick Willigers kon eenvoudig binnenschieten, hoewel velen dachten aan buitenspel.

Na rust opende H.V.C.H. de jacht op de gelijkmaker, met onder andere een snoeiharde kopbal van Joey Vissers op de paal. Even later was het wel raak, toen Tom Hekerman vanaf 11 meter mocht aanleggen voor een penalty na een handsbal van een MOC'17-verdediger en hard en hoog binnenschoot. Op 5 minuten voor het einde leek H.V.C.H. de winst toch nog te pakken door een misser in de defensie van MOC'17. Bjorn Goossens kon alleen op keeper Daan Mennes af, maar deze bleef winnaar door de bal van zijn schoen te plukken. Een teleurstellend resultaat voor H.V.C.H., dat de komende weken de medische staf aan het werk zet om spelers van de vele blessures te laten herstellen. Komende zondag is H.V.C.H. vrij van wedstrijd en op 30 oktober speelt H.V.C.H. een uitwedstrijd tegen de NEC-amateurs.

korfbal

Korloo tweede helft sterker dan koploper Miko'76

MILL/LOOSBROEK - **Miko'76 was vanaf minuut één zeer overtuigend in het veld. Elke kans op afstand leek er in te gaan. Na de 7-0 kon Korloo iets terugdoen, uit een vrije worp wist Mirte de 7-1 binnen te schieten. Voor de rust wisten beide partijen nog eenmaal tot scoren te komen en de ruststand was 8-2.**

Na de rust was het voor Korloo belangrijk hetzelfde spel te spelen als in de laatste vijf minuten van de eerste helft. Er werd door Miko'76 verdedigend te weinig druk gegeven, waardoor Korloo gemakkelijk aan kon leggen voor het afstandsschot. Na twee doelpunten van Fleur kwam Korloo steeds beter in de wedstrijd.

Er werd korter verdedigd en er werden minder afstandsschoten vrijgegeven, wat al snel zijn vruchten afwierp. Ondertussen werd aanvallend de korf gevonden en knalde Korloo er drie doelpunten achter elkaar in, wat de stand op 9-6 bracht. Het ging in deze fase gelijk op en beide teams wisten met regelmaat weer de korf te vinden. Vervolgens bleef de stand lang hangen op 14-9. In de laatste fase van de wedstrijd konden beide teams nog eenmaal scoren. Eindstand 15-10. Jammer, maar als Korloo de hele wedstrijd had gespeeld met de passie van de tweede helft, hadden ze zeker een puntje kunnen pakken van de koploper.

Voor Korloo scoorden: Mirte van Schaijk 2x, Ilona van den Braak 2x, Eva van de Hurk 2x, Fleur van Zoggel 2x, Femke Verhoeven en Sille van der Wielen1x.

Twee teams Avesteyn in het nieuw gestoken

JO11-4

HEESWIJK-DINTHER - **Avesteyn vaart wel bij zijn sponsoren. Maar liefst twee teams van RKSV Avesteyn kregen afgelopen week nieuwe shirts uitgereikt.**

De spelertjes van JO11-4 (E4) kregen op 15 oktober nieuwe shirts uitgereikt door transportbedrijf van de Pol. Wat waren ze trots. Het A2-team werd ook in het nieuw gestoken. Meindert van der Heijden van Texaco van der Heijden BV en Michel van den Brand van Van den Brand Lijmwerken waren bereid gevonden het team Jongens onder 19-2 te sponsoren. De teams staan er weer prachtig op.

voetbal

Prinses Irene verzaakt het in 1e helft af te maken

ERP/NISTELRODE - **In Erp speelde Prinses Irene met 2-2 gelijk. Over de gehele wedstrijd gezien was dat een terechte uitslag, al was Prinses Irene daar uiteindelijk het meest tevreden mee.**

Foto: T. Bevers

De gelijkmaker viel pas in de 90e minuut uit een vrije trap van Wibe van Rooij. Prinses Irene was in de 1e helft, tegen het veel te hard en gemeen spelend Erp, heer en meester en verzaakte het af te maken na de snelle (4e minuut) 1-0 van Robbert Rovers.
De mooiste kansen werden om zeep geholpen en Erp kreeg er niet een. In de 2e helft een totaal ander spelbeeld. Erp nam het initiatief en de mannen van Van Tilburg Mode & Sport liepen achter de feiten aan. De uitblinkende jongeling Willem den Dekker (18) schoot na een knappe actie de 1-1 binnen in de 50e minuut. De net ingevallen Rob van Rijbroek maakt in de 80e minuut de 2-1 uit een mislukt schot van Luuk v.d. Steen. Erp leek hierna de wedstrijd in de pocket te hebben, totdat in de 90e minuut de ingevallen Wibe van Rooij een vrije trap wegens hands, langs de muur en doelman Van de Akker krulde.

Twee kampioenen Korloo jeugd

LOOSBROEK - **De eerste helft van de veldcompetitie heeft bij de jeugd van Korloo al geresulteerd in twee kampioenen. En wie weet wat er nog volgt…**

Korloo C1 beleefde een mooie veldcompetitie in hun prachtige nieuwe tenues, gesponsord door Van Tilburg Mode & Sport. Zij vierden vorige week hun kampioenschap al na een mooie 4-0 overwinning op Flash.

ZES WEDSTRIJDEN
134 DOELPUNTEN

Ook Korloo F1 heeft het kampioenschap binnengehaald. Dit supersterke team in nieuwe tenues van Van Niftrik Tegelwerken uit Loosbroek, wist in zes wedstrijden maar liefst 134 doelpunten te scoren; een geweldige prestatie!

Korloo feliciteert beide teams en bedankt de sponsoren nogmaals voor de mooie tenues!

Korloo C1

Korloo F1

Al uw sport- en verenigingsnieuws wordt gratis geplaatst.
info@demooibernhezekrant.nl

Hoera, het is herfst!
Dus tijd om uw tuin winterklaar te maken
Het adres voor:
• Tuingereedschap • Kruiwagens
• Bloembollen • Meststoffen
• Kalk
Openingstijden:
maandag t/m vrijdag: 8.00-18.00 uur
zaterdag: 8.00-16.00 uur
van Lieshout dier & tuin
Meerstraat 32
5473 VW Heeswijk-Dinther
0413-291403
info@cvanlieshout.nl
www.cvanlieshout.nl

VOOR EEN SCHONE SCHOORSTEEN
schoorsteenveegbedrijf HENDRIKS
www.hendriksvegers.nl
Kapelstraat 1
Middelrode
T: 073-6129323
ALGEMENE SCHOORSTEENVEGERS PATROONS BOND ASPB
DE WINTER KOMT ERAAN!
LAAT TIJDIG UW SCHOORSTEEN VEGEN al voor €45,-

Bezoek
mooi Bernheze.nl
www.mooibernheze.nl
INFORMEERT, BOEIT EN INTERESSEERT

voetbal

Avesteyn laat zich aftroeven

HEESWIJK-DINTHER - **Avesteyn weet waar het staat in de competitie. De Heeswijk-Dintherse equipe doet mee zonder een hoofdrol op te eisen. De wedstrijd tegen Mariahout was daar een voorbeeld van. Op voorhand was bekend dat Mariahout een behoorlijke ploeg had met voetballend vermogen en ervaring.**

Foto: Ad van Dooren

De eerste helft ging het spel op en neer, zonder dat er echt een bovenliggende partij was. Mariahout speelde zich twee keer behoorlijk vrij, maar stuitte daarbij op keeper Glenn Buermans. Avesteyn was genoodzaakt enige wissels toe te passen; Wesley Verkuijlen en Rens van Vugt werden vervangen door Teun van den Boom en Richard van Houtum. In de tweede helft startte Avesteyn goed en kreeg het enkele kansen. Uit een van de kansen kon uitgerekend Teun van den Boom scoren uit een afgeslagen aanval. Avesteyn leidde met 1-0. Helaas bleek de Heeswijk-Dintherse formatie niet bij machte de wedstrijd over de streep te trekken. Mariahout scoorde twee keer prachtig en kwam daarmee op een onoverbrugbare achterstand. Mariahout speelde de wedstrijd op professionele wijze uit, waardoor Avesteyn met lege handen achterbleef.

voetbal

Heren DOS'80 kopje onder, winst voor dames

HEESCH - **De handbalteams van DOS'80 speelden op zaterdagavond een uitwedstrijd. De dames speelden tegen Roef uit Moergestel en wisten een overtuigende winst te boeken. De heren gingen ten onder tegen West-Brabant Combinatie uit Breda.**

Monique van de Kamp *Foto: Ruud Schobbers*

De dames van DOS'80 kwamen goed uit de startblokken. Er werd meteen een 0-1 voorsprong genomen die langzaam verder werd uitgebouwd. Aanvallend werden er vele kansen gecreëerd, die goed werden afgerond. Bij rust was de voorsprong riant: 9-19. Dat de overwinning op dat moment al binnen was, was in de tweede helft duidelijk zichtbaar. In geen enkel opzicht haalden de dames het niveau van de eerste helft. De dames van Roef herpakten zich, maar konden de opgelopen achterstand niet meer repareren. Aan Heesche zijde was Monique van de Kamp uitblinkster. Zij wist met haar schoten vanaf de hoek de keepster van Roef menigmaal te verschalken. Eindstand: 24-32. De volgende wedstrijd van de dames is op 29 oktober om 19.45 uur in sporthal 't Vijfeiken in Heesch.

Off-day

De Heesche heren hadden last van een off-day, daarnaast missen de heren enkele spelers door blessures. Er lukte maar heel weinig aan de kant van DOS'80. Hun gastheren walsten over de Heeschenaren heen. De verdediging was niet op orde en aanvallend bracht het team van coach Frank Schellekens te weinig om het hun tegenstander lastig te maken. Met rust stond er een nog enigszins acceptabele score op het bord van 15-9, maar de einduitslag sprak boekdelen: 37-17.

voetbal

Solide Heeswijkse zege

NIEUWWOENSEL/HEESWIJK-DINTHER - **Het Heeswijk van trainer Marc v.d. Ven deed wat het moest doen op bezoek bij Nieuw Woensel, winnen en het liefst met een hoge score.**

Dit doel werd middels een 0-5 overwinning gerealiseerd, maar zo makkelijk als de uitslag doet vermoeden, ging het toch niet op sportpark 't Bokt in Eindhoven. Het Heeswijkse spitsenduo Wouter van Dijke (3x) en Bryan van Deursen (2x) nam de volledige productie voor zijn rekening.

Foto: Hans Heesakkers

korfbal

Altior neemt de punten mee uit Bladel

BLADEL/HEESWIJK-DINTHER - **Altior speelde 16 oktober uit tegen Bladella uit Bladel. Op papier een wedstrijd die gewonnen zou moeten worden, maar Altior heeft in de drie voorgaande wedstrijden slechts één punt weten te pakken en Bladella won vorige week verrassend van Corridor.**

De dames van Altior wilden koste wat 't kost de punten deze week wel pakken en na de bekerwinst tegen Stormvogels gingen de meiden vol vertrouwen het veld in. De eerste helft was een moeizame. Scoren bleek lastig, maar verdedigend stond het gelukkig wel goed.

De ruststand was 4-4. In de tweede helft herpakte de ploeg zich snel en liep vlot uit naar 4-10. Bladella deed nog wat terug, maar wist niet dichterbij te komen dan de 8-11 die bij het laatste fluitsignaal op het scorebord stond.

Stormvogels 1 – Altior 1: 8-12 (bekerwedstrijd)
Rosolo 2 – Altior 2: 21-6
Altior 3 – Stormvogels 2: 5-15
SVOC'01 2 – Altior 4: 12-11
Altior 5 – Avanti 2: 8-12
Flash MW1 – Altior MW1: 8-6
Avanti R1 – Altior R1: 1-8
Melderslo A1 – Altior A1: 14-6
Spes B1 – Altior B1: 9-3
Altior B2 – Be Quick B2: 7-5
Altior B3 – Spoordonkse Girls B1 3-12
Celeritas C1 – Altior C1: 1-3
Tovido C1 – Altior C2: 3-5
Be Quick D1 – Altior D1: 2-9
Altior D2 – NDZW D1: 8-1
Altior D3 – BMC D1: 7-1
Be Quick E3 – Altior E1: 5-4
Altior E3 – Alico E1: 1-4
Flamingo's F1 – Altior F1: 2-18
De Korfrakkers F1 – Altior F2: 13-6

korfbal

Korfbalsters doen wat ze moeten doen

NISTELRODE - **Prinses Irene speelde zondagmiddag een heel belangrijke wedstrijd tegen Olympia/Dos. Beide ploegen zijn gepromoveerd naar de Topklasse en strijden tegen degradatie.**

Het was de laatste wedstrijd van de eerste helft van de veldcompetitie en er werd met 18-11 gewonnen. In de Topklasse degraderen de onderste twee ploegen. Bij gelijke stand telt het onderlinge resultaat. Zou de huidige stand de eindstand zijn, dan handhaaft Prinses Irene zich, omdat ze gewonnen hebben van Stormvogels.

Avesteyn JO9-3 krijgt nieuwe shirts

HEESWIJK-DINTHER - **De mannen van Avesteyn JO9-3 (F3) kregen op zaterdag 8 oktober nieuwe shirts uitgereikt. Maar liefst twee sponsoren waren bereid deze kanjers in het nieuw te steken.**

Dennis van Zutphen van Van Zutphen Electro en Maikel van Schayk van Administratiekantoor Van Schayk hadden zich hiervoor aangeboden. Het team stond er prachtig op. De spelers reikten zelf de bloemen uit aan beide sponsoren. Daarna lieten zij zich graag vereeuwigen, er werden mooie plaatjes geschoten. Het bestuur van Avesteyn sprak zijn waardering en dank uit voor dit initiatief. De spelers beloofden de shirts met trots te dragen. En zo is er weer een Heeswijk-Dinthers voetbalteam dat de wedstrijden in de opvallende oranje shirts speelt, een mooi gezicht!

Vorstenbossche Boys JO11-2 in het nieuw gestoken

VORSTENBOSCH - **Bart Dominicus Timmerwerken & Michel Dominicus Bouwservice hebben zaterdag 15 oktober de JO11-2 in het nieuw gestoken. Vader Bart en zoon Michel Dominicus wilden met alle plezier de JO11-2 in nieuwe shirts steken. In dit team speelt Tijn Dominicus, de zoon van Michel en kleinzoon van Bart. Beide heren zijn echte vakmensen op het gebied van bouw en timmerwerken.**

Bart en Michel zijn al jaren met succes actief voor de Vorstenbossche Boys. Bart als leider van verschillende mannelijke senioren teams en sinds twee jaar leider van Dames 1.

Michel heeft bijna alle teams doorlopen in zijn jeugd en ook bijna alle teams bij de senioren en speelt nu iedere zondag zijn wedstrijdjes in het derde. Toen Tijn is gaan voetballen, is Michel trainer van het team van Tijn geworden en dat is hij nog steeds. Echte clubmensen dus.

Bart, Annie, Michel en Marianka, namens de JO11-2 en het jeugdbestuur hartelijk bedankt voor het sponseren van de shirts. De shirts zullen de komende jaren met trots gedragen worden door de jongens.

Afscheid Anja Bekkers van Mixed Hockeyclub HDL

HEESWIJK-DINTHER - **Tijdens de algemene ledenvergadering (ALV) van Mixed Hockeyclub HDL op 12 oktober heeft Anja Bekkers afscheid genomen als secretaris. Anja heeft gedurende vijf jaar zowel het secretariaat, de communicatie als de PR van de club voor haar rekening genomen.**

Tijdens de ALV bedankte voorzitter Camiel Aarts Anja voor haar inzet: "Je hebt vijf jaar lang alles binnen onze club in de gaten gehouden, aangestuurd, begeleid, gesignaleerd en geregeld. Daarnaast heb je je met verve gestort op de verbetering van de communicatie en de PR, waardoor onze club veel meer op de kaart is gezet dan voorheen. Bovendien begreep je als geen ander hoe belangrijk het is om op tijd en op de juiste manier met elkaar binnen en buiten de club te communiceren, zodat dialoog, begrip en verbinding ontstaan."
Voor haar enorme verdiensten voor HDL werd Anja benoemd tot Lid van verdienste van de club. Inmiddels is een opvolgster gevonden voor het secretariaat in de persoon van Nathalie Verstegen, die voor HDL al een jaar het wedstrijdsecretariaat onder haar hoede heeft en die al enige tijd binnen het bestuur meedraait. Voor de communicatie en de PR is de club nog op zoek naar een geschikte vervang(st)er.

basketbal

Overwinning Slamdunk U14 mix

HEESCH – **Slamdunk U14 speelde zaterdag 15 oktober thuis tegen OBC en ging gelijk op in het eerste kwart! Slamdunk'97 10-OBC 9.**
Het tweede kwart bleven we ook aan elkaar gewaagd, na scores van Rafael, Laurens, Mees en Jelle, konden we onze voorsprong uitbreiden naar 28-25. In het derde kwart waren we wat slordig in de verdediging, maar gelukkig bleven Laurens, Rafael, Jelle en Mees op schot, zodat we uitliepen naar 41-32. In het laatste kwart werd er wat feller verdedigd en konden we met scores van Sanjar, Jelle, Tim, Mees en Laurens de eindstand bepalen op 66-45. Super gedaan allemaal!

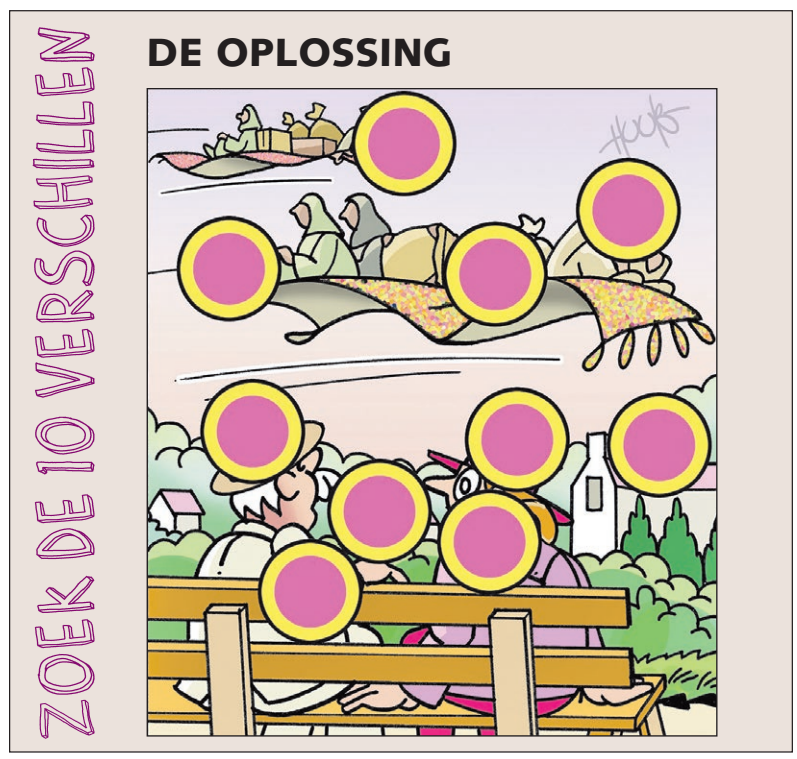

Bedankt!

Alle adverteerders van de afgelopen vijf jaar

Jaar DeMooiBernhezeKrant

HEESCH • HEESWIJK • DINTHER • LOOSBROEK • NISTELRODE • VORSTENBOSCH

EVENEMENTEN

DONDERDAG 20 OKTOBER

Eetpunt HDL
CC Servaes Heeswijk-Dinther

Oud papier
Buitengebied Nistelrode

Informatiepunt Welzijn HDL
CC Servaes Heeswijk-Dinther

Disco voor mensen met een beperking
Lunenburg Events & More
Loosbroek
PAGINA 45

Open Bernhezer Biljartkampioenschap Libre
Royal Events Palace
Heeswijk-Dinther

Openbare repetitieavond Fanfare Aurora
't Dorp 138 Heesch

Liederentafel
De Stuik Vorstenbosch
PAGINA 8

Raad & Daad inloopspreekuur
CC De Pas Heesch
PAGINA 44

Bezinningsavond
Parochie De Goede Herder
Heesch Nistelrode &
Vorstenbosch

Herhalingsles reanimatie + AED
Laar 50 Nistelrode
PAGINA 4

Lezing Frits van der Blom
Kloosterkapel Vorstenbosch
PAGINA 2

VRIJDAG 21 OKTOBER

Afsluiting kerkplein St. Willibrorduskerk
Heeswijk-Dinther

Zieso: Workshop zingen
Huize Heelwijk Heesch

Creatief & Lekker workshop: midi taarten
Den Hof 17 Nistelrode

Open Bernhezer Biljartkampioenschap Libre
Royal Events Palace
Heeswijk-Dinther

Theatercollege: Wim Kieft
CC De Pas Heesch

Publieksavond Sterrenwacht Halley
Halleyweg 1 Heesch
PAGINA 10

VOV Bernheze
Natuurbegraafplaats Schaijk
PAGINA 2

ZATERDAG 22 OKTOBER

Scouting heitje voor een karweitje
Heesch
PAGINA 24

Start kaartverkoop: Zwetsavond
Paperpoint Heeswijk-Dinther
PAGINA 11

Extra collecte voor Filippijnen
Kerken Heeswijk-Dinther
en Loosbroek

Open Bernhezer Biljartkampioenschap Libre
Royal Events Palace
Heeswijk-Dinther

Herfst Bridgedrive
CC Servaes Heeswijk-Dinther

Try-out concert: Malletband Aurora
't Dorp 138 Heesch
PAGINA 41

Vrijwilligersavond parochie Dinther
CC Servaes Heeswijk-Dinther
PAGINA 6

Rattlesnake Shake Jubileumconcert
CC De Pas Heesch

Leon van der Zanden: Supergewoon
CC Nesterlé Nistelrode

ZONDAG 23 OKTOBER

Ridderkamp
Kasteel Heeswijk
Heeswijk-Dinther

Extra collecte voor Filippijnen
Kerken Heeswijk-Dinther en
Loosbroek

Open Bernhezer Biljartkampioenschap Libre
Royal Events Palace
Heeswijk-Dinther

Koopzondag
Centrum Nistelrode
PAGINA 37

Open zondag: Badkamermarkt.nl
Canadabaan 18a Nistelrode

Rocktober
CC De Pas Heesch

Presentatie 3e CD koor St. Barbaragilde
Sint Servatiuskerk
Heeswijk-Dinther
PAGINA 11

Concert: Ratko Delorko
Kasteel Heeswijk
Heeswijk-Dinther

VV Vogelvreugd: Kaarten
CC Servaes Heeswijk-Dinther

MAANDAG 24 OKTOBER

Spreekuur: poppendokter
De Kanz Nistelrode

Film: Kung Fu Panda 3
Filmhuis De Pas Heesch

Open Bernhezer Biljartkampioenschap Libre
Royal Events Palace
Heeswijk-Dinther

DINSDAG 25 OKTOBER

Film: Kung Fu Panda 3
Filmhuis De Pas Heesch

Concert: Licht 1816 - het jaar zonder zomer
Kasteel Heeswijk
Heeswijk-Dinther

Inloopspreekuur Fysio Steins Hoogstraat
Dependance Graafsebaan 38
Heesch

Open Bernhezer Biljartkampioenschap Libre
Royal Events Palace
Heeswijk-Dinther

VV Vogelvreugd: Kienen
CC Servaes Heeswijk-Dinther

WOENSDAG 26 OKTOBER

Film: Bobo
Filmhuis De Pas Heesch

Informatiemiddag ONS welzijn
CC Nesterlé Nistelrode
PAGINA 8

Open Bernhezer Biljartkampioenschap Libre
Royal Events Palace
Heeswijk-Dinther

Herhalingsles reanimatie + AED
Laar 50 Nistelrode
PAGINA 4

DONDERDAG 27 OKTOBER

Koffieochtend
CC Servaes Heeswijk-Dinther
PAGINA 8

Eetpunt HDL
CC Servaes Heeswijk-Dinther

Informatiepunt Welzijn HDL
CC Servaes Heeswijk-Dinther

Vakantiefilm voor de jeugd
CC Nesterlé Nistelrode
PAGINA 17

Open Bernhezer Biljartkampioenschap Libre
Royal Events Palace
Heeswijk-Dinther

Raad & Daad inloopspreekuur
CC De Pas Heesch
PAGINA 44

Filmavond
CC Nesterlé Nistelrode
PAGINA 17

VRIJDAG 28 OKTOBER

Night of the Music 2016
Sporthal De Overbeek
Nistelrode

Themagesprek: Wat is eenzaamheid?
Bibliotheek Heesch
PAGINA 10

Open Bernhezer Biljartkampioenschap Libre
Royal Events Palace
Heeswijk-Dinther

Imeet: Halloween
Raadhuisplein 21
Heeswijk-Dinther

Pubquiz
CC De Pas Heesch

Voor meer informatie over de inhoud en tijden van de evenementen kunt u de agenda op onze website bekijken.
Wilt u uw evenementen op deze pagina geplaatst hebben dan kunt u deze aanmelden via onze website

www.mooibernheze.nl