HEESWIJK • DINTHER • LOOSBROEK
VORSTENBOSCH • HEESCH • NISTELRODE

De MooiBernheze krant

WEKELIJKS GRATIS HUIS-AAN-HUIS

Jaargang 5 • Week 17 • 28 april 2016

Lintjesregen in Bernheze

HEESCH - **DE HEER HANS ALFERINK**
HEESCH - **DE HEER TINY VAN HOORN**
HEESWIJK-DINTHER - **DE HEER BEN VAN DER HEIJDEN**
HEESWIJK-DINTHER - **DE HEER GIJS VAN LIEMPD**
HEESWIJK-DINTHER - **MEVROUW ASTRID RAKHORST-VAN RHIJN**
LOOSBROEK - **DE HEER JOS DE VRIES**
NISTELRODE - **DE HEER RIEN VAN BERKOM**
NISTELRODE - **MEVROUW MIEKE VAN DEN BOOM-SMITS**
NISTELRODE - **MEVROUW ANNIE VAN LOKVEN-VAN ES**
NISTELRODE - **MEVROUW ANJA VAN DER SANDEN-SPIERINGS**

Zie pagina 10 en 11

Voor Bernhezenaren
Door Bernhezenaren

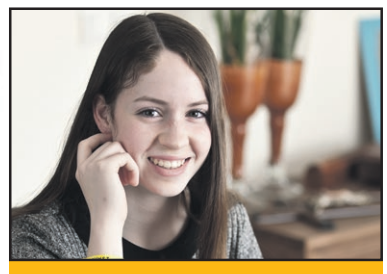

Vera Ruijs
pag. 5

Perry Fest
pag. 9

Grenzeloos Bernheze
pag. 18

Vorstenbosch pakt uit
pag. 39

Krant niet op woensdag ontvangen?
info@DeMooiBernhezeKrant.nl
Tel. 0412-795170

Deco
ZONWERING
Rolluiken • Raambekleding • Overkappingen
Het adres voor een vakkundig advies en montage op maat!
Nieuwstraat 19 • Heesch • 0412 480 490
www.decozonwering.nl

Hallo
JUMBO
Zie pagina 21
Jumbo Wiegmans Heesch
Jumbo Nistelrode

Loosbroekse 'Penning van Verdienste' voor

Annie van Menzel-Nooijen

LOOSBROEK – **Annie van Menzel-Nooijen heeft op zondag 24 april vanuit de leefgemeenschap Loosbroek de 'Penning van Verdienste' in ontvangst mogen nemen vanwege haar grote en vooral veelzijdige verdiensten, met grote aandacht en inzet voor jongeren, ouderen en hulpbehoevenden.**

Annie met haar kleinkinderen *Foto: Jan Gabriëls*

Vanaf 1980 gaat Annie van Menzel - Nooijen mee op vakantie met de zieken, voor De Zonnebloem. Een week om de zieken een zo zorgeloos mogelijke vakantie te bieden. In 2016 gaat ze voor de 22e keer mee. Als in 1983 de korfbalvereniging Korloo wordt opgericht, is zij een van de initiatiefneemsters. Vijftien jaar lang is ze bestuurslid en drie jaar neemt ze trainingen voor haar rekening. Als actief lid is ze nog altijd bezig met schoonmaak- en verzorgende werkzaamheden voor haar club. Als een van de vrijwilligsters van Steunpunt Den Hoek, voorziet ze al tien jaar elke donderdagmiddag degenen die aanschuiven van een maaltijd. Soms met menukaartje en feestelijke aankleding. Tijdens de kindervakantieweek zorgt ze ervoor dat de ouders, overige helpers en de deelnemende kinderen van een natje en droogje worden voorzien. Ze is de contactpersoon van de Donatusstraat voor 'Rondje Loosbroek'. Samen met een buurtgenote zorgt ze voor de sociale contacten in de straat en brengt ze het bijbehorende blad rond. Als voorzitter van Stichting Oranjecomité Loosbroek stond ze 20 jaar mede aan de basis van tal van activiteiten rond Koninginnedag, tegenwoordig Koningsdag, met onder andere de rommelmarkt en de fietstocht. Ook alle activiteiten rondom Sint-Nicolaas horen daarbij. Denk aan het maken van pakken en de intocht van de Sint en zijn gevolg.

ALS LOOSBROEKSE GEMEENSCHAP ZIJN WE HAAR VEEL DANK VERSCHULDIGD

Als Loosbroekse gemeenschap zijn we Annie uitermate veel dank verschuldigd voor deze buitengewone, zorgzame prestatie en de daarvoor in uitzonderlijke mate geleverde tijd.

Namens het comité 'Penning van Verdienste Loosbroek'
Bert Vermeltfoort
Cor Gloudemans
Joop Neijs
Mathieu Bosch

COLOFON
DeMooiBernhezeKrant

Oplage
13.700 stuks
Bezorgdag: woensdag

Bernheze Media
Laar 28
5388 HG Nistelrode
Tel.: 0412- 795170
Mobiel: 06-22222955
info@demooibernhezekrant.nl

Website
www.demooibernhezekrant.nl

Redactie
Rian van Schijndel
Heidi Verwijst
Martha Daams
Matthijs van Lierop

Acquisitie:
Rian van Schijndel
Ingrid van Linder
Lianne Gabriëls

Administratie:
Heidi Verwijst
office@bernhezemedia.com
Wendy van Grunsven

Vormgeving/DTP
Monique Raaijmakers
Buro Tweevoud

Fotografie
Ad Ploegmakers
Michel Roefs
Marcel van der Steen

Advertorial

Aanlevertijden
Kopij/redactie:
maandag tot 12.00 uur.
Familieberichten:
maandag tot 18.00 uur.
Info@demooibernhezekrant.nl
Advertenties:
verkoop@bernhezemedia.com

Bezorgklachten
office@bernhezemedia.com
0412-795170

Aan de inhoud van DeMooi-BernhezeKrant is alle mogelijke zorg besteed. Er kunnen echter geen rechten aan worden ontleend. De uitgever zal geen aansprakelijkheid aanvaarden. Niets uit deze uitgave mag op enigerlei wijze worden verveelvoudigd en/of openbaar worden gemaakt zonder toestemming van Bernheze Media.

PEFC
PEFC/30-31-674

ASPERGE/ ZALMROLLETJES

Voor 10 personen

Boodschappenlijstje

- *15 witte asperges*
- *2 eetlepel citroensap*
- *1 eetlepel geraspte mierikswortel*
- *1 eetlepel mayonaise*
- *10 plakjes gerookte zalm*
- *125 mililiter crème fraîche*

BEREIDING

Snij de harde puntjes van de asperges en kook ze in ruim water met zout in 1-2 min. beetgaar. Spoel de asperges direct af in een vergiet en laat ze goed uitlekken. Roer in een wijde kom het citroensap met de mierikswortel en de mayonaise tot een dressing. Voeg peper en zout naar smaak toe.

Halveer de asperges en schep deze voorzichtig door de dressing en laat ze 10 min. liggen. Spreid een plak zalm uit en leg daarop drie halve asperges. Rol de plak op en maak op die manier 10 zalmrolletjes. Leg de zalmrolletjes op een schaal.
Roer de crème fraîche (zure room) door de overgebleven dressing en breng op smaak met peper en zout en serveer deze als saus los erbij.

Eet Smakelijk

GRILLROOM & PIZZA
FLORYA
't dorp 58a - Heesch - www.florya-heesch.nl (0412) 484074
Thuisbezorgd.nl
Like us on Facebook
ACTIE!
Elke vrijdag pizzadag
Met uitzondering van pizza Calzone en bezorging

Alle gerechten worden luchtdicht geseald. Binnen een straal van 15 km worden deze gegarandeerd warm geleverd.
Pizza € 6,-
facebook.com/floryaheesch

COLUMN
Ton Bens

BON VOYAGE MET BON FROMAGE

De meivakantie staat weer voor de deur en veel mensen gaan op vakantie of, zoals Sophie uit onze winkel in Heesch, stage lopen op de Canarische Eilanden. In Spanje eet je vooral veel tapas en een typisch Spaanse kaas is Manchego. Wij horen heel vaak dat de 'harde' kazen in het buitenland niet zo lekker zijn als in ons land. De oplossing hiervoor is om in onze winkels een lekker stuk kaas uit te kiezen en in te laten sealen, zodat het lekker lang, ook zonder koeling, houdbaar is. Ook ideaal om mee te nemen in het vliegtuig naar een verre bestemming en dan toch het 'thuisgevoel' te creëren met een stukje kaas van Bon Fromage! Harde kaas heeft een stevige structuur en is niet smeerbaar. Deze kazen zijn wél geschikt om mee te koken, te raspen, te krullen of een heerlijk blokje kaas te serveren.

Blijft u lekker in de buurt, dan kunt u ook lekker in uw eigen tuin of op een terrasje genieten van een wijntje met een kaasplankje. Een lekker kaasplankje bevat een stukje boerenkaas, een stukje blauwader (biologisch), witschimmel en een roodkorst. Een combinatie van kazen dus. Combineer dit met een lekkere dipper en een vijgenbroodje. Een lekker wijntje erbij en dan heeft u ook het vakantiegevoel te pakken! Bij diverse toonaangevende restaurants in deze regio staan wij trouwens ook op de kaart met onze kaasjes en nootjes.

Buitenlandse kaas top drie: uiteraard Frankrijk, Italië en op een derde plaats Zwitserland. Voor kaasmeisje Lisa wordt het nog een zoektocht tijdens haar Amerikaanse trip, vanaf medio juni tot eind augustus, naar een lekker stukje kaas… behalve de Cheddarkaas, die gebruikt wordt voor een grote cheeseburger, is Amerika geen echt kaasland te noemen. Maar met 'say cheese' is wel al een begin gemaakt.

Beide dames zijn gelukkig wel boegbeeld voor onze reclamecampagne tijdens de Nationale Kaasweek van 1 t/m 14 mei, waarbij we ook tal van leuke acties en aanbiedingen hebben, waardoor u ze toch nog vaak terug gaat zien! Laat u verrassen.

Bon Voyage... en een fijne stage
Team Bon Fromage Oss & Heesch
Ton en Elly Bens

Stichting Kloosterkapel Vorstenbosch
culturele educatieve ontmoetingsplaats

Activiteiten tijdens Vorstenbosch pakt uit

Vrijdag 6 mei 2016: Expositie-evenement 'Groeten uit Vorstenbosch' en 'Snoepje van de week!'
Zondag 8 mei 2016: Expositie-evenement 'Groeten uit Vorstenbosch'.
Het is kermisweekend in Vorstenbosch en de Kloosterkapel doet weer volop mee.

Op vrijdagmiddag 6 mei maken we tussen 14.00 en 17.00 uur gefotografeerde ansichtkaarten, met 'Groeten uit Vorstenbosch', een foto die je mee naar huis krijgt om thuis af te drukken!

Een mooi bord met Vorstenbosch als decor, biedt de kans om een mooie ansichtkaart te maken, waarop je jezelf terugziet.

En er zijn drie eetbare kunstwerken: Mondriaancake, een Marilyn Monroetaart en een Mona Lisataart, die in stukjes opgegeten mogen worden. Een moeilijke keuze voor elke binnenkomer!

Op zondag 8 mei kan iedereen - bij droog weer - buiten foto's maken, met als decor 'Groeten uit Vorstenbosch'. Als het regent, kan dat binnen, in de kapel.

Aanmelden of meer informatie: www.kloosterkapelvorstenbosch.nl / info@kloosterkapelvorstenbosch.nl

Eetwinkel
party-service & catering
Slagerij - Poelier Riny van Esch
De ambachtelijke scharrelvleesspecialist

- Limousin rund- en kalfsvlees
- Porc plein air varkensvlees
- Label rouge kipproducten
- Biologisch lamsvlees
- Wild en gevogelte
- Biologisch groente/fruit/zuivel

't Dorp 67 • Heesch • Tel. 0412-454077 / 06-21460573
www.slagerij-poelierrinyvanesch.nl

Karperkoppelwedstrijden 24 uur aan het water

'Ze zijn groot, sterk en het geeft een kick als er eentje aan je lijn zit'

Thomas en Lars *Tekst en foto's: Wendy van Lijssel*

NISTELRODE - **Het komend weekend wordt er door de laatste koppels deelgenomen aan de 24-uurs karperkoppelwedstrijden bij de Nistelrodese vijver De Meuwel aan de Piet Geersdijk. De wedstrijd start op zaterdag 30 april om 14.00 uur en wordt op zondag 1 mei om 14.00 uur afgefloten. De wedstrijd draait niet om het aantal, maar om het totaal aantal kilo's gevangen vis.**

'De adrenaline giert dan door je lichaam'

Jeffrey en Ruben

Sander van den Bosch uit Dinther en Jeroen Spierings uit Vorstenbosch zijn fervent vissers en lid van Vorstenbossche hengelsportvereniging. Verdeeld over drie weekenden organiseren zij, in samenspraak met Nistelrodese hengelsportvereniging, net als verleden jaar, een 24-uurs karperkoppelwedstrijd. De afgelopen weekenden waren er al zeven koppels die hun geluk beproefden. De laatste koppels gooien aankomend weekend hun hengel uit. Alle deelnemers zijn in het bezit van een vereiste en door de gemeente Bernheze verstrekte nachtpas.
Met opgeteld 12,2 kilo schoon aan de haak gingen de 19-jarige Lars van der Velden en 18-jarige Thomas van Zoggel uit Nistelrode verleden jaar met de winst strijken. Ook dit jaar zijn de jonge vissers er weer bij. "Vissen is een hele mooie hobby", vertellen de vrienden. Ze vervolgen: "Wij zijn echte karpervissers. Ze zijn groot en sterk en het geeft een kick als er eentje aan je lijn zit. Dat is altijd onverwachts. De adrenaline giert dan door je lichaam." Omdat het 's nachts rustiger is, bijten karpers dan gemakkelijker. "Onze lijnen gaan door een beetmelder. Als dat het geval is, gaat er een alarm af.
We gaan gewoon naar bed, maar als de pieper gaat, zijn we er in no time uit om de vis uit het water te halen en te drillen. Dat wil zeggen dat we hem moe maken. Als het een mooie karper is, (lees: een grote), dan maken we altijd een foto voor we hem terugzetten", vertellen de heren enthousiast.

Hoewel geduld in deze een vereiste is en een portie geluk, is een goede visuitrusting en weten wat de karper lekker vindt, belangrijk. Lars en Thomas denken intussen te weten welk aas de karper lekker vindt. Of zij ook dit jaar in de prijzen vallen, hangt af van het resultaat van de laatste deelnemende koppels. Het was en is overigens niet aan de vissers om hun vangst te wegen. "De koppels bellen als zij een karper gevangen hebben. Wij wegen ze vervolgens en maken een foto van de vis", laten organisatoren Jeroen en Sander weten.

Zij hebben veel werk gemaakt van het organiseren van deze wedstrijden, maar: "Er nemen koppels deel uit allerlei kernen van Bernheze. We hebben allemaal dezelfde passie. Het is leuk om met elkaar te vissen en we leren elkaar zo ook een beetje kennen." Buiten zonsondergang en zonsopgang is iedereen welkom om te komen kijken.

MOOI VAN HANS MANDERS

Normaal stuur ik mijn tweewekelijkse bijdrage voor DeMooiBernhezeKrant op zondag naar de redactie. Vaak weet ik al enkele dagen daarvoor waar ik het in mijn rubriek 'Mooi van ...' deze keer over zal hebben. De ene keer schrijf ik over dat onderwerp een nieuw gedicht, de andere keer zoek ik een passend gedicht in mijn poëtisch archief.

Deze keer wist ik vooraf absoluut niet waarover ik zou gaan schrijven. Sterker nog, ik dreigde te vergeten dat ik aan de beurt was. Gelukkig kwam er op maandagmorgen een herinneringsmailtje van Heidi.
Ik schrok even, maar twee tellen later wist ik al wat deze keer mijn onderwerp zou zijn.
Dit weekend is mijn meivakantie begonnen. Met mijn gezin en enkele familieleden zijn we een weekendje in de Ardennen geweest. Qua weer leek het daar meer op een weekend in de kerstvakantie, maar dat werd maximaal vergoed doordat we temidden van regen, hagel en sneeuw getuige mochten zijn van een historische Nederlandse sportprestatie.
We waren erbij, toen, achtentwintig jaar na Adrie van der Poel, de mooiste wielerklassieker Luik Bastenaken Luik eindelijk weer eens werd gewonnen door een Nederlander: Wout Poels.

MOOI MAN!

We waren erbij

Het sneeuwde, er viel hagel, koude regen
En tussendoor scheen af en toe de zon
De weergod kende nauwelijks pardon
Voor renners fietsend over Waalse wegen

Ze klommen, daalden, hadden vaak wind tegen
Dus steeds vermoeider werd het peloton
Al koersend richting Luik, het eindstation
Waar 'onze' Woutje sprintte naar de zege

We stonden met een groep op de Redoute
En zagen in de hagel hem passeren
Hij reed alert, we zeiden: "Wout is goed"

Maar dat hij echt in Luik zou triomferen
Had niemand van ons negental vermoed
En bracht ons stuk voor stuk in hoger sferen

Maak het uzelf toch lekker makkelijk
Familiae®
GEZELSCHAP, BEGELEIDING & REGELWERK
Bel (085) 016 04 03
Mail info@familiae.nl
Web www.familiae.nl

In Bernhoven nu ook chemotherapie voor niet-kleincellige longkanker

UDEN - **Sinds april 2016 is het in Bernhoven mogelijk om chemotherapie voor niet-kleincellige longkanker te ontvangen. Dit betekent dat patiënten die deze behandeling krijgen, nu niet meer hoeven te reizen. Voortaan kunnen zij voor deze behandeling terecht in hun vertrouwde ziekenhuis te Uden.**

Er zijn twee varianten van longkanker, kleincellig en niet-kleincellig. Tachtig procent van de mensen met de diagnose longkanker heeft te maken met de niet-kleincellige variant. Deze patiënten kunnen in een aantal gevallen voordeel hebben van een behandeling met chemotherapie.

Chemotherapie voor niet kleincellige longkanker wordt eens per drie weken gegeven. Dit wordt in totaal vier keer herhaald. De behandeltijd van een serie chemotherapie bedraagt in totaal twaalf weken. Patiënten uit de regio Oss-Uden-Veghel kunnen nu in hun eigen ziekenhuis deze behandeling ondergaan.

Chemotherapie voor kleincellige longkanker werd al wel in Bernhoven gegeven. Bernhoven wilde de behandeling al langer uitbreiden voor mensen die de niet-kleincellige tumorvariant hebben. Dat was - met destijds twee ziekenhuislocaties - te kostbaar. Het aantal mensen dat aan deze vorm van longkanker lijdt, was te klein voor twee locaties. Nu Bernhoven één ziekenhuislocatie in Uden heeft, kan deze therapie wel dichter bij huis worden aangeboden.

De vakgroep longgeneeskunde in Bernhoven wordt dit jaar uitgebreid met een zesde longarts. De twee longartsen met het aandachtsgebied longkanker zijn dhr. M. van de Bogart en mw. H. Zegers. Zij worden ondersteund door verpleegkundig casemanagers oncologie.

BEAUTIESBYRACHEL
HAAL HET MOOISTE UIT JEZELF
workshops, bruids- en gelegenheidsmake-up
permanente make-up
PUPA
Heesterseweg 3a 5386 KT Geffen
tel. 06 - 21644798 info@bbyr.nl
www.bbyr.nl

my sistr
HAIR BEAUTY NAILS
megix
- 100% grijsdekking
- 10 minuten inwerktijd
- PPD, fosfaat & recorsenol vrij!
- Argan oil voor betere haarkwaliteit
- Oplichten en inkleuren over geverfd of natuurhaar in 1 behandeling.
- Wellness kleuring met ultieme glans.
- Prachtige koele tinten
Tramstraat 15 - Nistelrode - 06-53333364

Bevolkingsonderzoek borstkanker in Heeswijk-Dinther

HEESWIJK-DINTHER – **Het Bevolkingsonderzoek Zuid start op 12 mei met het bevolkingsonderzoek borstkanker in Heeswijk-Dinther.**

Voor dit onderzoek worden alle vrouwen tussen 50 en 75 jaar elke twee jaar uitgenodigd. Door het onderzoek kan borstkanker in een vroeg stadium ontdekt worden. Dit verhoogt de kans op genezing. Bovendien is vaker een borstsparende operatie mogelijk. Het onderzoekscentrum staat tot medio juni 2016 op het parkeerterrein/marktterrein, Plein1969, nabij de bibliotheek, 5473 CA in Heeswijk-Dinther.
Voor meer informatie kun je kijken op www.bevolkingsonderzoekzuid.nl.

De Coöperatie Welzijn en Zorg i.o

Coöperatie Welzijn en Zorg i.o - Evaluatie en versterking

HEESWIJK-DINTHER-LOOSBROEK – **Opdracht van de Kerncommissie Loosbroek en Actief Burgerschap was een plan te maken voor oprichting van een Coöperatie voor Welzijn en Zorg in HDL, met als doel: 'Ondersteunen en versterken van HDL vrijwilligers en hun op welzijn gerichte activiteiten'.**

Het driekoppige bestuur en de raad van toezicht (Antoon Verhaak en Jan van de Broeken van Actief Burgerschap en Ninge Duyvensz en Joop Neijs van Kerncommissie Loosbroek) hebben het plan geëvalueerd:
Een uitgebreid werkplan is opgesteld; een toelichting is gegeven tijdens de nieuwjaarsreceptie van Actief Burgerschap; met belangstellenden, KBO's, De Zonnebloem en andere belanghebbende organisaties is overlegd; met de gemeente en zorgorganisaties is contact gelegd en overlegd; statuten zijn - bijna - gereed en de coöperatie kan geformaliseerd worden.
Ondertussen zijn vrijwilligers voor een domoticaplan aan het werk en gaat de website binnenkort in de lucht. Met enkele dertigers is gebrainstormd over het plan.

Vrijwilligers
De volgende stap is vrijwilligers en welzijnsactiviteiten in de kernen bij de coöperatie betrekken, verbindingen leggen, ondersteunen en versterken.
Voor versterking van bestuur van de coöperatie is uit elke kern nog een enthousiaste en betrokken vrijwilliger meer dan welkom! Ervaren mensen die weten wat er speelt in hun kern en willen meehelpen de leefbaarheid op peil te houden.

Drie actieve mensen die de coöperatie voor welzijn en zorg op de kaart zetten door verbinding met bestaande activiteiten én het ontwikkelen van nieuwe, zoals voor gezinnen en jongeren. Ook voor opstart, beheer en onderhoud van de website is hulp welkom!

Nieuwsgierig?
Meld je bij Jan van den Broek 06-22407261, Antoon Verhaak a.verhaak@home.nl of Joop Neijs 06-51470169.

Het bestuur:
Yolanda Verstegen
Harrie Geboers
Annie van der Ven

mr. Bernadette Dijk
SCHEIDINGSBEMIDDELING - ALIMENTATIE - ERFRECHT
'Alles wordt goed geregeld, zodat je weer verder kunt'
Heesch
06-39563131
bdijk@mrbd.nl

RADICALLY MINE!

Live een kunstproject voor jeugd tussen 13-18 jaar

NISTELRODE/HEESWIJK-DINTHER – **Een museumbezoek is opwindend, vooral als je er met een opdracht naar toe gaat. Gymnasium Bernrode ging met leerlingen van Kunstklas 4 op bezoek naar het Van Abbemuseum in Eindhoven voor een rondleiding en inspiratie. In het kader van 'Radically Mine! Live' werden leerlingen uitgedaagd om aan de hand van drie – zelf gekozen – kunstwerken een geheel nieuw, eigen werk te maken.**

Vijf scholen, met in totaal ruim 200 leerlingen, uit de regio Oost Brabant deden mee aan de uitdaging van het Van Abbemuseum. Tijdens de lessen op Gymnasium Bernrode werd geschilderd, getekend en met klei geboetseerd. Aan het eind van de opdracht kwamen twee mensen van het museum de kunstwerken beoordelen en werden 100 kunstwerken geselecteerd voor een expositie in het Van Abbemuseum van 15 april t/m 16 mei.

Niet de minsten

Vera Ruijs uit Nistelrode selecteerde als inspiratiebron werken van Marlene Dumas (Genetiese Heimwee), Jan Sluijters (Lezende vrouw) en Pablo Picasso (Femme en vert). Drie kunstenaars die tot de top van de wereld gerekend worden.

Het kleurgebruik van Marlene Dumas, de contourlijnen en de achtergrond van Sluijters en de licht-/schaduwwerking van Picasso inspireerden Vera voor haar werk. Haar 'verhaal', de aanpak en het resultaat leidden tot deelname aan de expositie in het Van Abbemuseum en een plaats in de top 10 van deze expositie. Daarom werd ze uitgenodigd haar werk te presenteren tijdens de Brabantse Kunstbende Finale 2016 op 24 april in de Verkadefabriek in 's-Hertogenbosch.

Brabantse Kunstbende Finale

Noord-Brabant bruist van talent op het gebied van muziek, mode, theater & voorstellingen, film, dans, taal en beeldende kunst. Op 24 april gaf Vera in de Verkadefabriek een presentatie over haar visie op de beroemde schilderijen en de aanpak om tot haar eigen werk te komen. Een professionele jury bepaalde daarbij welke van de 40 talenten, op diverse gebieden van de kunst, mochten deelnemen aan de landelijke finale. Het was een spetterende middag, bruisend van talent en met enthousiaste toeschouwers.

> 'Een spetterende middag, bruisen van talent'

Hoewel Vera al regelmatig thuis schildert, was het maken van een kunstwerk in opdracht en voor een jury van een heel andere orde.
Ze genoot en was trots om in de Verkadefabriek voor een groot publiek haar werk te kunnen tonen. Ze ging niet door naar de landelijke finale voor talentvolle kunstenaars, maar wie weet…

Kunst wordt onderdeel van haar eindexamen en het project was een ervaring om nooit te vergeten.

Vera Ruijs *Tekst: Martha Daams Foto's: Ad Ploegmakers*

ZORG EN HULP

Spoed, als elke seconde telt
Alarmnummer Brandweer, Ambulance en Politie 112
Doven en Slechthorenden spoedeisende hulp 0900-8112
Geen spoed
Brandweer 0412-458888
Politie 0900-8844
Politie doven en slechthorenden 0900-1844
Huisartsenpost 0900-8860

BERNHEZE
Aanzet Algemeen maatschappelijk werk
0413-366986 www.aanzet.nu
THUISZORG PANTEIN
Voor al uw zorgvragen bel 0900 8803 (lokaal tarief)
www.thuiszorgpantein.nl
HEESCH
Huisartsen
Huisartsenpraktijk P.J.A. van der Burgt
Langven 24, tel: 0412-453798
Spoed overdag: 0412-455282
Huisartsenpraktijk De Zwaan en Van Sonsbeek
Schoonstraat 21
Tel: 0412-450802
Spoed overdag: 0412-450802
Huisartspraktijk L. van Cruchten
't Dorp 37, tel: 0412-451355
Spoed overdag: 0412-454945
Mw. N.A.M. Hiemstra
Hoogstraat 1a Tel: 0412-451380
Spoed overdag: 0412-452739
Apotheek
BENU Apotheek Heesch
open ma.-vr. 8.00-17.30 uur
zaterdag 11.00 - 13.00 uur
0412-451971
BrabantZorg
Locatie: Heelwijk en Thuiszorg Heelwijk/Laarstede
Mozartlaan 2, 0412-465500
www.brabantzorg.eu
HEESWIJK-DINTHER
Huisartsen
Huisartsenpraktijk De Vrij-Kesselaer
Irenestraat 45
Tel.: 0413-292350
Spoed overdag: 0413-292730
Huisartsenpraktijk Heilaren
Heilarensestraat 64
Tel.: 0413-292922
Spoed overdag: 0413-293393
Apotheek
Apotheek Heeswijk-Dinther
open ma.-vr. 8.30-18.00 uur
buiten openingstijden voor spoedeisende recepten bij de dienstapotheek gevestigd naast Bernhoven ziekenhuis Uden
Tel.: 0413-381848.
Laverhof
Locaties Cunera, De Bongerd en ondersteuning thuis
Zijlstraat 1, tel.: 0413-298100
NISTELRODE / VORSTENBOSCH
Huisartsen
Huisartsenpraktijk Nistelrode
Tramstraat 13. Tel.: 0412-611250
Spoed overdag: 0412-613298
Apotheek
Apotheek Nistelrode
open ma.-vr. 8.30-17.30 uur
zaterdag 11:00-12:00 uur
buiten openingstijden voor spoedeisende recepten bij de Regioapotheek in het Bernhovenziekenhuis.
Tel.: 0412-614035
BrabantZorg
Locatie: Laarstede en Thuiszorg Heelwijk/Laarstede
Laar 40. Tel.: 0412-407020
www.brabantzorg.eu
Verloskundige Nistelrode-Heesch
Verloskundige praktijk NOVA
Mozartlaan 2 Heesch
0412-646839
spoed: 06-53673167
www.novaverloskundigen.nl
LOOSBROEK
Huisartsen & Apotheek vindt u onder meer in Heeswijk & Nistelrode. De huisartsen uit de regio draaien diensten in Loosbroek.

PAROCHIENIEUWS

71 Jongeren een nacht dakloos voor straatjongeren

Foto's: Lianne Gabriëls

HEESWIJK-DINTHER – **In het kader van het Jaar van Barmhartigheid veranderden jongeren tussen de 12 en 30 jaar uit de parochies Heeswijk-Dinther, St. Oedenrode, Schijndel en Veghel, op 23 april, de Ontmoetingstuin van CC Servaes in Dinther in een krottenwijk. Daarna werd er door diezelfde jongeren in die krotten geslapen. Doel van de actie was de jongeren te laten ervaren hoe het is om geen dak boven je hoofd te hebben en tevens geld op te halen voor steun aan straatjongeren in Bolivia, Kenia en Cambodja.**

De organisatie werkte in dit project samen met Jong Bisdom Den Bosch en het Franciscaans Jongerenwerk. De krottenwijk werd opgebouwd uit karton en plastic en tijdens de koude avond konden zij zich opwarmen bij het kampvuur. In tegenstelling tot de jongeren in de echte krottenwijken, werd er voor deze jongeren een leuk programma samengesteld, met als ingrediënten een kennismakingsspel, een presentatie van Stichting Tear over straatjongeren, een kampvuur met gezelligheid en een dagsluiting met aanbidding.

Liefst 71 jongeren hadden zich voor deze actie aangemeld. Tijdens het avondprogramma werd dit aantal tijdelijk aangevuld met sponsoren en ouders, tijdens de inloop. Ook pastoor Joost Jansen was van de partij, hij sliep niet buiten in een zelfgemaakt onderkomen van plastic of karton, maar wel op een matje.

'SLAPEN IN EEN KROTTENWIJK IN HEESWIJK-DINTHER'

Deze actie voor Stichting Tear (The Evangelical Alliance Relief), met als werkgebied Afrika, Azië en Latijns-Amerika, werd op zondag 24 april afgesloten met een ontbijt, een terugblik en een eucharistieviering.

Dagelijkse eucharistieviering
om 12.15 uur.
Op zondag om 10.30 uur
en vespers om 18.00 uur.

MIJLAND UITVAARTZORG
Tel. 0413 820390
7 dagen per week
24 uur per dag
Sint Jorisplein 1-A, Schijndel
www.mijlanduitvaartzorg.nl
Voor u, naast u, met u

TipMooiBernheze.nl
Meedenken • Meepraten
Meld je nu aan voor het burgerpanel
www.tipmooibernheze.nl

Mijland Uitvaartzorg: Voor u, naast u, met u

SCHIJNDEL - **Op je zevenentwintigste een uitvaartonderneming beginnen... Voor Tom Mijland uit Schijndel wel: "Met mijn bedrijf, Mijland Uitvaartzorg, wil ik meer aandacht geven aan de nieuwe mogelijkheden die er zijn. Een uitvaart en de crematie of begrafenis kunnen tegenwoordig heel persoonlijk worden ingevuld. Daar help ik de nabestaanden bij. Dat mag best meer tijd kosten dan één gesprek waarin alles geregeld moet worden. Ik wil mensen informeren, inspireren en adviseren, dus neem ik de tijd om te kunnen garanderen dat het afscheid helemaal aansluit op de wensen van de overledene en de nabestaanden."**

Tom Mijland

Om er zeker van te zijn dat een afscheid plaatsvindt op de manier die men voor ogen heeft, introduceert Tom de 'Map van Mijland'. Hierover vertelt hij: "Steeds meer mensen denken na over hun uitvaart. In onze 'Map van Mijland' kan worden aangegeven welke wensen er zijn voor bijvoorbeeld opbaring, afscheid, rouwvervoer, rouwdrukwerk, enzovoorts.
Degene die de map invult, houdt de regie over zijn of haar afscheid, dat geeft rust. Voor nabestaanden biedt de 'Map van Mijland' een belangrijk houvast in moeilijke tijden."
Ondanks alle nieuwe mogelijkheden zijn veel uitvaarten nog vrij traditioneel.

'ELK AFSCHEID IS MAATWERK'

Is Mijland Uitvaartzorg daarvoor ook de aangewezen partij? "Natuurlijk! Het is zeker niet zo dat wij alleen maar aparte of creatieve uitvaarten verzorgen.
Een traditionele uitvaart moet ook vlekkeloos verlopen en ook daar zijn wij voor. Juist door onze persoonlijke aanpak en betrokkenheid kunnen wij daaraan toch nog iets toevoegen. Daar gaat het om, want elk afscheid is maatwerk!"

Mijland Uitvaartzorg
Sint Jorisplein 1-A
5481 AS Schijndel
073-8200997
0413-820390
info@mijlanduitvaartzorg.nl
www.mijlanduitvaartzorg.nl

Het Sentiment winnaar Restaurant Week Winter 2016

Violet en Toos kwamen met hun team als winnaar uit de bus *Foto: Jan Gabriëls*

HEESWIJK-DINTHER – **Restaurant Het Sentiment werd eerste van Brabant tijdens de Restaurant Week Winter 2016. Toos Verstraten en Violet van Dooren zijn bijzonder trots op de beoordeling die zij van hun gasten tijdens de Restaurant Week mochten ontvangen: gemiddeld 9,33. Deze beoordeling is een bekroning op hun werk en zij zijn hun bezoekers dankbaar voor dit prachtige cijfer.**

Dining City over Het Sentiment

'Restaurant Het Sentiment is een restaurant dat op alle manieren rust en ontspanning uitstraalt. De inrichting is romantisch chique, gedecoreerd met prachtige bloemen. De afstand tussen de tafels is meer dan voldoende, wat ervoor zorgt dat u intiem kunt dineren.

De keuken is een goede combinatie van de Nederlandse, Franse en mediterraanse keuken. Kies hier uit een 3-, 4- of 5-gangenverrassingsmenu of à la carte. Let op de bijzonder creatieve tussengerechtjes en de uitstekende wijnsuggesties naast de desserts. Het Sentiment heeft een zeer uitgebreide wijnkaart.

De wijnen komen uit verschillende landen, welke erbij worden vermeld. Naast rode en witte wijnen bieden zij ook champagnes en mousserende wijnen.'

Restaurant Het Sentiment straalt op alle manieren rust en ontspanning uit

De toonaangevende online restaurantgids DiningCity organiseert de Nationale Restaurant Week met Nespresso, Uber, Staatsloterij, het Parool en Makro. Via de website kunt u restaurants zoeken op prijsklasse, soort keuken, ligging en sfeer.

Tijdens de Winnaars Editie van de Restaurant Week, van donderdag 28 april tot en met zondag 8 mei, serveert Het Sentiment het winnende 3-gangenmenu voor € 29,50 p.p.

Uitbreiding naar een 4-gangenmenu is mogelijk, u betaalt hiervoor een toeslag van € 7,50.

Het Sentiment RESTAURANT

Voor deze Winnaars Editie kunt u reserveren via www.hetsentiment.nl, 0413-320016 of www.restaurantweek.nl.

De Versdriehoek

Aanbiedingen geldig van 28 april t/m 4 mei

Aan Laar / Tramstraat - Nistelrode

1991 2016 CEELEN GROENTE en FRUIT SPECIAALZAAK

Groente en fruit da's de klok rond genieten

KRIEL AARDAPPELS (geschrapt) 1 kilo € 1.00

SOEPASPERGES 500 gram € 0.98

VERSE SCHARRELEIEREN 10 stuks € 1.50

Hollandse aardbeien een doosje 500 gram vanaf € 1.95. Drie doosjes vanaf € 5.00

Laar 80a • 5388 HK Nistelrode • Tel. 0412-612426
info@ceelengroentefruit.nl

Zachte witte melkbollen 8 + 4 GRATIS

Toendra 2e voor € 1,00 Meergranenbol met pompoenpitten

Mueslikoeken 5 + 1 GRATIS met Spelt uit de Maashorst

Van Mook De Echte Bakker
Laar 66 - 5388 HK Nistelrode - 0412-611277
www.vanmook-echtebakker.nl

AMBACHTELIJKE SLAGERIJ VAN DEN TILLART

Kipcajun 100 gr. € 0,90
Varkensfiletlapjes 100 gr. € 1,05
Zeeuws spek 100 gr. € 1,25
Varkenskophaasjes 100 gr. € 1,30

WWW.SLAGERIJVDTILLART.NL TRAMSTRAAT 17. NISTELRODE KERKSTRAAT 9. VORSTENBOSCH

VOLOP PARKEERGELEGENHEID

Eetcafé de Ketel
Kerkstraat 13 Vorstenbosch - 0413-363239 - bar_de_ketel@hotmail.com

ACTIES tijdens de kermis

WOENSDAG spareribsmenu € 10,-

DONDERDAG 3-gangen menu voor € 19,95 i.p.v. ~~€ 24,95~~ (tegen inlevering van deze bon)

VRIJDAG onbeperkt gekaremeliseerde oerhammetjes eten € 14,95

Gehele kermis afhaalspareribs voor €10,-.

ZATERDAG visgerecht voor € 10,-

ZONDAG 'MOEDERDAG' Verwen je moeder, kom gezellig bij ons eten en wij zorgen voor een heerlijke chocoladefondue na!

Mooi& AAN HET WERK

Zie pagina 38

Revalideren bij Laverhof

Herstelzorg op maat

HEESWIJK-DINTHER/SCHIJNDEL - **Soms ben je ineens aangewezen op hulp. Meneer Van Empel uit Berlicum belandde - na een ongelukkige val in huis, met een gebroken bovenbeen - in het ziekenhuis, waar hij geopereerd moest worden. De operatie verliep goed, maar voor revalidatie is tijd nodig. Meneer Van Empel is 83 en woont nog zelfstandig. Terugkeren naar huis na ontslag uit het ziekenhuis was niet mogelijk. Voor zijn revalidatieproces woont hij nu tijdelijk op de Laverhof-locatie St. Barbara in Schijndel.**

Teammanager revalidatie Ellen en meneer Van Empel werken samen aan herstel *Tekst: Jan van Alphen*

Behalve in Schijndel, biedt Laverhof ook revalidatiezorg op locatie Cunera | De Bongerd in Heeswijk. "In eerste instantie wilde ik daar het liefst heen, omdat dat dichter bij huis is", zegt meneer Van Empel. "Maar er was op dat moment geen plaats en zo kwam ik in Schijndel terecht. Toen er wel een plaatsje vrijkwam in Heeswijk, kon ik er alsnog heen. Maar intussen ken ik hier de mensen en het verplegend personeel. Ik voel me er op mijn gemak."

ZORGINDICATIE

Meneer Van Empel verblijft nu een maand op de revalidatieafdeling van St. Barbara. Revalidatiezorg vindt altijd plaats op basis van een indicatie en wordt vergoed door de zorgverzekering, legt teammanager revalidatie Ellen van der Heijden uit. "Voordat een cliënt bij ons komt, hebben we overleg gehad met het ziekenhuis. Op Laverhof werken we samen met de cliënt aan herstel, om terugkeer naar huis mogelijk te maken."

Soms worden mensen via de huisarts of het ziekenhuis aangemeld voor herstelzorg, omdat het thuis niet voldoende lukt om te herstellen na bijvoorbeeld een val, ziekte of een operatie. Voor herstelzorg is een indicatie nodig via de Wet langdurige zorg.
"Revalidatie beperkt zich niet alleen tot de therapiemomenten, maar gaat eigenlijk de hele dag door", zegt Ellen. "Cliënten zijn in beweging, helpen mee met koffie halen, de tafel dekken of eten koken. Kortom, zij doen zoveel mogelijk de dingen die zij thuis ook doen."

THERAPIE

Gemiddeld verblijven cliënten enkele maanden op de revalidatieafdeling. Ellen: "De zorgverzekering vergoedt revalidatiezorg voor een periode van maximaal een half jaar. Binnen die tijd knappen veel cliënten zodanig op, dat zij weer zelfstandig kunnen wonen. Soms lukt het ook niet, omdat je te maken hebt met complexe gezondheidsproblemen of tussentijdse complicaties. Dan wordt er gezocht naar andere oplossingen, zoals extra thuiszorg of verhuizing naar een zorglocatie. Ook dat gebeurt natuurlijk in nauwe samenspraak met alle betrokkenen."
Meneer Van Empel werkt intussen hard aan zijn herstel. "De eerste weken mocht ik mijn been niet belasten. Het moest de kans krijgen te genezen. Maar ik heb een goede rolstoel, dus ik kan al op en neer over de afdeling. Vorige week ben ik voorzichtig met therapie begonnen." Hij is vastbesloten weer naar huis te gaan. "Ik heb me de afgelopen jaren alleen prima kunnen redden. Dat moet straks ook nog wel een tijdje kunnen lukken."
Voor meer informatie over revalidatie en herstelzorg, kunt u contact opnemen met het cliëntservicebureau van Laverhof bij u in de buurt, bereikbaar van maandag t/m vrijdag tussen 8.30 en 17.00 uur.

Laverhof
leven als thuis

Cliëntservicebureau Schijndel
Telefoon: 073 - 544 33 33
clientservicebureau.schijndel@laverhof.nl

Cliëntservicebureau Heeswijk
Telefoon 0413 - 29 81 13
clientservicebureau.heeswijk@laverhof.nl

Mooi KBO Bernheze

KBO VORSTENBOSCH
Met de quizavond terug in de tijd

Afsluiting rikconcours KBO Vorstenbosch

VORSTENBOSCH - **Tijdens de afsluiting van het rikseizoen afgelopen donderdag, werd bekend dat Ad van der Velden de totaalwinnaar geworden is van de maandelijkse kaartwedstrijden.**

Met meer dan 400 punten kreeg hij de jaarprijs overhandigd. Deze KBO-rikwedstrijden trokken een dusdanig grote belangstelling, dat besloten is om in het komende seizoen tweemaandelijks een rikconcours te organiseren. Dankzij de beschikbaarheid van vrijwilligers kan KBO Vorstenbosch dit realiseren.

KBO Ontspanningsavond Vorstenbosch

VORSTENBOSCH - **De jaarlijks terugkerende quizavond stond deze keer in het teken van het verenigingsjubileum. De avond begon met een speciaal jubileumgebakje. Samen met de koffie, was dat een goede start.**

De ontspanningscommissie kwam met verschillende vragen die betrekking hadden op het 60-jarig bestaan van de KBO in Vorstenbosch. Zo waren er vragen over de historie van de KBO, wereldgebeurtenissen uit het oprichtingsjaar 1956 en foto's van oude Vorstenbossche boerderijen uit diezelfde tijd. Verder kwamen een puzzel en een algemene vragenlijst voorbij. De deelnemers moesten zich daarbij flink inspannen om tot de goede oplossingen te komen.

Tijdens het quizzen werd er gezorgd voor een drankje en de winnaars kregen na afloop natuurlijk een prijsje overhandigd.
Vrijdag 29 april is voor de Vorstenbossche KBO vrijwilligers een bedankavond gepland. Het bestuur verwacht ook dan weer veel gezelligheid.
Op het programma staat een humoristische show over en met Oudhollandse likeuren.

KBO Heesch zoekt bestuursleden

HEESCH - **De KBO is een van de grotere vrijwilligersorganisaties in Heesch met ruim 1200 leden. De organisatie van de KBO wordt gevormd door een algemeen bestuur van zeven personen, dat ondersteund wordt door 'kartrekkers' die de vele activiteiten binnen aangegeven kaders zelfstandig organiseren.**

De bestuursperiode van onze huidige voorzitter loopt ten einde en hij heeft aangegeven zich niet herkiesbaar te stellen, reden waarom we op zoek zijn naar een energieke **voorzitter** (m/v). Onze kandidaat heeft bestuurlijke ervaring met een vrijwilligersorganisatie, is een teamspeler en bruggenbouwer en is in staat verschillende belangen goed af te wegen en weet daardoor zowel intern als extern haar/zijn rol goed in te vullen.

Het bestuur zoekt tevens versterking in de vorm van een nieuw bestuurslid voor de **portefeuille Welzijn**. Onze kandidaat beschikt over ervaring in het werkgebied welzijn en zorg, behartigt de belangen van onze leden in verschillende overlegorganen en onderhoudt contacten met leden en 'kartrekkers'.
Voor beide functies geldt dat het zinvolle en interessante vrijwilligersfuncties zijn. De tijdsbesteding wordt geschat op 2 à 3 dagdelen per week. Uiteraard dienen de doelstellingen van de KBO ondersteund te worden. Nadere informatie vindt u op de website www.kbo-brabant.nl.
Bij gelijke geschiktheid voor de functie wordt de voorkeur gegeven aan een vrouw. Hebt u belangstelling of wilt u eerst nader geïnformeerd worden, neem dan contact op met de secretaris, email secretaris@kboheesch.nl.

Perry Fest voor en door jongeren vanaf 17 jaar

'HÉ, DAAR HEB JE PERRY'

10-koppige vriendengroep *Tekst en foto's: Wendy van Lijssel*

HEESWIJK-DINTHER – **Eigenlijk is het een uit de hand gelopen grapje dat elk jaar groter wordt. Het Perry Fest voor en door jongeren vanaf 17 jaar, dat op vrijdag 27 mei van 19.00 tot 01.00 uur gehouden wordt op het parkeerterrein bij Camping De Meerdonk aan de Zandkant 6A in Heeswijk. Een compleet aangekleed feest met dj's, muntjes, polsbandje, merchandise en meer; georganiseerd door een 10-koppige vriendengroep, waaronder dé Perry, Sami Gozen.**

Het Perry Fest dat binnenkort het buitengebied in Heeswijk op zijn grondvesten doet schudden, ontstond in 2013, tijdens een kampeervakantie op Terschelling. "Wij waren daar met een vriendengroep. Als Sami uit zijn bedje kwam, vertrok hij dagelijks om die hele camping af te struinen en met iedereen een praatje te maken. In no time kende iedereen hem. Hij kwam dan 's avonds weer eens opdagen. Toen hij dat weer eens deed zei iemand: "Hé, daar heb je Perry", vertelt medeorganisator van het Perry Fest, Pepe van Herpen. Hij legt uit: "Perry is een vogelbekdier uit de serie Phineas & Ferb, die als geheim agent op missie gaat. Als hij daarvan terugkeert, wordt geroepen: "Hé daar heb je Perry." De vrienden genoten van hun (stap)vakantie. Het is Sami die besloot om de laatste avond een boost te geven, door last minute een strandfeest te organiseren voor iedereen die daar zin in had. "Ik ben met een kartonnen bord - met de mededeling dat er een strandfeest was - over de camping gaan lopen, heb flyers gemaakt en taxirijders ingeseind", blikt Sami terug. Hij bekent eerlijk: "Er kwamen die avond honderden jongeren van het hele eiland. Taxi's reden af en aan, maar het was eigenlijk een slecht feest, want we hadden slechts gedoceerde muziek en het was pikkedonker omdat we geen kampvuur mochten maken." Toch smaakte dit eerste feestje naar meer.

Sami en Pepe

Weer in het Brabantse land, werd enige maanden later het eerste Perry Fest gehouden. Een besloten, klein feestje en de eerste aanzet voor groter en beter. De afgelopen twee jaar organiseerden de jongens twee besloten Perry Fest(en), waar honderden jongeren op afkwamen. Dit jaar wordt het voor het eerst een openbaar feest, voor iedereen van 17 jaar en ouder. Wederom groter en professioneler, maar met behoud van het Perry Fest-keurmerk zoals de blowboom. "Dat is een speciale hoek waar iedereen kan chillen", leggen Sami en Pepe uit. Nieuw is het thema Flower Power dat aan het feest is gekoppeld, waarbij gehoopt wordt dat deze dresscode gevolgd wordt.

Zes dj's, waaronder The Passion, Freak en Loud'n Bright, gaan zorgen voor gepaste muziek, er is een fotohokje, er zijn eigen muntjes, een polsbandje en zelfs Perry Fest-merchandise. Samengevat kost het Pepe en Sami, samen met hun medeorganisatoren Tim Hanegraaf, Tim Booster, Tim van den Berg, Thijs van den Bosch, Stef Wilmink, Freek van Kessel, Lars van Beusekom en Siebe Haeve, veel werk, maar ze verheugen zich: "Als het net zo leuk is als voorgaande jaren, dan komt het helemaal goed."

Kaartjes á € 11,- p.p. zijn te koop via de Perry Fest Facebook pagina. Aan de deur kosten deze € 15,-. Let echter op, want vol is vol.

Lintjesregen in Bernheze

BERNHEZE – **Tien inwoners van de gemeente Bernheze werden op 26 april, tijdens de jaarlijkse lintjesregen, benoemd tot Lid in de Orde van Oranje-Nassau. Men ontving deze Koninklijke onderscheiding uit handen van burgemeester Moorman. Zij reikte de onderscheidingen bij de betrokkenen thuis uit.**

HEESCH - **DE HEER J.A.A. (HANS) ALFERINK,** Lid in de Orde van Oranje-Nassau: Ruim 25 jaar vrijwilliger bij Stichting Carnavalsviering Heesch, 23 jaar bij theatergroep 'Cabaret For Mineur'. Lid en voorzitter van de Ondernemingsraad van Metaalfabriek Latenstein Tiel. Al 7 jaar ceremoniemeester tijdens de Nationale Dodenherdenking en geeft ondersteuning bij de viering van Bevrijdingsdag. Alferink was vrijwilliger bij Scoutinggroep Heesch, Stichting Werkgroep De Pas, medeorganisator van 'Heesch Presenteert' van OVH, secretaris van de Stichting De Eijnderic en vrijwilliger bij RK Petrus-Emmausparochie.

'Hij kan beter neuriën dan zingen', aldus For Mineur

HEESCH - **DE HEER M.J.C. (TINY) VAN HOORN,** werd benoemd tot Lid in de Orde van Oranje-Nassau voor zijn inzet vanaf 1995 voor de parochie De Goede Herder Heesch, voorheen Petrus-Emmausparochie. Decorandus zorgt als organist voor de muzikale omlijsting van kerkdiensten en/of rouw- en trouwdiensten. De heer Van Hoorn is inmiddels (inval)organist bij het Caeciliakoor, koor Samenzang, Avondwakekoor en dameskoor De Goede Herder in Heesch.

Vaste organist van het Ceciliakoor in Heesch

HEESWIJK-DINTHER - **MEVROUW A. (ASTRID) RAKHORST-VAN RHIJN,** Lid in de Orde van Oranje-Nassau. Oprichtster in 1989 van Interart Gallery, later uitgebreid met een beeldentuin. Was verantwoordelijk voor de ontwikkeling van tuin en onderhoud. Leverde een belangrijke bijdrage aan ontwikkeling van de kunst, door kunstenaars naar Heeswijk-Dinther te halen. Zet zich in voor bekendheid van kunst bij een breder publiek en kunsteducatie. Is bemiddelaar en ondersteuner van kunstenaars. Ondersteunt het onderwijsproject van Stichting Vrienden van Bambanani in Zuid-Afrika.

'Het lintje is niet voor mij alleen'

LOOSBROEK - **DE HEER A.J.L. (JOS) DE VRIES,** Lid in de Orde van Oranje-Nassau. Lid voetbalvereniging W.H.V. Loosbroek van jeugd- en sponsorcommissie, leider (jeugd)elftallen en voorzitter van de supportersclub. 25 jaar vrijwilliger/penningmeester van vereniging Sport voor Gehandicapten 's-Hertogenbosch e.o. Binnen deze vereniging jaren scheidsrechter/trainer/coach van een waterbasketbalteam. Vrijwilliger/scheidsrechter bij Vereniging Zaalvoetbal HDL en vrijwilliger/penningmeester van Integraal Platform Gehandicapten Bernheze. De Vries was vrijwilliger en programmamaker bij de Bernhezer Omroep Stichting. Was medeverantwoordelijk voor het wekelijkse radioprogramma 'Bernheze beweegt'.

Deze keer had hij echt niks door

NISTELRODE - **MEVROUW J.C.M. (ANNIE) VAN LOKVEN-VAN ES,** Lid in de Orde van Oranje-Nassau. Sinds 1965 lid van Fanfare Sint Lambertus Nistelrode met inzet bij diverse activiteiten. Nam deel aan donateursacties, de oudijzeractie en stelde mede het jubileumboek samen. Dertig jaar gastvrouw bij RKSV Prinses Irene en inzetbaar voor hand- en spandiensten tijdens activiteiten. Vanaf 1987 lid van Muziekkapel De Dûrzakkers, waarvan 20 jaar vrijwilligster. Bezoekvrijwilligster en kartrekker van diverse activiteiten binnen De Zonnebloem afdeling Nistelrode.

'Ze zonnebloemt wat af', aldus Adri

Foto's: Jan Gabriëls

NISTELRODE - **DE HEER D.J.M. (RIEN) VAN BERKOM,** Lid in de Orde van Oranje-Nassau. Ruim 36 jaar vrijwilliger bij De Goede Herder. Heeft het archief geordend en 'Nistelrode, zeven eeuwen parochie en 150 jaar waterstaatskerk' geschreven. Mede-initiatiefnemer/vrijwilliger van Heemkundekring Nistelvorst. Onderzoeken verricht naar de geschiedenis van Nistelrode en Vorstenbosch. Is archivaris van Gilde Sint Antonius Abt-Sint Catharina. Heeft artikelen over het gilde gepubliceerd en bijdrage geleverd aan 'Gildekring Maasland; Parel van de federatie'.

Hulpvaardig, analystisch, begaan en weloverwogen

HEESWIJK-DINTHER - **DE HEER G.G. (GIJS) VAN LIEMPD,** werd benoemd tot Lid in de Orde van Oranje-Nassau voor zijn maatschappelijke inzet vanaf 1982. Jarenlang was hij penningmeester van turn- en gymnastiekvereniging Sine-Cura en vrijwilliger bij OPG. Van Liempd is ruim 30 jaar vrijwilliger bij Stichting De Meierijsche Museumboerderij, als gastheer en voor diverse onderhoudsklussen. Daarnaast zet hij zich in als vrijwilliger bij de Heilige Willibrordusparochie, Stichting de Kilsdonkse Molen en incidenteel bij het Willibrordcentrum in Heeswijk.

'Stiekem hebben ze me belazerd vandaag'

HEESWIJK-DINTHER - **DE HEER B.C.A. (BEN) VAN DER HEIJDEN,** werd benoemd tot Lid in de Orde van Oranje-Nassau voor zijn maatschappelijke inzet vanaf 1987. Hij was mede-oprichter van Bijenvereniging Sint Ambrosius en 14 jaar penningmeester van deze bijenvereniging. Ruim 15 jaar vrijwilliger bij de Heilige Willibrordusparochie, hoofd van de werkgroep Onderhoud Kerkhof/Kerkplein. Tevens is hij contactpersoon voor het parochiebestuur en verantwoordelijk voor de administratie van het kerkhof. Ook is hij chauffeur en coördinator van Buurtbus 202.

'Waarom hebben jullie dit niet tegen opa gezegd? Normaal vertellen jullie alles'

NISTELRODE - **MEVROUW M.J. (MIEKE) VAN DEN BOOM-SMITS,** Lid in de Orde van Oranje-Nassau. Zij heeft zich ruim 10 jaar ingezet als ondersteuner voor Molukse families in het voormalig woonoord Donzel. Was van 1966 tot 2010 vrijwilliger van het Nederlands Rode Kruis, afdeling Oss en omgeving, als collectant en later wijkcoördinator. Mieke was mede-oprichtster en voorzitter van Peuterspeelzaal 't Hummeltje en mantelzorger van twee oud-collega's. Van 2006 tot 2016 was zij vrijwilliger bij verzorgingshuis Laarstede.

Zuster Mieke Smits was een begrip in Nistelrode bij Molukse gezinnen

NISTELRODE - **MEVROUW A.R.M. (ANJA) VAN DER SANDEN-SPIERINGS** werd benoemd tot Lid in de Orde van Oranje-Nassau voor haar inzet op maatschappelijk terrein vanaf 1995. Vanaf dat jaar is zij coördinerend lid van de Avondwakegroep in Nistelrode. Ook is zij vanaf 2009 vrijwilliger binnen De Zonnebloem afdeling Nistelrode. In het verleden was mevrouw Van der Sanden geruime tijd vrijwilligster bij RKSV Prinses Irene en verleende zij rouwbegeleiding aan nabestaanden.

Uitblinker in onderhandelen, meer voor minder

Drogisterij & Parfumerie Van der Doelen

25% KORTING
op alle damesgeuren vanaf 50 ml*

*Vraag naar de voorwaarden.

CADEAU

RITUALS

Bij aankoop vanaf €40,- aan Rituals producten ontvangt u deze sleutelhanger cadeau!*

*Vraag naar de voorwaarden. Zolang de voorraad strekt.

19,95

Cacharel
Noa
edt 30ml
van € 39,95

19,99

Cacharel
Anaïs Anaïs
edt 30ml
van € 41,60

19,99

CK
Escape
edp 100ml
van € 81,34

35,89

Paco Rabanne
Lady Million
edp 30ml
van € 53,45

17,99

Nina Ricci
L'Air du Temps
edt 30ml
van € 45,95

19,99

Joop!
Femme
edt 100ml
van € 77,44

Drogisterij & Parfumerie Van der Doelen dé beauty expert van het Zuiden

't Dorp 64 - 5384 MC Heesch

Moederdag: Zeg het met smulbloemen!

Speciaal om de liefste moeder te verwennen, is een vrolijk en heerlijk, maar ook uniek pakket samengesteld met mooie, pure producten van Streekvol.

Het pakket is verkrijgbaar in de abdijproductenwinkel van boekhandel Berne en bevat: Twee heerlijke bakmixen van de molen, appelkaneel jam in een leuk weckpotje, smulbloemen om zelf te zaaien en te oogsten en een heerlijk biologische appelsap. Mooi ingepakt is het een feest om dit (h)eerlijke streekpakket aan een moeder te geven (prijs € 18,-). U kunt natuurlijk ook een pakket naar wens samenstellen, en we adviseren u daarbij graag. Welkom!

Nieuw in het assortiment van boekhandel en abdijwinkel Berne: Streekproducten

BERNE MEDIA boekhandel

Boekhandel Berne, Abdijstraat 53, 5473 AC Heeswijk. Tel 0413-291394. www.berneboek.com

Zangweek LCM weer van start bij Nesterlé

NISTELRODE - **LCM staat voor London College of Music. Jaarlijks biedt Theaterschool T'eXtpierement uit Oss een weekcursus aan voor mensen die zich willen ontwikkelen op het gebied van zang en interpretatie. In januari zijn audities afgenomen door één van de zangcoaches van West End London. Van 30 april t/m 7 mei biedt een aantal docenten uit London in CC Nesterlé een dagprogramma, waarin een 50-tal ongeschoolde en reeds geschoolde zangers zich verder kan ontwikkelen.**

Het aanbod bestaat uit lessen op eigen zangniveau, gedurende een hele week. De cursisten sluiten de week af met een examen, voor een commissie van LCM, die hiervoor overkomt uit Londen. Tijdens deze intensieve week wordt er, naast zang, gewerkt aan interpretatie en dans/beweging. Alles komt samen in een voorstelling op zaterdagavond 7 mei.

De data van de LCM-zangweek 2016: zaterdag 30 april t/m zaterdag 7 mei dagelijks van ongeveer 10.00-17.00 uur in CC Nesterlé.

Het is uniek te noemen dat de Osse Theaterschool T'eXtpierement, onder leiding van Astrid Radoes, deze cursus als enige in Nederland aan kan en mag bieden.
Voor meer informatie kun je terecht op www.textpierement.nl.
Voor deze gelegenheid maakt T'eXtpierement tijdens deze zangweek gebruik van alle zalen van Nesterlé. Geïnteresseerden zijn van harte welkom om het resultaat te komen bekijken tijdens de voorstelling ter afsluiting op zaterdagavond 7 mei.

Aanvang 20.00 uur.
Kaartjes € 5,- aan de kassa.

Wel degelijk. OOB adviseurs en accountants

Lees het ondernemersverhaal van Gert Langenhuizen op www.oovb.nl

Cuijk - Wijchen - Wanroij - Heesch - Boekel

WILLEMSEN GASHANDEL
Burg. de Grootstraat 22 - 5374 GE Schaijk
Tel (0486) 46 19 56 - www.gashandelwillemsen.nl

... UW GASSPECIALIST IN DE REGIO

propaan -
camping gaz -
heftruckgas -
industriële gassen -
petroleum -
bijbehorende artikelen -
eigen vulstation -

Tevens uw adres voor slijpwerk en onderhoud van Tuin- en Parkmachines

WILLEMSEN TUIN- EN PARKMACHINES TANKSTATION HONDENWASSERETTE

KILO-KNAL-WEKEN

LAATSTE KANS OM HET BODY SUPPORT PROGRAMMA TE VOLGEN!

SLANK EN FIT DE ZOMER IN

PERSOONLIJKE DESKUNDIGE BEGELEIDING

GA JIJ DEZE UITDAGING MET ONS AAN?!

Let's have a GREAT Summer!

SCHRIJF JE IN, START VOOR 7 MEI 2016 EN WERK AAN JOUW KILLER BODY
CHECK VOOR MEER INFO WWW.MEERSPORTS.NL OF KOM LANGS!

MEER sports
Fitness | Spinning | Les Mills | Zumba | Xco
Kids Fit | FunXtion | MEER dan alleen sport!
SPORTEN VANAF €19,99 PER MAAND
Sport & Healthclub Heesch
't Vijfeiken 14, Heesch (achter de Lidl) | (0412) 40 44 74 | www.meersports.nl

Ons Klupke kocht muziek-instrumenten

met Rabobank Oss Bernheze

Benieuwd naar het persoonlijke verhaal van Sientje van Hal?

Lees hoe zij dankzij de Clubkas Campagne instrumenten regelde als vrijwilligster voor Ons Klupke. Haar verhaal en de enthousiaste verhalen van anderen uit de omgeving vindt u op

rabobank.nl/ossbernheze

Een aandeel in elkaar

Rabobank

Met hun dagbesteding voor jongeren met een verstandelijke beperking doet Heart Care werk(t) zijn naam eer aan: een initiatief vanuit het hart

Hun voornaamste drijfveer? De blije gezichten van hun cliënten

Bij ons is iedereen welkom

Tekst: Anita van den Bogaart Foto's: Ad Ploegmakers

Blij

"Met een lach naar binnen en met een lach weer naar buiten." Daar doen ze het voor, initiatiefnemers Ronnie en Carolien Florussen, zorgmedewerkers Paulien en Henny, kunstenaar Harm, de zeven bevlogen vrijwilligers en de drie stagiaires. Dagelijks staan zij klaar voor de jongeren bij 'Heart Care werk(t)'. Niet zómaar een dagbesteding, maar een prachtig concept. Geen wonder dat we hier alleen maar blije gezichten zien.

Locatie Heesch

'Heart Care werk(t)' is gevestigd in een gigantische loods in Oss, aan de Nieuwe Hescheweg. Een tijdelijk onderkomen. Want al drie jaar geleden dienden Peter en Yvon van Vugt samen met Ronnie en Carolien bij de gemeente Bernheze een verzoek in voor een zorg-, woon- en dagbestedingsplan aan de Wijststraat in Heesch. In afwachting van goedkeuring van het plan zijn zij anderhalf jaar geleden gestart met de dagbesteding in de Osse loods.

Een gezellige bedrijvigheid

Authentiek

Meteen bij aankomst valt de gemoedelijke sfeer al op. Buiten op het terrein snuffelen konijntjes, kwetteren parkieten en kwispelt de bruine labrador. In de dagbestedingsruimte heerst een gezellige bedrijvigheid. De kachel snort, en jongeren werken er aan hun eigen daginvulling. Zo is Sander aan zijn laptop bezig met grafisch ontwerp. Janneke showt met gepaste bescheidenheid haar eigen kledinglabel. Haar gebreide mutsen sieren de takken van een soort boom. Aan tafel werkt Nina heel geconcentreerd aan haar mozaïek-werkstuk. En verder wordt er geschilderd, getekend, getimmerd, geschuurd en geverfd. Want alles mag hier. De jongeren mogen zelf bedenken wat ze willen doen. Er worden prachtige dingen gemaakt; de passie spat er vanaf.

Bezige bijtjes

Naast de producten die zij zelf maken, is er nog veel meer te doen bij Heart Care. Zo halen Ronnie en de jongeren desgewenst complete inboedels op uit leegstaande huizen. Ze nemen daarbij letterlijk álles mee. Terug in de gigantische loods worden alle spullen uitgesorteerd. Wat nog bruikbaar en goed is gaat op Marktplaats. Wat hergebruikt kan worden wordt gerepareerd of gerestyled. Oude kasten of stoelen krijgen een compleet nieuw uiterlijk met een frisse verflaag. En soms, heel soms, wordt er een echte schat gevonden tussen de spullen. "Dan zit er zomaar 150 euro in een oud boek," lacht Ronnie. "Als je dan die blijdschap ziet, en de inspiratie van wat we daar met zijn allen mee kunnen doen, dat is onbetaalbaar!" Dat het geld gewoon uit zijn eigen portemonnee komt doet voor Ronnie niet terzake. Die blije gezichten, dat is zijn euforie. Winst hoeft er niet gemaakt te worden, het gaat er puur om dat de jongeren bezig zijn.

Heart Care zet op zaterdag 30 april haar deuren wagenwijd open

U vraagt, wij draaien

Van steigerhout worden de mooiste meubels gemaakt, mede dankzij het vakmanschap van vrijwilligers Herman (Caroliens vader) en Henk. Ook die meubels zijn te koop. Net zoals alle andere producten van de dagbesteding. Er wordt ook op bestelling geleverd, en op verzoek worden eigen oude meubels opgeknapt. De jongeren leren met een kassasysteem werken in hun eigen shop. Ook vindt regelmatig een wisselwerking plaats met andere bedrijven. Met gesloten beurs wordt er geruild van dienst of goederen. Zo mogen de jongeren boksen in sportschool Maximum in Heesch, en als tegenprestatie verzorgen zij bijvoorbeeld de hapjes tijdens een open dag. Iedereen blij!

Respect

Ronnie haalt iedere dag de jongeren thuis op en levert ze ook weer thuis af. Van 9.00 - 16.00 uur kunnen de jongeren in de dagbesteding terecht. Als de plannen in Heesch rond zijn, levert dat een flinke werkgelegenheid op. Want er is extra (een-op-een) begeleiding nodig, zeker als het gaat om begeleid wonen.

De jongeren gaan verder veel zelf doen, zoals zij nu al leren. Zich dienstbaar maken in de maatschappij. Ertoe doen. En normen en waarden leren. Want behalve de drie R-en van Rust, Reinheid en Regelmaat hanteren ze bij Heart Care nog een heel belangrijke vierde R: die van Respect.

Kijkje nemen? Zaterdag 30 april!

Heart Care zet op zaterdag 30 april haar deuren wagenwijd open voor iedereen die een kijkje wil komen nemen.

De dagbesteding, de producten, de loods én de jongeren zijn een bezoekje meer dan waard. Kom dus langs, je bent van harte welkom!

HEART CARE WERK(T)
Nieuwe Hescheweg 11a Oss
06-51757375
(Ronnie Florussen)

OPEN ZONDAG 1 mei Nistelrode Centrum

De weersomstandigheden deze week laten het nog niet merken, maar de zomer komt er toch echt aan. De winkels in Nistelrode steken het niet onder stoelen of banken. Je ziet dat ze het mooiste zomerassortiment hebben ingekocht. Heerlijk om te winkelen en je in zomerse sferen te wanen.

JACOBS & JACOBS WOONSFEERMAKERS heeft experts in huis die belangstellenden helemaal bijpraten en van advies voorzien. Bij **VAN TILBURG MODE** is de sfeer en service zomers en de boerderij voorzien van sfeervolle **TOZ HEBBEDINGEN** en de **ORANGERIE VAN VAN TILBURG** en **'T BAKHUYS** hebben de koffie klaar en zij zetten hun klanten graag heerlijkheden van lekker zoetig hapje tot aan mooie verse gerechten voor. Marya Schoenmode heeft nieuws: zij zijn Select Partner van Wolky geworden. Bovendien vinden de bezoekers van **MARYA SCHOENMODE & TASSEN, SHOES FOR KIDS** en de **TAMARIS & RIEKER SHOP-IN-SHOP** altijd weer een nieuw assortiment in de drie filialen. **DIO – THE READ SHOP – PRIMA SPARKLING** heeft deze zondag nog een afsluitende dag van haar openingsactie, die het hele weekend het assortiment van Prima in de aandacht zet.

Sparkling in het winkelcentrum

Sparkling, de bijzondere winkel, van drogist tot boekenwinkel, introduceert vanaf 28 april het nieuwe assortiment van Prima. Huishoudelijke en cadeau artikelen worden aangevuld op de schappen van Sparkling aan de Parkstraat. Van donderdag 28 april tot en met zondag 1 mei zijn alle belangstellenden welkom bij DIO drogist-The Read Shop en de nieuwe Prima, waarbij iedereen van openingsacties kan genieten.

Eigenaresse Kristel van Dijk is blij dat de Nisseroise mensen het Marskramer assortiment in Nistelrode niet hoeven te gaan missen, daar zorgt het Prima-assortiment nu voor. Het ongebruikte gedeelte van 120 m² aan de achterzijde van de winkel heeft een perfecte invulling gekregen. Met meer dan 4.000 producten is Prima dé complete winkel met een zeer afwisselend assortiment huishoudelijke en cadeau artikelen.

Openingsacties
Met de Prima openingsflyer in de brievenbus, zijn de openingsacties bekend en zorgen Wendy, Maureen, Mary, Laura en Kristel ervoor dat er tijdens de afsluitende dag van de openingsactie, op de open zondag 1 mei van 12.00 tot 17.00 uur, een hapje en een drankje klaarstaan. Met de ruime, gratis parkeergelegenheid voor de deur, heeft u alle redenen voor een bezoek op een rij.

DIO-The Read Shop-Prima Sparkling
Parkstraat, Nistelrode – www.sparkling-nistelrode.nl

Bezoek de Tamaris shop-in-shop tijdens de open zondag

In het centrum van Nistelrode heeft Marya Schoenen & Tassen drie filialen, in één en dezelfde straat, waar zowel Marya Schoenen & tassen voor de volwassenen als Marya 'Shoes for Kids' te vinden is. Weliswaar twee aparte panden, schuin tegenover elkaar. In 2014 opende Marya Schoenmode een compleet nieuwe winkel, pal naast de kinderschoenenwinkel.

EEN TAMARIS SHOP-IN-SHOP EN EEN RIEKER SHOP-IN-SHOP

Marya Reizevoort: "Tamaris heeft een zeer uiteenlopende collectie, waarbij elke vrouw wel iets van haar gading kan ontdekken. Of het nu voor op kantoor, een sensationeel partymoment of een wandeling is, voor elk moment is er volop keuze. Meegaand met de mode van de seizoenen, is de Tamarisshop een geweldige aanvulling."

RIEKER, TAMARIS SHOP-IN-SHOP

Iedere week opent Tamaris ergens in Europa een nieuwe winkel. Tamaris is één van de succesvolste schoenenmerken in de wereld. De combinatie van hoge kwaliteit producten, een ongeëvenaarde intuïtie voor schoenen- en accessoire-trends en een uniek - waar voor je geld- motto, maakt dat een vrouwenhart sneller gaat kloppen. Uniek is de gepatenteerde AntiShokk technologie die in veel Tamaris modellen wordt toegepast. Deze verzacht de impact van elke stap met wel 50%, wat resulteert in een ontlasting van ruggengraat en gewrichten. Zo combineert Tamaris mode met draagplezier.
De winkel op 't Laar, tegenover Marya Schoenen en Tassen en naast Shoes for Kids, is fris, elegant en elke klant voelt zich direct thuis. De enthousiaste medewerkers geven up-to-date tips en helpen u graag bij het vinden van de perfecte schoen voor de juiste gelegenheid.

Laar 9, Laar 16 en Laar 16a in Nistelrode. Bekijk onze collectie op onze online shop www.maryaschoenmode.nl

Sander Boeijen van Uphome binnenhuisadvies bij Jacobs & Jacobs woonsfeermakers

Hoe ziet het ideale interieur eruit en welke woonstijl spreekt u het meeste aan? Het interieur vertelt vaak een verhaal over de bewoners. De sfeer in huis komt tot leven door persoonlijke accessoires toe te voegen aan een interieur; foto's, erfstukken, zelfgemaakt schilderij of wellicht een bijzondere verzameling.

UP home
Binnenhuisadvies

Op 1 mei - tijdens de open zondag in Nistelrode - is Sander Boeijen, interieuradviseur van Uphome binnenhuisadvies bij Jacobs & Jacobs woonsfeermakers aanwezig. Van 12.00 tot 17.00 uur zal Sander u de gelegenheid geven om met hem uw wensen door te spreken wat betreft de indeling van uw woning. Natuurlijk kunt u advies krijgen voor de indeling van uw interieur bij nieuwbouw en verbouw. Waar en hoe kunt u het beste uw zithoek plaatsen? Welke model past het best bij u en uw inrichting? Geeft een verbouwing meer mogelijkheden wat betreft de indeling?
Kom naar Jacobs & Jacobs Woonsfeermakers en breng uw plattegrondtekening, liefst met de juiste maatvoering en eventueel foto's van de woonruimte, mee.

Kunt u niet wachten om uw eigen persoonlijke woonsfeer te gaan creëren en wilt u een afspraak maken? Neem dan contact op via 0412-611185. Wij staan graag voor u klaar.

Jacobs & Jacobs Woonsfeermakers, Laar 1, 5388 HB Nistelrode
www.jacobsenjacobs.nl

Over asielzoekers gesproken(1)

Wie zijn het?

Asielzoekers zijn mensen die hun land hebben verlaten door:
- oorlog en geweld
- schending van mensenrechten (geloof, homoseksualiteit, vrijheid van vereniging, vrijheid van meningsuiting)
- armoede
- politieke vervolging

Staand beleid is dat we geen economische vluchtelingen

Waarom horen wij vluchtelingen op te vangen?
Mensen die vervolgd worden of onder oorlog lijden, hebben recht op asiel in een veilig land. Dit uitgangspunt is vastgelegd in internationale en Europese verdragen; ook in onze grondwet staat dat Nederland het internationale recht zal bevorderen en zal bijdragen aan vrede en veiligheid in de wereld. Deze verdragen en wetten zijn ook tot stand gekomen omdat in de westerse wereld de uitgangspunten van het christendom en het jodendom diep geworteld zijn: barmhartigheid, rechtvaardigheid, vergeving en gastvrijheid.

Waar komen ze vandaan?
Door de geschiedenis heen komen vluchtelingen voor; denk aan de Belgen in Wereldoorlog I, aan de Hugenoten in Frankrijk en de Duitse/Oostenrijkse joden die onder andere in Westerbork terechtkwamen toen in de jaren dertig Nazi-Duitsland opkwam.
In de jaren tachtig vingen we Tamils op die in Sri Lanka vervolgd werden. In de jaren negentig brak de oorlog uit op de Balkan. Tienduizenden mensen vluchtten naar Nederland. De meesten zijn hier blijven wonen.

Toen de VS Irak binnenviel en de Taliban in Afghanistan streed, kwamen Irakezen en Afghanen naar Nederland. Ook uit Somalië kwam een vluchtelingenstroom op gang.
De eerste jaren in deze eeuw waren de aantallen vluchtelingen klein. Tot het conflict in Syrië uitbrak en in Eritrea een barbaarse dictatuur een hele generatie jonge mensen gijzelde via een permanente dienstplicht.

Binnen Syrië zijn er veel mensen op de vlucht. Inmiddels hebben zes miljoen Syriërs het land verlaten; de meesten wonen in Libanon, Jordanië of Turkije. De omstandigheden in de kampementen zijn erbarmelijk. De Syriërs en de Eritreeërs riskeren hun leven als zij in gammele boten naar Europa komen.

> Niemand weet wanneer er vrede in Syrië zal zijn

Europa probeert het tij te keren door vluchtelingen terug te sturen naar Turkije, daar te registreren, om daarna mensen die recht hebben op asiel, over te brengen naar Europa.

De grote stroom vluchtelingen lijkt onbeheersbaar. Niemand weet wanneer er vrede in Syrië zal zijn. We zullen lang te maken hebben met vluchtelingen. Plotseling kan er weer een brandhaard ontstaan, die leidt tot nieuwe stromen vluchtelingen. Met enige zorg wordt er naar Libië gekeken, als zouden vanuit dit land mensen in groten getale per boot willen oversteken naar Italië.

Oorlogsgebied in Syrië

VluchtelingenWerk Nederland

SFEERVOLLE CHAMBRES D'HÔTES

FRANKRIJK - **Huisjes- en kamerverhuur La Colline de Drôme; leer haar kennen en heb haar lief.**

Genieten van glooiend heuvelland, stromende bergbeekjes, klaprozen, lavendel en zonnebloemen.

Historische dorpjes, typisch Franse stadjes, kleurrijke markten, gezellige terrasjes in Grignan, Dieulefit en Nyons, grandeur van steden als Avignon of Orange, Mont Ventoux en Pont du Gard op rijafstand, de Drôme heeft werkelijk alles om te verrukken, te voelen dat u leeft.
In deze schitterende omgeving hebben Hans en Marie-José Egelmeer La Colline opgezet, een sfeervolle chambres d'hôtes, waar rust, ontspanning en gastheerschap vooropstaan.

Naast de verhuur van huisjes en kamers, wijzen we u op onze wandel-, fiets-, schilder- en beeldhouwarrangementen.

www.lacolline.nl
johannes.egelmeer@orange.fr
Tel.: 0033-475-904528
(Nld. gespr.)

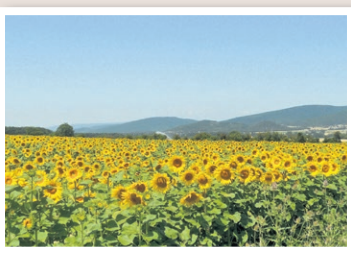

Grenzeloos BER

Communicanten zetten vluchtelingen in het zonnetje

Vluchtelingen-kinderen kregen op vrolijke wijze hun presentjes overhandigd

De blije gezichten van de kinderen stemden tevreden *Tekst: Matthijs van Lierop*

HEESWIJK-DINTHER - **De kinderen die dit jaar hun communie doen, hebben de zeven vluchtelingenkinderen die in het dorp wonen in het zonnetje gezet. Zij hebben geld ingezameld, waarvan de commissie communie van de kerk cadeautjes heeft gekocht. Woensdag 20 april kregen de vluchtelingenkinderen, op vrolijke wijze, de presentjes overhandigd.**

Vluchtelingen zijn een gevoelig onderwerp, maar volgens de commissie communie mogen kinderen nooit de dupe zijn van een discussie die gevoerd wordt door volwassenen. Ieder jaar zamelen kinderen die hun communie doen geld in voor het goede doel en dit jaar is gekozen voor vluchtelingen. Samen met John Davies, die erg veel vluchtelingenwerk verricht, heeft de commissie contact opgenomen met de vluchtelingen.

Op woensdag 20 april werden de cadeautjes overhandigd aan de vluchtelingenkindjes in de bibliotheek in Heeswijk-Dinther. Voor de overhandiging deden de 28 communicanten met de vluchtelingen een puzzeltocht, die bestond uit typisch Nederlandse spellen, zoals koekhappen en spijkerpoepen. Voorleeskampioen Stan van der Pas las daarna een stuk voor uit het boek Kiki en Pim van Vivian den Hollander.

De vluchtelingenkinderen waren erg blij met hun cadeautjes. Zij kregen onder andere een schooltas, een leesboek en diverse andere schoolspullen en speelgoederen. Pastoor Joost Jansen keek, net als de commissie communie, tevreden toe. De commissie is blij dat vluchtelingen eens positief onder de aandacht worden gebracht.

De blije gezichten van de kinderen stemden hen tevreden.

NHEZE

Vrijwilligersorganisatie Sahelp

Paul Gevers tijdens zijn bezoek als projectbeoordelaar in Burkina Faso

BERNHEZE - **Vrijwilligersorganisatie Sahelp is al bijna veertig jaar in Noordoost-Brabant actief om de mensen in het West-Afrikaanse land Burkina Faso uitzicht op een beter bestaan te geven. Het stichtingsbestuur bestaat uit vrijwilligers die hun werkzaamheden volledig onbetaald verrichten. Om de kosten zo laag mogelijk te houden is er geen kantoor en worden de vergaderingen bij de bestuursleden thuis gehouden.**

SAHELP Helpt de mensen in Burkina Faso zichzelf te redden

Onze stichting is op zoek naar nieuwe bestuursleden. Als wij, na lezing van dit artikel en het bekijken van onze website www.sahelp.nl, uw interesse hebben gewekt, kunt u contact opnemen met Marieke Peters, tel. 06 573 953 78 of per mail: mariekepetersoss@gmail.com.

In Burkina Faso worden schooltjes gebouwd, waterpompen geplaatst en landbouwcoöperaties op weg geholpen. Voor een overzicht van de projecten in de afgelopen jaren zie: www.sahelp.nl.

De hulpverlening is in de loop der jaren veranderd. In de eerste tien jaar ging Stichting Sahelp met vrachtwagens de verzamelde goederen rechtstreeks afleveren in Burkina Faso. Maar na die periode veranderde de hulpverlening in financiële ondersteuning middels diverse projecten. Sedertdien wordt er reeds jaren met een aantal lokale organisaties samengewerkt. Organisaties die hun sporen in Burkina Faso inmiddels wel hebben verdiend. Deze organisaties dienen hun projectaanvragen bij Sahelp in.

De aangevraagde projecten worden aan de hand van 14 criteria beoordeeld. O.a. omvang, bereik en de totale duur van het project, duurzaamheid, de eigen bijdrage van de bevolking en natuurlijk de haalbaarheid en controleerbaarheid. Elke twee jaar gaat er een bestuurslid de lopende projecten beoordelen. Paul Gevers uit Heesch is ook als projectbeoordelaar in Burkina Faso geweest. Dat was een zeer leerzame en bijzondere ervaring. Wilt u graag meer zien, klik dan op: www.d-tv.nl/index.php/dtv-gemist/weerzien-in-ouagadougou.html.

Auto & Motor NIEUWS

DE AUTO VAN....

Van Bernheze voor Bernheze

Bernheze is rijk aan bedrijven. Ook in het aanbod van auto's, garages en auto-onderdelen hebben we in DeMooiBernhezeKrant genoeg te bieden. We kennen de 'automensen' of… nog niet allemaal? In deze rubriek stellen we tweewekelijks automensen voor en zo komen we bij gepassioneerde autoliefhebbers zoals Theo Laurenssen terecht.

THEO LAURENSSEN

'Gevonden met een dikke laag stof erop'

In deze editie stellen we Theo Laurenssen voor!
Een aantal vragen over zijn auto.

• HIJ BEZIT EEN…
Citroen C4 uit 1932 - gekocht in 1995
Citroen B2 uit 1924 - gekocht in 2004
Ford Vedette uit 1953 - gekocht in 1993

• WAAROM JUIST DEZE AUTO?
Toevallig tegenaan gelopen op vakantie in Frankrijk.
Als eerste de Ford Vedette en daarna de Citroen C4. Ik wilde graag een nog oudere opknapper. Daarna de Citroen B2, omdat ik graag een oude auto met een open dak wilde. Ze zijn allemaal gevonden met een dikke laag stof erop, zeg maar: vergeten auto's die ergens in een schuur staan te wachten op… ons, in dit geval.

• BEN JEVAN PLAN NOG DINGEN TE VERANDEREN AAN DE AUTO? ZO JA, ALLEEN QUA UITERLIJK OF OOK MOTORISCH?
Van de Citroen C4 is de hele motor gereviseerd.
En de carrosserie, die van binnen helemaal van houtwerk was, was verrot. Die hebben we helemaal opnieuw gemaakt in de originele staat, zoals het toen was.

• BEN JE ZUINIG OP JE AUTO?
Ja, heel zuinig. Ik heb er - samen met mijn schoonzoon - heel veel werkuren in zitten, dus dat spreekt dan voor zich.

• WAT IS JOUW ULTIEME DROOMAUTO?
Ik ben gek op oude auto's, met name de Franse merken. Maar graag zou ik nog de T-Ford willen hebben. Dat is zo'n auto waar De Dikke & De Dunne (Laurel & Hardy) in de film in reden. Dat zou mooi zijn.

• WAAROM JUIST ZO EEN EN NIET EEN FERRARI OF LAMBORGHINI, WAAR DE MEESTEN VAN DROMEN?
Daar heb ik niks mee, ik houd niet van snel rijden. Ik doe het liever wat rustiger aan op de weg met mijn oude auto's.

• EVENTUELE EXTRA INFORMATIE OF EEN LEUKE ERVARING DIE JE SAMEN MET DE AUTO HEBT MEEGEMAAKT?
Jazeker, het komt namelijk weleens voor dat ik aan het rondtoeren ben met een van mijn oldies, die er dan ineens de brui aan geeft. En daar sta je dan… Maar gelukkig heb ik een lieve achterban thuis, die me dan weer komt halen om mij en mijn auto weer veilig naar huis te slepen…

Autobedrijf W. van Dijk
BOVAG
Hommelsedijk 14
5473 RG HEESWIJK-DINTHER
Telefoon: 0413-291887

OOK VOOR REPARATIES EN APK KEURINGEN

Ford Fiësta 1.3	2012	Renault Clio 1.2	2010
Ford Fiësta nw model 1.0 1.3 en 1.6	2011-2013	Toyota Yaris 1.0	2014
Ford Fiësta 1.6	2003	Toyota Aygo 1.0 4 drs	2011
Ford Focus 1.0 74 kW	2013	VW Golf	2013
Ford Focus 1.4i	2007	VW Polo 1.4	2011
Ford Focus 1.6 D	2006-2007-2013	**STATIONWAGONS:**	
Ford Focus 1.6 77 kW	2012	Ford Focus 1.6D	2010
Opel Meriva 1.6	2004	Ford Focus 1.6D 77 kW	2013
Ford KA 1.3	2004	**BESTELWAGENS:**	
Peugeot 206	2007	Ford Transit 85 kW	2005
Peugeot 207	2008		

HURKMANS AUTOBEDRIJVEN

Een greep uit onze voorraad occasions:

Audi A1 S-line 1.2 Tfsi, 5 drs	2012	118.683 km	€ 16.725,-
Bmw 114 Sport 5 drs, Navi-Xenon	2013	99.630 km	€ 17.975,-
Fiat 500 Lounge panoramadak	2013	32.319 km	€ 11.445,-
Kia Picanto Comfort 1.2 Cvvt 5 drs, airco	2013	39.438 km	€ 8.975,-
8 x Kia Sportage	vanaf 2010 tot 2014	vanaf	€ 12.745,-
2 x Kia Venga AUTOMAAT	vanaf 2010	vanaf	€ 13.245,-

Heeswijk-Dinther - Den Dolvert 1 - 0413-291272 Veghel - Heuvelplein 1 - 0413-363435
www.autobedrijfhurkmans.nl

CRANEN autoschade
VIER JAAR GARANTIE!

Sinds 1967 gespecialiseerd in schadeherstel
Bij Cranen Autoschade nemen wij ons werk serieus. Uit liefde voor het vak, waardoor we met niets minder dan topprestaties genoegen nemen. Niet voor niets verzorgen wij als Schadenet lid en FOCWA eurogarantbedrijf het schadeherstel voor gerenommeerde verzekerings- en leasemaatschappijen. **Wij geven dan ook vier jaar garantie op het uitgevoerde schadeherstel en stellen gratis vervangend vervoer ter beschikking.**
FOCWA SchadeNet
De Dageraad 19 Heeswijk-Dinther T (0413) 291458 F (0413) 293495
E info@cranen.nl www.cranen.nl

VAN ROOSMALEN AANHANGWAGENS
- De goedkoopste aanhangwagens en boottrailers van Nederland
- Zeer hoge kwaliteit
- Standaard 5 jaar garantie

Meentstraat 6 5388 KV Nistelrode
06-42300879
info@vanroosmalenaanhangwagens.nl
www.vanroosmalenaanhangwagens.nl

PAS BANDEN ACCU'S
AUTOBANDEN- EN ACCU-EXPERT
Wij adviseren graag bij de beste keuze in banden, velgen en accu's
Like onze facebookpagina en bekijk de actuele aanbiedingen
Abdijstraat 38a - 5473 AG Heeswijk - Tel. 0413-291777 - Fax 0413-291941
www.pasbanden.nl - info@pasbanden.nl

Autobanden en Velgen
Taxibedrijf Van Grunsven

www.taxivangrunsven.nl
Burgemeester Woltersstraat 66 - 5384 KW Heesch - 0412 451 490

Van A naar beter, veilig in het verkeer

TIMEBO
BEDRIJFSAUTO INRICHTING
Uw specialist voor bedrijfswageninrichting interieur- en exterieurbouw
volledig op maat
De Morgenstond 24b, 5473 HG Heeswijk-Dinther, T 06-13411695, E info@timebo.nl, WWW.TIMEBO.NL

REQUAL Technical premium quality
ERKEND REPARATEUR
Voordeel voor u
Dubbel voordeel bij uw Requal Erkend Reparateur
Maak kans om uw factuurbedrag* terug te winnen
* het maximaal terug te winnen bedrag is € 250 incl. BTW
Een greep uit onze voorraad!

Chevrolet Kalos 100Dkm Imv	2007	€ 3750,-
Lada Kalina 1.6 28Dkm	2008	€ 3499,-
Mini 1.6 One Panarama	2002	€ 4250,-
Nissan Micra 1.2 Airco	2006	€ 3999,-
Peugeot 307 CC 2.0-16V LEER	2004	€ 7900,-
Renault Koleos 2.0 DCi 110Kw	2008	€ 7999,-

Motoren:
Honda CBR 900 RR Fireblade 1996 € 2250,-
Bedrijfswagens: EX-BTW
Citroën Berlingo 2.0 HDI 139Dkm 2005 € 3500,-
Wordt verwacht:
VW Fox, Peugeot 207, Mazda demio
autobedrijf Minnaar
Brouwersstraat 19
5473 HB Heeswijk-Dinther
T. 0413-29 41 24
www.autobedrijfminnaar.nl

Gebruik van de smartphone in het verkeer groot risico voor voetgangers

Voetgangers in Europa worden tijdens het oversteken van de weg vaak afgeleid door hun smartphone. Dat blijkt uit een onderzoek van DEKRA, dat uitgevoerd werd in zes Europese hoofdsteden. Van de bijna 14.000, tijdens het onderzoek geobserveerde voetgangers, gebruikte bijna 17% hun smartphone tijdens deelname aan het verkeer. Het gebruik van de smartphone op straat blijkt vooral in de leeftijdscategorie 25 tot 35 jaar behoorlijk intensief.

Het onderzoeksteam van DEKRA deed onderzoek in de steden Amsterdam, Berlijn, Brussel, Parijs, Rome en Stockholm. Op drie verschillende plekken in de stadscentra werden voetgangers geobserveerd en het gebruik van smartphones in kaart gebracht. Het onderzoek vond plaats op drukke kruispunten en bij voetgangersoversteekplaatsen in het centrum, bij tram- en bushaltes en bij stations. Kortom; in gebieden waar de voetgangersdichtheid het grootst is.

Uit de observaties bleek, dat zo'n 8% van alle leeftijdsgroepen een tekstbericht intypte tijdens het oversteken van de weg. 2,6% belde en ongeveer 1,4% deed het zelfs allebei. Ongeveer 5% van de voetgangers droeg oordopjes of koptelefoons, zonder te praten. Waarschijnlijk luisterden zij naar muziek. De verwachting van het onderzoeksteam bleek te kloppen: jonge voetgangers gebruiken de smartphone vaker dan ouderen. In de leeftijdscategorie 25-35 jaar maakt ongeveer 22% onderweg intensief gebruik van de smartphone. Opvallend zijn de verschillen tussen mannen en vrouwen: vrouwelijke voetgangers typten met name tekstberichten op de telefoon, terwijl mannen vaker naar muziek luisterden.

"Bellen, muziek luisteren, het gebruik van apps of het typen van tekstberichten; het is allemaal erg riskant in het verkeer", zegt Clemens Klinke, lid van de Raad van Bestuur van DEKRA en verantwoordelijk voor de Business Unit Automotive. "Veel voetgangers onderschatten het gevaar waaraan zij zich blootstellen op het moment dat zij hun aandacht niet meer bij het verkeer houden."

AUTOSERVICE HEESCH BV
IN- & VERKOOP · TRUCKS · TRAILERS · ONDERHOUD · APK
WWW.AUTOSERVICEHEESCH.NL
◆ onderhoud en reparatie personen- en bedrijfswagens ◆ APK personen-bedrijfswagens
◆ in- en verkoop lichte- en zware bedrijfswagens ◆ tachograaf kijken
AART SCHOONES
Middelste Groes 13 ◆ 5384 VV Heesch ◆ Tel. +31 (0)412 45 47 38
Mobiel +31 (0)6 53 18 75 89 Fax +31 (0)412 45 23 65 info@autoserviceheesch.nl

Autobedrijf Timmermans
auto - verkoop - service
Verkoop nieuwe en gebruikte auto's • Bovag garantie
Nationale Autopas • A.P.K. Keuringen • Inbouw autoalarminstallaties
Alle soorten reparaties • Ook voor schade en spuitwerk
Bedrijvenweg 6 - 5388 PN Nistelrode - T. 0412-612221

Citroen C3 airdream selection 91.000 km	2012
Fiat Panda Easy uitvoering 30.000 km	2012
Honda cr-v automaat 25.000 km	2013
Kia Picanto 5drs	2005
Mini Cooper	2007
Opel Agila 1.2 edition, airco 71.000 km	2008
Opel Astra 20d sport station	2000
Opel Corsa 1.3 cdti 5-drs, navi en airco	2010
Opel Insignia sports tourner 20 cdti	2011
Peugeot Expert 60.000 km	2008
Peugeot 208 airco navi	2014
Suzuki Swift 1.2 5-drs bandit	2013
Renault Megane station 1.2 16v	2013
Renault Modus 33.000 km	2011
Renault Twingo 16.000 km	2012
Volkswagen Golf 1.4 tsi 160 pk 5drs	2010
Volkswagen Golf Plus 1.4	2006
Volkswagen Touran 1.9 TDI 77Kw trendline	2010
Volvo XC 70 5-drs automaat	2005
Volvo V40 momentum T3 150 pk	2013

www.autobedrijf-timmermans.nl - www.autotrack.nl - www.trekhaken.nl

www.petersaanhangwagens.nl
Peters AANHANGWAGENS
Verkoop
Verhuur/Lease
Zelfbouw/Speciaalbouw
Onderhoud, reparatie en keuring
Hét adres voor uw aanhangwagen, paardentrailer en menwagen!
Bosschebaan 80 - Heesch - Tel: (0412) 451066

AUTOBEDRIJF
WILBÈR VAN GOGH
Bosschebaan 92 - 5384 VZ Heesch
0412-452244 of 06-51088982
info@autobedrijf-wilbervangogh.nl

Deawoo Kalos 1.4 5drs airco blauw	161.000 km	2002
Renault Trafic 2.0 d 115 pk grijs L2H1 nav airco trekh.	80.000 km	2013
Toyota Corolla verso benzine 7 pers. ecc automaat	85.000 km	2008
Volkswagen Tiguan 1.4 TSI sport en style nav leer	98.000 km	2012

www.autobedrijf-wilbervangogh.nl

Inschrijven Stichting RANJA KinderVakantieWeek HDL!

HEESWIJK-DINTHER/LOOSBROEK - **Ook in 2016 organiseert Stichting RANJA weer een geweldige KinderVakantieWeek. Dit jaar pakken we het sportief aan en staat de week in het thema van de Olympische Spelen! De KinderVakantieWeek vindt plaats van 29 augustus t/m 2 september.**

Inschrijven kan dit jaar op drie momenten. Donderdag 2 juni, van 19.00 tot 21.00 uur bij IMeet in Heeswijk-Dinther, zaterdag 4 juni van 9.30 tot 11.30 uur bij De Wis in Loosbroek en op zaterdag 4 juni van 13.30 tot 16.00 uur bij IMeet in Heeswijk-Dinther.
Download vanaf 28 mei het inschrijfformulier op de website en neem het alvast ingevuld mee.
Inschrijven op de inschrijfdagen kost € 17,50 per kind. Daarna zijn de kosten € 25,- per kind.
De inschrijftermijn sluit op zaterdag 18 juni. Voor extra informatie kun je kijken op www.stichting-ranja.nl, of kun je een mail sturen naar info@stichting-ranja.nl.
En vergeet niet, een té gekke week kan niet georganiseerd worden zonder vrijwilligers. Dus alle hulp van ouders is nodig en welkom!

Kasteelspeurtocht

Kom - samen met je ouders - de meest bijzondere plekken van Kasteel Heeswijk ontdekken

HEESWIJK-DINTHER - **In de meivakantie introduceert Kasteel Heeswijk twee nieuwe kasteelspeurtochten. Ben jij een jonge speurder?**

Bezoek dan met open ogen het kasteel en doe je best om alle afbeeldingen te vinden.
Voor gevorderde speurders wacht een heuse uitdaging, om al speurend door de vele kamers er achter te komen wie er wordt gezocht… Kasteel Heeswijk is in de meivakantie geopend op dinsdag, woensdag - let op: Koningsdag gesloten - donderdag en zondag van 11.00-17.00 uur.

Entree: € 6,- kinderen 4 t/m 12 jaar, volwassenen € 10,- p.p. (museumkaarthouders gratis). www.kasteelheeswijk.nl.

Wie gelooft er nu nog in sprookjes?

Toneelvereniging Kantlijn in ieder geval wel!

HEESWIJK-DINTHER - **Het Willibrordcentrum wordt op 7, 8 en 9 oktober helemaal omgebouwd in een sprookjesachtige sfeer, want dan staat de jeugdgroep van toneelvereniging Kantlijn op de planken met hun prachtige spel.**

De groep is volop aan het repeteren en de decormedewerkers zijn al aan het bouwen. Het is een goed idee om alvast een datum in uw agenda te reserveren.

De data van de volwassenproductie zijn ook bekend: 8, 9, 10 en 11 december 2016, eveneens in het Willibrordcentrum.

De titel van het stuk is nog niet bekend, maar dit wordt ongetwijfeld weer een echte Kantlijnkraker. Meer informatie volgt te zijner tijd.

Opa-feest op BS Het Mozaiek

HEESWIJK-DINTHER - **De kinderen van groep 3 van de Heeswijkse basisschool het Mozaïek hebben het project 'Tonnie en Kee in Keutelree' op donderdagmiddag 21 april feestelijk afgesloten, samen met hun opa. Tonnie en Kee is een erfgoedproject verzorgd door 'Erfgoed Brabant' en gaat over Tonnie en zijn zusje Kee, die hun jeugd beleefden in de jaren 50 en 60 van de vorige eeuw.**

Tonnie woonde in New York en kreeg heimwee. Hij wilde weer terug naar zijn geboortedorp Keutelree, een fictief dorp in Brabant. Via animatiefilmpjes, een bezoek aan 'de Wojstap' en teken– en knutsellessen zijn de kinderen geïnformeerd over die tijd. Een ware belevenis. Het verleden kreeg op deze wijze een 'gezicht'.
Op de speelplaats en in het schoolgebouw van het Mozaiek stonden voor het Opa-feest allerlei spelletjes en activiteiten opgesteld. De opa's hebben zich deze middag van hun meest sportieve kant laten zien. Opa en kleinkind speelden bijvoorbeeld oude spelletjes. Gezelligheid kende geen 'tijd'. Zowel de kinderen als de opa's kunnen terugkijken op een geslaagde en leuke middag.

Ook in Vorstenbosch de eerste beweegdiploma's uitgereikt

Beweegdiploma's uitgereikt op basisschool Op Weg

VORSTENBOSCH - **"Mam, mam, maaaaam" roept een leerling van groep 3 en als mam eindelijk kijkt, roept ie "Mam, mam, kijk eens wat ik kan!" En wat een enthousiasme bij de vele ouders die op het examen van het Beweegdiploma waren afgekomen.**

Het blijft een leuk schouwspel, blije kinderen die ontzettend veel lol beleven aan bewegen. 67 kinderen van groep 1, 2 en 3 van basisschool Op Weg in Vorstenbosch hebben de afgelopen 20 weken onder leiding van juf Lizzy, geoefend op allerlei onderdelen. Onderbouwcoördinator Lieke van de Veer heeft Gympoint meteen geboekt voor het volgende seizoen.
Ook dan worden er weer 20 bewegingslessen aangeboden.

“Op onze kaasafdeling hebben we een groots assortiment van heerlijke kazen voor op de boterham of voor bij de borrel zoals jong belegen, belegen, oude kaas en nog veel meer. Wij snijden graag een stuk af naar uw wens.”

Gerwin
Jumbo Nistelrode

Ilona
Jumbo Wiegmans Heesch

Openingstijden 4 & 5 mei

Jumbo Nistelrode
4 mei 08:00 -19:00
5 mei 08:00 – 21:00

Jumbo Wiegmans Heesch
4 mei 07:00 -19:00
5 mei 10:00 – 20:00

Jumbo Wiegmans Heesch, Schoonstraat 8
Jumbo Nistelrode, Parkstraat 10

Hallo JUMBO

PRAKTISCHE INFORMATIE

De Misse 6, Postbus 19
5384 ZG Heesch
Tel.: 14 0412
(voor storingen in openbare ruimte buiten openingstijden:
06 - 53 94 65 69)
gemeente@bernheze.org
www.bernheze.org

Gemeentehuis
Maandag t/m vrijdag: 8.30-12.30 uur Woensdag: 8.30-19.00 uur
De gemeente werkt op afspraaak

Milieustraat
De Morgenstond 4
Heeswijk-Dinther, tel.: 14 0412
woensdag 13.00-18.00 uur
vrijdag 13.00-18.00 uur
zaterdag 8.30-14.00 uur

Groendepots
Fa. Van Schaijk, Berghemseweg 13 Nistelrode
Fa. Dijkhoff, Lariestraat 25 Heeswijk-Dinther
woensdag: 13.00-18.00 uur
zaterdag: 8.30-14.00 uur

Politieloket
maandag t/m donderdag: 9.00-12.00 uur
woensdag: 16.30-19.00 uur

AGENDA

4 mei 2016
Nationale herdenking

Raad wil samen met buurgemeenten vluchtelingen opvangen in de regio

De politieke partijen in Bernheze zijn bereid om samen met zeven buurgemeenten te kijken op welke manier we vluchtelingen kunnen opvangen in onze regio. Tot deze conclusie kwamen de partijen tijdens het raadsdebat over de brief die de gemeente begin april van de commissaris van de Koning kreeg. Hierin staat dat er in onze regio nog voor de zomer 690 vluchtelingen moeten worden opvangen. Voor Bernheze gaat het om 118 vluchtelingen.

Vluchtelingen en statushouders?
De politieke partijen hebben de burgemeester en wethouders de opdracht gegeven om in overleg te gaan met onze buurgemeenten. Dat zijn Oss, Uden, Landerd, Veghel, Boekel, Sint Oedenrode en Schijndel. Met deze gemeenten gaan we afspraken maken over de opvang van vluchtelingen, maar ook over de huisvesting van statushouders. In februari besloot de raad om de komende drie jaar 225 extra statushouders te huisvesten. Nu daar de opvang van vluchtelingen bijkomt, wil de raad dat er goed gekeken wordt op welke manier dat samen kan met de huisvesting van extra statushouders. Met de afspraken over extra statushouders moet met het oog op de nieuwe ontwikkelingen flexibel omgegaan worden, vindt de meerderheid van de raad. Het kan bijvoorbeeld zijn dat de raad afhankelijk van het aantal vluchtelingen dat de gemeente uiteindelijk opvangt, het aantal extra te huisvesten statushouders naar beneden aanpast.

Integratie
De raad heeft een voorkeur voor noodopvang voor een tot twee jaar. De politieke partijen geven daarbij aan dat ze het liefst zien dat er in de gemeente vluchtelingen opgevangen worden, die na het krijgen van een verblijfsvergunning in Bernheze kunnen blijven. Dat zou betekenen dat we deze mensen al meteen vertrouwd kunnen maken met de omgeving, de gewoonten en met de mensen waar ze naar alle waarschijnlijkheid ook na het verkrijgen van een verblijfsvergunning, in de buurt blijven wonen.

Plan
De bedoeling is om alle afspraken op 15 mei in een plan van aanpak te presenteren aan de commissaris van de Koning. Het gaat om afspraken over opvanglocaties, maar ook hoe je er met elkaar voor kunt zorgen dat mensen goed ingeburgerd raken in onze samenleving, over onderwijs, werk en over hoe de inwoners van alle gemeenten betrokken worden bij deze plannen.

Meer weten of meedenken?
Wij horen het graag. Mail naar gemeente@bernheze.org of bel tijdens kantooruren naar 14 0412.

Wat	Wie	Duur
Crisisnoodopvang	Vluchtelingen	Maximaal 72 uur
Noodopvang	Vluchtelingen	Maximaal tien jaar. *Raad Bernheze spreekt voorkeur uit voor maximaal een tot twee jaar.*
Reguliere opvang (huisvesting)	Statushouders (ook wel vergunninghouders genoemd)	In principe voor vijf jaar. Tussentijds wordt gekeken of de situatie in het land van herkomst verbeterd is en kan een vergunning ingetrokken worden. Na vijf jaar kan besloten worden tot een vergunning voor onbepaalde tijd.

Aangepaste openingstijden

5 mei 2016 Het gemeentehuis is de gehele dag gesloten.
6 mei 2016 Het gemeentehuis is de gehele dag gesloten. De milieustraat is geopend.

Bestrijding eikenprocessierups in Bernheze

Ook dit jaar verwachten we overlast van de eikenprocessierups. De eikenprocessierups is de rups van een nachtvlinder. De haren van de rupsen kunnen voor mens en dier overlast (huidirritatie, ontstekingen van luchtwegen en/of ogen) veroorzaken. Daarom gaat de gemeente de rupsen in de komende weken bestrijden.

Inlandse eiken
De nesten van de eikenprocessierups komen voor in inlandse eiken. U herkent ze aan het grijze spinsel dat eromheen zit. De nesten zijn meestal zo groot als een handbal.

Bestrijding
De bestrijding gebeurt in een zo vroeg mogelijk stadium. Op locaties langs doorgaande wegen buiten de bebouwde kom spuit de gemeente een biologisch bacteriepreparaat op de bomen waarin ze voorkomen. Het middel is alleen schadelijk voor rupsen, niet voor mensen of andere dieren. Daar waar beschermde vlinders voorkomen, wordt niet gespoten. Waar nodig zuigt de gemeente de rupsen op met behulp van een vacuümton, die voor de helft is gevuld met water. In het water zijn de brandharen van de rupsen ongevaarlijk.

Overlast op uw terrein
Ook in eiken die geen eigendom zijn van de gemeente Bernheze komen rupsen voor. De aannemer die in opdracht van de gemeente werkt, kan deze ook bij u verwijderen. Omdat het hier om uw bomen gaat, zijn de kosten voor uw rekening. U kunt de overlast melden via telefoonnummer 14 0412. De gemeente Bernheze geeft uw adres door aan de aannemer zodat deze de rupsen dan bij u uit de bomen kan verwijderen.
Hiervoor geldt een starttarief van € 90,-. De aannemer bestrijdt de rupsen maximaal 1 uur lang, inclusief de reistijd van een ander adres naar uw adres in Bernheze. Mocht deze tijd niet voldoende zijn, dan wordt er voor € 90,- per uur verder bestreden. U moet zelf thuis zijn tijdens de bestrijding, omdat u de aannemer contant moet betalen. De genoemde bedragen zijn exclusief btw.

Wat kunt u doen?
Bestrijd nooit zelf de rupsen. Wanneer u de eikenprocessierups signaleert, geef dit dan door aan de gemeente, telefoon 14 0412. Met vragen of opmerkingen kunt u contact opnemen met de heer G. de Bekker van de gemeente, telefoon 14 0412.

De bomen in de volgende straten worden bespoten
Heesch: Dommelstraat, Groldersedijk, Grolderseweg, Nieuwe Erven, Venhofstraat, Vinkelsestraat, Vosbergstraat, Wijststraat, Zoggelsestraat
Heeswijk-Dinther: Dopheiweg, Dintherseweg, Fokkershoek, Gouverneursweg, Groenstraat, Hoge Broekstraat, Hogeweg, Hoog-Beugt, Hommelsedijk, Hommelsehoeve, Justitieweg, Kaathovensedijk, Kameren, Koffiestraat, Krommertseweg, Laag-Beugt, Laageindsedijk, Lariestraat, Meerstraat, Rukven, Schanseweg, Vorstenbosseweg, Zandstraat, Herpersteeg, Oude Beemdseweg.
Loosbroek: Hanenbergsestraat, Heideweg, Heisewal, Hoogeindsestraat, Koningsstraat, Schaapsdijk, Dorpsstraat, Jonkerstraat.
Nistelrode: Delst, Dintherseweg, Koudenoord, Molenhoeve, Udenseweg.
Vorstenbosch: Akkerweg, Brakkensedijk, Kampweg, Langenbergsestraat, Lendersgat, Meuwelweg, Nistelrodesedijk, Roestenburgseweg.

Nationale herdenking 4 mei 2016

De vrijheid omarmd

Tijdens de Nationale Herdenking op 4 mei herdenken we iedereen – burgers en militairen – die in het Koninkrijk der Nederlanden of waar ook ter wereld zijn omgekomen of vermoord sinds het uitbreken van de Tweede Wereldoorlog, in oorlogssituaties en bij vredesoperaties.

Op 4 mei vindt elk jaar in Nederland de Nationale Herdenking plaats. Tijdens deze herdenking nemen we om 20.00 uur in het hele land twee minuten stilte in acht voor de Nederlandse oorlogsslachtoffers.
Ieder jaar kiest het Nationaal Comité 4 en 5 mei een thema dat als rode draad door de activiteiten op 4 en 5 mei loopt. Het jaarthema inspireert om herdenken en vieren aan elkaar te verbinden en de historische gebeurtenissen in verband te brengen met de actualiteit wereldwijd.

Vrijheid geef je door
Voor 2016 tot 2020 is gekozen om de slogan 'Vrijheid geef je door' voort te zetten. Het verdiepende thema voor dit jaar is 'De vrijheid omarmd'. De bedoeling hiervan is een relatie te leggen tussen vluchtelingen nu en in de Tweede Wereldoorlog.

Herdenkingsdiensten
In Bernheze worden drie herdenkingsdiensten gehouden met aansluitend een kranslegging. Wij nodigen alle inwoners van Bernheze van harte uit voor een van de herdenkingsdiensten in onze gemeente.

Heesch
In Heesch vindt om 18.30 uur de herdenking plaats in de Sint Petrus' Bandenkerk. Vervolgens worden er bloemen gelegd op het naastgelegen kerkhof en nemen we ook hier twee minuten stilte in acht. Om 19.35 uur vertrekt het gezelschap in stille tocht naar het monument nabij De Misse, waar de herdenking wordt voortgezet.

Oorlogsfilm in Cultureel Centrum de Pas
Filmhuis de Pas draait op 4 mei om 20.45 uur, na afloop van het officiële gedenkmoment, de film: Suite Française. De film begint rond 20.45 uur, afhankelijk van het einde van het officiële gedeelte. De entree is € 3,50 per persoon, tot en met 18 jaar is de entree gratis. Kaarten zijn te reserveren via de website van de Pas of te koop voorafgaand aan de film.

Heeswijk-Dinther
In Heeswijk-Dinther is een herdenkingsdienst in de St. Willibrorduskerk om 18.45 uur.

Nistelrode
In Nistelrode is de herdenkingsdienst in de parochiekerk St. Lambertus om 19.00 uur.

Richtlijnen herdenking
Het Nationaal Comité 4 en 5 mei heeft voor 4 mei richtlijnen opgesteld. Het gemeentebestuur van Bernheze neemt de volgende richtlijnen graag over:

- Tijdens de Nationale Herdenking herdenken we alle burgers en militairen die wereldwijd sinds het uitbreken van de Tweede Wereldoorlog zijn omgekomen in oorlogssituaties en bij vredesoperaties.
- De Nationale Herdenking is ook een bezinning op heden en toekomst. Daarnaast doen de herdenkingsbijeenkomsten op 4 mei een beroep op ieders persoonlijke verantwoordelijkheid in de huidige samenleving. Denk hierbij aan onderdrukking, racisme en onverdraagzaamheid.
- Alle openbare gebouwen hangen van 18.00 tot 21.10 uur de Nederlandse vlag (zonder wimpel) halfstok. Om 21.10 uur, bij zonsondergang, worden de vlaggen binnengehaald.
- Van 20.00 tot 20.02 uur wordt op de diverse herdenkingsplaatsen en in de naaste omgeving twee minuten volkomen stilte in acht genomen. Voor zover mogelijk worden alle activiteiten in het openbare leven en in het verkeer tijdens deze twee minuten stopgezet. De radio- en televisieomroepen en het openbaar vervoer vervullen hierbij een voorbeeldfunctie.

Wij verzoeken u muziek en activiteiten te staken tussen 19.30 en 20.15 uur. Aan de inwoners van Bernheze vragen wij deze stilte overal en algemeen in acht te nemen. Conform de Winkeltijdenwet is het niet toegestaan dat winkels na 19.00 uur open zijn.

Volg de gratis cursus Politiek Actief

Vraagt u zich wel eens af hoe de beslissingen worden genomen in de gemeenteraad? Denkt u wel eens dat u dat beter zou kunnen? Of wilt u iets voor elkaar krijgen bij de gemeente, maar weet u niet hoe? Volg dan de gratis cursus Politiek Actief.

Speciaal aan deze cursus is dat u de bijeenkomsten kunt volgen in de As50 gemeenten Bernheze, Landerd, Oss, Uden en Veghel. Iedere bijeenkomst is op een andere locatie. De cursus start op dinsdag 31 mei. U kunt zich aanmelden via raadsgriffie@oss.nl.

Programma
In de cursus Politiek Actief vergroot u uw theoretische kennis over de lokale politiek en verbetert u uw vaardigheden, zoals debatteren. Ook een lobbytraining staat op het programma. Daarnaast bezoekt u een gemeenteraadsvergadering en loopt u een (korte) stage bij een politieke partij of bij de gemeente. De cursus start op dinsdag 31 mei in gemeente Oss en bestaat in totaal uit vijf bijeenkomsten, met elk een ander thema. ProDemos geeft de cursus in de avonduren.
Dinsdag 31 mei, gemeentehuis Oss: *Introductie en kennismaking, algemene staatsinrichting*
Dinsdag 7 juni, raadhuis Landerd: *De gemeente*
Dinsdag 14 juni, Klooster Zijtaart: *De gemeenteraad*
Dinsdag 21 juni, gemeentehuis Bernheze: *Lobbyen bij de gemeente*
Dinsdag 28 juni, gemeentehuis Uden: *Debatteren*
Raadsvergadering bijwonen in uw eigen gemeente
Wie weet bent u hierna wel zó geïnspireerd geraakt dat u zich in 2018 kandidaat stelt als raadslid.

Meer informatie
De cursus wordt verzorgd door ProDemos - Huis voor democratie. Wilt u meer weten over de cursus, kijk dan op www.prodemos.nl of bel met de griffie van Bernheze, telefoon 14 0412.

Lintjesregen 2017

Draag uw kandidaten voor

Op 26 april 2016 heeft burgemeester Moorman met veel trots Koninklijke onderscheidingen uitgereikt aan tien inwoners van Bernheze die zich op een bijzondere manier hebben ingezet voor onze samenleving. De lintjesregen is een waardevolle traditie die ieder jaar plaatsvindt, dus ook weer in 2017. U kunt nu al meedenken over mogelijke kandidaten.

Kent u iemand die een Koninklijke onderscheiding verdient? Iemand die bijzondere verdiensten voor de samenleving (heeft) verricht? Dan kunt u hem of haar voor een Koninklijke onderscheiding voordragen.

Criteria
Iemand komt voor een Koninklijke onderscheiding in aanmerking als hij of zij:

- minimaal 15 jaar lang als vrijwilliger actief is. Het moet gaan om een aaneengesloten periode van 15 jaar. U mag ook verschillend vrijwilligerswerk bij elkaar optellen om tot die periode van 15 jaar te komen.
- vrijwilligerswerk doet dat ten dienste staat van de samenleving;
- geen (vaste) vergoeding voor het vrijwilligerswerk ontvangt,
- van aantoonbaar onbesproken gedrag is;
- nog als vrijwilliger actief is of het vrijwilligerswerk hoogstens 1 jaar voor de aanvraag heeft beëindigd.

Lintje Koningsdag 2017 uiterlijk 15 juni 2016 aanvragen
Aanvragen voor Koninklijke onderscheidingen die worden uitgereikt op Koningsdag 2017 moeten uiterlijk 15 juni 2016 ingediend zijn. U dient een aanvraag in met het Aanvraagformulier Koninklijke onderscheiding op www.bernheze.org.
Bij uw aanvraag ontvangen wij graag ondersteuningsbrieven van alle verenigingen of organisaties waarvoor de vrijwilliger werkzaam is (geweest).

Onderscheiding aanvragen? Neem eerst contact op met de gemeente
Voordat u een aanvraag indient, is het verstandig om contact op te nemen met de medewerker Kabinetszaken van de gemeente Bernheze, telefoon 14 0412. Zij kan u in grote lijnen vertellen of de verdiensten inderdaad bijzonder genoeg zijn om voor een onderscheiding in aanmerking te komen. Zo voorkomt u teleurstellingen en weet u zeker dat het verzoek op de juiste manier in behandeling wordt genomen. U kunt ook door de medewerker Kabinetszaken laten controleren of uw aanvraag compleet is.

OFFICIËLE BEKENDMAKINGEN

Wilt u op de hoogte blijven van de bekendmakingen uit uw buurt? Meld u op www.overheid.nl aan voor de e-mailservice. U ontvangt dan per e-mail de bekendmakingen uit uw buurt van de gemeente, provincie en waterschappen. U maakt hiervoor een profiel aan, bestaande uit uw e-mailadres en postcode en het gebied rondom uw woning waarover u de bekendmakingen wilt ontvangen.

Algemene Plaatselijke Verordening (APV)

Evenementenvergunning
Het college van burgemeester en wethouders heeft een vergunning/ontheffing verleend aan:
Gemeente Bernheze, voor het organiseren van de kermis van 25 t/m 28 juni 2016 van 10.00 tot 2.00 uur op De Misse en een gedeelte van de Hoogstraat, 5384 BZ Heesch. Deze straten zijn van 22 t/m 29 juni 2016 afgesloten voor alle verkeer, behalve voor voetgangers. De geluidsontheffingen zijn op 25, 26 en 27 juni verleend tot 1.00 uur en op 28 juni tot 24.00 uur. De beschikkingen zijn verzonden op 25 april 2016.
Procedures 1a, 4a en 7a zijn van toepassing.

Melding klein evenement
In overeenstemming met artikel 2:25, lid 2 onder g, van de APV Bernheze 2014 is een melding gedaan door:
- TWC ons Verzet voor het organiseren van een fiets-driedaagse op 7, 8 en 9 juni 2016 van 9.00 tot 19.00 uur waarbij een gedeelte van de route loopt over het grondgebied van de gemeente

Bernheze. De toestemming is verzonden op 20 april 2016.
Procedures 1a, 4a en 7a zijn van toepassing

Wet ruimtelijke ordening

Gewijzigde vaststelling bestemmingsplan Ruimte voor Ruimte Dennenboomstraat Heesch
Burgemeester en wethouders maken bekend dat in de gemeenteraadsvergadering van 10 maart 2016 het bestemmingsplan Ruimte voor ruimte Dennenboomstraat Heesch gewijzigd is vastgesteld.
Het plan behelst de realisatie van een ruimte-voor-ruimtewoning aan de Dennenboomstraat in Heesch.
Inzage: Het bestemmingsplan ligt met ingang van 29 april 2016 gedurende 6 weken op afspraak ter inzage in het gemeentehuis, De Misse 6 in Heesch. Het plan is digitaal raadpleegbaar op www.ruimtelijkeplannen.nl (NL.IMRO.1721.BPDennenboomstraatong-vg01).
Beroepsmogelijkheid: Binnen de termijn van inzage kunnen belanghebbenden tegen de bij het nieuwe vaststellingsbesluit aangebrachte wijzigingen beroep instellen bij de afdeling Bestuursrechtspraak van de Raad van State, Postbus 20019, 2500 EA 's-Gravenhage. Degene die beroep heeft ingesteld kan tevens een verzoek om voorlopige voorziening indienen.
Inwerkingtreding: Het vaststellingsbesluit en daarmee het bestemmingsplan treedt de dag na afloop van de beroepstermijn in werking, tenzij binnen de beroepstermijn een verzoek om voorlopige voorziening wordt ingediend. In dat geval treedt het bestemmingsplan niet in werking voordat op dit verzoek is beslist.

Wet milieubeheer

Algemene maatregel van bestuur

De volgende melding als bedoeld in artikel 8.40 van de Wet milieubeheer (melding Activiteitenbesluit) is ingekomen:
Rotec Metaal B.V. heeft een melding Activiteitenbesluit ingediend voor het uitbreiden van de inrichting met een naastgelegen ruimte op het adres Canadabaan 18c, 5388 RT Nistelrode
Procedures 1a en 6 zijn van toepassing.

Wet algemene bepalingen omgevingsrecht

Reguliere procedure

Ontvangen aanvragen voor een omgevingsvergunning

Heesch
- Wijststraat 31
  Verbouw/gedeeltelijk slopen woonhuis en bijgebouw
  Datum ontvangst: 18-04-2016
- Julianastraat 6
  Plaatsen erfafscheiding
  Datum ontvangst: 22-04-2016
- Broekhoek ong.
  Bouw vrijstaand woonhuis met bijgebouw
  Datum ontvangst: 18-04-2016
- Kruishoekstraat 13
  Bouw loods
  Datum ontvangst: 18-04-2016

Heeswijk-Dinther
- Retselseweg 11
  Plaatsen carport
  Datum ontvangst: 20-04-2016
- Hazelbergsestraat 1
  Verbouw paardenverblijf
  Datum ontvangst: 21-04-2016
- Hoog-Beugt 15
  Bouw stal en milieuneutraal veranderen (wijzigen eerder verl. verg.)
  Datum ontvangst: 22-04-2016

Nistelrode
- Vliegveldweg 9
  Bouw bijgebouw en geluidsmuur
  Datum ontvangst: 21-04-2016
- Schaijksedreef 7
  Bouw bijgebouw
  Datum ontvangst: 20-04-2016

Procedure 6 is van toepassing.

Besluiten

De volgende omgevingsvergunningen zijn verleend. Deze besluiten treden daags na verzending van het besluit in werking.

Heeswijk-Dinther
Hoog-Beugt 1
- Bouw opslagloods
  Verzenddatum: 18-04-2016
  Retselseweg 7
  Bouw overkapping
  Verzenddatum: 18-04-2016

Heesch
- Wijststraat 33
  Bouw overkapping
  Verzenddatum: 18-04-2016

Procedures 1a, 4a en 7a zijn van toepassing.

Uitgebreide procedure

De wetgever heeft bepaald dat ingekomen aanvragen voor een omgevingsvergunning, die worden voorbereid met de uitgebreide procedure, niet worden gepubliceerd. De bekendmaking van deze aanvragen vindt plaats via publicatie van een ontwerpbesluit.

Ontwerpbesluiten

Het college van burgemeester en wethouders wil toestemming verlenen voor:

Heesch
- Grolderseweg 15
  Veranderen veehouderij
  Verzenddatum: 22-04-2016

Procedures 1a en 3b zijn van toepassing.

PROCEDURES

Openingstijden zie colofon

Inzage
Procedure 1a
U kunt de stukken gedurende zes weken tijdens openingstijden op afspraak inzien in het gemeentehuis in Heesch.

Procedure 1b
U kunt de stukken gedurende zes weken tijdens openingstijden op afspraak inzien in het gemeentehuis in Heesch en raadplegen op www.bernheze.org of www.ruimtelijkeplannen.nl.

Inspraak
Procedure 2
Iedereen kan binnen zes weken na publicatiedatum met een schriftelijke inspraakreactie aan het college van burgemeester en wethouders van Bernheze reageren op de stukken. Neem voor het indienen van een mondelinge inspraakreactie contact op met de betreffende afdeling.

Zienswijze
Procedure 3a
Belanghebbenden kunnen binnen zes weken na publicatiedatum schriftelijk een zienswijze indienen bij het college van burgemeester en wethouders van Bernheze. Neem voor het indienen van een mondelinge zienswijze contact op met de betreffende afdeling.

Procedure 3b
Iedereen kan binnen zes weken na publicatiedatum een schriftelijke zienswijze indienen bij het college van burgemeester en wethouders van Bernheze. Neem voor het indienen van een mondelinge zienswijze contact op met de betreffende afdeling.

Bezwaar
Procedure 4a
Belanghebbenden kunnen binnen zes weken na verzenddatum van dit besluit bezwaar indienen bij het college van burgemeester en wethouders van Bernheze. Het bezwaar heeft geen schorsende werking.

Procedure 4b
Belanghebbenden kunnen binnen zes weken na publicatiedatum van dit besluit bezwaar indienen bij het college van burgemeester en wethouders van Bernheze. Het bezwaar heeft geen schorsende werking.

Beroep
Procedure 5a
Belanghebbenden kunnen binnen zes weken na publicatiedatum van dit besluit beroep indienen bij de sector bestuursrecht van de rechtbank, Postbus 90125, 5200 MA 's-Hertogenbosch. Het beroep heeft geen schorsende werking. Er zijn griffierechten verschuldigd.

Procedure 5b
Belanghebbenden kunnen binnen zes weken na publicatiedatum van dit besluit beroep indienen bij de Afdeling bestuursrechtspraak van de Raad van State, Postbus 20019, 2500 EA 's-Gravenhage. Het beroep heeft geen schorsende werking. Er zijn griffierechten verschuldigd.

Bezwaar-/beroepsmogelijkheid
Procedure 6
Er zijn geen bezwaar-/beroepsmogelijkheden.

Voorlopige voorziening
Procedure 7a
Belanghebbenden kunnen, gelijktijdig met een ingediend bezwaar- of beroepschrift, de voorzieningenrechter van de rechtbank verzoeken om een voorlopige voorziening te treffen. Er zijn griffierechten verschuldigd.

Procedure 7b
Belanghebbenden kunnen, aanvullend op een ingediend beroepschrift bij de Afdeling bestuursrechtspraak van de Raad van State, de voorzitter van de afdeling verzoeken om een voorlopige voorziening te treffen. Er zijn griffierechten verschuldigd.

Reageren
In een schriftelijke reactie moeten staan: de datum, de naam en het adres van degene die reageert, een omschrijving van het onderwerp, de reden waarom u bezwaar/zienswijze/bedenking indient en uw handtekening.

WWW.BERNHEZE.ORG

Rectificatie week 16: Kerncommissie

De kerncommissie heeft geen gekozen bestuur, toch weten wij ons gedragen!

Bovenstaande was de juiste titel die in DeMooiBernhezeKrant had moeten staan.

LOOSBROEK - Vorige week, 14 april, trad Joop Neijs af als voorzitter van de Kerncommissie Loosbroek. "Ik kijk tevreden terug op een intensieve periode waarin ik veel heb geleerd.

Ondanks dat er (nog) geen opvolger is gevonden ben ik afgetreden, omdat ik niet onmisbaar ben. Het zijn het bestuur en de klankbordgroep die de beweging samen maken. Daar ligt de kracht. Ik heb mij destijds kandidaat gesteld als voorzitter, omdat ik niet langs de zijlijn wil roepen hoe het moet.

Dat vind ik te gemakkelijk. Ik sta graag midden in mijn woonkern en wil betrokken zijn bij de leefbaarheid hiervan," aldus Joop… lees verder op

www.DeMooiBernhezekrant.nl
editie week 17 pagina 5.

Nieuw in de Wereldwinkel

Leuke actie bij levensmoment 'geluk'

BERNHEZE - **De Wereldwinkel gaat zich binnen de bestaande formule focussen op cadeaus voor elk levensmoment. Iedereen die van originele en bijzondere cadeaus houdt, kan bij de Wereldwinkel terecht.**

Om deze levensmomenten een plek te geven in de winkel hebben wij een aantal geefmomenten gemaakt: zwangerschap & baby, geluk, liefde en herinneringen, geboorte, op kamers gaan, trouwen, afscheid nemen van werk of een overlijden. Voor elk bijzonder moment heeft de Wereldwinkel een uniek en symbolisch cadeau in het assortiment. Bovendien dragen alle cadeaus bij aan een betere wereld. De cadeaus zijn fairtrade geproduceerd, waardoor de producenten een regelmatig en eerlijk inkomen krijgen en onder goede arbeidsomstandigheden werken!

Win 'n maand lang chocolade!
De komende weken maak je kans op een maand lang Tony's Chocolonely repen! Wereldwinkel Nederland heeft vijf gouden kaartjes verstopt in alle smaken! chocoladerepen. De repen met de kaartjes zijn verspreid bij alle Wereldwinkels in Nederland. Ben je de gelukkige die dit kaartje vindt, dan win jij een maand gratis chocolade!

Bernheze heeft drie wereldwinkels, te weten in Heesch, Nistelrode en Heeswijk-Dinther. Het assortiment en de acties variëren per winkel. Dat maakt het leuk om ook eens binnen te lopen in een Wereldwinkel in een andere kern.
De vrijwilligers helpen u graag bij het zoeken naar een passend cadeau voor een ander of voor uzelf!

Cursus Digisterker: werken met de elektronische overheid

HEESCH - **De bibliotheek Heesch start een speciale beginnerscursus 'Digisterker; werken met de elektronische overheid.' De cursus is bedoeld voor mensen die willen leren hoe ze via internet gebruik kunnen maken van alle diensten van de overheid.**

De overheid doet steeds meer via internet. Of het nu gaat om het aanvragen van huurtoeslag, om werk te zoeken of om het doorgeven van een verhuizing. Ook vraagt de overheid steeds vaker naar uw DigiD: een soort digitale toegangscode voor overheidsdiensten.

Vindt u het nog moeilijk om gebruik te maken van de digitale dienstverlening van de overheid? Schrijf u dan in voor de cursus Digisterker.

Website gemeente Bernheze
In de cursus 'Digisterker: werken met de elektronische overheid' leert u hoe u een DigiD kunt aanvragen en hoe u die kunt gebruiken. Daarna leert u hoe u handig informatie kunt vinden en hoe u iets moet aanvragen. De cursus duurt vier dagdelen. In het werkboek bij de cursus wordt gewerkt met voorbeelden van de website van de Gemeente Bernheze.

Deelnemen
De cursus wordt georganiseerd door de bibliotheek Heesch en is bestemd voor inwoners van de gemeente Bernheze die al wel een beetje met internet kunnen omgaan. De groep deelnemers wordt bewust klein gehouden, zodat er genoeg aandacht kan worden besteed aan persoonlijke vragen. In het najaar start er ook een nieuwe groep. De informatie hierover volgt.

Gegevens eerste cursus
Data: vrijdagochtend 20 mei, 3, 6, 17 juni 2016
Tijd: 9.30-11.30 uur

Plaats: Bibliotheek Heesch, De Misse 2
Kosten: € 15,-, inclusief werkboek
Aanmelden: Caroline Huibers, Bibliotheek Heesch, 0412-451857, ch@nobb.nl.

eetcafé 't Pumpke

Iets te vieren?

Felicitatie-cheque t.w.v. € 12,50

Beste Bernhezer inwoner,
Verjaardag? Trouwdag? Vriendschap?... of zomaar? Wat je ook te vieren hebt, eetcafé 't Pumpke in Nistelrode trakteert. Met een felicitatiecheque van € 12,50. Inwisselbaar op elke doordeweekse dag (maandag t/m donderdag) in de maand mei. Met uitzondering van feestdagen.

Met vriendelijke groet, Eetcafé 't Pumpke - Raadhuisplein 7 - Nistelrode

Wegens succes verlengd t/m eind mei

Felicitatiecheque t.w.v. € 12,50

eetcafé 't Pumpke
LUNCH•BORREL•DINER

In te wisselen vanaf 2 personen (minimaal 2 hoofdgerechten).
Maximaal 1 cheque per gezelschap inwisselbaar.
Graag vooraf reserveren 0412-612956.
Inwisselbaar op elke doordeweekse dag (maandag t/m donderdag) in de maand mei. Met uitzondering van feestdagen.

INFORMATIE voor de KERNEN

Nationale Herdenking Heeswijk-Dinther-Loosbroek

Woensdag 4 mei 2016

Landelijk thema van dit jaar is: Geef vrijheid door!

HEESWIJK-DINTHER - **Ook in onze dorpen neemt de belangstelling om bij de herdenking aanwezig te zijn toe. Dit jaar wordt bij de Herdenkingsceremonie in de St. Willibrorduskerk te Heeswijk sfeervol stilgestaan bij diegenen die hun leven gaven voor onze vrijheid.**

Samenkomst voor deze Nationale Herdenking om 18.30 uur, aanvang Herdenkingsceremonie om 18.45 uur, met medewerking van: Leden van de Fanfare St.Willibrord, Gilde St. Barbara met Gildekoor, de Oranje Comités en het Comité Burgerslachtoffers 1940-1945 HDL.

Na de Herdenkingsceremonie volgt er een stille tocht naar de Airborne-kapel en het Herdenkingsmonument Burgerslachtoffers. Ter ere van alle gevallenen worden bloemstukken gelegd door Burgemeester Moorman en vertegenwoordigers van de Oranje Comités en het Comité Burgerslachtoffers 1940-1945 HDL.

De burgerslachtoffers van HDL worden speciaal herdacht middels het leggen van een bloemstuk bij het Monument dat ter nagedachtenis van hen is opgericht. Namens alle nabestaanden wordt dat dit jaar gedaan door familieleden van de in de oorlogsjaren op tragische wijze omgekomen Baron Zeger van Boetzelaer.
Meer bijzonderheden over Zeger en alle andere burgerslachtoffers vindt u op de website www.bevrijdinghdl.nl.
Hier wordt met verhalen en foto's duidelijk weer gegeven onder welke omstandigheden de slachtoffers vielen en hoe de oorlogsjaren verliepen in onze omgeving.
Ook de mooie rememberstone fiets- en wandelroute kunt u hier downloaden.

Na afloop van de stille tocht is het Willibrordcentrum naast de kerk in Heeswijk geopend, alwaar iedere deelnemer wordt uitgenodigd om onder het genot van een kopje koffie/thee samen nog wat na te praten over deze Nationale Herdenking.

Zeger van Boetzelaer

Graag tot ziens op woensdag 4 mei bij de Nationale Herdenking in Heeswijk-Dinther.

Kerken van De Goede Herder: Waarom herdenken belangrijk is

HEESCH/NISTELRODE - **Het is de opdracht van iedere generatie om aan de jongere generatie uit te leggen wat er gebeurde in de Tweede Wereldoorlog. Dat er mensen werden weggezet om wie ze waren: Joden, Sinti en Roma, Jehovah's getuigen, homoseksuelen en gehandicapten. Dit met als reden een 'ras te beschermen tegen onzuivere elementen'.**

Nog steeds worden groepen mensen gedegradeerd tot tweederangsburgers en dito gelovigen en buiten de 'volksgemeenschap' geplaatst. Het steeds opnieuw spreken over deze oorlog, vervolging en vernietiging, herinnert ons aan wat we willen voorkomen, dat we geen mensenlevens willen opofferen. En dat we met elkaar, hier en wereldwijd, willen leven in verbinding en respect.

Herdenken doet beseffen welk moreel handelen belangrijk is om een democratische rechtsstaat vorm te blijven geven en te beschermen. Wie wil er leven in een samenleving waar mensenrechten worden geschonden en mensenlevens worden vernietigd? Herinneringen kunnen krachtbronnen bieden om intimidatie niet toe te laten. Het zijn ankers om voor ethische principes te gaan staan. Daarom werkt de parochie De Goede Herder op 4 mei mee aan herdenkingsbijeenkomsten en houdt zij woord- en gebedsdiensten in haar kerken, die tot bewustwording hiervan oproepen. Dat mensen in herinnering aan het verleden durven óp te staan en te handelen tégen woorden en daden die de menselijke waardigheid en vrijheid ondermijnen.
De aanvangstijd van de herdenkingsbijeenkomst in de kerk van Heesch is 18.30 uur en in die van Nistelrode 19.00 uur. De woord- en gebedsdiensten in de kerken van Geffen, Nuland en Vinkel beginnen alle drie om 19.00 uur.

Voor meer informatie:
0412 - 451215 of
bergsma@petrusemmausparochie.nl.

VVD: Gemeentelijke politiek: Doe mee!

Jack van der Dussen, Fractievoorzitter VVD Bernheze

BERNHEZE - **Veel inwoners hebben de indruk dat een voorstel van het college van burgemeester & wethouders eigenlijk al een besluit is. Maar de werkelijkheid is, dat uiteindelijk de gemeenteraad beslist. Wanneer u het niet eens bent met een voorstel van het gemeentebestuur, zijn er mogelijkheden daarop te reageren. En mocht de gemeenteraad toch een besluit nemen waar u het niet mee eens bent, dan zijn er diverse wegen om bezwaar te maken, tot aan de Raad van State toe.**

Dat bleek maar weer tijdens de raadsvergadering van afgelopen donderdag 21 april 2016. Bij twee onderwerpen - bestemmingsplan Peelstraat-Rietdijk, Vorstenbosch en bestemmingsplan Berkenvenseweg 1-1a, 't Broek 1-3 en Nistelrodesedijk 14 – is, na jaren discussie en een rechtsgang naar de Raad van State, alsnog besloten om tegemoet te komen aan de bezwaren van direct berokkenen.

De VVD Bernheze heeft zich, samen met andere partijen, ingezet om tot een acceptabele oplossing te komen.

Datzelfde gold voor een groot zorgcomplex aan de Wijststraat 3 in Heesch. Hier was absoluut geen draagvlak voor en de omwonenden hebben zich gezamenlijk ingespannen om dat te voorkomen. Ook hieraan heeft de VVD Bernheze actief haar steentje bijgedragen. In de kwestie rond het AZC bleken acties van omwonenden en de duidelijke stellingname van de VVD Bernheze zeer succesvol. En nu bij andere vormen van vluchtelingenopvang, heeft de VVD Bernheze duidelijk te kennen gegeven dat de inwoners er vooraf bij betrokken moeten worden, voordat er besluiten genomen worden.

Doe mee, want deelnemen aan de lokale politiek loont. Heeft u interesse om met ons mee te doen, dan kunt u contact opnemen via onze website.

www.bernheze.vvd.nl/contact

EHBO herhaling

NISTELRODE - **Bent u in het bezit van een diploma hartreanimatie en het bedienen van een AED? Wilt u dit diploma geldig houden, dan dient u minstens éénmaal per jaar een herhalingsles te volgen. Zo blijft u ook uw kennis van het reanimeren op peil houden.**

EHBO vereniging Nistelrode organiseert op 10 mei een herhalingsles reanimatie en AED bedienen.

De les wordt verzorgd door Antoinette Hendriks.
Deze les wordt gehouden in het EHBO lokaal in het Dorpshuis, Laar 50. Start 19.45 uur tot 22.00 uur. Graag vooraf aanmelden bij Lambert Hendriks:
Lambert-hendriks@home.nl
of 06-28770450.

EHBO Vereniging Nistelrode

Administratiekantoor KLEIJNGELD
't Dorp 103 Heesch Tel. (0412) 47 56 57
www.administratiekantoorkleijngeld.nl

SP: Een brief van de commissaris van de Koning

Cor van Erp, Fractievoorzitter SP

BERNHEZE - **Alle 68 Brabantse gemeenten kregen een brief van de commissaris van de Koning. De brief ging over opvang van vluchtelingen. Veel mensen ontvluchten landen als Eritrea, Libië, Irak, Syrië en Afghanistan. Landen die door Amerikaanse bemoeienis in verval raakten en met terreur te maken kregen. Dat mensen een veilig heenkomen zoeken, is logisch.**

Een brief
De commissaris van de Koning schrijft in zijn brief, dat er nog 7.000 extra opvangplaatsen in Brabant bij moeten komen. Dat naast de 7.200 plekken die er al zijn. De vraag blijft, hoe lang kan dit doorgaan? Heeft Europa een antwoord op de crisis? En waarom nemen veel Europese landen geen verantwoordelijkheid? Ze sturen mensen weg of houden de grenzen hermetisch gesloten. Het probleem ligt op het bordje van enkele landen. Dat maakt de situatie moeilijk. De capaciteit om mensen op te vangen, kent grenzen.

Onbeperkte toestroom is niet te hanteren. Vooral de opvang in de regio moet beter georganiseerd worden in Europees verband. Dan kunnen wij hier de echte vluchtelingen opvangen. Dat zijn mensen die niet meer terug kunnen om reden van geloof, seksuele geaardheid, etnische afkomst of politieke overtuiging. Voordat de brief kwam, nam Bernheze al verantwoordelijkheid voor opvang. In drie jaar tijd krijgen 225 extra statushouders een woning in Bernheze.
Dat is plan B. Het voorstel kwam - mede - van de SP Bernheze af. Gesteund door 17 van de 21 raadsleden. Dat is sociaal, zoals het bij de SP hoort.

CDA: Op werkbezoek in Vorstenbosch

CDA Bernheze fractie

BERNHEZE - **Samen met CDA Statenlid Stijn Steenbakkers (woordvoerder financiën en economie), vergaderde de CDA gemeenteraadsfractie dinsdag jongstleden in de Stuik. Daar zijn ze in gesprek gegaan met de ondernemersvereniging en de dorpsraad.**

Doel van de avond was eventuele knelpunten, behoeften en vragen van ondernemers en burgers te bespreken. Om vervolgens te kijken waar we als lokale en provinciale CDA-politici nog extra op moeten letten. Soms zit dit in kleine dingen, zoals aandacht voor straatverlichting of sluipverkeer.

De meeste aandacht ging echter uit naar drie grote onderwerpen:
1. Meer woningbouw voor de jeugd. Er zijn zorgen over de leefbaarheid van Vorstenbosch. Jonge mensen en gezinnen zijn essentieel om de leefbaarheid op peil te houden. Grondprijzen moeten dan wel concurrerend zijn met omliggende gemeenten zoals Veghel, waar veel jeugd naar toe getrokken is.
2. Betrek lokale ondernemers bij aanbestedingen, zoals de bouw van de nieuwe gymzaal. Daarmee wordt de betrokkenheid vergroot.
3. Minder regelgeving en kaders.

Steenbakkers: "CDA Bernheze laat zien dat het meedenken, faciliteren en bereikbaar zijn voor inwoners en ondernemers voor hen centraal staat. Wij moeten dit als provincie ook meer doen. Veel dorpen staan onder druk, hebben moeite de jeugd aan zich te blijven binden. Om hierbij te helpen, moet Brabant als provincie onder andere zorgen voor een goede bereikbaarheid (weg en openbaar vervoer). Gemeenten aan de andere kant moeten hun grondbedrijven minder gebruiken als melkkoe (te hoge grondprijzen) en meer als investeringsfonds voor de leefbaarheid van de eigen kernen. Dit werkbezoek heeft me dat geleerd."

D66: Samenwerken aan een duidelijke opdracht

Annemieke Boellaard, fractievoorzitter D66

BERNHEZE - **De gemeenteraad sprak afgelopen week over de brief van de commissaris van de Koning. Het was een opiniërende bespreking, waarin de partijen aan de hand van een aantal vragen richting konden geven aan het college. Richting voor de gesprekken over de opvang van vluchtelingen in de regio.**

Er ligt een duidelijke opdracht voor alle gemeenten in Brabant om een aantal vluchtelingen op te vangen. De gemeenten wordt de mogelijkheid geboden dit in gezamenlijkheid met de buurgemeenten te regelen. Voor onze regio komt dat neer op 690 vluchtelingen. Dat het moeilijk samenwerken is op dit dossier, is de afgelopen maanden gebleken. Dat neemt niet weg dat D66 van mening is, dat het kan. We kunnen ervoor kiezen naar elkaar te blijven wijzen en de politieke belangen voor te laten gaan, maar welke oplossing brengen we dan dichterbij? Wij zijn van mening dat we als partijen, als gemeenten en als provincie deze opdracht aankunnen. Zodat niemand die gevlucht is voor oorlog en geweld, in ons land op straat hoeft te slapen. Zodat we niet met mensen hoeven te slepen, omdat er voor hen slechts plaats is voor 72 uur in een sporthal.
In de asielzoekerscentra zitten op dit moment duizenden mensen met een verblijfsvergunning. Gemeenten schieten ernstig tekort in de huisvesting van deze statushouders. Wat D66 betreft, houden we in Bernheze de in februari aangenomen motie overeind om hier echt iets aan te doen.
Daarnaast is er - wat ons betreft - ruimte voor tijdelijke opvang. Een ruime meerderheid van de raad was het met dat laatste gelukkig eens.
www.bernheze.d66.nl.

Lokaal: Politiek in 'Jip-en-Janneketaal'

Gwendy Jacobs, burgerlid commissie maatschappelijke zaken, Lokaal

BERNHEZE – **Lastig leesbare raadsvoorstellen, ingediende moties, amendementen, perspectiefnota's, raadsbesluiten, een onbegrijpelijk referendum. De politiek zit lastig in elkaar. Geen wonder, dat de zaken niet altijd door iedereen goed geïnterpreteerd worden. Volgens mij zijn we toe aan begrijpelijke teksten, debatten en communicatie, in 'Jip-en-Janneketaal'.**

Sinds maart neem ik als burgerlid van Lokaal, deel aan de commissie maatschappelijke zaken. Door maatschappelijke vraagstukken ben ik altijd geboeid geweest. Niet voor niks ook, dat ik al meer dan 10 jaar in de jeugdhulpverlening en het onderwijs werk.

In mijn werk bij Het Venster in Eindhoven (zorgcoöperatie Brabant), bied ik advies, specialistische zorg en begeleiding, gericht op herstel, veerkracht en zelfredzaamheid. Het gaat hier om mensen met een vorm van autisme en/of ADHD en/of psychosociale problemen.

Mijn speerpunt voor de komende periode is, om de politiek begrijpelijker en toegankelijker te maken voor iedereen. Wanneer we allemaal dezelfde 'taal' spreken, kan de betrokkenheid vergroot worden en uiteindelijk het vertrouwen in de politiek toenemen. De communicatie kan beter, dat is de afgelopen tijd wel gebleken, dus waarom niet wat meer in 'Jip-en-Janneketaal', zodat de politiek wat minder lastig wordt? En zo krijgt iedereen een eerlijke kans om weer meer - vanuit eigen kracht - deel te nemen aan de maatschappij, want politiek, dat is de maatschappij, toch?

Progressief Bernheze: Afspraak = afspraak! Of niet?

Ellen Neelen, commissielid Progressief Bernheze

BERNHEZE - **Dit weekend hadden we een feestje. En sinds ik actief burgercommissielid ben, gaat het gesprek vaker over politiek. Zo ook dit weekend. Dat leverde flinke discussies op. En het valt me – steeds vaker – op, dat er bar weinig vertrouwen is in de politiek. Landelijk en lokaal. Terwijl we zo ons best doen. Hoe komt dat toch? Wat doen we verkeerd?**

Uitspraken als: 'Ze doen toch niet wat ze beloven', 'Ze luisteren niet', 'Ze veranderen van standpunt en zijn niet consequent' horen we steeds vaker. En ik moet eerlijk zeggen, dat klopt. Niet altijd, maar soms wel. Het is in de politiek een voortdurend afwegen van belangen, waarbij het niet altijd lukt om een helder en duidelijk besluit te nemen.
Afgelopen donderdag nam de gemeenteraad twee ongeloofwaardige besluiten. Als in de groenblauwe mantel natuur en landschap prioriteit heeft, dan moet je nee zeggen tegen een overkapping. Als je afspreekt dat er erfbeplanting rond stallen hoort, dan moet je dat ook zo uitvoeren. In beide gevallen week de gemeenteraad af van de door haar vastgestelde kaders.

Kan het ook anders?
Het moet anders. Progressief Bernheze wil meer vasthouden aan de kaders die eerder democratisch zijn vastgesteld. Open en transparant besluiten nemen. En meer en beter overleggen met onze inwoners. De tijd nemen om een echt gesprek te voeren met de inwoners en duidelijk uitleggen hoe we de inbreng van de inwoners meenemen in onze besluitvorming. Daar kunnen we absoluut nog stappen in zetten.

Hopelijk kunnen we dit de komende tijd in praktijk brengen. Wat Progressief Bernheze betreft doen we dat, óók in het vluchtelingendebat.

Reageren?
reactie@progressiefbernheze.nl.

OOGcontact

wie is deze Bernhezenaar?

Stuur uw oplossing voor a.s. maandag 12.00 uur naar info@demooibernhezekrant.nl onder vermelding van OOGCONTACT en maak kans op

5x 1/5 staatsloten

PaperPoint

Sint Servatiusstraat 52a - Heeswijk-Dinther - 0413 293 851 - www.paperpoint-online.nl

Oplossing vorige week:
Bert van der Linden uit Vorstenbosch

Winnaar:
Lizet van der Wielen kan de staatsloten ophalen bij Paperpoint

Werknemers van Bernheze Media worden uitgesloten van deelname.

TREND ZIEN & HOREN

St. Servatiusstraat 40
5473 GB Heeswijk-Dinther
Tel: 0413 29 29 79
www.trendzienenhoren.nl

	4			1			8	9
			5					6
		5					4	7
	2	9			6			
		6		9	4			
	5		7		2			4
	6	4						8
1			8		5			
	7				1		2	

Telefoonmaken.nl

Telefoonmaken.nl Heesch
't Dorp 66A
5384 MC HEESCH
0412-857970
heesch@telefoonmaken.nl
www.telefoonmaken.nl

you BREAK it, we FIX it

Gespecialiseerd in Smartphone en Tablet reparaties

DOWNLOAD ONZE WEBAPP!

GEBRUIKTEBOUWMATERIALEN.COM

Zoekt u gebruikte bouwmaterialen?
www.gebruiktebouwmaterialen.com

Openingstijden / Afhalen: Ma-Vr: 8:00-18:00 / Za: 8:00-15:00
Bezoekadres: Bobbenagelseweg 10a, 5491 VL Sint-Oedenrode
Telefoonnummer: +31 (0)413 490524
E-mailadres: info@gebruiktebouwmaterialen.com

MOOIBERNHEZERTJES

GEVRAAGD

OUDE/KAPOTTE MOBIELTJES VOOR STG. OPKIKKER
In te leveren bij Bunderstraat 1, Heesch of 't Mediahuys, Laar 28 Nistelrode.

BIDPRENTJES
H. Leeijen
John. D. Kennedystraat 90
5384 GG Heesch. 0412-451357
geha.leeijen@hetnet.nl. Ik wil ze ook graag ophalen bij u.

PRINTPAPIER
A-kwaliteit, A4 printpapier 80 grams. Per pak 500 vel € 4,99. Hele jaar door 5 pakken € 19,99. 't Mediahuys, Laar 28, Nistelrode.

AANGEBODEN

EEN AVONDJE UIT bij de schietvereniging in Nistelrode. Activiteit luchtbuksschieten voor verenigingen, buurten en bedrijven. Meer informatie: Piet van Hintum 0412-611168.

PEDICURE HEESWIJK-DINTHER
Jacqueline Verhagen, Oranjestraat 11, Heeswijk-Dinther. Ook bij diabetische en reumatische voet met vergoeding. Alle jaargetijden uw nagels mooi verzorgd met gelcolor, colorlak. Kalknagels? Ook hiervoor leent deze pediquemethode zich prima! Meer info of afspraak: 0413-293260.

PEDICURE NISTELRODE
Dorien Visser-Hanegraaf.
Tel. 0412-612118.
Ook bij diabetes/reuma.

KAPTEIJNS PARTYVERHUUR
voor al uw feesten & evenementen. Zie onze website www.kapteijnspartyverhuur.nl of bel 0413-764747.
Ook voor al uw dranken!

FRIETKRAAM voor uw evenement of feest. Voor info en/of boekingen: 0413-292911/ 06-25416954. Mario & Christa Bok.

ONTDEK WELKE KLEUREN JOU NOG MOOIER MAKEN DEZE LENTE
Laat mij een kleurenanalyse maken en laat je verbazen door het resultaat. Ook leuk voor een vriendinnenavond of om kado te geven. Bel voor een afspraak Hannie Heesakkers 06-51110053 of mail colorenta@ziggo.nl.

HEB JE AUTISME EN/ OF ADHD EN ZIN IN EEN NIEUWE SPORT?
Kom kennismaken met kanovaren.
Meer info/contact via www.wavebegeleiding.nl of 06-25302651.

TE HUUR

UNIEK AANBOD
Apotheek aan Laar 53 te Nistelrode. Vanwege verhuizing van de apotheek komt deze fraaie ruimte beschikbaar. Geschikt voor de meest uiteenlopende doeleinden. Voorzien van veel faciliteiten. Geluid geïsoleerd plafond, tl-verlichting, automatische toegangsdeur, aanlever-toegang, C.V., kantoren, Airco, werkruimtes, marmoleum vloerbedekking, kantoren, kantine, alarminstallatie. Direct operationeel.
Zeer schappelijke huurcondities.
Inlichtingen: istehuur@gmail.com
Tel: 06-23645085.

WOONHUIS IN BUITENGEBIED HEESCH
06-53659317.

TE KOOP

NIEUWE DESSO-TAPIJTTEGELS
in allerlei kleuren/soorten. Grote voorraad, scherpe meeneemprijs. Vanaf € 0,50 p. tegel. Duinweg 17, Schijndel 06-23034594. Dinsdag en zondag gesloten.

DAGELIJKS VERSE TULPEN
€ 2,- per bos
Verschillende kleuren.
Richard van Doorn
Vorstenbosseweg 1, Dinther.

LAGE INSTAP DAMESFIETS.
Merk: Aldo, kleur blauw, in zeer goede staat. Bieden vanaf € 150,- mogelijk tot 30 april. Opbrengst voor Zonnebloem Nistelrode.
Informatie: 06-12998386 na 18.00 uur.

WILT U EEN ZOEKERTJE PLAATSEN?
Dan is dit mogelijk vanaf € 5,-. office@demooibernhezekrant.nl of 0412-795170.

Deze week in uw brievenbus

Meer! Maashorst

Magazine over mens, dier en natuur in de Maashorst

www.meermaashorst.nl

1 MEI: VIERING DAG VAN DE ARBEID

Zie oplossing pagina 46

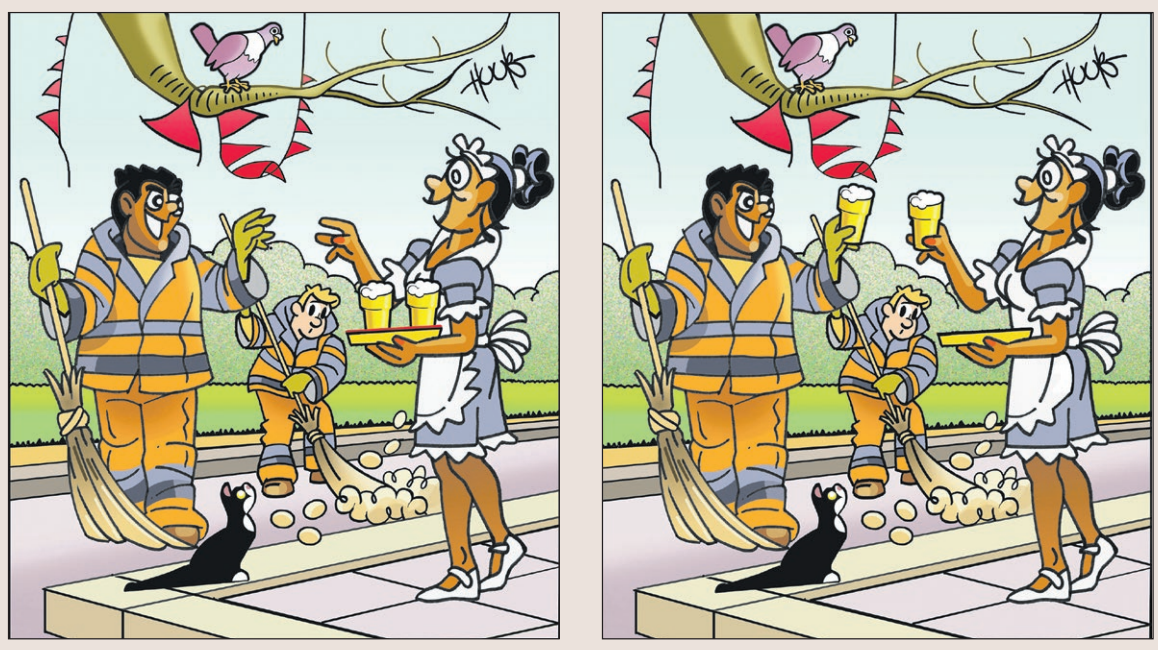

WONEN

Spelen met je interieur

Binnenkijken

COLUMN HYPOTHEKEN

ROB VAN HEUGTEN

Kiezen van een nieuwe rentevaste periode van uw hypotheek

De keuze van een rentevaste periode heeft een grote invloed op uw maandelijkse lasten. Logisch dat u deze keuze dan ook weloverwogen wilt maken. Natuurlijk speelt het verschil tussen een korte en een lange rente mee. Maar heeft u wel eens nagedacht over het aantal jaren dat u nog in uw huis denkt te blijven wonen? Of aan de consequenties van het soort hypotheek dat u heeft?

Jaarlijks moeten ruim een half miljoen huizenbezitters opnieuw een rentekeuze maken voor hun hypotheek, omdat hun huidige rentevaste periode afloopt. Deze keuze wordt vaak laconiek gemaakt en dat is niet verstandig! De keuze heeft namelijk een immense invloed op de maandelijkse lasten. Graag wijzen wij u op aspecten die in de afweging van groot belang kunnen zijn. Wist u dat mensen die nu voor een rente van 20 jaar vast kiezen, tot maar liefst 75% meer betalen dan voor een rentevaste periode van een jaar?

Een juiste rentekeuze kan u jaarlijks vele duizenden euro's voordeel opleveren. Vandaar dat wij het verstandig vinden u bij uw renteherziening te helpen bij het maken van een gedegen afweging.
Wij ondersteunen u graag, ook al heeft u destijds niet via ons kantoor uw hypotheek afgesloten. Mocht u onze persoonlijke hulp willen inschakelen, dan zijn wij daartoe graag bereid.

Met vriendelijke groet, Rob van Heugten

HET GELE HUIS HYPOTHEKEN

't Dorp 124 Heesch
0412 652535
rob@hetgelehuishypotheken.nl
www.hetgelehuishypotheken.nl

van Berloo glas & schilderwerken
Het schoor 2 Heeswijk-Dinther
0413 - 292 569 www.vanberloo.nl

Budget WOONTIPS

Gooi oude flessen niet weg!
Je kan er zoveel leuke dingen mee doen, bijvoorbeeld een waxinelichtje in branden, een vaas van maken, enzovoort.

Industriële look door middel van behang
Weg van een stoere bakstenen muur? Er zijn heel veel soorten behang met een motief van bijvoorbeeld bakstenen dat net echt lijkt.

Mix oud en nieuw
Combineer oud met nieuw, tegenwoordig is het helemaal hip om nieuw design te mixen met vintage elementen.

Recycle!
Het is niet alleen goed voor het milieu, het kan bovendien ook hartstikke leuk zijn! Blaas nieuw leven in je oude meubels.

Pak uit met oude meubels
Heb je nog een oud kastje thuis staan, schilder deze in een gekke kleur en maak er een eyecatcher van. Ook een leuk idee is om de binnenkant van een kast te behangen.

Je interieur snel zat?
Wissel zo nu en dan van accessoires, bijvoorbeeld per seizoen. Zo voorkom je dat je je interieur snel zat bent en is het elke keer weer vernieuwend. Berg je oude accessoires op en haal ze na een tijdje weer tevoorschijn.

Schilder je muren
Schilder één of meerdere wanden in een ruimte. Gemiddeld kost één wand € 25,-.

Vervang de lampenkap in plaats van de gehele lamp
Over het algemeen is een lampenkap niet te duur en is deze ook gemakkelijk te vervangen. Als de lampenvoet niet meer past bij je interieur, dan kan je altijd kijken of deze geschilderd kan worden.

Bron: www.detafelvan10.nl

Frank: “Kennis en ondersteuning bieden aan de lokale gemeenschap drijft ons allemaal en zo brengen we particulieren en ondernemers verder in privé of zakelijke vraagstukken”

KENNIS en ONDERSTEUNING bieden aan lokale gemeenschap

Frank Hanegraaf en Chris-Stan van Daal *Foto: Thomas Segers*

Ondernemers én particulieren uit de gemeenten Bernheze en Oss kunnen iedere eerste woensdag van de maand van 15.00 tot 18.00 uur een gratis inloopspreekuur bezoeken op de locatie van Van Soest & Partners aan de Cereslaan in Heesch. Een team van specialistische, lokale en ervaren adviseurs is beschikbaar voor allerlei vragen op fiscaal, financieel, lonen, dan wel accountancy gebied.

Frank Hanegraaf, initiatiefnemer van het spreekuur, vertelt: “Ik ben al jaren aanwezig op het spreekuur van de KvK om ondernemers van raad te voorzien op hun accountancy vragen.

Wij staan iedere eerste woensdag van de maand van 15.00 tot 18.00 uur voor u klaar tijdens een gratis toegankelijk spreekuur op ons kantoor in Heesch (Cereslaan 4, naast de Rabobank). Iedereen kan hier vrijblijvend binnenlopen om vervolgens in gesprek te gaan met een van de aanwezige specialisten, waarbij ze worden voorzien van een basisadvies.
Hierna kunnen we gezamenlijk bepalen of een verder adviestraject volgt. Om te garanderen dat de specialist die u wilt spreken voor u beschikbaar is, is het aan te bevelen om van tevoren telefonisch uw afspraak te reserveren op 0412 - 45 90 00 (receptie Van Soest & Partners).

Van Soest & Partners
accountants adviseurs

Wilt u op een ander tijdstip of datum een vrijblijvende afspraak maken, dan kunt u natuurlijk ook altijd dit telefoonnummer bellen of gewoon binnen komen lopen.

ONZE DIENSTEN O.A.:
- Accountancy
- Belastingadvies
- Financiële administratie
- Salarisadministratie
- Personeelsadvisering
- Financiële planning
- Bedrijfseconomische ondersteuning
- Startersbegeleiding
- Fusie & overname

€ 200 inruil korting

Elektrische Sta op hulp stoel, met verstelbare rug- en voetsteun, maat Small, Medium of Large. Leverbaar in diverse kleuren leder & stof. Nú met € 200,- inruilkorting vanaf € 895,-

€ 200 inruil korting

Draaifauteuil met verstelbare rug- en voetsteun, maat Small, Medium of Large.Leverbaar in diverse kleuren leder & stof. Nú met € 200,- inruilkorting vanaf € 775,-

LEKKER OPSTAAN
Comfortabele stoelen & bedden

20 JAAR persoonlijke aandacht

Molenstraat 15
5482 GA Schijndel
T 073-5494650
info@lekker-opstaan.nl
www.lekker-opstaan.nl
di t/m do: 9.30 - 18.00 uur
vrijdag: 9.30 - 21.00 uur
zaterdag: 9.30 - 17.00 uur

100% comfort

Bridges Bernheze neemt afscheid en verwelkomt

Leo ontvangt de voorzittershamer van Johan *Tekst: Martha Daams Foto: Marcel van der Steen*

BERNHEZE – **Ondernemende mensen met elkaar kennis laten maken via activiteiten op basis van cultuur en natuur, dat is de doelstelling. Bridges bouwt bruggen tussen mensen die nieuwsgierig zijn naar de dingen voor en voorbij de horizon. Of dit nu ondernemende mensen zijn of ondernemers, dat maakt geen verschil. Johan van Veen is een van de oprichters was maar liefst tien jaar voorzitter. Inmiddels heeft hij afscheid genomen van het voorzitterschap, maar niet van Bridges: "Dat is veel te leuk."**

Onder het voorzitterschap van Johan zagen de leden onder andere als eerste in Nederland 'An inconvenient truth', een film gepresenteerd door voormalig vicepresident van de Verenigde Staten Al Gore. Jaarlijks werden drie bedrijfsbezoeken afgelegd, werden er dinnershows met lokaal talent bezocht en running dinners langs de verschillende restaurants in Bernheze georganiseerd. Ook werd de Johannes Passion naar de Abdij van Berne gehaald, met aansluitend een samenzijn in de nieuwe aula van Cunera. En na elk evenement was er gelegenheid met elkaar in discussie te gaan of na te praten bij een hapje en 'n drankje. Heel veel plezier heeft Johan beleefd aan de brainstormsessies met de andere bestuursleden, maar nu was het tijd om als voorzitter terug te treden.

Nieuw

Met veel vertrouwen heeft Johan het voorzitterschap overgedragen aan Leo Groeneweg. Een breed geïnteresseerd mens, die voor Bridges nieuwe paden uitstippelt om het blikveld van de leden en aankomende leden verder te verruimen en het werk van Johan te continueren. Sommige ondernemers en ondernemingen lenen zich er niet voor om een volledig bedrijfsbezoek te herbergen. Het idee is ontstaan om mensen met een mooi verhaal, dat verhaal te laten vertellen in een bijzondere setting. Verhalenvertellers die informeel inzichten en ervaringen kunnen delen.

"Er zijn zoveel mensen die een vernieuwende visie hebben, zoals Rik Ruigrok met zijn circulaire economie en Wim Lips met zijn Feel Good Garden. Maar niet alleen ondernemers hebben nieuwe visies of rijke ervaringen. Er zijn zeker mensen in Bernheze die een 'rijk' leven leiden, waar de leden van Bridges van mee kunnen genieten."

Bridges

Bridges Bernheze laat mensen in een ongedwongen en gemoedelijke sfeer kennismaken en banden versterken. Cultuur en natuur zijn uitgangspunt. Promoten van culturele voorzieningen en versterken van het groene imago van Bernheze horen daarbij. Met respect, waardering en interesse in elkaar en de wereld waarin we leven. Daartoe worden activiteiten georganiseerd met een mix van entertainment, cultuur en natuur, zoals: lezingen, bedrijfsbezoeken, een barbecue of een theatervoorstelling. Lid worden kan iedereen die interesse heeft. Het lidmaatschap is € 250,- per jaar, daar zitten alle activiteiten bij inbegrepen, met uitzondering van het running dinner en het bezoek aan De Kersouwe met BBQ. www.bridgesbernheze.nl voor meer informatie.

'EEN CAFÉ WAAR NIETS MOET EN VEEL MAG'

Bridges BERNHEZE

Stichting Bridges Bernheze
tel. 0412-653768

www.bridgesbernheze.nl
info@bridgesbernheze.nl

Filmhuis De Pas: MIA MADRE

HEESCH - Maandag 9 en dinsdag 10 mei vertoont filmhuis de Pas de film: MIA MADRE

Drama van Nanni Moretti over een regisseuse die, wegens de naderende dood van haar moeder, met de grote vragen des levens wordt geconfronteerd. Het leven van Margherita, een succesvol filmmaakster, komt onder hoogspanning te staan, wanneer haar moeder in het ziekenhuis wordt opgenomen. Ze zit midden in de draaiperiode van haar nieuwe film en heeft te maken met een pretentieuze Amerikaanse acteur; hij begrijpt haar regieaanwijzingen niet en vraagt op de set steeds de aandacht met zijn sterke verhalen. Met een ex-man, een opgroeiende dochter en de strubbelingen in een nieuwe relatie, kan ze er niet veel meer bij hebben. Haar broer Giovanni, die wel de nodige tijd aan het ziekbed kan doorbrengen, drukt Margherita met haar neus op de feiten: hun moeder zal niet lang meer leven. Dit besef dwingt haar stil te staan bij het leven dat ze leeft.

de PAS

Wij ontmoeten u graag bij filmhuis de Pas
Entree: € 5,-. Aanvang film: 20.00 uur.

Als je in aanmerking wilt komen voor twee gratis kaarten voor deze voorstelling, laat dit dan voor 4 mei weten via info@de-pas.nl.

NESTERLÉ CULTUREEL CENTRUM

FILMAVOND 28 APRIL

NISTELRODE - **Elke laatste donderdag van de maand vertoont CC Nesterlé een film in haar theaterzaal.**

Liefhebbers kunnen genieten van een bijzondere film, die met zorg is uitgekozen. Wilt u tijdig achtergrondinformatie over de eerstvolgende film ontvangen, meld u dan aan voor de nieuwsbrief via beheerder@nesterle.nl.

De filmavond begint om 20.15 uur en kaartjes à € 5,- zijn verkrijgbaar aan de kassa, vanaf 19.30 uur. Achteraf is er gelegenheid om de film onder het genot van een drankje na te bespreken, in de sfeervolle foyer.

Donderdag 28 april bij Eetcafé 't Pumpke op het menu: een gratis filmkaartje! Bij besteding van een hoofdmenu ontvangt u een gratis kaartje voor de film van die avond.

Nesterlé, zó dichtbij. Kom, geniet & ontmoet!

WWW.NESTERLE.NL

MOOI BUITEN THUIS LEVEN BELEEF

Perkplantenverkoop voor ALS

HEESWIJK-DINTHER - **Al verschillende jaren zwemmen wij - een groep vrienden die vorig jaar een vriend hebben verloren aan ALS - voor het goede doel. Vier keer namen we deel aan de Amsterdam City Swim. Dit jaar doen we voor de tweede keer mee aan 'A Local Swim' in het Westland.**

De opbrengsten van deze zwemtochten zijn voor stichting ALS Nederland. ALS is een verschrikkelijke spierziekte, die helaas nog niet te genezen is. De levensverwachting van een ALS-patiënt ligt tussen de drie en vijf jaar. Wij hebben dit van dichtbij meegemaakt, de impact voor de patiënt en zijn/haar omgeving is enorm. Met de zwemtochten en het daarmee opgehaalde sponsorgeld ondersteunen we het onderzoek naar de oorzaak van deze ziekte en hopen we dat op korte termijn een geneesmiddel gevonden wordt

'DE IMPACT VOOR DE PATIËNT EN ZIJN/HAAR OMGEVING ZIJN ENORM'

Om geld in te zamelen, organiseren wij op woensdag 4, donderdag 5 en zaterdag 7 mei een verkoopactie van perkplantjes.

TIP: bijzonder leuk cadeau voor Moederdag op 8 mei!

Tussen 10.00 en 16.00 uur kun je terecht op Hommelse hoeve 2 in Heeswijk-Dinther voor mooie en sterke planten, vers uit de Westlandse kassen. Asteriscus, bacopa, felicia, lobelia, petunia, plectranthus, scaevola, verbena en vlijtige liesjes in vele vrolijke kleuren.

Steun ons in onze strijd tegen de vreselijke ziekte ALS, en fleur tegelijkertijd je tuin op met deze prachtige plantjes.

Fazanterie de Rooie Hoeve opent haar deuren voor het nieuwe seizoen

Laat je verrassen vanaf het weekend van 30 april

HEESWIJK-DINTHER - **De winterse rust is achter de rug en Stichting De Rooie Hoeve opent haar prachtige fazanterie en tuinen weer voor het publiek. De collectie met meer dan 50 verschillende soorten fazanten, wordt nog steeds uitgebreid en wisselt periodiek van samenstelling. Sinds kort heeft de Rooie Hoeve ook een aantal parelhoenen, die lekker rondscharrelen op het terrein. Wist u dat deze dieren een bepaald geluid voortbrengen dat ervoor zorgt dat ongedierte wegblijft?**

Dit unieke vogelpark heeft ook een prachtige Japanse tuin, compleet met riviertje, kunstmatige heuvels, zentuin en theehuis. De landschapstuin is heel bijzonder en verandert ieder seizoen; de kersenbloesem staat in het voorjaar in bloei, in de zomer bloeien de azalea's en irissen volop en esdoorns en ginkgo's tonen in de herfst hun schitterende kleuren.

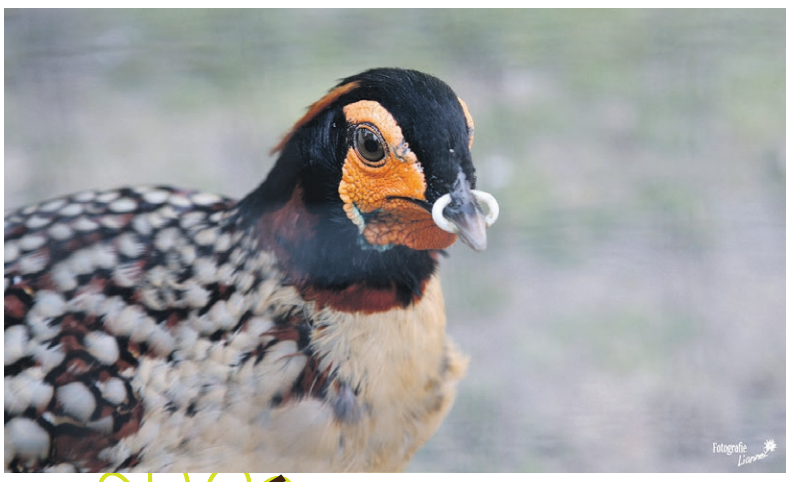

Kunst

Bekende kunstenaars uit de regio, maar ook uit het buitenland, verfraaien het park met hun prachtige kunstwerken. Al lopend door de tuin, kan je onder andere de bronzen kunstwerken zien van Jet van Zijl, de keramiek beelden van Hennie van de Hurk, kunstwerken van Wim Lemmens gemaakt uit Ardenner hardsteen en tenslotte kan je ook genieten van de metaal/polyester werken van de Zwitserse Claire Ochsner. Na een heerlijke wandeling in deze beeldentuin is er de mogelijkheid om te genieten van een lekker hapje en drankje. Ook zullen kinderen zich geen moment vervelen in de speeltuin, knuffeldierenhoek en op de trapskelters. Graag tot ziens bij de Rooie Hoeve!

Openingstijden: elke zaterdag en zondag van 12.00 tot 17.00 uur.

Stoppelveldseweg 1
5473 RR Heeswijk-Dinther
0413-224102
www.derooiehoeve.nl
info@derooiehoeve.nl

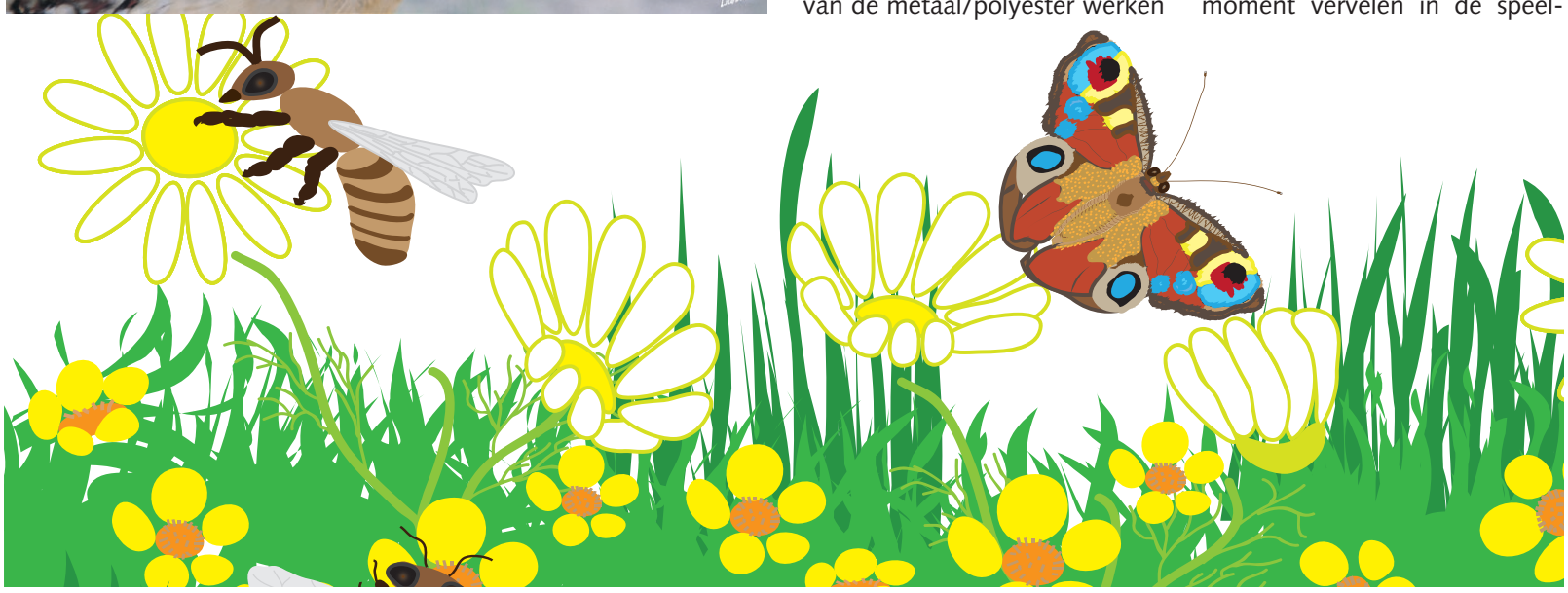

Kringloop Heesch
Kromstraat 5 - 5384 LT Heesch
0412-474500 - www.kringloop-heesch.nl

MOOI BUITEN THUIS LEVEN BELEEF

Lentedag op de boerderij

Foto's: Tini van Nistelrooij

BERNHEZE - **Voor het derde jaar op rij organiseert ZLTO Bernheze de 'Lentedag op de boerderij'. Deze vindt plaats vrijdag 29 april tussen 13.30-16.30 uur. Tijdens deze middag zijn alle kinderen uit Bernheze en omstreken van harte welkom om - samen met hun papa en mama of opa en oma - al het moois van de boerderij te ontdekken.**

Zo gewoon als het vroeger was om op een boerderij rond te struinen, zo bijzonder is het nu voor vele kinderen. ZLTO Bernheze wil graag dat alle kinderen de gelegenheid krijgen om de agrarische sector van dichtbij te bekijken. Wat is er mooier dan knuffelen met kleine dieren, te zien waar de melk vandaan komt en te spelen in het zand? Op het melkveebedrijf van de familie van den Broek, waar tevens het Agrarisch Kinderdagverblijf De Dierenvriendjes is gevestigd, staan tussen 13.30 en 16.30 uur de deuren wagenwijd open. Het adres is 't Broek 8a te Nistelrode. Entree is gratis.

Kruiden proeven en ruiken ®

Zondag 1 mei van 11.00 – 16.00 uur

Moes&Tuin

VINKEL - Loop gezellig binnen en maak kennis met heel veel soorten kruiden. Ook is er een groot assortiment tomatenplanten, komkommer-, paprika- en peperplanten, courgettes, etc.
Wist u dat Moes&Tuin op de markt in Oss staat op dinsdag- en zaterdagochtend?
In Vinkel welkom op: woensdag, donderdag en vrijdag vanaf 9.30 uur, dinsdag en zaterdag vanaf 14.00 uur.

Van Rijckevorselweg 23a - 5382 JJ Vinkel - Tel: 06 - 15 64 11 10
info@moesentuin.nl - www.moesentuin.nl

ZONDAG 1 MEI,
HEMELVAARTSDAG en
ALLE ZONDAGEN in MEI
geopend van 10.00 - 16.00 uur

bloemenkwekerij Libert van Boxtel 073-503 1387

- Geraniums
- Fuchsia's, enz
- Div. Hangplanten
- Div. Groentenplanten
- Potgrond
- Tuindecoratie

Openingstijden:
maandag t/m vrijdag: 10.00 - 18.00 uur
zaterdag: 09.00 - 17.00 uur

Groenstraat 31
5258 TH, Berlicum
(Nabij sportpark De Brand)

v.d. Akker aqua service

- Verkoop particulier
- Reparatie en onderhoud
- Tuinberegeningsinstallatie
- PVC buizen + hulpstukken riool en hemelwaterafvoer
- Hogedrukreinigers
- Aspen 2-takt bezine
- Ook voor het slijpen van uw kettingzaag
- Vijverbenodigheden

De Morgenstond 33
5473 HE Heeswijk-Dinther
Tel. 0413 - 331218
Mobiel 06 53708630
E-mail: info@waterpomp.eu
www.waterpomp.eu

BLOEIENDE ZOMER

ZONDAG OPEN

Petunia in hangpot.
Diverse kleuren,
hoogte 35 cm,
halfschaduw,
potmaat 25 cm.

WOW!
PETUNIA IN HANGPOT ~~7.99~~
5.99

Intratuin Veghel Heuvel 11,
0413-350816. Vrijdag koopavond, www.intratuin.nl
Iedere zondag open van maart t/m juni.

intratuin

van Liempd Tuin & Parkmachines

VOORJAARSACTIE
Benzine Heggenscharen

HS 45 45 cm
van 349,- nu 279,-

HS 45 60 cm
van 369,- nu 299,-

Weijen 77a - 5388 HM Nistelrode
tel. 0412 - 611004
www.vanliempdtuinenpark.nl

MOOI BUITEN THUIS LEVEN BELEEF

Presentatie Tokonoot

HEESWIJK-DINTHER - **De officiële lancering van de Tokonoot-producten van Toon Konings vond plaats in een volle zaal van De Toren. "Ik heb de walnoot eigenlijk hervonden", vertelt Toon tijdens zijn presentatie, "het begon met walnoten rapen bij mijn moeder en vandaag reik ik het eerste Nootrantsoen uit aan haar." Het nootrantsoen bestaat uit; walnootthee, walnootolie, Nootgevallen, walnootmeel en koekjes, want bij Tokonoot draait het allemaal om de walnoot.**

TOKONOOT
Nootsmakelijk van eigen bodem

Annemieke van der Aa presenteerde deze middag. Toon zelf liet door foto's zien hoe hij het proces doorlopen had, vanaf het rapen, onderzoek doen en het tot uitvoering brengen.

Chefkok Gerrit Lodders, werkzaam bij cateraar Maison van den Boer, maakte heerlijke hapjes met producten van Tokonoot. Alle aanwezigen konden op deze manier proeven. Dichter Ad van Schijndel was aanwezig om een gedicht voor te dragen over de walnoot.

Veel mensen dromen er wel eens van, iets totaal anders te gaan doen. Toon Konings uit Heeswijk-Dinther liet het niet bij dromen. Een origineel idee, een flinke portie enthousiasme en 'unnen hille bult' walnoten vormden de basis voor zijn eigen walnootolie die hij afgelopen zondag op de markt bracht.
De walnoot wordt in zijn geheel gebruikt. Naast de olie, worden van de perskoek koekjes gemaakt, van de tussenschotjes thee en de schil is te gebruiken als briketten, bijvoorbeeld voor in de vuurkorf. Zo gebruik je het hele product en gooi je niets weg."

Interesse in een Nootrantsoen
Het Nootrantsoen is een uniek pakket en bevat alle producten die bij Tokonoot gemaakt worden. Kosten € 17,50.

Wat zit er in:
1 flesje heerlijke walnootolie van 100 ml, 1 zakje Nootgevallen; uiterst smakelijke krokante koekjes, 1 zakje tussenschotjes voor thee (20) gram met twintig theezakjes, 1 zakje walnootmeel van 250 gram, 1 zakje gepelde walnoten van 200 gram, verpakt in een leuke geschenkdoos.

Mocht je een pakket willen bestellen, ga dan naar www.tokonoot.nl.

Uilenbeschermer van het jaar: Eric van Dijk

300 Vrijwilligers en 5000 gastgevers in startblokken om uilenseizoen tot een succes te maken

Eric van Dijk ontvangt de oorkonde 'Uilenbeschermer van het Jaar'

VUGHT/HEESCH – **In Theater de Speeldoos in Vught werd op woensdag 20 april de jaaravond voor uilenbeschermers gehouden. Belangrijkste conclusies: In 2015 nam het aantal broedgevallen van de steenuil toe en liep het aantal broedgevallen van de kerkuil iets terug. Daarnaast was er veel aandacht voor de handel in uilen in gevangenschap. Eric van Dijk, coördinator van de uilenwerkgroep Heesch-Nistelrode-Loosbroek bij IVN Bernheze, werd tijdens de avond uitgeroepen tot uilenbeschermer van het jaar. Bij de avond waren ruim 300 vrijwilligers aanwezig.**

Uilenbeschermer van het Jaar
De avond eindigde met de uitreiking van de oorkonde 'Uilenbeschermer van het Jaar'. Dit jaar was de gelukkige winnaar Eric van Dijk, coördinator van de uilenwerkgroep Heesch-Nistelrode-Loosbroek bij het IVN Bernheze. Eric werd geroemd vanwege zijn enthousiasme waarmee hij nieuwe uilenbeschermers weet te mobiliseren.

Zelfs de werelden van de jacht en de natuureducatie weet hij met elkaar te verzoenen. Van tegengestelde belangen maakt hij gemeenschappelijke. Ja, je zou hem een bruggenbouwer kunnen noemen.
Daarnaast schenkt hij veel aandacht aan veilig werken, wat geen overbodige luxe is als je vaak op hoogte moet werken.

€ 204,82 voor de voedselbank

NISTELRODE - Bij de naviering voor de communicanten in Nistelrode op zaterdag 16 april, hebben zij hun spaardoosjes ingeleverd. Dit jaar hebben de communicanten gespaard voor de voedselbank.

De opbrengst van de spaardoosjes is € 204,82. De voedselbank is hier erg blij mee en bedankt alle communicanten.

VERSTEGEN
TUINPLANTEN
Ze zijn er weer:
geraniums, perkgoed, hang- en kuipplanten
• April en mei zondags geopend
• Outlet bloembakken en terraspotten voor zeer scherpe prijzen
• Zeer ruime keuze in vaste planten, heesters, siergrassen, kruiden, klimplanten, bomen, fruit en haagplanten
Willibrordusweg 6 - 5374 NG Schaijk - 0486-461440
info@verstegentuinplanten.nl - www.verstegentuinplanten.nl

Familieschatten & schilderijencollage

Bij de bewoners van verzorgingshuis Heelwijk zijn heel veel herinneringen die zij koesteren. Persoonlijke en dierbare voorwerpen worden bewaard, als getuigen van een leven dat bestond uit drukke en vrolijke dagen en uit pijnlijke, maar waardevolle herinneringen. Om die herinneringen levendig te houden en te delen, organiseerde verzorgingshuis Heelwijk de 'familieschatten'. Bij de familieschatten vertelden de bewoners hun levensverhalen aan de hand van persoonlijke, dierbare voorwerpen.

De fotografen van DeMooiBernhezeKrant, Marcel van der Steen en Ad Ploegmakers, voorzagen de opgetekende verhalen van passende beelden.

'In 1912 heeft mijn vader dit getekend, in houtskool'

Nelly de Goeij – de Vree uit Lith was een van de twee kinderen van onderwijzer De Vree en zijn vrouw. "Mijn broer ging al jong naar het seminarie. Ik was gek op mijn ouders, maar mijn vader is jong overleden."

"Mijn vader gaf bijles in tekenen en algemene ontwikkeling. Hij heeft maar één tekening gemaakt, vlak voor zijn huwelijk in 1912.
Die heeft altijd opgerold in de kast gelegen en mocht niet ingelijst worden. Na zijn dood heb ik die tekening van mijn moeder gekregen en heb die laten inlijsten."

Mooi& AAN HET WERK

Wij zijn op zoek naar jou!!!

Het recreantenteam van Korfbalclub Korloo is op zoek naar jou!!

Ben je tussen de 20 en de 70 jaar en heb je zin om gezellig in teamverband te sporten, dan is dit dé kans!
Op woensdag 18 mei 20.00 uur spelen we een thuiswedstrijd waar je een kijkje kan komen nemen.
En woensdag 11 mei van 20.00-21.00 uur is er een mogelijkheid om vrijblijvend mee te trainen.

Ps: Korfbalervaring is mooi, maar echt niet vereist!

Tot snel !
Groetjes van de recreanten van korloo

Bel voor meer informatie: 06-22770621

Bijverdienen?

Wat? Eenvoudig productiewerk **Waar?** In Heesch
Wanneer? In overleg een paar dagen per week, een paar uur per dag

Crown UITZENDGROEP

Grijp je kans!
Bel **0413-714 655** of mail naar
cv@crown-uitzendgroep.nl

ONS WELZIJN

Vrijwilligerspunt Bernheze

Gezocht vrijwilliger voor kookbegeleiding

Philadelphiazorg in Heesch zoekt een begeleider voor een jonge vrouw of man in het verhogen van de zelfstandigheid in koken.

Over de organisatie:
Philadelphia helpt mensen met een verstandelijke beperking. Zij kunnen bij Philadelphia wonen of we kunnen hen thuis begeleiden. Wij helpen hen op hun werk. En ze kunnen bij Philadelphia leren wat ze nodig hebben om te werken. Voor iedereen die niet kan werken, is er een dagbesteding.

Korte omschrijving werkzaamheden:
Je begeleidt een jonge vrouw of man met een licht verstandelijke beperking in het vergroten van haar zelfstandigheid bij het koken.

Gevraagd wordt:
Vrijwilliger die één (of 2) keer per week wil begeleiden met het koken van een warme maaltijd, zodat op den duur dit zelfstandig mogelijk is.

Geboden wordt:
Leuk en dankbaar vrijwilligerswerk.

Werktijden:
In overleg.

Mocht dit je aanspreken, dan nodigen we je uit om contact op te nemen met het Vrijwilligerspunt Bernheze,
De la Sallestraat 3 Heesch, 0412-474851, www.ons-welzijn.nl
of mail naar ank.meertens@ons-welzijn.nl

VRIJWILLIGERSWERK VERSTERKT!

Het Sentiment RESTAURANT

Wij zoeken een

zelfstandig werkend kok

Heb jij ervaring in een soortgelijk restaurant, ben je creatief, ambitieus, heeft patisserie je interesse en wil je graag ambachtelijk werken in een klein team?

Stuur dan je sollicitatie en cv met foto naar info@hetsentiment.nl
ten name van Violet van Dooren of Toos Verstraten

Wij kijken uit naar je reactie!

Raadhuisplein 7 | 5473 GC Heeswijk-Dinther | 0413 - 320016 | www.hetsentiment.nl

Meer! Maashorst

Met hart voor De Maashorst

Wie? Wij Maashorst Media – uitgever van Meer Maashorst
Wat? Uiterlijk een krant – innerlijk een Magazine
Waar? Gratis huis-aan-huis 75.000 brievenbussen in Uden-Oss-Bernheze-Landerd
Waarom? De Maashorst en inwoners van de vier gemeenten hebben wat te vertellen
Hoe? Een enthousiast team maakt deze mooie publicatie met veel passie

JIJ!
Een commerciële duizendpoot

wil graag samen met ons het maandblad aan alle ondernemers van Uden, Oss, Landerd en Bernheze laten zien? Ongeveer 16 uur in de week, per direct.

INTERESSE? Mail je cv en waarom we jou uit moeten nodigen naar: info@meermaashorst.nl

Op zoek naar een vaste baan met vrijheid?

HF WORKS LOGISTIEK PERSONEEL

Zoekt de beste chauffeurs!

Bel nu of kijk op www.hfworks.eu voor ons actuele vacature aanbod!

HFWorks Logistiek personeel BV
Het Schakelplein 10
5651 GR Eindhoven

T +31 (0)40 26 20 617
E info@hfworks.eu
W www.hfworks.eu

Nog geen chauffeur maar wil je je laten omscholen voor een betere toekomst? Of zoek je ander werk in de logistiek? Dat kan, HF Works is altijd op zoek naar flexibele en gemotiveerde krachten.

DE KERMISSEN VAN BERNHEZE KOMEN ER AAN:

- Vorstenbosch ✔
- Nistelrode
- Heeswijk-Dinther
- Heesch
- Loosbroek

Bij de deelnemers van de 'Kermismunten'actie, ontvang je bij besteding van een bepaald bedrag een **kermismunt t.w.v. €1,-.** (Kermismuntjes kunnen niet ingewisseld worden voor geld).

Deze munten worden je aangeboden door de winkelier zelf, gewoon als bedankje voor jou als klant! Kermismunten kun je besteden op alle kermissen in de gemeente, bij alle attracties en kramen! Deelnemende winkeliers: Dagwinkel Vorstenbosch, Bakkerij van Leur, Ambachtelijke slagerij van den Tillart en De Schaapskooi Vorstenbosch.

gemeente BERNHEZE

Deelnemers kermis:
C.L. de Raden
Fam. van Tuijl-Verstappen
H.P.L. Stroucken
Paashuis de Laat VOF
T. Maasakkers VOF
T.L. Chen
Verstappen funfairs
Verstappen funfairs
VOF C. Overkamp en zn
VOF Verstappen

Vier dagen live muziek
Toegang gratis m.u.v. vrijdag
entree € 7,50 p.p.
Woensdag 4 mei 19.45 uur:
Opening door fanfare de Notenkrakers
Om 20.00 uur staan we op een eervolle wijze stil bij de Nationale Dodenherdenking
vanaf 21.00 uur: Rockband Project Manager
Donderdag 5 mei 20.00 uur:
Coverband Diss Nie Okay
Vrijdag 6 mei 20.30 uur:
DJ Darkraver
Zaterdag 7 mei 18.00 uur:
FROZEN - Olaf, Elza en Anna zijn op de kermis
20.00 uur:
Coverband Dubbel Fout
Zondag 8 mei 16.00 uur:
Coverband Zoetkees

Woensdag 4 mei

19.45 uur: opening door fanfare
De Notenkrakers.
Vanaf 21.00 uur: Rockband Project Manager.
Entree gratis.

Donderdag 5 mei (Hemelvaartsdag)

Wandeltocht – Sponsorloop voor Orange Babies en KWF Kankerbestrijding. Afstanden 5-10-15-20 of 25 km.
Inschrijven en starten tussen 7.00 uur en 11.00 uur vanaf de feesttent.
Inschrijfgeld komt in zijn geheel ten goede aan het goede doel.
Volwassenen € 4,-, kinderen € 3,-.
Info: www.wandelevent.nl (lid van KNWB).
Leden met een geldige pas hebben recht op € 1,- korting

Vanaf 20.00 uur live in de feesttent:
Coverband Diss Nie Okay
Entree gratis

Programma feesttent vier dagen live muziek

Kermis

Braderie

Vrijdag 6 mei

Vanaf 20.30 uur live in de feesttent:
DJ Darkraver
Entree € 7,50 p.p.

Zaterdag 7 mei

Kinderkermis matinee, met een speciaal optreden, een verrassing en gratis kinderloterij. Een bezoek van Frozen figuren Olaf - Elsa – Anna.

Vanaf 20.00 uur live in de feesttent:
Coverband Dubbel Fout
Entree gratis

www.vorstenbosch-paktuit.nl

VORSTENBOSCH PAKT UIT

Wandel je ook mee op Hemelvaartsdag?

JOHAN VAN DRIEL OP DE FIETS VOOR ORANGE BABIES EN KWF KANKERBESTRIJDING

VORSTENBOSCH - **Jaarlijks organiseert Wandelevent, onder auspiciën van de KWBN (Koninklijke Wandelbond Nederland), een aantal mooie wandeltochten door het prachtige Brabantse platteland, waarbij we diverse goede doelen ondersteunen. Dit jaar vindt dit plaats op Hemelvaartsdag, 5 mei, en gaat een deel van de opbrengst naar de doelen waar Johan van Driel uit Vorstenbosch zich voor gaat inzetten.**

Johan, dagelijks druk in het familiebedrijf Aannemingsbedrijf P. van Driel V.O.F. en lid van ToerWielerClub Vorstenbosch, stapt begin september op de fiets voor Stichting KWF Kankerbestrijding en Orange Babies. De locatie blijft tot twee dagen van tevoren een verrassing (Mystery Mountain), maar de inspanning staat gelijk aan het beklimmen van de Mont Ventoux.
Op 5 mei bepaalt de wandelaar zelf op welke afstand hij van start gaat. Bij de keuze van een wat langere afstand, wandel je bijvoorbeeld door of richting het prachtige Bedaf en natuurgebied Slabroek. Ook voor de wat minder ervaren wandelaar zijn er weer mooie routes uitgezet. Er zijn keuzes uit de routes 5, 10, 15, 20 of 25 kilometer, waarbij de langere afstanden zijn uitgepijld. Onderweg geniet je op een centrale pauzeplaats van

een lekkere kop koffie of thee en voor de kinderen is er gratis een beker ranja te verkrijgen.
Starten en inschrijven kan op Hemelvaartsdag (5 mei) tussen 7.00 en 11.00 uur in de feesttent aan de kruising Heuvel/Kerkstraat in Vorstenbosch. Wil je meer informatie? Ga dan naar onze website www.wandelevent.nl of kijk op www.vorstenbosch-paktuit.nl.

VORSTENBOSCH – **Op zondag 8 mei wordt het braderie seizoen geopend in de dorpskern van Vorstenbosch. Een gezellige diverse markt, waar je heerlijk overheen kan kuieren, terwijl je steeds verrast wordt met straattheater, Friese paarden voor een fotoshoot en het kapellenfestijn. De kermis draait op volle toeren en tussen 11.00 en 16.00 uur zijn er nog veel meer aantrekkelijke bezienswaardigheden tijdens het evenement 'Vorstenbosch pakt uit' zoals: Frankís Uilenwereld, bungee jump trampoline, luchtballon demonstratie en er worden oude ambachten uitgevoerd. Daarnaast zijn er dorsclub De Stofvreters, Luuk's poppentheater, live muziek, gezellige terrasjes en diverse kermis attracties... De molen is geopend voor publiek en een kudde schapen graast met hun lammeren.**

Zondag 8 mei

11.00 uur-16.00 uur. Tijdens de jaarlijkse dorpskermis die van donderdag (Hemelvaartsdag) 5 mei t/m zondag 8 mei wordt gehouden, presenteren we op zondag 8 mei weer een gevarieerd programma voor jong en oud onder de noemer 'Vorstenbosch pakt uit'. Kom eens kijken hoe een klein dorp groots kan uitpakken. De toegang is geheel gratis. Geniet op het terras van live muziek en diverse demonstraties.

Vanaf 16.00 uur live in de feesttent:
Coverband Zoetkees
Entree gratis

WIJ HETEN U VAN HARTE WELKOM BIJ COOP HEESWIJK DINTHER

Aanbiedingen zijn geldig van maandag 25 april t/m zondag 1 mei 2016 bij Coop Heeswijk Dinther.

< 25 jaar? laat je legitimatie zien!
< 18 jaar verkopen wij geen alcohol

NIX18

max. 6 kratten per klant

3 KRATTEN

Bavaria bier
krat à 12 flesjes à 300 ml

~~17.82~~ **8.99**

2 PAKKEN

Douwe Egberts koffie
snelfilter en grove maling, pak à 500 gram

~~10.98~~ **6.99**

KILO

Runder-gehakt
kilo

~~5.60~~ **2.99**

VRIESVERS

1+1 GRATIS

Markant frites
kilozak

~~1.98~~ **0.99**

Coop Heeswijk Dinther
Plein 1969 - 13

OP & TOP coop

Fanfare Aurora 'door een andere bril'

Een trotse fanfare Aurora met de nieuwe dirigent

HEESCH - **Fanfare Aurora heeft afgelopen zondag acte de présence gegeven met haar nieuwe dirigent Geert Jacobs. Tijdens het kennismakingsconcert in CC De Pas, werd het publiek opgewarmd voor het spectaculaire theaterconcert dat plaats zal vinden op zaterdagavond 18 juni. Dan zal Fanfare Aurora alweer voor de derde keer een avondvullend programma bieden in de concertreeks 'Aurora Ontmoet...' Dit jaar staat dat in het teken van 'het onverwachte.'**

Alleen zelf de popcorn meebrengen

Tijdens Aurora Ontmoet... 'The Unexpected' is niets wat het lijkt. Je zult het fanfareorkest deze avond letterlijk door een andere bril zien. Het eerste deel van het concert staat in het teken van filmmuziek.

Onder andere James Bond en klassiekers van Ennio Morricone komen voorbij in het eerste uur en ook neemt Aurora je mee op ruimtereis. Riemen vast en brillen op! Ben je nieuwsgierig geworden? Zorg dan dat je erbij bent op 18 juni! Je hoeft alleen zelf de popcorn mee te brengen, Aurora regelt de rest.

Rock, Dance, Pop en meer

Na de pauze laat Fanfare Aurora zich van een totaal andere kant zien. Zowel internationale rockmuziek als rock van Nederlandse bodem zorgen dat het dak eraf gaat. En wat dacht je van nummers van de legendarische band Queen en een heuse Dance act zoals je alleen van Armin van Buuren en DJ Tiësto kent?

Geert Jacobs

Ook brengt Aurora je alvast in een zomerse stemming met Zuid Amerikaanse hits. Meezingen mag, met twee lokale zangtalenten Marleen van der Mee en Joris Brukx.

Kaartjes zijn voor € 10,- te koop bij de theaterkassa van CC De Pas of online via www.de-pas.nl.

Orgelconcert

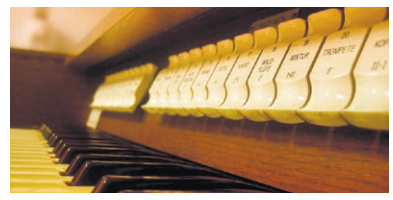

HEESWIJK-DINTHER – **Het eerste orgelconcert van dit jaar in de Abdij van Berne is op zondag 1 mei. Een bijzonder concert, want de orgelserie beleeft dit jaar zijn 65ste jaargang.**

Om dit heuglijke feit te vieren en het seizoen extra feestelijk te beginnen, is er een beroemde orgelvirtuoze uit Estland uitgenodigd. Ines Maidre-Aarvik speelt een zeer gevarieerd en aantrekkelijk programma. Diverse muziekstukken speelt ze samen met haar zoon, de violist Ingmar Simson-Valtin. Tijdens het concert worden beide orgels van de abdij bespeeld. Bekende componisten als Bach en Buxtehude worden afgewisseld met Scandinavische meesters. Feestelijke barokmuziek, dromerige romantische muziek en zelfs tangomuziek van Astor Piazzolla staan op het muzikale menu.

Het concert begint om 16.00 uur. Toegang voor niet leden bedraagt € 15,-.

Film: Suite Française

HEESCH - Woensdag 4 mei, na afloop van de dodenherdenking

Het verhaal vindt plaats in het pittoreske Bussy, een dorpje nabij Parijs. Wanneer de plaats bezet wordt door het Duitse leger, komen de levens van de inwoners volledig op hun kop te staan. De dorpelingen zien het bepaald niet zitten om de vijand een plek in hun huizen aan te bieden, maar kunnen weinig tegen de militaire overmacht inbrengen. Ook Madame Angellier en haar schoondochter Lucile, die samen het huishouden runnen terwijl zoon Angellier in dienst zit, maken met tegenzin een kamer vrij voor een bezetter. Angellier gunt haar 'gast' geen blik waardig, maar bij Lucile komt een onverwachte aantrekkingskracht voor de Duitse officier Bruno naar boven. De pianospelende Bruno blijkt een stuk beleefder en innemender dan zijn militaire kompanen en beschikt over een fijngevoeligere kant dan verwacht.

De klassenverschillen tussen rijk en arm zorgen voor de nodige haat en nijd tussen de dorpelingen. Enkele welgestelde bewoners manoeuvreren zich in een betere positie door te collaboreren, terwijl enkele arme verzetsstrijders juist weer zinnen op wraak.

Het verhaal achter de roman van Irène Némirovsky is even tragisch als bijzonder. Nemirovsky baseerde haar boek op twee handgeschreven novelles die bedoeld waren als eerste delen van een grootschalig epos over liefde en oorlog, maar de schrijfster kreeg nooit de kans die reeks te voltooien toen zij een vroege dood stierf. Pas een halve eeuw later werd het boek postuum uitgebracht door Némirovsky's dochter en werd alsnog een bestseller.

Wij hopen u te ontmoeten tijdens de filmavond. Entree: € 3,50, tot 18 jaar gratis. Mede mogelijk gemaakt door de gemeente Bernheze.
Aanvang: 20.30 uur.

Lezing: *Komt ons eten uit het paradijs?*

HEESWIJK-DINTHER – **Marcel Kuijpers geeft op woensdag 13 mei een lezing met als titel 'Komt ons eten uit het paradijs?'. De lezing wordt gehouden in Bibliotheek Heeswijk-Dinther, aanvang 20.00 uur.**

Komt ons eten uit het paradijs?
Als je de reclame ziet, zou je denken van wel. Wat betekent dat voor de mensen die werkelijk bezig zijn met de productie van ons dagelijks eten? Er is de laatste jaren een toenemende vraag naar informatie over onze voedselproductie, maar nog altijd stopt de meerderheid van de mensen het eten in hun mond, zonder er bij na te denken hoe het is gemaakt.

Marcel Kuijpers
In het kookboek 'Passie voor kip' vertelt Marcel Kuijpers een aantal verhalen over en rond het familiebedrijf Kuijpers Kip. Bij elk verhaal hoort een origineel kiprecept. Voor de bibliotheek aanleiding om hem te vragen voor een lezing.

Marcel Kuijpers maakt duidelijk hoe ons denken over eten wordt beïnvloed door de geschiedenis, onze idealen en de huidige manier van communiceren. Waarom wordt door een os bepaald wat een streekproduct is, waarom hebben we intensieve veehouderij en hoe kunnen we de productie van ons dagelijks eten werkelijk duurzamer maken?

IN HET KOOKBOEK 'PASSIE VOOR KIP' HOORT BIJ ELK VERHAAL EEN ORIGINEEL KIPRECEPT

Plaatsen reserveren
Plaatsen kunt u reserveren via www.bibliotheekbernheze.nl of bij de informatiebalie van Bibliotheek Heeswijk-Dinther, toegang is gratis.

Publieksactiviteiten bij Sterrenwacht Halley

HEESCH - **Sterrenwacht Halley is op vrijdagavond 6 mei voor publiek geopend. Het programma begint om 21.00 uur en duurt ongeveer twee uur. Het is voor alle leeftijden geschikt. Op maandag 9 mei tussen 13.00 en 21.00 uur zijn belangstellenden eveneens welkom bij de sterrenwacht voor het observeren van de Mercuriusovergang.**

Publieksavond
Na zonsondergang op vrijdag 6 mei laten zich al gauw de helderste sterren zien en ook Jupiter. Door de grote telescoop zijn de vier grootste manen van deze reuzenplaneet en diens wolkenbanden goed te onderscheiden. Entree € 5,-, voor kinderen t/m 12 jaar € 3,-.

Mercurius schuift voor de zon langs
Op maandag 9 mei doet zich een weinig voorkomend hemelverschijnsel voor: de overgang van de kleine planeet Mercurius over de zon. De Mercuriusovergang van 9 mei begint om 13.12 uur en eindigt om 20.42 uur. Gedurende 7,5 uur beweegt Mercurius heel traag van de linkerrand van de zon naar de rechterrand. Maar dat zal niet met het blote oog en een eclipsbril zichtbaar zijn, want daarvoor is Mercurius te klein.
Alleen met een speciale telescoop, die is voorzien van een deugdelijk zonnefilter, kan men veilig naar de zon kijken. Die mogelijkheid is er bij Sterrenwacht Halley, die tijdens de hele Mercuriusovergang voor belangstellenden geopend is. De entree is gratis.

Sterrenwacht Halley
Halleyweg 1, 5383 KT Heesch
0412 45 49 99.
www.sterrenwachthalley.nl

Racoon in De Kersouwe, voorverkoop start 30 april

HEESWIJK-DINTHER - **Racoon sluit het zeer gevarieerde zomerseizoen 2016 in De Kersouwe af met een concert op 17 september. De voorverkoop voor dit concert start op 30 april om 10.00 uur. Kaarten zijn te bestellen op www.kersouwe.nl, bij Paperpoint te Heeswijk en bij Uitpunt Veghel.**

Racoon
De heren van Racoon genieten met volle teugen van hun optredens en dat is te zien en te horen. Ook in De Kersouwe, het mooie natuurtheater in de bossen van Heeswijk, zal de populaire band weer een geweldig concert neerzetten. Een compacte samenvatting van het verhaal van Racoon: talent, succes, tegenslag, comeback, hit machine en prolongatie.

Alleen Bløf en Youp uitverkocht
De voorverkoop voor de overige optredens in De Kersouwe is al eerder gestart. De voorstelling van Youp en het concert van Bløf zijn ondertussen uitverkocht. Voor de concerten van Nielson, De Dijk, Novastar, Stef Bos, JW Roy en Leon Verdonschot, Paul de Munnik, Eric Vloeimans (met big band!), Robin Borneman en BZB, Pater Moeskroen en Joris Linsen tijdens het Lieverlee festival, de tribute aan Joe Cocker en Bruce Springsteen en het Roots Festival (dance event) zijn nog (enkele) kaarten verkrijgbaar!

Op www.kersouwe.nl is meer informatie over alle voorstellingen te vinden.

Kampioenen in Bernheze

Heesch - Handbal Dos '80 E1

Heesch - HVCH E4

Nistelrode - Prinses Irene F2

Nistelrode - Prinses Irene E3

Heesch - Slamdunk '97 JU18-B

Dintther - Avesteyn Mini's 2

Heesch - HVCH F11

Heeswijk-Dintther - Tenderfeet Heren 1

Heesch - HVCH MD1

Foto: Ilma Bongers

korfbal

Korloo nog niet safe

LOOSBROEK - **Korloo 1 ging de strijd aan met Diosa 1 om degradatie te voorkomen. Korloo was niet fel genoeg, waardoor Diosa met een flinke voorsprong van 3-7 de rust in ging. Korloo kwam na de rust dichterbij en dichterbij, met 6-7 op het scorebord in de laatste minuten. Toch was het niet genoeg en zal het er de volgende weken om spannen of Korloo 1 de plek in deze klasse weet te behouden.**

Na een knappe overwinning van vorige week, nam Korloo MW 1 het op tegen Avanti. Avanti bracht Korloo weer met beide benen op de grond. De wedstrijd leverde daarom geen punten op. Avanti was op alle fronten de betere partij. Korloo A1 begon de wedstrijd tegen Celeritas niet scherp en zij stonden al snel achter. Uiteindelijk herpakte Korloo zich. Dit werd beloond met een voorsprong. De wedstrijd eindigde in een overwinning van 7-9.
Korloo B1 heeft tijdens de wedstrijd tegen Altior hard gewerkt. Dit keer kwam Altior echter terug en ging met de winst naar huis. Toch heeft Korloo B1 de wedstrijd gezellig afgesloten met een lekkere suikerspin. Tijdens de wedstrijd van Korloo C1 tegen SCMH liep het gelijk op tussen beide teams.
Toch eindigde de wedstrijd in een 4-3 in het voordeel van SCMH. De Welpen van Korloo maakten doelpunt na doelpunt. De wedstrijd tegen Prinses Irene werd dan ook gewonnen met 0-19.

voetbal

HVCH blijft na 1-1 in Tilburg koploper in 1C

TILBURG/HEESCH - **Ondanks het gelijke spel bij nummer drie op de ranglijst SC 't Zand, blijft HVCH aan kop in de 1e klasse C. De Heeschenaren voeren de ranglijst aan met één punt voorsprong op vv Nuenen en drie op 't Zand. Het spelpeil van de wedstrijd was niet erg hoog, maar de spanning die bij deze topper hoorde mocht er zijn.**

Foto: Ruud Schobbers

Wat dat betreft kwamen de talrijke toeschouwers zeker aan hun trekken. Erg veel uitgespeelde kansen waren er in de eerste helft niet, één voor 't Zand en twee voor HVCH. In de 34e minuut was HVCH-spits Lars van Lee attent bij een zachte terugspeelbal van de Tilburgers, hij omspeelde een verdediger en scoorde beheerst de 0-1. Zo'n 5 minuten voor de rust moest HVCH een zware domper verwerken toen keeper Rob van Erp in botsing kwam met een inkomende speler van 't Zand. Het zag er aanvankelijk ernstig uit maar na onderzoek in het ziekenhuis en een achttal hechtingen mocht de doelman huiswaarts keren. De rest van het seizoen zal hij waarschijnlijk vanaf de kant moeten toezien. Invaller-doelman Ferdy Kocken kweet zich uitstekend van zijn taak als vervanger van Van Erp.

In de tweede helft verliet 't Zand meer en meer de verdedigende stellingen en ging op zoek naar de gelijkmaker en mogelijk meer, om de race om de titel te kunnen blijven volhouden. Balverlies van HVCH bood de ingebrachte, fysiek sterke spits, Yannick Berleson de mogelijkheid om in de 72e minuut via de binnenkant van de paal raak te schieten: 1-1 Na nog wat mogelijkheden voor beide ploegen werd dit de eindstand. Uiteindelijk deed HVCH toch aardige zaken om er een mooie finale van het seizoen van te maken.

Langenhuizen Glasservice sponsort HVCH C4

HEESCH - **De heren van HVCH C4 worden gesponsord door Langenhuizen Glasservice. Het team, dat uitkomt in de 3e klasse, is in het nieuw gestoken met mooie tenues. Het elftal is een gezellig en sociaal team wat goed voor elkaar opkomt. Ze hebben helaas het afgelopen seizoen veel blessures gehad maar draaien toch mooi in de kop van de competitie mee. Iedere speler heeft zijn eigen specialiteiten en ze vullen elkaar dus mooi aan!**

Langenhuizen Glasservice
Langenhuizen is dé glasspecialist van Heesch en Cuijk. Op zoek naar glas? Het maakt niet uit welke glassoort je zoekt; Langenhuizen Glasservice helpt je verder. In de showroom vind je voorbeelden van elk soort glas. Van glazen douchewanden en deuren tot glas in lood. Ook voor HR++ glas ben je bij Langenhuizen aan het juiste adres. Zij kunnen alles op maat leveren én plaatsen!

Namens alle spelers en leiding willen we Langenhuizen Glasservice hartelijk danken voor de inmiddels jarenlange sponsoring van HVCH. We wensen de C4 verder nog een sportief en succesvol seizoen toe.

korfbal

Korfbalsters Prinses Irene maar een helft oppermachtig

NISTELRODE - Prinses Irene speelde tegen Klick '15 met 12-12 gelijk. In de eerste helft was de Nistelrodese koploper veel sterker dan de nummer twee van de ranglijst. De 10-6 ruststand was dan ook logisch. Klick gaf echter niet op en bij Prinses Irene werden in de 2e helft de kansen niet benut. Uiteindelijk werd het 12-12. Prinses Irene blijft koploper met twee punten voorsprong op Klick '15 en Oranje Wit.

trampoline

Record finaleplaatsen voor Gympoint

OSS/NISTELRODE – **Een aantal pupillen waren al zeker van een finaleplaats op 25 juni in de Ahoy in Rotterdam. Uiteindelijk eindigde de teller op maar liefst elf finaleplaatsen. Een record voor Gympoint Nistelrode, die in mei haar eerste lustrum viert. "Ongekend" aldus een zeer tevreden coach Pieter ten Wolde.**

Individueel
Sanne Bevers behaalde een 5e plek; haar scores tijdens de 1e en 2e plaatsingswedstrijd waren goed genoeg om naar de finale te mogen.

Bij de D-junioren was het Inge Exters uit Nistelrode die op de eerste plaats eindigde. Clubgenoot Caitlyn Jacobs werd 3e en Evi van Dinther 5e. Alle drie de meiden van Gympoint mogen - na elke keer bij de top vijf te zijn geëindigd - door naar het NK.
Bij de E-jeugd-1 werd Eline van der Leest van Gympoint Nistelrode 1e met een persoonlijk record. Clubgenote Babette Hulsmann behaalde een 4e plaats en daarmee net genoeg om door te stromen. Janne van de Heuvel sprong een mindere tweede keuzeoefening en belandde op een 9e plaats.
Bij de E-jeugd-2 behaalde Babette Ekkebus een 12e plaats. Dion Bijvelds eindigde op een 4e plaats. De prestaties op eerdere plaatsingswedstijden waren gelukkig voldoende om door te mogen naar de finale. Debutant Otte Oosterholt eindigde op een mooie 7e plaats.
In de E-pupil 2 klasse werd Donna Bevers 4e vóór clubgenoot Puck van de Velden. Vera Timmers behaalde een 8e plaats. Allemaal zijn ze van Gympoint Nistelrode.
In de E-pupil 1 gemengde klasse werd Faylinn van Uden van Gympoint Schijndel 1e en stelde daarmee haar finaleplaats zeker. Dewi Bongers van Gympoint Nistelrode werd 4e, net niet genoeg voor het podium.

Synchroon
Met drie keer een 1e plaats zijn het duo Inge Exters en Caitlyn Jacobs zeker van deelname aan het NK.
In de E-Jeugd gemengd werden Babette Ekkebus en Babette Hulsmann van Gympoint Nistelrode dit keer 2e, voldoende voor het NK.
"Wow, elf finaleplaatsen, dat wordt waarschijnlijk een touringcar naar Rotterdam", aldus een tevreden coach.

motorcross

Glenn Coldenhoff dicht bij zege

MILL/HEESCH - **Glenn Coldenhoff van het Red Bull KTM Factory team is in de tweede wedstrijd om de Dutch Masters of Motocross in Mill dicht bij de zege gekomen. In beide manches reed de rijder uit Heesch sterk, maar kwam in zowel de eerste als de tweede manche net iets tekort en finishte als tweede.**

Coldenhoff liet gelijk in de training zien dat er rekening met hem moest worden gehouden. Hij was gretig en vloog rond over het circuit. Dit zorgde ervoor dat hij voor Evgeny Bobryshev en Kevin Strijbos de snelste tijd neer wist te zetten.

In de eerste manche ging de KTM er bij de start als een speer vandoor en nam gelijk de leiding in de wedstrijd. Ondanks de druk van Kevin Strijbos, hield Glenn lang goed stand op de eerste plaats. Omdat hij toch iets last kreeg van opgepompte armen, kreeg hij het iets moeilijker en dit zorgde ervoor dat Strijbos hem kon passeren. Glenn zette taai door en bleef aan het achterwiel van Strijbos. In de slotfase zette hij aan, maar helaas wist hij hem niet te passeren en moest genoegen nemen met een tweede plaats.

Met frisse moed was hij er klaar voor om in de tweede manche zijn revanche te nemen. Aan zijn start lag het niet, want op zijn KTM pakte hij echt een dikke holeshot.
Gelijk zat het ritme er goed in en wist hij Strijbos en Bobryshev ronde na ronde achter zich te houden. Toch wist Strijbos hem in de slotfase nog te verrassen, waardoor hij opnieuw tevreden moest zijn met een tweede plaats.

voetbal

Slechte eerste helft kost WHV punten

MARIAHEIDE/LOOSBROEK - **In de altijd beladen streekderby heeft WHV verzuimd om een punt te pakken tegen SCMH. De wedstrijd eindigde in 3-2.**

Al in de tweede minuut was het SCMH wat de score opende, via een doelpunt van Paul Daandels. WHV liep de eerste helft achter de feiten aan en tegenstander SCMH aan. WHV kwam er niet aan te pas en men mocht van geluk spreken dat het duurde tot de 36e minuut dat SCMH de 2-0 scoorde. Jorn de Koning profiteerde van een misverstand in de verdediging van WHV. Tot aan de rust bleef het zo.

Na rust kwam er een ander WHV op het veld. Nu werd er wel vol overgave gestreden voor elke bal. SCMH werd in de verdediging gedrongen en eindelijk kwamen de kansen voor WHV. Eerst werd nog een schot van Thijs Lunenburg gered door de keeper van SCMH, maar in de 54e minuut kreeg WHV de kans om terug in de wedstrijd te komen. Een handsbal van SCMH werd bestraft door de scheidsrechter met een penalty voor WHV.

Thijs Lunenburg kende geen genade en scoorde de 2-1. In de 80e minuut kreeg WHV loon naar werken, toen een verdwaald schot van Adriaan van der Doelen door een blunder van keeper Twan Rauh van SCMH, in het doel verdween: 2-2. In de 86e minuut viel de beslissing, helaas in het nadeel van WHV.

Adriaan v.d. Doelen

De gehaaide vos Carli van Asseldonk wist de 3-2 te scoren, nadat er een overtreding van een andere aanvaller van SCMH aan voorafging. Deze maakte duidelijk een overtreding, maar de scheidsrechter weigerde te fluiten, waardoor SCMH toch nog de 3-2 kon noteren.

voetbal

Eerste thuisnederlaag Prinses Irene

NISTELRODE - **Voor een volgepakte tribune zagen ruim 300 toeschouwers de wedstrijd tussen Prinses Irene en Erp. De dit seizoen thuis nog ongeslagen koploper ging tegen de nummer 3 van de ranglijst ten onder. De Erpenaren bezorgden de mannen van Van Tilburg Mode & Sport de eerste thuisnederlaag.**

Na een 0-1 ruststand, werd het een verdiende, zeker gezien het spel in de 2e helft, wel wat geflatteerde 0-3 zege voor de mannen uit Erp. Teun de Vocht, Toon Barten en Willem den Dekker scoorden. Bij een 0-1 stand kopte Martijn van Vught - namens de Nistelrodenaren - op de paal. Het slordig spelende Prinses Irene wist, net als Erp, weinig uitgespeelde kansen te creëren. Erp ging na de 0-1 achterover hangen en speelde vooral op de counter. Mede door persoonlijke fouten, werd het toch verschillende keren dreigend. De Erpse doelpunten kwamen vooral door matig ingrijpen van Prinses Irene. De 0-2 was, nadat er niet goed weggewerkt werd, een goal zoals je ze maar zelden ziet. Toon Barten had in de zestien een prachtige omhaal in huis die in de kruising verdween.

korfbal

Altior verliest op zaterdag

ERP/HEESWIJK-DINTHER – **Altior ging zaterdag 23 april op bezoek bij De Korfrakkers in Erp. Wel effe wennen om een wedstrijd in de topklasse op zaterdag te spelen. Altior begon sterk aan de wedstrijd en kwam zelfs op voorsprong.**

Maar het duurde niet lang voordat ook De Korfrakkers begonnen te scoren. De dames uit Erp namen het heft in handen en gingen rusten met een voorsprong van 8-4. Na rust kwam Altior nog dichtbij en naderde op 2 doelpunten, maar telkens wisten De Korfrakkers ook weer een doelpunt te maken en zo werd de wedstrijd op zaterdagmiddag beslist in het voordeel van De Korfrakkers. Uitslag 14-11. De eerstvolgende wedstrijd van Altior is op zondag 7 mei, thuis tegen Swift. Aanvang 15.00 uur.
De Korfrakkers 2 – Altior 2: 14-12
Altior 3 – De Horst 2: 9-3
Corridor 2 – Altior 3: 11-10
SVOC'01 2 – Altior 4: 9-11
Tovido 2 – Altior 5: 4-11
Altior 6 – SCMH 3: 6-7
VIOS MW 1 – Altior MW 1: 14-12
Altior R1 – BMC R1: 7-3
Blauw Wit A1 – Altior A1: 7-10
Altior B1 – DAKOS B1: 5-6
Altior B2 – Korloo B1: 7-5
Altior C1 – DAKOS C1: 3-3
Altior C2 – De Korfrakkers C3: 10-3
Emos C1 – Altior C3: 10-2
Altior D1 – Be Quick D1: 2-7
BMC D1 – Altior D2: 6-6
DSV/EDN D2 – Altior D3: 3-3
Celeritas E1 – Altior E1: 9-6
Korloo E1 – Altior E2: 4-3
Emos E2 – Altior E3: 6-2
Altior E3 – SCMH E1: 10-1 (wedstrijd van donderdag)
Flamingo's F1 – Altior F1: 3-4
Altior F2 – Emos F1: 11-2
Tovido W1 – Altior W1: 0-3
Strafworpen: 0-4.

quad

Mike van Grinsven tweede in het EK Quads in Frankrijk

CASTELNAU DE LEVIS/HEESCH - **WSP Racing Quad-rijder Mike van Grinsven is in de tweede wedstrijd om het Europees Kampioenschap Quads in het Franse Castelnau de Levis op een tweede plaats geëindigd.**

De rijder uit Heesch wist na een sterk eindschot de eerste manche te winnen. In de tweede manche was het in de modderige omstandigheden een overlevingstocht, die hij op een derde plaats wist te volbrengen. Met deze resultaten eindigde hij op een tweede plaats in het dagklassement.

Aankomende zondag staat zijn thuis EK op het programma in St. Isidorushoeve.

Autobedrijf De Laat en Sander van de Ven Timmerwerken sponsoren HVCH 9

HEESCH - **De heren van HVCH 9 worden gesponsord door Autobedrijf De Laat en Sander van de Ven Timmerwerken. Het team, dat uitkomt in de 6e klasse, is in het nieuw gestoken met mooie tenues. Het elftal van timmerwerkbedrijf eigenaar en aanvoerder Sander van de Ven, heeft lang meegedaan om het kampioenschap.**

Helaas, vanwege blessures en een paar keer achtereen verliezen, is het team hard op weg derde te worden. Het is een fanatiek elftal: maar liefst drie helften lang!

Een goede combinatie van gezelligheid en sportieve inzet met mannen die allemaal op zondag denken dat ze nog 20 jaar zijn… maar vervolgens op maandagmorgen eerder richting de 50 jaar gaan.

Autobedrijf de Laat
Autobedrijf de Laat uit Heesch, met name gericht op BMW en Peugeot, heeft diverse auto's in haar aanbod. Daarnaast beschikt de Laat over een goed uitgeruste werkplaats, die van alle moderne technieken is voorzien.
U kunt hier terecht voor compleet onderhoud aan uw wagen en het bedrijf is erkend als APK keuringsstation. Daarnaast voorziet het in alle gevallen van schadereparaties.

Sander van de Ven Timmerwerken
Sander van de Ven Timmerwerken is gevestigd op Potbeker 61 te Heesch. Bij Sander ben je aan het goede adres voor de meest uiteenlopende bouwklussen.

Namens alle spelers en leiding willen we Autobedrijf de Laat en Sander van de Ven Timmerwerken hartelijk danken voor de sponsoring. We wensen HVCH 9 een sportief en succesvol seizoen toe.

voetbal

Van Dijke kopt Heeswijk voorbij Best Vooruit

BEST/HEESWIJK-DINTHER - Na een verplicht weekje rust is het Heeswijk van trainer Marc v.d. Ven goed begonnen aan de laatste serie van vier wedstrijden, waarin het nog gaat proberen om een prijs te behalen. Na een vroege achterstand, draaiden de blauw-witten het matige duel in hun voordeel. Goalgetter Wouter van Dijke liet zich weer van zijn beste kant zien, door twee keer - op aangeven van Stef Adank - raak te koppen.
Al met al een belangrijke zege om zicht te houden op een prijs in deze competitie. Volgende week ontvangt Heeswijk Sparta '25 uit Beek en Donk en ook dan telt alleen een zege. Aan het hondstrouwe Heeswijk-publiek zal het niet liggen, zij zullen er alles aan doen om de thuisploeg aan een nieuwe driepunter te helpen.

Foto: Hans Heesakkers

Gratis visles voor de jeugd, lekker in de natuur

Hengelsportvereniging de Bleeken Heesch/ Vinkel kan nog jeugdvissers plaatsen

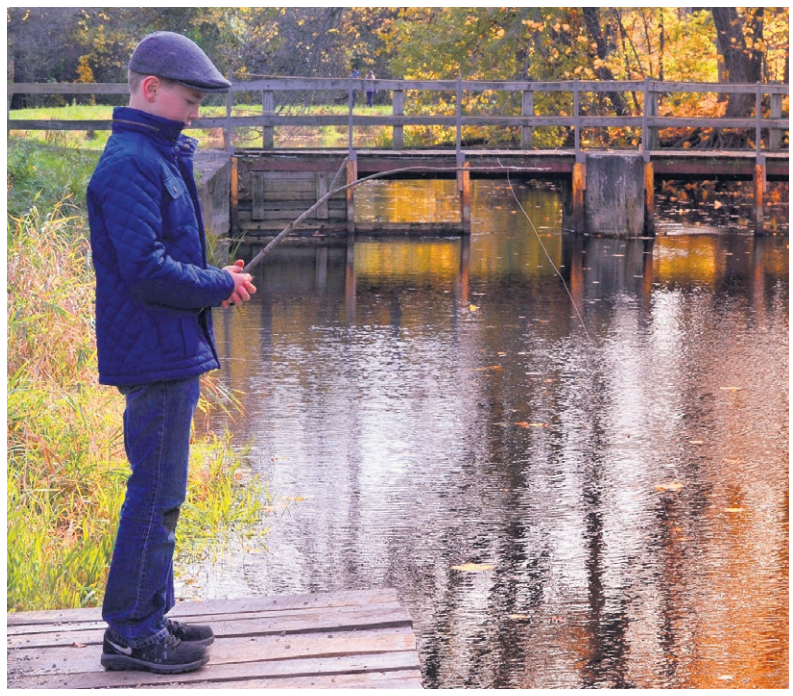

HEESCH - **Als voorloper op het visseizoen, zullen we op woensdagmiddag 4 mei, in de kantine van de familie Savelkouls (tel. 073-53242580, Brugstraat 73 te Vinkel, bij de Slothoeve vijver, vanaf 13.00 tot ongeveer 17.00 uur uitleg geven welke vishaakjes je het beste kunt gebruiken, hoe je tuigjes maakt en andere zaken die bij vissen belangrijk zijn. Ook mag je dan - onder begeleiding - even vissen op de vijver. Gratis!**

Kom gewoon eens kijken of het misschien iets voor je is en neem je vriendje of vriendinnetje ook mee.
Bij interesse kun je je opgeven bij Jan Oliemeulen, te bereiken via telefoonnummer: 0412-456259 of 06-11254142. Of geef je op via email: debleeken@planet.nl. Aanmelden kan ook bij Jo Langens, telefoonnummer: 073-5323859.

We zien dat steeds meer mensen - jong en oud - gaan vissen.
Lekker genieten van de natuur en de rust, in combinatie met vissen. Nou heeft onze visclub al jaren een competitie voor jongeren en volwassenen; niet zonder succes. Die competitie loopt elk jaar van eind april t/m juni, waarbij elke donderdag gevist wordt op het Langven te Heesch en op de Wetering in Vinkel. Dit jaar vissen we overigens t/m 21 juli 2016. Elk jaar kun je je ook opgeven voor de Brabantse kampioenschappen en van daaruit mag je eventueel naar de Nederlandse of zelfs de wereldkampioenschappen. Al diverse jaren op rij mogen enkele leden van onze club naar de Nederlandse en de wereldkampioenschappen.

Nou hoor ik je al denken; "leuk, maar kan ik wel vissen?" Nou daar hoef je niet bang voor te zijn, want dat leren wij je. Elke donderdag zijn er altijd minimaal twee volwassen, ervaren vissers aanwezig, meestal Jo Langens uit Vinkel, Theo Wijnen uit Nistelrode en Jan Oliemeulen uit Heesch, die je de kneepjes van het vak leren op een hele leuke manier.

Namens Sportclub de Bleeken
Frans Wijnen, tel 0412-454477 of 06-14898340.

VAN SCHAYK V.O.F.
ADMINISTRATIE- EN BELASTINGADVIESKANTOOR
Pater van den Elsenlaan 21 | 5462 GG Veghel | Tel.: 0413 - 292894
mail@vanschaykvof.nl | www.vanschaykvof.nl
Fiscaal advies op maat
Uitbesteding van uw fiscale verplichtingen bespaart u veel tijd en geeft u zekerheid.
Meer weten over onze dienstverlening?
Neem vrijblijvend contact met ons op om te kijken wat Van Schayk voor uw bedrijf kan betekenen.
DIENSTVERLENING OP MAAT
NOAB

MooiBernheze
Meedenken • Meepraten
• Anoniem
• Gratis
• In 3 minuten
Van Bernheze voor Bernheze
Ga naar
www.tipmooibernheze.nl

ZOEK DE 10 VERSCHILLEN

DE OPLOSSING

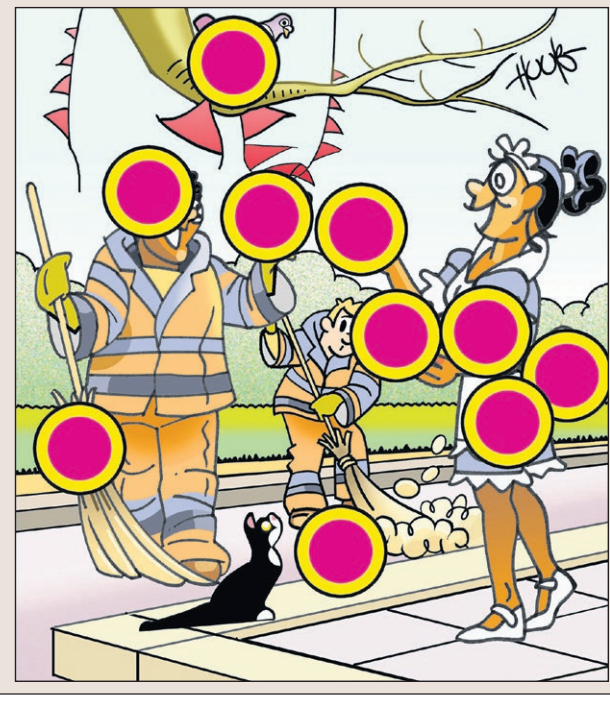

Eurodance 2016 in 'danstempel' De Maaspoort

Internationale wedstrijd met wervelende show op 29-30 april en 1 mei in De Maaspoort

'S-HERTOGENBOSCH/BERNHEZE – **De officiële opening op donderdagavond 28 april, door burgemeester Moorman in het gemeentehuis in Heesch, zal het startsein zijn voor drie dagen dansspektakel in De Maaspoort. Verspreid over drie dagen worden er meer dan 3000 bezoekers verwacht, die de ruim 1000 deelnemers komen aanmoedigen. Met elke dag 150 vrijwilligers uit Bernheze en omgeving zal dit evenement, met het Europese neusje van de zalm van de garde- en showdanssport, zeker een succes worden.**

Presentatie in handen van Gertjan en Melanie *Foto's: Marcel van der Steen*

Met iedere dag een andere verrassende act en een officiële openingsceremonie zal de dag geopend worden. Daarna barst de strijd los en zullen alle leden van DV Dancing Kids - uit alle kernen van Bernheze en omgeving – te zien zijn op het grote danspodium. Verschillende groepen en solo's van de vereniging zullen tevens hun titel – Europees kampioen – of podiumplek van vorig jaar moeten verdedigen. Met de pittige concurrentie uit de deelnemende landen, is dit drie dagen durend Europees kampioenschap van internationale allure. Dansers en danseressen uit Nederland, Duitsland, Oostenrijk en België gaan het in elf disciplines en drie leeftijdscategorieën tegen elkaar opnemen.

Op 29 april om 9.00 uur zal de strijd losbarsten, in danstempel De Maaspoort in 's-Hertogenbosch. Met elke dag een spettende opening, dansen vrijdag de junioren en zaterdag de jeugdklasse. Zondag is er de finale door de hoofdklasse, die voor een zinderende spanning zal zorgen. Het niveau van deze dansen vereist een grote discipline, conditie en lichaamsbeheersing. Voor de toeschouwers een wervelende show, voor de deelnemers een spannende strijd.

Voor de toeschouwers een wervelende show, voor de deelnemers een spannende strijd

Veel mensen

De jury bestaat uit vakmensen van dansbonden uit de deelnemende landen, onder leiding van Sportwart (wedstrijdleider) van de European Federation of Dancesport Organizations (EFDO), Stephan Karaiskos. De presentatie is in handen van Melanie Klein, een topper in deze danswereld met veel ervaring en, samen met haar co-presentator Gertjan Hermes uit Nistelrode, zal zij - naast de serieuze momenten van de wedstrijd - er een interactieve presentatie met het publiek van maken.

De organisatie wordt gedragen door ruim 150 vrijwilligers, aangestuurd door Stichting Dansport Nistelrode; Harold van Munster, Rian van Schijndel, Antwan van Keulen, Willy Bevers, Moniek van Heumen, Henk van Grunsven en voorzitter Rose-Marie van Heumen.

Allen verbonden aan leden van Dansvereniging DV Dancing Kids uit Nistelrode, hebben zij er ruim twee jaar op zitten met de voorbereidingen.

Zij nodigen iedereen van harte uit om het spektakel te komen bezoeken in de Maaspoort, Marathonloop 1 in 's-Hertogenbosch.

Op de speciale Eurodance website is alle informatie voor geïnteresseerden te vinden: www.eurodance2016.nl.

mooi Bernheze.nl

DE STEUN VAN ONDERSTAANDE BEDRIJVEN GEVEN ONLINE EEN GRATIS PODIUM VOOR ALLE VERENIGINGEN EN STICHTINGEN:

't Sfeerhuys Bloem & Styling
Van Grunsven & Haerkens assurantiën
Aagje psychologen
Ambachtelijke Slagerij van den Tillart
Autobedrijf Alfred van Dijk
Autobedrijf Langens
Autobedrijf Minnaar
Autobedrijf Timmermans
Autorijschool van Sleuwen
Badkamermarkt.nl B.V.
Balletstudio Hanneke van der Stappen
Bernheze Makelaars & Adviseurs
Bevers Installatietechniek BV
Bevers Steencentrum BV
Boetiek24.nl
Boslo Investment
Brasserie 't oude Raadhuis
Café 't Tramstation
Centrum Maia
Chris van Velzen Aanhangers & Autoschade
Cor v Schaijk Aann.- en Transportmij. B.V.
Cranen B.V.
Creatief & Lekker
Cultureel Centrum De Pas
D.I.O. The Readshop Sparkling
De Bakkers Lamers
De Schaapskooi
Dressup InStyle
DTG Kaarsen
Eetcafé 't Pumpke
Fa. van de Wetering
Feston Tapijten Heesch
Fietsplus Rini
Financieel Centrum Heesch
Finovion Accountancy Bernheze
Fysiotherapie Hoogstraat
Gaaf Grafisch
Gabriellic Voetreflex
Galerie Bernheze
Gastronomia Italiana
Geurts Mengvoerders BV
Groente- en Fruitspeciaalzaak Ceelen
Hairzz & Bijoux
Hanegraaf Verhuur
Hanenberg Materieel
Happy Swim Zwemschool
Heerkens Groente en Fruit B.V.
Heesch Koi
Het Gele Huis Hypotheken
Hoogstede Optiek en Horen
Huiskamerinstituut Zieso
Installatiebedrijf Kerkhof & Pittens BV
Installatiebedrijf T Loeffen
Installatiebedrijf van Dinther
Jacobs & Jacobs Woonsfeermakers
John's Woondesign
Jumbo Wiegmans Heesch
Just Be Beauty & Balance
Kampeerboerderij De Vrije Lust
Kapsalon van Dinther Nistelrode
Karwei Heesch
KDV Piekobello - BSO De Rebbels en BSO De Toversteen
Ketelaars Handel en Transport
Kinderopvang De Benjamin
Kinderopvang Het Beertje
Klasse RT
Kringloop Heesch
La Colline
Langenhuizen Agrarisch Loon- en Grondverzetbedrijf
Langens Hoveniers
Leon Kerkhof Tuinontwerp Aanleg en Onderhoud
Life & Garden
LipsGroen Hoveniersbedrijf
Logopediepraktijk Heesch Nistelrode
Los door het Bos
Lunenburg Events & More
Maas & van Oss
Machinale Timmerwerkplaats Jan Loeffen
MandalArt mandalatekenen
Mario Supersize.nl
Marvy's Speelwereld
Marya Schoenen en Tassen
MG Service
Oefentherapie Cesar
Ontmoetingsplek De Nistel
OOvB adviseurs en accountants
Pantein Thuiszorg Heesch
Pantein Thuiszorg Nistelrode
Partycentrum 't Maxend
Pas Banden en Accu's
Plaza 't Supertje
Podotherapie van den Heuvel
Praktijk Marneffe
Raamdecoratietotaalmarkt.nl B.V.
Rabobank Oss - Bernheze
Rijschool Chris van Vught
Rijschool Nistelrode
Rivez assurantiën & risicobeheer BV
Runningtherapie Bernheze.
RWP Audio · Video · Lighting
Samarpana
Service Apotheek Nistelrode
Sport- & Healthclub Meer Sports
Stavast
Tekenburo Verkuylen
The Travel Club Annemarie van Erp
Van Boxtel Groep
van den Elzen Transport
Van Lieshout Dier & Tuin VOF
Van Mook, De Echte Bakker
Van Schayk V.O.F.
Van Soest & Partners accountants en adviseurs
Van Tilburg Mode & Sport
Van Tilburg Online
Venwico Schilderwerken
Verbossen Stukadoors
WomenWorks
Zalencentrum De Hoefslag
Zin in een Feestje

Graag vertellen wij u hoe u op de website komt te staan met een bedrijfspresentatie, u bent daarmee 24-uur per dag te vinden op de digitale snelweg.
www.mooibernheze.nl

HEESCH • HEESWIJK • DINTHER • LOOSBROEK • NISTELRODE • VORSTENBOSCH

EVENEMENTEN

VRIJDAG 29 APRIL

Lente op de boerderij
't Broek 8a Nistelrode
PAGINA 35

KBO vrijwilligersavond
De Stuik Vorstenbosch
PAGINA 8

Pubquiz
CC De Pas Heesch

Eurodance 2016
De Maaspoort
's-Hertogenbosch
PAGINA 47

ZATERDAG 30 APRIL

Voorverkoop Racoon in concert
www.kersouwe.nl
PAGINA 42

24-uurs karperkoppelwedstrijd
Visvijver De Meuwel Nistelrode
PAGINA 3

Start LCM-zangweek
CC Nesterlé Nistelrode
PAGINA 13

Open dag Heart Care
Nieuwe Hescheweg 11 Oss
PAGINA 15

Start seizoen Fazanterie
Stoppelveldseweg 1
Heeswijk-Dinther
PAGINA 34

Eurodance 2016
De Maaspoort
's-Hertogenbosch
PAGINA 47

ZONDAG 1 MEI

Open zondag
Nistelrode
PAGINA 16

Filosoferen over de invloed van positiviteit
Ontmoetingsplek De Nistel
Nistelrode

75 jaar Avesteyn: Leden ontbijt
Avesteyn terrein
Heeswijk-Dinther

De Drie Dreven: Rommelmarkt
Wijk Rodenburg II
Heeswijk-Dinther

Open zondag: Badkamermarkt.nl
Canadabaan 18a Nistelrode

Orgelconcert
Abdij van Berne
Heeswijk-Dinther
PAGINA 41

Eurodance 2016
De Maaspoort
's-Hertogenbosch
PAGINA 47

VV Vogelvreugd: Kaarten
CC Servaes Heeswijk-Dinther

Excursie Wisenten
Natuurcentrum De Maashorst
Nistelrode

Start seizoen Fazanterie
Stoppelveldseweg 1
Heeswijk-Dinther
PAGINA 34

Kruiden proeven en ruiken
Van Rijckevorselweg 23a Vinkel
PAGINA 35

MAANDAG 2 MEI

Zomeryoga
Kloosterkapel Vorstenbosch

DINSDAG 3 MEI

Inloopspreekuur Fysio Steins Hoogstraat
Graafsebaan 48 Heesch

VV Vogelvreugd: Kienen
CC Servaes Heeswijk-Dinther

WOENSDAG 4 MEI

Nationale herdenking
Bernheze
PAGINA 25 EN 28

Verkoop perkplantjes voor ALS
Hommelse hoeve 2
Heeswijk-Dinther
PAGINA 34

5a Helma van de Rakt: Frisse Neus wandeling en bosavontuur
Schaijk

I-Meet: Knutselen voor Moederdag
Raadhuisplein 21
Heeswijk-Dinther

Kermis
Vorstenbosch
PAGINA 39

Open dag Checkpoint
De la Sallestraat 3 Heesch

Gratis visles voor de jeugd
Brugstraat 73 Vinkel
PAGINA 46

Kienen KBO-Dinther
CC Servaes Heeswijk-Dinther

Gratis inloopspreekuur Van Soest & Partners accountants en adviseurs
Cereslaan 4 Heesch
PAGINA 32

Nationale dodenherdenking Heilige Willibrorduskerk
Heeswijk-Dinther

Film: Suite Française
Filmhuis De Pas Heesch
PAGINA 41

DONDERDAG 5 MEI

Hemelvaart

Wandelevent
Vorstenbosch
PAGINA 39

Expeditie de Schellen
Sportpark De Schellen
Nistelrode

Kermis
Vorstenbosch
PAGINA 39

Gemeentehuis gesloten
Bernheze

Raad & Daad inloopspreekuur
CC De Pas Heesch

Verkoop perkplantjes voor ALS
Hommelse hoeve 2
Heeswijk-Dinther
PAGINA 34

VRIJDAG 6 MEI

Publieksavond Sterrenwacht Halley
Halleyweg 1 Heesch
PAGINA 42

Expositie evenement: Groeten uit Vorstenbosch
Kloosterkapel Vorstenbosch
PAGINA 2

Kermis
Vorstenbosch
PAGINA 39

Gemeentehuis gesloten
Bernheze

Kaartavond KBO-Dinther
CC Servaes Heeswijk-Dinther

ZATERDAG 7 MEI

Kermis
Vorstenbosch
PAGINA 39

Verkoop perkplantjes voor ALS
Hommelse hoeve 2
Heeswijk-Dinther
PAGINA 34

Centrum Samarpana: Leren je eigen angst los te laten
Rukven 2a Heeswijk-Dinther

ZONDAG 8 MEI

Moederdag

Expositie evenement: Het snoepje v.d. week en groeten uit Vorstenbosch
Kloosterkapel Vorstenbosch
PAGINA 2

Vorstenbosch pakt uit
Vorstenbosch
PAGINA 39

Verwen je moeder met taartdag
Ontmoetingsplek De Nistel
Nistelrode

Moederdag 'haai tie'
Hullie Uden

Open zondag: Badkamermarkt.nl
Canadabaan 18a Nistelrode

VV Vogelvreugd: Kaarten
CC Servaes Heeswijk-Dinther

MAANDAG 9 MEI

Mercuriusovergang Sterrenwacht Halley
Halleyweg 1 Heesch
PAGINA 42

Koffie-inloop voor weduwen en weduwnaars
Kerkstraat 2 Heesch

Zomeryoga
Kloosterkapel Vorstenbosch

Centrum Samarpana: Raad van Wijzen
Rukven 2a Heeswijk-Dinther

Film - Mia Madre
Filmhuis De Pas Heesch
PAGINA 33

Sterrenwacht Halley: Mercuriusovergang
Halleyweg 1 Heesch

DINSDAG 10 MEI

Moederdag workshop
't Sfeerhuys Uden

Zonneochtend
Zaal 't Tramstation Nistelrode

Inloopspreekuur Fysio Steins Hoogstraat
Graafsebaan 48 Heesch

OV Nistelrode:
Ondernemerscafé
Nistelrode

VV Vogelvreugd: Kienen
CC Servaes Heeswijk-Dinther

Film - Mia Madre
Filmhuis De Pas Heesch
PAGINA 33

WOENSDAG 11 MEI

5a Helma van de Rakt: Frisse Neus wandeling
Maxend 75 Nistelrode

I-Meet: Spelletjes
Raadhuisplein 21
Heeswijk-Dinther

Centrum Samarpana: Intuïtief Klank-lig-ontspanning
Rukven 2a Heeswijk-Dinther

Kaartmiddag KBO-Dinther
CC Servaes Heeswijk-Dinther

5a Helma van de Rakt: Bosavontuur
St. Annastraat Schaijk

DONDERDAG 12 MEI

Bevolkingsonderzoek borstkanker
Heeswijk-Dinther
PAGINA 4

Moederdag workshop
't Sfeerhuys Uden

Raad & Daad inloopspreekuur
CC De Pas Heesch

Meditatieavond
Kloosterkapel Vorstenbosch

Voor meer informatie over de inhoud en tijden van de evenementen kunt u de agenda op onze website bekijken.
Wilt u uw evenementen op deze pagina geplaatst hebben dan kunt u deze aanmelden via onze website

www.mooibernheze.nl