HEESWIJK • DINTHER • LOOSBROEK
VORSTENBOSCH • HEESCH • NISTELRODE

De MooiBernheze krant

WEKELIJKS GRATIS HUIS-AAN-HUIS

Jaargang 6 • Week 23 • 7 juni 2017

HEESWIJK-DINTHER – Je doet haar tekort als je stelt dat ze blij is. Gewéldig is het woord dat vaak viel in het gesprek dat DeMooiBernhezeKrant had met de 74-jarige Ria van de Ven-Luijten uit Heeswijk-Dinther, daags nadat zij als eerste dame ooit, onder de vlag van de Koninklijke Nederlandse Biljart Bond (KNBB) de finale won van het Dagbiljarten PK Libre 5e klasse, en zich daarmee Nederlands Kampioen mag noemen.

Ria van de Ven laat trots haar prijs zien *Tekst en foto: Wendy van Lijssel*

Ria gaf de mannen het nakijken

'Ik vind het echt zó geweldig'

De tuin is versierd, haar huis staat vol bloemen en in de feestroes na de huldiging is zij haar keu vergeten. Het kan haar allemaal niet schelen. Ria van de Ven mag zich Nederlands Kampioen Dagbiljarten PK Libre 5e klasse noemen. Een prestatie van formaat omdat ze als enige dame ooit alle mannen achter zich liet. "Ik vind het gewéldig", geniet ze vrolijk na en vervolgt: "Het was de afsluiting van een hele serie wedstrijden die al maanden eerder zijn begonnen. Ik heb eerst voorrondes gespeeld. Nadat ik die gewonnen had waren er districtwedstrijden. Ook die ben ik doorgekomen waarna het gewest volgde. Na met succes ook die hobbel genomen te hebben, moest ik drie wedstrijden spelen in de finale." Ze straalt: "Ik heb ze allemaal gewonnen!"

Hoewel de intussen 74-jarige als jong meisje wel eens een biljartkeu in haar handen had was het, zeker in die tijd, toch meer een mannensport, laat Ria weten. Na haar trouwen speelde ze nooit meer. Negen jaar geleden liet ze zich echter door een vrouwelijke plaatsgenoot verleiden lid te worden van biljartvereniging Na Arbeid Leven (NAL) in Heeswijk-Dinther.
Een nieuwe passie werd daarmee geboren. "Ik vond het van meet af aan geweldig. Ik ben al na een jaar buiten de onderlinge competitie ook wedstrijden gaan spelen voor de KNBB", vertelt ze enthousiast. Naast liefhebberij en interesse voor het spel is het, volgens de biljartster, zaak er feeling voor te hebben en goed na te denken voor je een bal stoot.
"Als het fout gaat, ligt het niet aan de ballen, maar aan degene die speelt", weet ze en lacht: "Soms gaan mannen wel eens vloeken tijdens een wedstrijd, maar dan denk ik: Dan moet je beter spelen."

Zenuwen had Van de Ven nu en bij eerdere wedstrijden niet. "Ik ben altijd rustig. Ik kan me heel goed afsluiten van mijn omgeving. Dan hoor ik niks, gaat alles wat er om me heen gebeurt volledig langs me heen en concentreer ik me volledig op het spel; dat doe ik altijd." Om vervolgens te constateren: "Ook dan lukt het niet altijd om de ballen goed te raken, maar nu wel. Het ging geweldig."

Ondanks hun verlies namen de heren het allemaal sportief op. "Ze waren allemaal blij voor me", zegt Van de Ven.
Ze voegt toe: "De onderlinge sfeer was goed. Natuurlijk wilden we allemaal winnen, maar het was ook gezellig."
Dat werd het uiteraard ook nadat zij als winnaar uit de bus kwam. Van de Ven: "Het Wilhelmus werd zelfs voor me gespeeld. Het was best emotioneel." Dan: "Ik heb wel vaker iets gewonnen. Dit is echter tot op heden de mooiste prijs." Soms wordt geopperd te stoppen op het hoogtepunt, maar dat is in dit geval nergens voor nodig. "Volgend jaar ga ik weer mijn best doen. Als ik ergens voor ga zet ik me niet 100% maar 200% in", klinkt het strijdlustig om tot slot tevreden te melden: "Ik ben verslaafd geraakt aan biljarten. Ik kan het niet meer missen. Ik vind het echt zó geweldig."

Eerste dame ooit die deze prijs won

Voor Bernhezenaren
Door Bernhezenaren

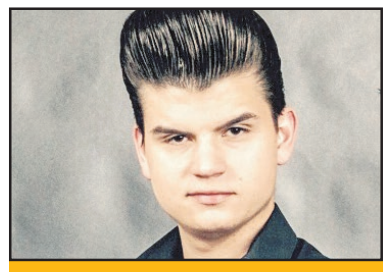

Feestband The Velvet Roses
pag. 5

Stein van Dongen
pag. 9

Jubileum Stg. Jeugdbelangen
pag. 13

Al 39 jaar vertrouwd gezicht
pag. 21

DeMooiBernhezeKrant wenst
SamenLoop voor Hoop Heesch 2017 – KWF Kanker Bestrijding
organisatie, deelnemers en vrijwilligers een succesvolle editie!
SamenLoop voor Hoop Heesch
10 en 11 juni
Zie pagina 23, 24 en 25

Deco Zonwering
• Rolluiken • Raamdecoratie
• Overkappingen • Horren
Nieuwstraat 19 • Heesch • 0412 480 490
www.decozonwering.nl

Boomrooierij Van Weert Rondhout B.V.
Sinds 1937 een begrip in Nederland!
Heideweg 3 - 5472 LC Loosbroek
• Bomen rooien • Klepelen takhout-begroeiing
• Bomen snoeien • Ophalen groenafval
• Stobben frezen • Biomassa - Rondhout
0413-224100 - www.vanweertrondhout.nl

Hallo JUMBO
Zie pagina 15
Jumbo Wiegmans Heesch
Jumbo Nistelrode

COLOFON
DeMooiBernhezeKrant

Oplage
13.700 stuks
Bezorgdag: woensdag

Bernheze Media
Laar 28
5388 HG Nistelrode
Tel.: 0412- 795170
Mobiel: 06-22222955
info@demooibernhezekrant.nl

Website
www.demooibernhezekrant.nl

Redactie
Rian van Schijndel
Heidi Verwijst
Henriëtte Maas
Matthijs van Lierop
Tamlyn van Lanen
Milène Putters

Acquisitie:
Rian van Schijndel
Ingrid van Driel-van Linder
Lianne Gabriëls
Joyce van Griensven

Administratie:
Heidi Verwijst
info@demooibernhezekrant.nl
Wendy van Grunsven

Vormgeving/DTP
Monique Raaijmakers
Buro Tweevoud

Fotografie
Ad Ploegmakers
Michel Roefs
Marcel van der Steen
Yvonne Rosenhart

Ⓐ Advertorial

Aanlevertijden
Kopij/redactie:
maandag tot 12.00 uur.
Familieberichten:
maandag tot 18.00 uur.
Info@demooibernhezekrant.nl
Advertenties:
verkoop@bernhezemedia.com

Bezorgklachten
info@demooibernhezekrant.nl
0412-795170

Aan de inhoud van DeMooiBernheze-Krant is alle mogelijke zorg besteed. Er kunnen echter geen rechten aan worden ontleend.
De uitgever zal geen aansprakelijkheid aanvaarden. Niets uit deze uitgave mag op enigerlei wijze worden verveelvoudigd en/of openbaar worden gemaakt zonder toestemming van Bernheze Media.

PEFC PEFC/30-31-674
WIJ LEIDEN VAKMENSEN OP Erkend leerbedrijf

Tip Verse koemelk uit de melktap

Wat is er nog lekkerder dan verse, onbewerkte, gekoelde, natuurlijke koemelk…
Om er van te maken:* MILKSHAKE * SMOOTHIES * PUDDING * PANNEKOEKEN * MET MUESLI * of om zo op te drinken.

Fietsers, wandelaars of andere voorbijgangers zijn van harte welkom op Koffiestraat 6 te Heeswijk-Dinther om zelf een fles melk te komen tappen.

50 jaar Pink Floyd

HEESCH - Op 2e Pinksterdag 1968 gaf niemand minder dan Pink Floyd een concert in wat toen nog CC De Pas was.

50 Jaar na dato, op 1 juni 2018, organiseert CC De Pas een speciaal evenement om 50 jaar Pink Floyd in Heesch muzikaal te vieren. De bekende Nederlandse tributeband INFLOYD treedt dan letterlijk in de voetsporen van hun voorbeelden en komt met een avondvullende live-show.

In 1968 was het concert van Pink Floyd niet eens uitverkocht, want de band was toen nog niet zo bekend. Naar schatting waren er toen zo'n honderd mensen getuige van het concert. Legendarisch was het concert wel, want er wordt tot op de dag van vandaag nog over gesproken.

Het is bijzonder dat zo'n toonaangevende band als Pink Floyd in De Pas heeft gespeeld. Pas later, na succesalbums als 'Dark Side of the Moon', 'Animals' en 'The Wall', speelde Pink Floyd in de grote concertzalen en stadions. De laatste keer dat Pink Floyd in Nederland optrad was in 1994 in de Kuip in Rotterdam.

De organisatie is blij om 50 jaar later 'Infloyd' op het podium te hebben staan. De band is in hun relatief korte bestaan opgeklommen tot de top van de wereldwijde Pink Floyd tribute bands.

Vrijdag 1 juni 2018, CC De Pas
Info en tickets via www.de-pas.nl.

NESTERLÉ CULTUREEL CENTRUM

Nesterlé op zoek naar meer vrijwilligers en bestuursleden

NISTELRODE – **Sinds de start op 1 juli 2013 is Nesterlé een begrip geworden in Nistelrode en omgeving. Verenigingen, stichtingen en incidentele gasten maken graag gebruik van alle faciliteiten. Ook de theaterfunctie geniet een toenemende belangstelling: de (film-) voorstellingen worden steeds vaker door jong en oud bezocht. De beheerders, vrijwilligers en bestuursleden van CC Nesterlé, meer dan 35 mensen, zetten zich met toewijding en plezier in om het de gasten naar de zin te maken.**

Om het succes van CC Nesterlé ook in de toekomst te garanderen zijn zij voortdurend op zoek naar nieuwe vrijwilligers en bestuursleden die geïnteresseerd zijn om een bijdrage te leveren aan de organisatie van sociaal-culturele activiteiten.
In overleg worden vrijwilligers ingedeeld voor begeleiding van activiteiten in lijn met hun persoonlijke interesse en beschikbaarheid. De beheerders van CC Nesterlé geven dagelijkse ondersteuning om alles naar wens te laten verlopen.
De bestuursleden zijn verantwoordelijk voor alle beleidsaspecten, de daaruit voortvloeiende operationele procedures en de bijbehorende financiële aspecten. De taakverdeling wordt in goed onderling overleg vastgesteld op basis van interesse en ervaringen. Mede naar aanleiding van het vertrek van ons gewaardeerd bestuurslid Arnold Kuipers, eind juli, is CC Nesterlé actief op zoek naar kandidaten voor het bestuur van Stichting Cultureel Centrum Nesterlé (SCCN). Geïnteresseerden kunnen zich per mail aanmelden via jan@nesterle.nl.

Ook kunnen potentiële nieuwe vrijwilligers zich aanmelden via beheerder@nesterle.nl.

Tijdens de Nesterlé Uitsmijter op zondag 18 juni, zie hiervoor www.nesterle.nl, geven de mensen 'achter' CC Nesterlé je graag meer mondelinge informatie.
Zij horen graag van je!

Nesterlé, zó dichtbij. Kom, geniet & ontmoet!

www.nesterle.nl

Eetwinkel
Slagerij - Poelier Riny van Esch
party-service & catering
De ambachtelijke scharrelvleesspecialist

WOENSDAG
MARKTKOOPJE € 5,98
500 gram gehakt h.o.h en 500 gram verse worst

VRIJDAG WEEKENDDEAL € 7,98
SHOARMA PAKKET
500 gram shoarma, bakje knoflooksaus en broodjes

Vaderdagactie:
Win een stoere lederen schort!
Kijk op onze FB pagina of kom naar de winkel voor de voorwaarden.

't Dorp 67 • Heesch • Tel. 0412-454077 / 06-21460573
www.slagerij-poelierrinyvanesch.nl

Kipsalon Bernheze

De lekkerste kip, voor een eerlijke betaalbare prijs

Onze assortiment bestaat o.a. uit Drumsticks, Kipfilet, Kippendijen, Kipgehakt, Kiprollade en veel meer!

Bestel gemakkelijk op
kipsalonbernheze.com
0413 - 22 96 77

de eeterij

Maandactie juni 2017
SATÉMENU

Saté met friet en rauwkost
Normaal € 11,85 nu € 9,00

Laar 20 - 5388 HG Nistelrode - Tel. 0412-612984
Info@eeterij-nistelrode.nl - www.eeterij-nistelrode.nl

Ook Nistelrode start met een Goede Doelen Week

NISTELRODE - **In navolging van enkele andere kernen van Bernheze, krijgt ook Nistelrode een Goede Doelen Week. Een aantal maanden geleden is op initiatief van Ton Willemse een eerste aanzet gegeven door het beleggen van een informatie-avond voor de coördinatoren van de goede doelen waarvoor in Nistelrode gecollecteerd wordt.**

Hieruit kwam naar voren dat iedereen het er wel mee eens was dat zoiets ook in Nistelrode moest kunnen. Tijdens deze informatieavond is besloten dat er met een werkgroep van vier personen verder gegaan werd om een en ander vorm te gaan geven. Er is intussen veel werk verzet en met hulp van de coördinatoren is men nu zover dat er daadwerkelijk gestart kan worden. De Goede Doelen Week vindt plaats tussen 12 en 18 juni.

Werkwijze
Voorafgaand aan deze week krijgen de inwoners van Nistelrode van de collectanten een grote envelop, met daarop het logo en de tekst 'Goede Doelen Week' erop. In deze envelop zit een begeleidende brief met uitleg over wat te doen, er zit een intekenkaart bij met daarop vermeld de deelnemende goede doelen en een kleine envelop. Op de intekenkaart kun je achter elk goed doel dat je wilt steunen een bedrag invullen. Deze kaart stop je met het geld in de kleine envelop die aan het eind van de collecteweek wordt opgehaald door de collectanten. Wordt er niets ingevuld op de kaart, dan wordt de gift evenredig verdeeld over de deelnemende goede doelen. Mocht je een collectant gemist hebben bij het ophalen dan kun je de envelop deponeren in de collectebus die staat bij de Jumbo supermarkt in Nistelrode.

De deelnemende goede doelen zijn:
Brandwondenstichting
Epilepsiefonds
Hartstichting
Hersenstichting
KWF
Longfonds
MS Collecte
Nationaal Fonds Kinderhulp
Nierstichting
Reumafonds
Rode Kruis

Het voordeel van de Goede Doelen Week is dat er nu een veel groter bereik is en er wordt nog maar één keer per jaar gecollecteerd voor bovenstaande landelijk erkende doelen. De organisatie wil graag dat Nistelrode dit initiatief net zo omarmt en waardeert als de omringende dorpen waar de week al gehouden is. De organisatie en de coördinatoren van de goede doelen hebben hun uiterste best gedaan en geloven er in!
Natuurlijk is de organisatie afhankelijk van alle collectanten die de komende tijd op pad gaan. Hiervoor alvast hartelijk bedankt!

De organisatie;
Ton Willemse
Annemiek Broeksteeg
Lenny Wolsky
Alfred de Bree.

Eerste Goede Doelenweek Heeswijk-Dinther groot succes!

HEESWIJK-DINTHER - **In de week van 15 tot en met 18 mei is in Heeswijk-Dinther voor het eerst een Goede Doelenweek gehouden. Er kan al in het eerste jaar gesproken worden van een groot succes. Nagenoeg alle goede doelen hebben een hogere opbrengst dan voorgaande jaren.**

Enthousiast gingen de ruim 120 collectanten op pad met hun groene emmers waarin de enveloppen met geld en het ingevulde intekenformulier konden worden gedeponeerd. Op

DUIDELIJK DAT DE INWONERS BEWUST KIEZEN

het intekenformulier kon een keuze aangegeven worden uit twaalf goede doelen die meededen aan De Goede Doelenweek Heeswijk-Dinther. Uit de meeste inzamelformulieren was ook duidelijk op te maken dat de inwoners bewust kiezen welke goede doelen zij graag steunen. Ondertussen is al het ingezamelde geld geteld en zijn de inzamelformulieren verwerkt. In totaal is er € 22.435,05 opgehaald en dit wordt op verzoek van de inwoners van Heeswijk-Dinther als volgt verdeeld:

- Stichting Nationaal Fonds Kinderhulp: € 1.743,98
- Hartstichting: € 2.522,46
- Nierstichting Nederland: € 1.736,87
- Nationaal MS Fonds: € 1.601,81
- Maag Lever Darm Stichting: € 1.815,86
- Diabetes Fonds Nederland: € 1.557,08
- Fonds Verstandelijk Gehandicapten: € 1.455,67
- Rode Kruis: € 1.679,70
- KWF Kanker Bestrijding: € 3.174,18
- Hersenstichting Nederland: € 1.944,43
- Stichting Nationaal ReumaFonds: € 1.797,81
- Nederlandse Brandwondenstichting: € 1.405,20.

Een grote dank aan alle inwoners van Heeswijk-Dinther voor hun financiële bijdrage. Natuurlijk ook bij deze een dank aan alle collectanten die zich enorm hebben ingezet. Dit succes is zeker een stimulans om in 2018 wederom een Goede Doelenweek Heeswijk-Dinther te organiseren. Wil jij volgend jaar ook graag collecteren? Neem dan contact op met Ardith Manders; 06-51263021.

Column D'n Blieker

Tim Wijnen beschrijft zijn unieke kijk op dagelijkse herkenbare belevenissen.

Kater

Die dinsdagavond op de kermis heeft me echt genekt. Niet de 'barathons' van zaterdag en zondag, maar die vervloekte dinsdagavond. Ik zou echt maar een paar uurtjes gaan om netjes de kermistraditie af te sluiten, maar ik ben er weer ingetrapt. Het was veel te gezellig en het werd wederom veel te laat. Wie heeft het ooit verzonnen dat zo'n kermis vier dagen moet duren?

Het gevoel dat mijn hoofd in duizend stukken breekt

In mijn jongere jaren kon ik het makkelijk aan de volgende dag, als ik een keer goed was doorgezakt. Paar keer voorzichtig schudden met mijn hoofd en ik kon er weer tegen. Paracetamol vond ik vergif dat alleen werd gebruikt door mensen die zich aanstelden of ondrinkbare borrels hadden samengesteld en daarvoor nu echt moesten boeten. Ik werkte liever een goede uitsmijter naar binnen de volgende ochtend en ik was weer aanspreekbaar. Ik kon ook best in de ochtend een sportieve activiteit gepland hebben staan, waar ik vlot mijn bed voor uit kwam. Dat centje pijn dat ik voelde tijdens de warming-up zou ik wel overleven.

Nu is dat wel anders. Als ik tegenwoordig een paar keer voorzichtig schud met mijn hoofd, heb ik het gevoel dat mijn hoofd in duizend stukken breekt. Mijn voorraad paracetamol is al bijna opgebruikt deze kermis en ik heb echt niet het gevoel dat ik me aanstel. Laat staan dat ik gisterenavond ondrinkbare borrels naar binnen heb gegoten. Ik heb het gewoon netjes bij bier (vooruit, en een paar baco's) gehouden, maar zelfs daar kan ik niet meer tegen. En als ik nu aan de geur van een uitsmijter denk, moet ik al wankelend naar het toilet. Waarschijnlijk onderweg twijfelend of ik moet gaan zitten of blijven staan om mijn maag te legen.

ZORG EN HULP

Spoed, als elke seconde telt
Alarmnummer Brandweer, Ambulance en Politie 112
Doven en slechthorenden spoedeisende hulp 0900-8112
Geen spoed
Brandweer 0412-458888
Politie 0900-8844
Politie doven en slechthorenden 0900-1844
Huisartsenpost 0900-8860

BERNHEZE
Ons Welzijn 088-3742525
info@sociaalteambernheze.nl
www.ons-welzijn.nl
THUISZORG PANTEIN
Voor al uw zorgvragen 0900-8803
www.thuiszorgpantein.nl

HEESCH
Huisartsen
Huisartsenpraktijk P.J.A. van der Burgt
Langven 24, 0412-453798
Spoed overdag: 0412-455282
Huisartsenpraktijk De Zwaan en Van Sonsbeek
Schoonstraat 21
0412-450802
Spoed overdag: 0412-450802
Huisartspraktijk L. van Cruchten
't Dorp 37, 0412-451355
Spoed overdag: 0412-454945
Mw. N.A.M. Hiemstra
Hoogstraat 1a, 0412-451380
Spoed overdag: 0412-452739
Apotheek
BENU Apotheek Heesch
open ma.-vr. 8.00-17.30 uur
zaterdag 11.00 - 13.00 uur
0412-451971
BrabantZorg
Locatie: Heelwijk en Thuiszorg Heelwijk/Laarstede
Mozartlaan 2, 0412-465500
www.brabantzorg.eu

HEESWIJK-DINTHER
Huisartsen
Huisartsenpraktijk De Vrij-Kesselaer
Plein 1969 13b, 0413-292350
Spoed overdag: 0413-292730
Huisartsenpraktijk Heilaren
Heilarensestraat 64
0413-292922
Spoed overdag: 0413-293393
Apotheek
Apotheek Heeswijk-Dinther
Plein 1969 13a
Open ma.-vr. 8.30-18.00 uur tussen 12.30 en 13.30 uur gesloten. Buiten openingstijden voor spoedeisende recepten kunt u naar de Regioapotheek in Bernhoven, naast de hoofdingang van het Ziekenhuis Bernhoven Uden. 0413-381848
Laverhof
Locaties Cunera, De Bongerd en ondersteuning thuis
Zijlstraat 1, tel.: 0413-298100

NISTELRODE / VORSTENBOSCH
Huisartsen
Huisartsenpraktijk Nistelrode
Beekgraaf 58a. 0412-611250
Apotheek
Apotheek Nistelrode
open ma.-vr. 8.30-17.30 uur
zaterdag 11:00-12:00 uur
buiten openingstijden voor spoedeisende recepten bij de Regioapotheek in het Ziekenhuis Bernhoven.
0412-614035
BrabantZorg
Locatie: Laarstede en Thuiszorg Heelwijk/Laarstede
Laar 40, 0412-407020
www.brabantzorg.eu
Verloskundige Nistelrode-Heesch
Verloskundige praktijk NOVA
Mozartlaan 2 Heesch
0412-646839
spoed: 06-53673167
www.novaverloskundigen.nl

LOOSBROEK
Huisartsen & Apotheek vindt u onder meer in Heeswijk-Dinther & Nistelrode. De huisartsen uit de regio draaien diensten in Loosbroek.

Netty van Sonsbeek al 40 jaar in dienst bij Benu Apotheek Heesch

Gedreven en altijd te vroeg; zo omschrijven collega's de jubilaris!

De medewerkers van de apotheek

HEESCH - **Voor wie regelmatig de apotheek in Heesch binnenloopt is Netty geen onbekende. Zij is 40 jaar geleden in dienst getreden bij de apotheek en werkt daar tot op de dag van vandaag nog met veel plezier. Inmiddels heeft de apotheek al heel wat naamsveranderingen ondergaan en is er in de loop der jaren veel veranderd maar… Netty is altijd een vertrouwd gezicht gebleven!**

Loyaal, altijd te vroeg, zeer gedreven en een groot gevoel voor humor; zo omschrijven de directe collega's van Netty haar. Voor Netty is varen met de boot een grote passie waar zij, naast haar drukke werkzaamheden in de apotheek, gelukkig ook nog tijd voor heeft. Hopelijk kunnen de klanten van Benu Apotheek Heesch nog een hele tijd van de deskundige adviezen van Netty gebruik maken.

Proficiat Netty met dit bijzondere jubileum!

Informatie-avond over probiotica

NISTELRODE - **Herken je een van de volgende klachten? Last van verstopping of juist diarree, heeft je baby eczeem of darmkrampjes, is je weerstand, of die van jouw, niet zoals het zou moeten zijn, heb je last van een allergie of schimmelinfectie of heb je de zoveelste antibioticakuur gekregen waardoor ook de goede bacteriën in het lichaam gedood worden?**

Als je een van deze vragen met ja kunt beantwoorden, dan mag je de informatie-avond over probiotica op dinsdag 13 juni niet missen. Orthomoleculair adviseur Brenda Eijt geeft op deze avond een presentatie over probiotica en de gezondheidseffecten hiervan op onder andere bovenstaande klachten. Niet alleen het bestrijden van de symptomen, maar óók het aanpakken van de oorzaak; probiotica, goede bacteriën, kunnen hierin een belangrijke rol spelen.

Tijdens deze avond, die van 19.00 tot 20.30 uur duurt, krijg je een presentatie met algemene informatie over probiotica, maar er is ook ruimte om vragen te stellen. Uiteraard respecteren wij je privacy en kun je met je individuele vraag ook na afloop bij Brenda Eijt, of bij Kristel van DIO Sparkling, terecht. Hierbij krijg je advies op maat. Aanmelden kan door een mailtje te sturen naar nistelrode@readshop.nl, waarin je aangeeft dat je graag aanwezig wilt zijn en met hoeveel personen. Bellen kan natuurlijk ook: 0412-201202. Je ontvangt altijd nog een bevestiging.

Deelname is gratis
Er staat een hapje en een drankje klaar. Tijdens deze avond ontvang je 10% korting op het probiotica assortiment van Orthica.
Locatie: DIO/The Read Shop/ Prima Sparkling, Parkstraat 8 Nistelrode.
Datum en tijdstip: dinsdag 13 juni van 19.00 tot 20.30 uur.
Er is een beperkt aantal zitplaatsen beschikbaar, eventueel worden er statafels neergezet.

Vergeet niet om je aan te melden! Wij hopen je op deze avond te mogen begroeten!

Opnames in Heeswijk

HEESWIJK-DINTHER - **Zondag vonden filmopnames voor speelfilm 'De ondergrondse vergeet niet…' plaats. In het tot een vergaderzaal anno begin jaren 60 omgetoverde Willibrordcentrum vond de jaarlijkse vergadering van aandeelhouders van een groot concern plaats.**

Mannen in pakken, vrouwen in mantelpakjes, (nep)rook van dikke sigaren, die in die jaren bij elke belangrijke zakelijke bijeenkomst hoorden, en spanning die, na een mysterieus telefoontje tijdens de vergadering aan de hoofdrolspeler, te snijden was.
De figuranten in de zaal kwamen deels uit HD. De meesten hadden al de nodige ervaring omdat ze in diverse producties van De Kersouwe een rol(letje) hebben gespeeld. Bij de heren werden de haren keurig in de gel gezet, geheel naar de mode van toen. Telefoons uit, moderne horloges en armbandjes af. Alles graag in stijl!
Het resultaat van een paar uur filmopnames zal in de film die in november in première gaat, te zien zijn. Dan wordt ook de documentaire getoond met interviews met mensen die verhalen over de jaren 1944-1965 willen laten optekenen. Heeft u die, of ken je mensen wiens herinneringen de moeite van het vastleggen waard zijn, neem dan s.v.p. contact op via www.regiofilmproductie.nl.

Feestband The Velvet Roses
debuteert op SamenLoop voor Hoop Heesch

Mick en zijn band

HEESCH - De nieuwe feestband The Velvet Roses treedt aanstaande zaterdag op voor SamenLoop voor Hoop Heesch. Een bijzonder optreden voor de coverband, want het wordt haar eerste optreden. "We hebben de afgelopen maanden als een malle gerepeteerd", zegt de 20-jarige Heesche zanger Mick van Haaren.

Enkele maanden geleden hield feestband The Basement op te bestaan. Mick van Haaren en Dirk van Kronenburg wilden graag doorgaan met een nieuwe coverband. Het duo vond geschikte bandleden in Kees Duyts, Thijs Bedeaux en Ravéreau Paal, die Mick alle drie kent van zijn muziekopleiding in Arnhem.

Kees, Thijs en Ravéreau komen uit Arnhem en omstreken, maar reizen iedere woensdag trouw naar Heesch voor de repetitie bij Mick thuis, waar de kelder is omgetoverd tot een heuse repetitieruimte. "Ons repertoire is heel breed, want we spelen van alles wat", vertelt Mick. "Van stevige rock tot André Hazes en van Elvis Presley tot De Dijk. We zorgen voor een mooi feestje!"

Het coveren van nummers heeft volgens Mick veel voordelen. "Je bepaalt zelf de sfeer op een feest en je zorgt voor vele muziekstijlen op een avond", zegt Mick, die zelf graag naar rock 'n roll en Americana luistert. Bovendien is de muziek van een coverband bekend bij het publiek. Eigen nummers heeft The Velvet Roses niet. "Maar dat zou ook gek zijn, als een coverband eigen nummers speelt die het publiek niet kent", zegt Mick, die op zijn opleiding onder andere zangles krijgt van Merijn van Haren, de zanger van Navarone.

> **"Ik zal er alles aan doen om het hoogst haalbare eruit te halen**

Mick is opgegroeid met muziek. Maar muziek is niet alleen zijn hobby, want hij hoopt er zijn werk van te maken.
Na zijn muziekstudie in Arnhem hoopt Mick toegelaten te worden op de rockacademie in Tilburg.

Mick weet precies wat hij later wil doen in de muziek. "Ik wil mijn geld verdienen met spelen in bands en door les te geven.
Ik zal er alles aan doen om het hoogst haalbare eruit te halen", zegt de zanger, die ook in Arnhem in enkele bandjes speelt. Voor een groot publiek staan als artiest zou tof zijn, maar Mick heeft nog geen doelen. Andere coverbands hebben wel bewezen dat je succesvol kunt zijn met het spelen van covers. "We gaan kijken hoe ver we met onze band kunnen komen. Ik ben blij dat we zaterdag de kans krijgen om op te treden", besluit Mick.

> 'Het coveren van nummers heeft volgens Mick veel voordelen'

The Velvet Roses speelt zaterdag 10 juni om 17.30 uur op de Misse in Heesch voor SamenLoop voor Hoop. De entree is gratis en de opbrengsten van het evenement komen ten goede aan onderzoek naar kanker. Voor meer informatie of boekingen kijk op www.facebook.com/thevelvetroses.

BERNHEZEFAMILIEBERICHTEN

"Duizenden fijne herinneringen gaan er door ons heen.
Jouw mooie lach is er ook zo een"

Angela van Liempd- van den Boogaart

✷ 17 december 1957 † 23 mei 2017

lieve echtgenote en mama van

Appie en Zoë van Liempd

Op dinsdag 30 mei jl. hebben wij afscheid genomen van Angela op haar geliefde plek bij ons in de tuin.

Alle lieve aandacht, mooie woorden en medeleven in welke vorm dan ook, hebben ons goed gedaan en geven ons de kracht om weer door te gaan! Dank daarvoor.

Appie en Zoë

Dankbetuiging

Langs deze weg willen wij iedereen bedanken voor het medeleven na het overlijden van mijn vrouw, onze moeder, oma en overgrootmoeder

An Elschot-ten Have

Uw aanwezigheid en de vele kaarten hebben ons veel kracht en warmte gegeven.

Ben Elschot
Kinderen, kleinkinderen en achterkleinkinderen.
Nistelrode, mei 2017

Achter elke traan van verdriet schuilt de glimlach van herinneringen

PAROCHIENIEUWS

Verdieping in de Domstad

HEESCH/NISTELRODE/VORSTENBOSCH - **De KRO-NCRV Inspiratiedag is een gloednieuw ledenevenement waar parochie De Goede Herder graag met jou op zaterdag 24 juni naar toe wil. Er is een inspirerend programma samengesteld waarin geloof, bezinning en cultuur centraal staan.**

Museum Catharijneconvent is het kloppend hart van deze dag. De bijzondere, tijdelijke tentoonstelling Maria wordt bezocht en er zijn diverse lezingen en workshops ter plekke te volgen.

De Zandtovenaar laat live zijn kunsten zien. "Is jouw interesse gewekt? Geef je dan rechtstreeks bij de KRO-NCRV op voor deze Inspiratiedag; www.kro.nl/doen/inspiratiedag, en laat ons daarna weten of je dit evenement vanuit parochie De Goede Herder wilt bezoeken. Wij zorgen dan voor het vervoer vanuit Geffen, Heesch, Nistelrode, Nuland, Vinkel en Vorstenbosch naar Utrecht." Je kunt je hiervoor tot maandag 19 juni opgeven bij pastoraal werkster Annemie Bergsma, 0412-451215 of a.bergsma@parochiedgh.nl.

Met parochie De Goede Herder naar het Hof van Lof

HEESCH/NISTELRODE/VORSTENBOSCH - **Je tuin herscheppen tot een klein paradijs, wie zou dat niet willen?! In Megen lijkt zo'n tuin te bestaan: het Hof van Lof.**

Het is een siertuin bij het klooster van de Franciscanen waarin het kerkelijk jaar te volgen is en de planten en bloemen die er groeien en bloeien doen dat ter ere van bijzondere mensen, waaronder Franciscus van Assisi, de heilige die de schepping bezingt in al haar schoonheid. Naast de liturgietuin en de gedachtenistuin is er ook een kruidentuin en een Bijbelse plantenborder. In deze hemelse tuin gaat het niet alleen om mooie planten, maar vooral om planten die te maken hebben met de Bijbel. Het zijn planten die daarin worden genoemd of om planten die met religieuze legendes verbonden zijn.
In het nieuwe seizoen hopen deze Minderbroeders weer vele mensen te mogen begroeten in hun tuin. Op vrijdag 23 juni zijn dat parochianen uit Geffen, Heesch, Nistelrode, Nuland, Vinkel en Vorstenbosch. Zij kunnen daar om 14.00 uur terecht voor een uitleg over en een rondleiding door het Hof van Lof. Je kunt je hiervoor opgeven, ook als je geen kerklid of dorpsgenoot bent, bij pastoraal werkster Annemie Bergsma; 0412-451215 of a.bergsma@parochiedgh.nl.
Vooraf aanmelden is noodzakelijk omdat het aantal deelnemers beperkt is. Je bent van harte welkom om op deze vrijdag naar Megen te komen om daar samen met belangstellenden te genieten van Gods schepping.

Wereldwinkel op School

WERELD WINKEL van en voor wereldburgers

NISTELRODE - **Dit jaar is Wereldwinkel op School op basisschool de Beekgraaf. Dit wordt voor de 15e keer gehouden, door groep 8.**

Wethouder Jan Glastra van Loon zal ook een woordje komen zeggen. Yolanda van de Broek komt vertellen over haar project in Kameroen. En weer, zoals elk jaar ,gaat 10% van het geld dat wordt verdiend naar een goed doel. Dat is nu Kameroen. En natuurlijk zijn alle spullen fair trade, dus de mensen in arme landen krijgen daar een eerlijke prijs voor. We hopen dat u allen zult komen zodat we dit jaar weer een goede omzet zullen hebben voor de arme landen. De opening is op 12 juni. De hele week van 12 t/m 16 juni, tussen de middag en na school is onze winkel open in de aula. Tot dan! Groeten van het bestuur van de Wereldwinkel op School: Fleur, Fieke, Job, Jesse, Jurn en Thijs.

Regenboogviering in Heeswijk

HEESWIJK-DINTHER - **Binnenkort vindt alweer de laatste Regenboogviering van dit schooljaar plaats.**

Het thema van deze viering is: Welkom thuis! Wat gaan we doen zondag 11 juni? We nemen weer onze lichtjes mee en dan gaan we samen zingen en bidden, luisteren naar het Bijbelverhaal en een leuke knutsel maken. Na de viering is er koffie/thee en ranja voor iedereen en een leuke kleurplaat.
De viering begint om 11.00 uur in de Willibrorduskerk in Heeswijk.

OOvB presenteert
‘De Avond van de Ondernemer’
DONDERDAG 22 JUNI – CC DE PAS – HEESCH

HEESCH - **Op donderdagavond 22 juni organiseert OOvB adviseurs en accountants in CC De Pas een bijeenkomst onder de naam ‘De Avond van de Ondernemer’.**

Tijdens deze ondernemersavond, die om 20.00 uur begint, zal interviewer Mathieu Bosch twee interviewsessies houden met een tafel met een aantal mannelijke ondernemers én een tafel met vrouwelijke ondernemers.

Het onderwerp? Bedrijfsovername en bedrijfsoverdracht.

Na de interviewsessies is het podium vrij voor een drietal startende en innovatieve ondernemers die een ‘pitch’ houden voor het ondernemerspubliek. De pitch wordt geleid door Maddy Goossens, voorzitter Contactgroep Veghelse Ondernemers, investeerder en voormalig eigenaar van Goossens Wonen en Slapen.

OOvB’s Avond van de Ondernemer is gratis toegankelijk voor alle ondernemers in de regio. Inschrijven kan via www.oovb.nl.

De tafelgasten zijn:
Jasper Exters – *vennoot OOvB adviseurs en accountants*
Bert Zonnenberg – *manager Grootzakelijk Rabobank Oss-Bernheze*
Paul van Tilburg – *Van Tilburg Mode en Sport*
Remon Dijkhoff – *Gebr. Dijkhoff BV*
Bert-Jan van Dinter – *VDS Semo*
Marjon van de Ven – *manager MKB Rabobank Oss-Bernheze*
Ilse Lamers – *De Bakkers Lamers*
Marion Bongers – *Marion Beautysalon*
Mariëlle Heerkens – *Heerkens Groente & Fruit*
Sandra Malka van Uden – *Rosco Bouw*

Het programma ziet er als volgt uit:
- 19.30 uur ontvangst in de bar / foyer van het café van CC De Pas
- 20.00 uur Aanvang programma
- 20.10 uur Start interviewsessies
- 21.00 uur Ondernemerspitches
- 21.30 uur Welkom in de bar voor een drankje
- 23.00 uur Afsluiting van de avond.

De Ganzers winnen 32e editie Dorpszeskamp HDL

HEESWIJK-DINTHER - **Op 1ste Pinksterdag heeft de 32e editie van één van de grootste eendaagse evenementen van HDL weer plaatsgevonden, de Dorpszeskamp. Onder een heerlijk zonnetje maakten alle teams, vrijwilligers, sponsoren en toeschouwers er een gezellig en hoogstaand spektakel van, zodat iedereen terug kan kijken op een fantastische dag!**

De Ganzers winnaar 2017

VEBA Elektro winnaar playback 2017

De 24 teams begonnen ’s ochtends om 9.30 uur aan de zeven veldproeven, waaronder de nieuwe RVH-proef, het vertrouwde waterbassin en enkele loodzware stormbanen. ’s Avonds werd proef acht, de playbackshow, in een sfeervol ingerichte sporthal De Zaert gehouden.

De deskundige jury genoot volop, maar had samen met het publiek de ontzettend moeilijke taak om te kiezen uit vele acts van hoog niveau. Tot winnaar werd met ruime voorsprong VEBA Elektro verkozen met een spetterende vertaling door het voltallige team van de Disney-klassieker ‘Diep in de zee’ uit ‘De kleine zeemeermin’.
In de pauze van de playbackshow werd ook de uitslag van de loterij bekend gemaakt.

Na een sportieve en uiterst gezellige dag en avond was het net voor middernacht tijd om de uitslag van de 32e Dorpszeskamp HDL bekend te maken. De Puinbrekers hadden in de ochtend de leiding in het klassement gepakt, maar moesten deze positie in de middag afgeven aan team Stanserhorn. Met een mooie 7e plaats bij de playbackproef wist het team van De Ganzers echter de koppositie over te nemen en mocht daarom bij hun 31e deelname voor het eerst in hun bestaan de 1e prijs voor het totaal klassement in ontvangst nemen. Deze overwinning werd uitbundig gevierd door het hele team!
De organisatie bedankt alle teams, sponsors en vrijwilligers voor hun enthousiaste inzet tijdens de 32e Dorpszeskamp HDL! Dankzij jullie kijkt de organisatie terug op een fantastische dag! Graag tot ziens bij de volgende editie van de dorpszeskamp!

Voor de volledige uitslag inclusief loterij staat op www.mooibernheze.nl.

Mooi KBO Bernheze

KBO Heeswijk deed een dagje Rotterdam

HEESWIJK-DINTHER - **KBO Heeswijk bracht op 30 mei een bezoek aan deze grote havenstad en het was echt een succes.**

Er was een groot aantal deelnemers en het was prima weer die dag om te reizen. Na de gebruikelijke stop voor koffie met gebak ging de tocht verder naar Rotterdam. Daar werd ingescheept bij de aanlegsteiger van Spido en begon een mooie vaartocht door een deel van de havens. Rond de middag werden de deelnemers door de bus naar hun lunchadres gebracht, op een boot! De verwachtingen werden hier overtroffen door het ruime aanbod dat hun geboden werd.
De reis ging weer meteen verder met een gids in de bus, die iedereen kriskras door de stad allerlei gebouwen liet zien en de geschiedenis van de stad vertelde. Een waar kunststukje van de chauffeur, die met zijn extra grote bus overal doorheen kon. De rondrit werd beëindigd bij de, inmiddels bij veel mensen bekende, Markthal. Dit was een waar genoegen voor met name de dames... Binnen bleek het een prachtige hal met muurschilderingen en met de meest exotische producten en buiten de Markthal was er ook nog een markt met kleding en dergelijke. Daarna was het weer tijd om Rotterdam te verlaten en op weg te gaan naar het diner-adres in Terheijden. Het was gezellig met z'n allen aan tafel. Na een interessante dag zonder problemen ging iedereen weer voldaan naar huis.

Seniorenkoor Cantando

HEESWIJK-DINTHER - **De voorzitter van seniorenkoor Cantando roept KBO leden op om zich ook aan te melden als lid van dit enthousiaste koor.**

Iedere dinsdagochtend is de repetitie in CC Servaes van 10.00 tot 11.00 uur, uitgezonderd de schoolvakanties. Vaak is iedereen aanwezig, want er wordt niet alleen flink gezongen, maar ook veel gelachen en na afloop bij de koffie is het altijd erg gezellig. Dat komt zeker niet in de laatste plaats omdat het koor zo'n geweldige dirigent heeft in de persoon van Peter van Raak. Hij weet er bij allen op een fijne, stimulerende en humoristische manier het maximale uit te halen. Het resultaat daarvan is te horen bij de uitvoeringen tijdens de KBO-bijeenkomsten. En het leuke is dat je helemaal niet zo'n bedreven zanger(es) hoeft te zijn. De dirigent zorgt ervoor dat iedereen mee kan doen. Natuurlijk heeft het koor ook enkele keren per jaar feestelijke bijeenkomsten samen met partners, zoals het Ceciliafeest en ook het zomerse verrassingsuitje. Is je belangstelling gewekt? Kom dan op een dinsdagochtend eens vrijblijvend luisteren. Lijkt het je nu al iets? Meld je dan aan bij een van de bestuursleden; Annie Oosterholt, Ardy Rooijmans of Riet Willems. Het bestuur hoopt op nieuwe aanmeldingen, want het voortbestaan van dit geweldige koor is zeker de moeite waard. En dat vindt zeker ook het KBO-bestuur.

De computer helpdesk

HEESCH - **De vrijwilligers van de KBO staan voor je klaar! Elke donderdagochtend van 10.00 tot 12.00 uur is er vrije inloop in de Pas. Je kunt vrij en zonder afspraak met een vraag binnen lopen. Soms is het handig om je laptop of tablet mee te brengen.**

Wilt je een persoonlijke instructie: van begin september tot medio mei worden er op maandag computer- en tabletinstructies gegeven. De tijden zijn van 9.00 tot 11.30 uur en van 14.00 tot 16.30 uur. Ook beginnelingen zijn van harte welkom. Je wordt echt stap voor stap op gang geholpen. Tegen een kleine vergoeding krijg je in vijf lessen van één uur uitleg. Wil je leren met Ons platform (Cubigo) om te gaan? Ook dat kun je aangeven. Je zult merken dat er een wereld voor je open gaat. Wanneer je wordt aangesloten op het glasvezelnet van Efiber en je hebt problemen met je mailadres of je zit met andere vragen dan ben je ook welkom op genoemde tijden. Wil je als vrijwilliger helpen om genoemde vragen op te lossen dan ben je van harte welkom. Neem voor vragen contact op met Jeannie Bevers, telefoon 0412-454438 of mail naar bevers-craane@kpnplanet.nl.
KBO=KOM BIJ ONS.

Verkoop handwerkspullen

NISTELRODE - **De dames van de KBO handwerkgroep hebben weer veel mooie werkstukken klaar.**

De verkoop hiervan vindt plaats op zaterdag 10 juni van 10.00 tot 13.00 uur in de foyer van CC Nesterlé. Iedereen is welkom om een kijkje te komen nemen. Ook wil de groep zich graag versterken. Gezellig met elkaar handwerken en een babbeltje maken! Lijkt je dit wat? Neem dan contact op met Ria van den Hanenberg, 0412-612497.

Missie geslaagd

HEESCH - **Voor de tweede keer zijn Frans, André en Toos Smits en Bernadette en Ewald Terra op zaterdag 6 mei per fiets vertrokken vanuit hun woonplaats Heesch naar Santiago de Compostella in Spanja. Voor velen een bekende pelgrimsstad en om er fietsend naar toe te gaan is dit een rit van ongeveer 2.500 km.**

V.l.n.r.: Bernadette, André, Toos, Ewald en Frans

Omdat hun eerste tocht tien jaar geleden was viel deze rit zwaarder uit dan Frans, André, Toos, Bernadette en Ewald verwacht hadden. Opgeven was er niet bij, want ze kregen er veel voor terug zoals prachtige natuur en de ontmoetingen met andere pelgrims, zoals een Japanner die enkele dagen met hen optrok.
Niettemin hebben ze in die tien jaar individueel meerdere verre tochten per fiets gemaakt, maar dit jaar was het de wens om met zijn vijven als familie te gaan en hebben ze hun missie op 30 mei volbracht. Op donderdag 1 juni waren ze weer op Heesche bodem.

Successen Gilde Heeswijk

VEGHEL/HEESWIJK-DINTHER - **Het Sint-Willebrordusgilde behaalde mooie prijzen tijdens de kringdag voor de gilden van Gildenkring Hoge Schuts.**

Groepsvendelen 1e prijs
Korpsschieten 1e prijs
Groepstrommen 2e prijs
Trommen A klasse Ruud van Daal 2e plaats
Trommen B Klasse Gerard Oskam 2e plaats
Trommen C Klasse Raymond van der Cammen 3e plaats
Bazuinblazen jeugdklasse Nienke Oskam 1e prijs
Groepsbazuinblazen 3e plaats.

Vendelen klasse zonder acrobatiek Richard Vermeulen 2e prijs,
Vendelen klasse zonder acrobatiek Dré van de Wijgert 4e plaats
Vendelen jeugdklasse Nicolle Broeren 1e prijs en Janne Oskam 2e prijs
Vendelen Klasse C Raymond van der Cammen 3e plaats
Wisselschild 3e plaats.

Graag feliciteert de overheid van het gilde voor deze geweldige vangst aan zilveren schilden. Er wordt wel eens gezegd "oefening baart kunst" en daarom ook veel dank aan de instructeurs die de leden op zo'n hoog niveau weten te plaatsen.

Harmonie viert 50ste verjaardag!

MEGEN/HEESCH - **Medio 1967 vond een aantal muzikanten in Megen dat er een harmonie moest worden opgericht. Zo geschiedde en daarom staat dit jaar in het teken van het 50-jarig jubileum.**

Maar er zijn niet alleen maar Megenaren die lid zijn van de Megense Harmonie. Ook Heesch is goed vertegenwoordigd binnen de Harmonie. Mark van der Leest (euphonium) en zijn kinderen Janneke (dwarsfluit) en Noud (slagwerk), Thomas Jansen (slagwerk) en Paul van Nistelrooij (slagwerk) komen iedere week vanuit Heesch op en neer gereden om lekker muziek te maken.

Het jubileum wordt muzikaal gevierd en wel op vrijdag 23 en zondag 25 juni. Dan speelt de harmonie op vrijdag samen en afwisselend met twee andere Megense bands de avond vol in een promsconcert op de Maasdijk in Megen. Onder het motto 'Brass meets bands' biedt de Megense Harmonie een spetterende avond aan als kado aan iedereen in de omtrek die muziek een warm hart toedraagt.

Ook is er weer een slagwerkgroep opgericht. Deze is er dan uiteraard op vrijdagavond ook bij. Op zondag 25 juni echter, is deze groep gastheer van diverse slagwerkgroepen voor een echt slagwerkspektakel. Ook slagwerkgroepen vanuit de directe omgeving, zoals slagwerkgroep Nistelrode, laten van zich horen. Het begint om 11.00 uur, ook weer op de kop van de Maasdijk.

Bedankt namens de Zonnebloem

HEESWIJK-DINTHER/LOOSBROEK/VORSTENBOSCH - **Zonnebloemafdeling Heeswijk-Dinther, Loosbroek en Vorstenbosch wil iedereen, die ook dit jaar weer loten heeft gekocht, hartelijk bedanken.**
Met het geld dat opgehaald is kan de vereniging voor mensen met een lichamelijke beperking weer mooie activiteiten organiseren. Natuurlijk ook een woordje van dank voor de vrijwilligers die langs de deur gingen voor het verkopen van de loten. Zonder deze mensen kan de Zonnebloem geen activiteiten organiseren voor deze doelgroep. Bedankt!

DE JEUGD heeft de toekomst
#RUGBY #KAMPIOEN #TALENT

Stein van Dongen

HEESCH – Al vanaf zijn zevende jaar speelt Stein rugby. Via een vriendin van zijn moeder heeft hij samen met zijn broer wat proeflessen gevolgd en sindsdien is hij verkocht. En met succes, want dit seizoen is Stein samen met zijn team Nederlands Kampioen geworden bij de junioren, 15-16-jarigen.

Stein van Dongen, Nederlands kampioen rugby

Stein van Dongen

Tekst: Tamlyn van Lanen Foto's: Ad Ploegmakers

Hij speelt nu twee jaar bij de junioren van The Dukes, de rugbyclub die gevestigd is in Den Bosch. Omdat hij al twee jaar met dit team traint en wedstrijden speelt, is het team goed op elkaar afgestemd. En dat was ook wel te merken. "Ons team is als een goed geoliede machine", vertelt Stein.

Vorig jaar was het al een sterk team, maar toen kwam het in een moeilijke poule terecht. Dit jaar was de poule gunstiger en had de coach Stein en zijn team aan het begin van het seizoen een belangrijke vraag gesteld. Stein: "Onze coach vroeg 'Willen jullie dit jaar kampioen worden, of als derde of vierde eindigen?' En natuurlijk wilden wij voor het kampioenschap gaan."
Het team heeft hard getraind en nam dit ook serieus. Zelfs de beste spelers van de club kwamen trainingen geven, om er zo voor te zorgen dat de juniorenclub de beste van Nederland zou worden. En dat is gelukt.

De kampioenswedstrijd tussen de nummer een en twee wordt ieder jaar gespeeld in Amsterdam, op een veld dat 'de Arena' van het rugby is. "Het was gaaf om daar eens te mogen spelen. Ik ging met tranen het veld op en kwam met tranen het veld af." Tijdens de wedstrijd waren de families van alle spelers meegereisd om aan te moedigen en er hing een gemoedelijke sfeer in het publiek. En ook in het team. "We waren wel zenuwachtig toen we het veld opstapten, maar dat was gezonde spanning. Ons team heeft het super goed gedaan met een fantastisch resultaat."

'Maar het is wel heel gaaf om te kunnen zeggen dat je Nederlands kampioen bent'

Volgend jaar gaat Stein over naar de 'Colts' (17-19-jarigen), waar zijn broer Niels ook in speelt. De broers hopen allebei dat zij samen met hun team Nederlands Kampioen '17-'18 worden.

Rugby is volgens Stein niet alleen een mooie sport maar verbroedert ook. "Wanneer je op het veld staat, vecht je ook echt voor elkaar", vertelt hij. Zijn teamgenoten zijn zijn kameraden, waar hij alles voor doet op het veld. En dat zorgt ervoor dat deze sport Stein, naast het Nederlands kampioenschap, ook mooie vriendschappen heeft opgeleverd.

"Maar het is wel heel gaaf om te kunnen zeggen dat je Nederlands kampioen bent", sluit Stein glunderend af.

compleet in
autobelettering

Wij plakken stickers op auto's, bussen, borden, ramen, deuren, vloeren, lichtbakken, noem maar op. Compleet met een goed ontwerp.

complement
compleet in reclame

Hondstraat 5, Vorstenbosch
T 0413 364672
I www.complementreclame.nl

Dé specialist in zitcomfort.

S M L

Manueel verstelbare rug- en voetsteun, verstelbare neksteun, meerprijs elek. verstelbaar en leder.
Met inruilkorting vanaf € 775,-

S M L

Manueel verstelbare rug- en voetsteun, verstelbare neksteun, meerprijs elek. verstelbaar en leder.
Met inruilkorting vanaf € 895,-

TWICE

XS S M L

Electrisch verstelbare rug- en voetsteun, kantelfunctie (3 motoren) met accu, neksteun, meerprijs leder.
Met inruilkorting vanaf € 2095,-

ZITTEN RELAXEN OPSTAAN

Stel uw persoonlijke fauteuil samen

Stel zelf uw ideale relaxfauteuil samen. Maak keuze uit 4 verschillende rug- en armleuningen. Kies de juiste pasvorm: Xtra Small, Small, Medium of Large. Kies vervolgens de gewenste verstelling: manueel-, elektrisch of elektrisch met sta-op-hulp. Leverbaar als fauteuil met vaste arm of op draaivoet, met verstelbare neksteun, in diverse kleuren leder.
Met inruilkorting vanaf € 1375,-

Inruil actie

NÚ TOT € 500 RETOUR

S M L

Elek. verstelbare rug- en voetsteun met sta-op-hulp (2 motoren), verstelbare neksteun, meerprijs leder.
Met inruilkorting vanaf € 895,-

S M L

Elek. verstelbare rug- en voetsteun met sta-op-hulp (2 motoren), verstelbare neksteun, meerprijs leder.
Met inruilkorting vanaf € 875,-

DOGE

ERGONOMISCH MAATWERK

Elek. verstelbare rug- en voetsteun, sta-op-hulp, kantelfunctie (3 motoren) verstelbare neksteun, meerprijs leder.
Met inruilkorting vanaf € 2995,-

Chill Line lounge fauteuils

Chill line is een exclusief merk relaxfauteuils, met nonchalante uitstraling en optimaal comfort. Bij alle modellen kunt u zelf de afwerking qua stiknaden en/of biezen kiezen zoals een open stoere vouwnaad lang of kort, dichte kapnaad of plat stiksel.
Ook zijn er diverse poten mogelijk zoals een vierkante industriële stalen voet, ronde draaivoet of vierkante houten voet.
Chill Line fauteuils zijn volledig electrisch verstelbaar en te bedienen middels tiptoetsen.
Met inruilkorting vanaf € 1695,-

S M L

Manueel verstelbare rug- en voetsteun, verstelbare neksteun, meerprijs elek. verstelbaar en leder.
Met inruilkorting vanaf € 595,-

S M L

Elek. verstelbare rug- en voetsteun met sta-op-hulp (2 motoren), verstelbare neksteun, meerprijs leder.
Met inruilkorting vanaf € 1445,-

HUKLA

ERGONOMISCH MAATWERK

Elek. verstelbare rug- en voetsteun, sta-op-hulp, kantelfunctie (3 motoren) verstelbare neksteun, meerprijs leder.
Met inruilkorting vanaf € 1745,-

LEKKER OPSTAAN
Comfortabele stoelen & bedden

★★★★★ 20 JAAR persoonlijke aandacht

100% comfort

Molenstraat 15
5482 GA Schijndel
T 073-5494650
www.lekker-opstaan.nl

maandag: gesloten
di t/m do: 9.30 - 18.00 uur
vrijdag: 9.30 - 21.00 uur
zaterdag: 9.30 - 17.00 uur

Hip, chic, draagbaar en betaalbaar bij Number 3

HEESWIJK-DINTHER – **Lisa Heerkens runt al vijfeneenhalf jaar met veel plezier boetiek Number 3. Zij is de derde generatie Heerkens met een eigen zaak, waar de naam op gebaseerd is. In haar boetiek verkoopt ze draagbare én betaalbare damesmode.**

Lisa in haar winkel

De boetiek is gevestigd aan Laag Beugt 1A. Het is een ruime winkel met voldoende gratis parkeergelegenheid recht voor de deur. Lisa staat op dinsdag tot en met zaterdag voor je klaar, om samen met jou op zoek te gaan naar die ene outfit.

Met merken als Ydence, Milla Amsterdam en Tramontana kun je bij Number 3 een outfit scoren voor iedere gelegenheid.
In de boetiek vind je niet de standaard kleding, maar mode die je ook kunt dragen op een doordeweekse dag. Het is chic, hip, draagbaar en betaalbaar.

Samen met jou gaat Lisa graag op zoek naar dat ene jurkje, shirtje of rokje dat past bij jouw wensen, onder het genot van een kopje koffie of thee. Omdat de merken wat exclusiever zijn, weet je zeker dat je niet snel iemand tegenkomt met dezelfde outfit. En om ervoor te zorgen dat het ook exclusief blijft, heeft Lisa van al haar producten van iedere maat maar één stuk op voorraad.

Naast de mode staat service ook hoog in het vaandel. Lisa helpt je graag in de winkel, maar ook online kun je bij Number 3 terecht. Wil je het kledingstuk toch liever in de winkel passen? Dan kun je dat in de webshop ook aangeven! Heb je een kledingstuk gekocht, maar is het bij thuiskomst toch niet wat je zocht? Ook daar hoef je je geen zorgen over te maken, want als je het binnen zeven dagen terug brengt krijg je je geld gewoon terug.

Tekst: Tamlyn van Lanen Foto's: Ad Ploegmakers

Alle modebewuste vrouwen met een eigen stijl kunnen slagen bij Number 3, of je nou 22 of 60 jaar oud bent.

Bij Number 3 vind je de outfit die net wat anders is dan de rest, zodat jouw stijl goed naar voren komt. Ben je benieuwd naar de collectie? Op www.number3.nl vind je alle kleding die Lisa ook in haar winkel heeft.

Number 3 Lifestyle

Laag Beugt 1a
5473 KB Heeswijk-Dinther
info@number3.nl
www.number3.nl

Lezing HKK De Wojstap: Archeologie langs de Aa

HEESWIJK-DINTHER - **In de heemkamer in Dinther vindt de presentatie 'Archeologie langs de Aa' plaats die wordt verzorgd door Jan Roymans. Hij is hoofdarcheoloog bij Bureau Raap uit Weert en is intensief betrokken geweest bij het onderzoek van de meandering van de Aa van Heeswijk-Dinther tot Berlicum.**

Op archeologische verwachtingskaarten zijn natte gebiedsdelen zoals beekdalen vaak aangegeven als gebieden met een lage archeologische verwachting. Vele gemeentelijke verwachtingskaarten geven voornamelijk informatie over het kwantitatieve aspect van het archeologisch bodemarchief.
Met andere woorden: in vergelijking met de hoger gelegen, drogere gebiedsdelen scoren de beekdalen inderdaad laag in het voorkomen van bepaalde typen vindplaatsen zoals nederzettingen en grafvelden. Dergelijke landschappen met een lage archeologische verwachting worden doorgaans niet archeologisch onderzocht, waardoor het beeld dat beekdalen archeologisch lege zones zijn, versterkt wordt.

Uit recent onderzoek blijkt echter dat beekdalen en andere natte gebieden een schat aan archeologische gegevens kunnen bevatten met betrekking tot voorwerpen en vindplaatsen die niet of nauwelijks in droge gebieden voorkomen. De lezing is rijkelijk gevuld met filmbeelden en reconstructietekeningen. Tijdens de lezing word je meegenomen in de archeologische zoektocht in het beekdal.

Ook de eerste resultaten van de archeologische begeleiding van de werkzaamheden in het dal van de Aa komen aan bod.

Putspoor zijbed richting Verkuijlen

Rotonde Laag- Beugt

Het belooft een natte avond te worden, zwemdiploma is verplicht!

De lezing is op donderdag 15 juni en begint om 20.00 uur.

Voor leden is het gratis, aan niet-leden wordt een bijdrage van € 2,- gevraagd.

HUIZEN IN BERNHEZE

Loosbroekseweg 17 in Nistelrode

Ruime vrijstaande woning aan groene dorpsrand
Inhoud: 450 m³ Perc. Opp.: 2.050 m²

van der krabben

Van der Krabben Makelaardij Uden B.V.
www.krabben.nl

Nobisweg 8 in Heeswijk-Dinther

Vrijstaande eengezinswoning
Inhoud: 700 m³ Perc. opp.: 1.867 m²

Ketelaars van Zutphen

Ketelaars Van Zutphen
www.ketelaarsvanzutphen.nl

Uw huis verkopen? DAT KAN!

Plaats uw advertentie in DeMooiBernhezeKrant op deze huizenpagina. De advertentie wordt om de week herhaald totdat het huis verkocht is (maximaal 1 jaar), waarvoor u
éénmalig € 361,79 inclusief BTW betaalt.
Wij maken de advertentie GRATIS voor u op.

Informeer naar de voorwaarden en de mogelijkheden en bel 0412-795170 of mail naar info@demooibernhezekrant.nl

Vatenstraat 23 in Nistelrode

Geschakelde vrijstaande woning
Inhoud: 360 m³ Perc. opp.: 222 m²

Bernheze makelaars & adviseurs

Bernheze Makelaars
www.bernheze.nl

Woontrend:

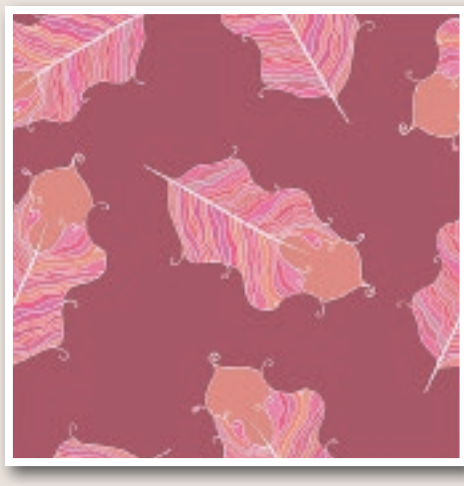

BOHEEMSE PRINTS EN PATRONEN

Je hebt vast wel eens van de interieurstijl bohemien gehoord. Een stijl die zeer uitgesproken is en waar beleving bij centraal staat. Bij deze stijl combineer je Oosterse elementen, bloemen, etnische prints en uitgesproken kleuren met elkaar. Je kunt het ook wat ingetogener houden door te kiezen voor een bloemen of etnische print in een natuurlijke kleur zoals groen of bruin. Dan is het iets minder heftig meteen.

KINDEREN

Groep 7 De Bolderik werkt aan positief zelfbeeld

HEESWIJK-DINTHER - **Wie ben ik? Wat kan ik? Wat doe ik? Wat wil ik? Wat heb ik nodig? Uitdagende vraagstukken om antwoord op te vinden in deze (gehaaste) maatschappij. Hiervoor moet je immers jezelf én anderen durven te voelen. En daar is LEF voor nodig! Onder professionele begeleiding startte groep 7 van basisschool De Bolderik uit Heeswijk-Dinther een pilot 'bewustwordingslessen' van tien weken. Tijdens een expositie werden de resultaten afgelopen woensdag gepresenteerd.**

Bewustwordingslessen
Ubavka Jovanoska en Kitty Beekmans werken dagelijks met kinderen en hebben als wens de mens te laten schitteren vanuit een mooie verbinding tussen hoofd, hart en buik. De Bolderik wil haar leerlingen een goede basis meegeven waar ze hun leven lang op kunnen staan. Margot van Uden, directeur de Bolderik, vertelt: "Onze gedeelde wens heeft te maken met het zoeken naar je eigen verantwoordelijkheid, je eigen bestaansrecht en je eigen prachtige kwaliteiten. Deze mogen nooit verloren gaan. We vinden het belangrijk dat elke leerling hier antwoord op kan geven."

Leerling, ouder en docent vormen één team
Ubavka vult aan: "Een positief zelfbeeld en een gezond leven; daar dragen wij graag aan bij. Levensgeluk is niet afhankelijk van wat je krijgt, juist je kracht hoe je ermee om durft te gaan bepaalt je geluk." Onze bewustwordingslessen zijn gebaseerd op drie pijlers:
1) de leerling - alles wordt op maat aangeboden.
2) de ouders – zij zijn de aanjager van de groei van hun kind en krijgen huiswerkopdrachten om samen met hun kind te doen.
3) de docent van groep 7: Hij doet mee met de lessen. Hij tekent mee, ervaart mee en voelt mee.

LEF
Het is mooi als kinderen hun eigen binnenkant zien, horen en voelen. Door verschillende creatieve methodes te gebruiken werd daar handen en voeten aan gegeven. Veel LEF was nodig om dit te willen ontdekken. Maar de ontwikkelingen zijn duidelijk zichtbaar, hoorbaar en tastbaar. De prachtige kunstwerken en verhalen op de expositie zijn het tastbare resultaat. Alle betrokkenen zijn positief. Er wordt gekeken hoe in de toekomst verder invulling wordt gegeven aan de bewustwordingslessen. Foto´s van de expositie staan op www.obsdebolderik.nl

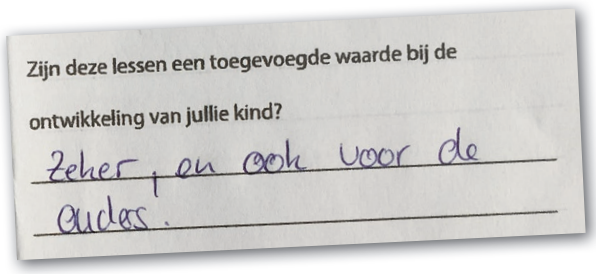

ZE IS LEERKRACHT OP DE SCHOOL WAAR ZE ZELF ALS KIND OOK AL ZAT:

’t Maxend; de school waar juf Elly Oosterholt met veel passie en toewijding voor de klas staat, nu al vijfentwintig jaar lang

Juffrouw Elly samen met haar klas

Tekst: Anita van den Bogaart Foto: Jos van den Bogaart

NISTELRODE - **“Dat gaf best een bijzondere situatie toen ik begon,” vertelt Elly. “Ik zat als kind bij Dory van der Lee in de klas, en bij mijn benoeming zat Dory in de sollicitatiecommissie. Daarnaast had ik bij Ria van den Akker in de klas gezeten, en Ria weer bij Annie Heesakkers, toen allebei nog werkzaam op ‘t Maxend. We vormden dus drie generaties leerkrachten binnen dezelfde school.”**

“Naast die mooie herinneringen zijn ook de collega’s me dierbaar. Ik deel veel mooie en waardevolle momenten met hen.

Vijfentwintig jaar onderwijs

Hoewel er veel is veranderd binnen het onderwijs, is er ook veel hetzelfde gebleven. Elly: “We hebben nog steeds hetzelfde doel. We proberen zoveel mogelijk een leersituatie te creëren waarin kinderen de kans krijgen vanuit hun eigen authentieke ‘ik’ het beste uit zichzelf te halen. Bovendien willen alle kinderen graag lief gevonden worden.

Als ze ‘ander’ gedrag vertonen, dan heeft dat altijd een reden. Het is aan ons om erachter te komen waar het gedrag vandaan komt. Kinderen én ouders zijn mondiger geworden, en daarmee is ook de relatie tussen kinderen, leerkracht en ouders toegankelijker en laagdrempeliger geworden: je komt tot diepere gesprekken. Verder zijn het de omstandigheden die zijn veranderd, de middelen en de weg ernaartoe. De lat ligt hoog, zowel voor de leerkrachten als voor de leerlingen, met een vol rooster en normen die gehaald moeten worden. Maar het blijft een prachtig vak waar ik veel voldoening uithaal!”

Uiteenlopende leeftijden

Elly heeft in die vijfentwintig jaar leerlingen van álle groepen, van 1 tot en met 8, onder haar hoede gehad. “Door die afwisseling blijf je gefocust en scherp,” lacht ze. “Ik heb zoveel mooie herinneringen aan zoveel kinderen. En mooie uitspraken! Zoals die keer in groep 3 waarin ik vroeg naar woordjes met een ‘n’. “Hónd!” riep er eentje. Met als uitleg: “Ons oma zegt altijd: ‘nèn hond.” Naast die mooie herinneringen zijn ook de collega’s me dierbaar. Ik deel veel mooie en waardevolle momenten met hen. Weet je, het onderwijs is gewoon élke dag anders. Dat is en dat blijft!”

Feest

Op donderdag 8 juni viert juf Elly samen met alle leerlingen en leerkrachten haar 25-jarig jubileum. Om daarna graag nog veel jaren met net zoveel enthousiasme klaar te staan voor haar leerlingen!

Stichting Jeugdbelangen Vorstenbosch viert 50-jarig jubileum

Tekst: Matthijs van Lierop

VORSTENBOSCH - **Stichting Jeugdbelangen Vorstenbosch bestaat dit jaar vijftig jaar en dat wordt gevierd! Op zaterdag 10 juni is er voor de jeugd tot en met groep 7 een zogenaamde spelenkermis met attracties en lekkernijen. In de avond is er voor de jeugd tot vijftien jaar een feest met muziek.**

Zowel de spelenkermis als het feest in de avond vinden plaats bij het jeugdgebouw in Vorstenbosch. “Het is een gezellig samenzijn, zowel voor ouders als voor kinderen”, zeggen bestuursleden Tanja van Heeswijk en Mariska Vogels. Op het terrein is op zaterdagmiddag vanaf 13.30 uur van alles te doen voor kinderen uit Vorstenbosch. Er staat een springkussen, een stormbaan en er komt een clown die ballonnen opblaast en kinderen schminkt.

Ook kunnen kinderen voetballen in een bubbelbal en ligt er een zandbak. In een tent, voor als het weer tegenvalt, liggen kleurplaten en stiften.

Al deze activiteiten zorgen voor veel honger, maar daar is aan gedacht. Met onder andere popcorn, een broodje hamburger en ijs van Cleefshoeve IJsboerderij zullen de kinderen geen honger lijden. ‘s Avonds is er voor de oudere jeugd gezellige muziek tussen 18.30 en 21.00 uur. De stormbaan blijft ‘s avonds staan en ook dan kan er ‘gebubbelvoetbald’ worden. Bovendien is er een barbecue.

Op de spelenkermis is er dus voor ieder wat wils. “Het is leuk om te zien als kinderen het gezellig hebben”, zegt Mariska, die zelf als kind meedeed aan activiteiten van Stichting Jeugdbelangen in Vorstenbosch. Met veel plezier kijkt ze terug op de vele activiteiten, waaronder het jaarlijks uitstapje naar Bedaf. Vandaag de dag bezoekt de stichting die plek nog steeds ieder jaar. “We hoeven nooit iets mee te nemen. De kinderen vermaken zich daar zelf wel”, vertelt Tanja.

Het bestuur van de SJB Vorstenbosch hoopt op een mooi jubileum vol gezelligheid en vertier. De dag wordt mogelijk gemaakt door de inzet van vele vrijwilligers, die allemaal welkom zijn om het jubileum van de SJB te vieren.

Ook kan de stichting rekenen op vrijgevige sponsoren. Aanmelden voor de feestdag is niet nodig. De activiteiten zijn alleen bedoeld voor kinderen en hun ouders uit Vorstenbosch.

BERNHEZE BOUWT

Ook voor bedrijven duurzame energie van BECO

Foto: Jan Gabriëls

Het groene imago van een bedrijf vraagt mede om zakelijke redenen steeds meer aandacht. Dat is ook de opvatting van Corné van der Steen van TechnoConsult in Heeswijk-Dinther. Na een verhuizing begin dit jaar naar een kantoorpand aan de Brouwersstraat werd het bedrijf lid van BECO en wordt er duurzame groene energie van BECO afgenomen. "Met het gebruik van 100% duurzame energie van eigen bodem toon je ook dat je als bedrijf niet alleen duurzaam maar ook maatschappelijk verantwoord wilt ondernemen."

Corné (54) is directeur/eigenaar van Technoconsult en woont met partner Ellen, leraar op gymnasium Bernrode, in Heeswijk-Dinther. Ze hebben drie zonen waarvan er nog een thuis woont. Thuis en zeker ook op het bedrijf proberen ze bewust met energie om te gaan. "Recent zijn zonnepanelen aangebracht en er zijn plannen om via zogenoemde heat-pipes warm water te generen", zegt Corné. "We schakelen geen onnodige verbruikers in en gebruiken ook zoveel mogelijk zuinige verlichting." De stap naar BECO was eenvoudig volgens Corné: "Een goed lokaal initiatief, niet per sé de goedkoopste, maar wel 100% duurzaam en we konden snel schakelen omdat er geen log apparaat achter zit."

De keuze past ook bij het werk van TechnoConsult dat als bouwtechnisch en bouwfysisch ingenieurs adviesbureau ook bezig is met energetische vraagstukken zoals isolatie en dergelijke. "Wij houden ons bezig met schadeonderzoek aan bouwwerken, zowel woningbouw, utiliteit als civiele werken (bruggen en dergelijke). Er wordt veel onderzoek gedaan naar comfortklachten, binnenmilieu, vochtklachten en meer bouwfysisch gerelateerde aspecten. We beschikken over de nodige meetapparatuur en rekensoftware om bijvoorbeeld het effect van isolatie te berekenen. Ook verzorgen we publicaties in vakbladen. Kortom: veel op het gebied van duurzaamheid en bovendien ook het verstrekken van informatie hierover", aldus een enthousiaste Corné.

Een belangrijke opmerking die Corné nog meegeeft aan BECO is dat er zeker nog meer aan voorlichting en kennisoverdracht gedaan kan worden. "Denk bijvoorbeeld aan bijeenkomsten waar de voor- en nadelen van alternatieve bronnen van energieproductie worden besproken. Wellicht ook het organiseren van bijeenkomsten met voorlichting hoe je energie kunt besparen. Denk ook aan boeiende acties die in samenwerking met bedrijven opgezet kunnen worden. Dat zou toch mooi zijn?"

Meer info of aanmelden op www.bernhezerenergie.nl

BECO
SAMEN VOOR DUURZAME ENERGIE

Archeologisch grondonderzoek

HEESCH - In de Kerkstraat, tegenover de kerk, is men bezig met archeologisch grondonderzoek als voorbereiding op de bestemmingsplanprocedure. Het plan is om hier achttien levensloopbestendige huurwoningen te bouwen en maximaal zes koopwoningen. Het is nog niet bekend wie de woningen gaat bouwen.

Foto's: Ad Ploegmakers

DOWNLOAD ONZE WEBAPP!
GEBRUIKTEBOUW MATERIALEN.COM
Zoekt u gebruikte bouwmaterialen?
kom vrijblijvend langs
Openingstijden / Afhalen: Ma-Vr: 8:00-17:00 / Za: 8:00-13:00
Bezoekadres: Bobbenagelseweg 10a, 5491 VL Sint-Oedenrode
Telefoonnummer: 0413 490524
Website: www.gebruiktebouwmaterialen.com

van Liempd Tuin & Parkmachines
VOORJAARS ACTIE
Benzine Heggenscharen
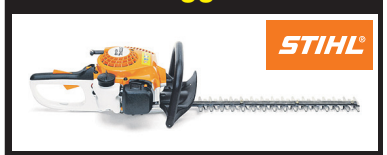

HS 45 45 cm van 329,- nu 249,-
HS 45 60 cm van 349,- nu 269,-
Weijen 77a - 5388 HM Nistelrode
tel. 0412 - 611004
www.vanliempdtuinenpark.nl

v.d. Akker aqua service
- Verkoop particulier
- Reparatie en onderhoud
- Tuinberegeningsinstallatie
- PVC buizen + hulpstukken riool en hemelwaterafvoer
- Hogedrukreinigers
- Aspen 2-takt benzine
- Ook voor het slijpen van uw kettingzaag
- Vijverbenodigdheden

De Morgenstond 33
5473 HE Heeswijk-Dinther
Tel. 0413 - 331218
Mobiel 06 53708630
E-mail: info@waterpomp.eu
www.waterpomp.eu

Haal méér uit je ZOMER
Komkommers
2 VOOR 0.99
Jumbo maaltijdsalades
2 VOOR 5.69
Karvan Cévitam
2 VOOR 4.50
Radler
2e HALVE PRIJS*
Rosé wijnen
3 VOOR 10.00
Klaar en mix BBQ
4 VOOR 10.00
Niet één week, maar...
Het HELE JAAR in de aanbieding
Bananen
Per kilo
0.99
Lay's of Doritos
Alle soorten
2 VOOR 3.19
Coca-Cola
regular, zero sugar of light
5+1 GRATIS*
Jumbo Wiegmans Haasch, Schoonstraat 3
Jumbo Nieuwstraat, Parkstraat 10
Hallo JUMBO

PRAKTISCHE INFORMATIE

De Misse 6, Postbus 19
5384 ZG Heesch
Tel.: 14 0412
(voor storingen in openbare ruimte buiten openingstijden:
06 - 53 94 65 69)
gemeente@bernheze.org
www.bernheze.org

Gemeentehuis
Maandag t/m vrijdag: 8.30-12.30 uur
Woensdag: 8.30-19.00 uur
De gemeente werkt op afspraak

Milieustraat
De Morgenstond 4
Heeswijk-Dinther, tel.: 14 0412
woensdag 13.00-18.00 uur
vrijdag 13.00-18.00 uur
zaterdag 8.30-14.00 uur

Groendepots
Fa. Van Schaijk, Berghemseweg 13
Nistelrode
Fa. Dijkhoff, Lariestraat 25
Heeswijk-Dinther
woensdag: 13.00-18.00 uur
zaterdag: 8.30-14.00 uur

Politieloket
maandag t/m donderdag:
9.00-12.00 uur
woensdag: 16.30-19.00 uur

AGENDA

23 juni 2017
Veteranendag
Vliegbasis Volkel
www.bernheze.org

29 juni 2017
Ontmoetingsavond
voor vrouwen
'Hoge hakken in de politiek'
19.30 uur
Gemeentehuis, Heesch

Vragen aan de gemeente?
twitter
@bernheze_gem

Dynamisch landschap Heesch en Nistelrode

De gemeente Bernheze werkt, net als de andere vier Maashorstgemeenten, aan een dynamisch landschap. We verdubbelen De Maashorst door de schil van dynamische landschappen bij het Provinciaal Landschap van Allure te trekken. Hierdoor liggen de dorpen en steden niet meer aan De Maashorst maar óp De Maashorst. Hoewel dit werk nog niet klaar is, leggen wij u graag al wat uit over het gedachtegoed achter deze ingrepen. In deze krant presenteren wij een reeks korte artikelen, waarin we steeds één thema uit dit project toelichten.

In vroegere tijden hadden de inwoners van Nistelrode en Heesch een sterke relatie met De Maashorst voor levensonderhoud en gebruiksvoorwerpen.
Diverse projecten herstellen de verbinding met De Maashorst. Door de (her)inrichting van het waardevolle landschap tussen de kernen en De Maashorst halen we de banden met het omliggende landschap aan. Hierbij worden karakteristieke landschapselementen die meerwaarde hebben voor natuur, landschap en recreant weer teruggebracht. Zo treft u in het gebied bij Nistelrode knotberken aan.

Knotberken
Er waren geen winkels om spullen te kopen, dus maakte men gebruik van wat de natuur te bieden had. Zo ook van bomen die hier zelfs voor werden aangeplant. In dit gebied plantte men met name berken aan als zogenaamd gebruiks- of geriefhout. De takken van de berken gebruikte men voor bezems. Omdat deze met regelmaat werden 'geoogst' zijn knotberken karakteristiek voor dit gebied geworden. Daarnaast gaat het verhaal de ronde dat de berken - met hun witte stammen - dienden als straatverlichting, door reflectie van het maanlicht.

Dit project wordt mede mogelijk gemaakt met steun van de provincie Noord-Brabant.

Provincie Noord-Brabant

DE MAASHORST
GEZOND LANDSCHAP

Ontmoetingsavond voor vrouwen 'Hoge hakken in de politiek'

29 juni 2017

Vrouwen in de politiek. Dit jaar bestaat het vrouwenkiesrecht honderd jaar maar wat heeft dat gebracht voor de (lokale) politiek? Er is geen evenwicht tussen het aantal vrouwen en mannen die politiek actief zijn en vooral in de lokale politiek is het aantal vrouwen laag. Komt dat door de onbekendheid over wat speelt in de lokale politiek? De gemeenteraad van Bernheze biedt vrouwen graag de mogelijkheid om eens achter de schermen mee te kijken en vrouwen uit de politiek te ontmoeten.

In samenwerking met VOV (Vrouwen Ontmoeten Vrouwen) Bernheze nodigen de vrouwen uit de Bernhezer politiek u dan ook uit voor een ontmoetingsavond voor vrouwen op donderdag 29 juni om 19.30 uur in het gemeentehuis van Heesch.

Wat beweegt vrouwen om in de politiek te gaan en hoe vergaat het ze? Wat vinden ze moeilijk? Waar zijn ze trots op en wat willen ze bereiken? Maar ook… wat moet je kunnen en laten om als vrouw iets te bereiken in dit wereldje? Onze politica delen graag hun ervaringen.

Programma
U maakt op een informele manier kennis met het werk van de gemeenteraad. We delen interactief kennis met u over de lokale politiek. Vervolgens gaan vijf vrouwen die politiek actief zijn, waaronder burgemeester Marieke Moorman, met elkaar in gesprek. Ze worden daarover geïnterviewd in de stijl van DWDD. Er is daarna voldoende ruimte om met elkaar in gesprek te gaan, vragen te stellen en te netwerken. De vrouwen die actief zijn in het raadswerk vertellen graag over hun werk en ervaringen.

Aanmelden
Wilt u deze ontmoetingsavond bijwonen? Aanmelden kan via VOV Bernheze, via de website www.vovbernheze.nl of via griffie@bernheze.org. U kunt zich ook telefonisch aanmelden bij de griffie van de gemeente Bernheze, telefoon 0412-45 88 12.

OFFICIËLE BEKENDMAKINGEN

Wilt u op de hoogte blijven van de bekendmakingen uit uw buurt? Meld u op www.overheid.nl aan voor de e-mailservice. U ontvangt dan per e-mail de bekendmakingen uit uw buurt van de gemeente, provincie en waterschappen. U maakt hiervoor een profiel aan, bestaande uit uw e-mailadres en postcode en het gebied rondom uw woning waarover u de bekendmakingen wilt ontvangen.

Jaarstukken 2016

Op 24 mei 2017 zijn de (voorlopige) jaarstukken over 2016 aan de gemeenteraad aangeboden. Deze jaarstukken bestaan uit het jaarverslag en de jaarrekening over 2016. Deze stukken zijn voor iedereen ter inzage vanaf 9 juni 2017 via de gemeentewebsite (onder Vergaderingen) Voor meer informatie kunt u contact opnemen met de heer J.P.M. Nooijen, telefoon 14 0412.

Algemene Plaatselijke Verordening (APV)

Evenementenvergunningen
Het college van burgemeester en wethouders heeft een vergunning/ontheffing verleend aan:
- Stichting De Pas voor het organiseren van 'Gekkenhouse' op 3 november 2017 van 21.00 tot 3.00 uur in Cultureel Centrum de Pas, De Misse 4, 5384 BZ Heesch. De beschikkingen zijn verzonden op 2 juni 2017.
- M. van Dijk voor het organiseren van 'Kantjepop' op 17 juni 2017 van 15.00 tot 1.00 uur op de locatie Klein Kantje 13, 5388 XD Nistelrode. De beschikkingen zijn verzonden op 2 juni 2017.
- L.R. Ruiters van Pater Van den Elsen voor het organiseren van Jumping Heeswijk op 12 juli 2017 van 14.00 tot 22.00 uur en van 13 tot en met 16 juli 2017 van 9.00 tot 1.00 uur op locatie Busselsestreeg 2, 5472 PT Loosbroek. Van 12 juli 2017, 14.00 uur tot 17 juli 2017, 12.00 uur wordt Achterdonksestraat (tussen Voorstraat en Groeneveldsestraat) afgesloten voor alle verkeer, behalve voor voetgangers. De beschikkingen zijn verzonden op 2 juni 2017.
- Walters Total Event voor het organiseren van een jubileumfeest van Cranen Autoschade op 23 juni 2017 van 19.00 tot 1.00 uur en op 24 juni 2017 van 12.00 tot 16.00 uur op locatie De Dageraad 19, 5473 HD Heeswijk-Dinther. De beschikkingen zijn verzonden op 2 juni 2017.

Procedures 1a, 4a en 7a zijn van toepassing.

Melding klein evenement
In overeenstemming met artikel 2:25, lid 2 onder g, van de APV Bernheze 2014 is een melding gedaan door:
- De Toren Exploitatie B.V. voor het organiseren van een particulier feest op 24 juni 2017 van 16.00 tot 1.30 uur op locatie Jonkerstraat 5, 5388 VR Nistelrode. De toestemming is verzonden op 1 juni 2017.
- De Toren Exploitatie B.V. voor het organiseren van een huwelijksfeest op 24 juni 2017 van 13.00 tot 1.30 uur op locatie Derptweg 15, 5476 VX Vorstenbosch. De toestemming is verzonden op 1 juni 2017.
- Buurtvereniging De Molenhoeven voor het organiseren van een buurtfeest op 8 juli 2017 van 12.00 tot 17.00 uur op het speelveldje naast D'n Hoek, Molenhoeven 34a, 5472 PZ Loosbroek. De toestemming is verzonden op 1 juni 2017.

Procedures 1a, 4b en 7a zijn van toepassing.

Verleende standplaatsvergunning
Het college van burgemeester en wethouders heeft op 1 juni 2017 besloten een standplaatsvergunning te verlenen aan De Kipkoning, Melodiehof 13, 5245 BP Rosmalen voor het verkopen van kipproducten op woensdag in Heeswijk-Dinther (Plein 1969) en donderdag in Heesch (Hoogstraat tegenover De Misse, achter rij bomen).
Procedures 1a, 4a en 7a zijn van toepassing.

Wet algemene bepalingen omgevingsrecht

Reguliere procedure

Ontvangen aanvragen voor een omgevingsvergunning

Heeswijk-Dinther

- Vorstenbosseweg 7
  Plaatsen overkapping tussen varkensstal en loods
  Datum ontvangst: 30-05-2017
  Procedure 6 is van toepassing.

Besluiten

De volgende omgevingsvergunningen zijn verleend. Deze besluiten treden daags na verzending van het besluit in werking.

Heesch

- Beellandstraat 6
  Aanbouwen mantelzorgappartement
  Verzenddatum: 30-05-2017

Heeswijk-Dinther

- N279 Noord sectie E nr.2956
  Plaatsen uitkijktoren
  Verzenddatum: 30-05-2017

Procedures 1a, 4a en 7a zijn van toepassing.

Tijdelijke Vergunning

Vorstenbosch

- Peelstraat 12
  Tijdelijk bewonen woonunit
  Verzenddatum: 01-06-2017

Procedures 1a, 4a en 7a zijn van toepassing.

PROCEDURES

Openingstijden zie colofon

Inzage
Procedure 1a
U kunt de stukken gedurende zes weken tijdens openingstijden op afspraak inzien in het gemeentehuis in Heesch.

Procedure 1b
U kunt de stukken gedurende zes weken tijdens openingstijden op afspraak inzien in het gemeentehuis in Heesch en raadplegen op www.bernheze.org of www.ruimtelijkeplannen.nl.

Inspraak
Procedure 2
Iedereen kan binnen zes weken na publicatiedatum met een schriftelijke inspraakreactie aan het college van burgemeester en wethouders van Bernheze reageren op de stukken. Neem voor het indienen van een mondelinge inspraakreactie contact op met de betreffende afdeling.

Zienswijze
Procedure 3a
Belanghebbenden kunnen binnen zes weken na publicatiedatum schriftelijk een zienswijze indienen bij het college van burgemeester en wethouders van Bernheze. Neem voor het indienen van een mondelinge zienswijze contact op met de betreffende afdeling.

Procedure 3b
Iedereen kan binnen zes weken na publicatiedatum een schriftelijke zienswijze indienen bij het college van burgemeester en wethouders van Bernheze. Neem voor het indienen van een mondelinge zienswijze contact op met de betreffende afdeling.

Bezwaar
Procedure 4a
Belanghebbenden kunnen binnen zes weken na verzenddatum van dit besluit bezwaar indienen bij het college van burgemeester en wethouders van Bernheze. Het bezwaar heeft geen schorsende werking.

Procedure 4b
Belanghebbenden kunnen binnen zes weken na publicatiedatum van dit besluit bezwaar indienen bij het college van burgemeester en wethouders van Bernheze. Het bezwaar heeft geen schorsende werking.

Beroep
Procedure 5a
Belanghebbenden kunnen binnen zes weken na publicatiedatum van dit besluit beroep indienen bij de sector bestuursrecht van de rechtbank, Postbus 90125, 5200 MA 's-Hertogenbosch. Het beroep heeft geen schorsende werking. Er zijn griffierechten verschuldigd.

Procedure 5b
Belanghebbenden kunnen binnen zes weken na publicatiedatum van dit besluit beroep indienen bij de Afdeling bestuursrechtspraak van de Raad van State, Postbus 20019, 2500 EA 's-Gravenhage. Het beroep heeft geen schorsende werking. Er zijn griffierechten verschuldigd.

Bezwaar-/beroepsmogelijkheid
Procedure 6
Er zijn geen bezwaar-/beroepsmogelijkheden.

Voorlopige voorziening
Procedure 7a
Belanghebbenden kunnen, gelijktijdig met een ingediend bezwaar- of beroepschrift, de voorzieningenrechter van de rechtbank verzoeken om een voorlopige voorziening te treffen. Er zijn griffierechten verschuldigd.

Procedure 7b
Belanghebbenden kunnen, aanvullend op een ingediend beroepschrift bij de Afdeling bestuursrechtspraak van de Raad van State, de voorzitter van de afdeling verzoeken om een voorlopige voorziening te treffen. Er zijn griffierechten verschuldigd.

Reageren
In een schriftelijke reactie moeten staan: de datum, de naam en het adres van degene die reageert, een omschrijving van het onderwerp, de reden waarom u bezwaar/zienswijze/bedenking indient en uw handtekening.

INFORMATIE voor de KERNEN

Verhuisbericht FNV

BERNHEZE - **Het spreekuur van FNV verhuist per 28 augustus naar de locatie aan 't Dorp 142 in Heesch. Hier is nu reeds het vakbondscentrum van Lokaal FNV/Maasland gevestigd.**

De spreekuurlocatie in De Hille aan de Looveltlaan in Oss komt per 30 juni te vervallen. Het laatste spreekuur in Oss is op dinsdag 27 juni. De locatie in Heesch ligt tegenover de kerk, daar is voldoende parkeergelegenheid. Het spreekuur is vanaf 28 augustus elke maandag en dinsdag van 19.00 tot 20.00 uur.

Tijdens de zomervakantie, van 1 juli tot en met 27 augustus, is er geen spreekuur.
Mocht je tijdens de vakantieperiode kwesties hebben die niet kunnen wachten, bel dan met de landelijke ledenservice; 088-3680368 of kijk op www.fnv.nl.
Ook kun je ons volgen via www.lokaalfnv/maasland en wij zijn te bereiken per mail via maaslandlokaalfnv@gmail.com.

Administratiekantoor KLEIJNGELD
't Dorp 103 Heesch Tel. (0412) 47 56 57
www.administratiekantoorkleijngeld.nl

ROB HAAKMEESTER advocaat
maakt werk van jouw recht
FAMILIERECHT | ERFRECHT | AANSPRAKELIJKHEID/LETSEL | BESTUURSRECHT
Heesch - +31 611727028 - rhaakmeester@rhadvocaat.nl
www.rhadvocaat.nl

Ruimte doorgeven

LOOSBROEK - Hannie Roefs-van den Boom uit Loosbroek stortte zich na haar professionele danscarrière op een opleiding tekenen en schilderen en bekwaamde zich in het portretschilderen. Die kennis geeft ze nu op haar beurt als vrijwilliger weer door.

"Omdat ik graag mijn steentje bijdraag aan de maatschappij help ik elke dinsdag een groep mensen bij Laverhof in Heeswijk-Dinther om samen creatief bezig te zijn. Ik geef er, samen met een aantal andere vrijwilligers, teken- en schilderles aan mensen met en zonder beperking. Het is een feest om ze te leren kleuren te mengen, en samen met hun ideeën, vaak intuïtief, een schilderij te maken. Daardoor ontstaat er altijd iets nieuws en verrassends, elke week opnieuw en dat is ongelofelijk leuk en dankbaar werk. Om juist díe mensen die het vaak niet zo makkelijk hebben zo zien te genieten of te ontspannen, dat is heel fijn om te doen. Schilderen geeft me ruimte, dat geef ik graag door."

Ik ben D66

Ben jij ook D66? Laat het ons weten! Ikbend66@gmail.com

SP: Kindpakket Bernheze onmisbaar

Cor van Erp, SP Bernheze

De SP Bernheze heeft op 1 juni opnieuw het Kindpakket aan de orde gesteld. Wat is het Kindpakket? Het Kindpakket betreft een loket waar alle regelingen voor kinderen, die opgroeien in gezinnen met een laag inkomen, aangevraagd kunnen worden. Opgroeien in armoede verlaagt kansen van kinderen op een goede opleiding. Zij lopen het risico om later ook geconfronteerd te worden met armoede. Een cirkel die doorbroken moet worden, vindt de SP Bernheze. Dat kan door te gaan werken met het Kindpakket.

Zorgen voor kinderen
Het Kindpakket is een verzameling van regelingen, die kunnen helpen bij het gezond en veilig laten opgroeien van kinderen. Kinderen kunnen met deze regelingen bijvoorbeeld sporten, hun verjaardag vieren of naar school fietsen. In Bernheze wil de SP dat kinderen gezond en veilig opgroeien. Soms is daarbij een helpende hand nodig. Een Kindpakket biedt financiële ondersteuning voor meerdere activiteiten, zoals sporten, vrije tijd, verjaardag, openbaar vervoer, peuterspeelzaal. Alle mogelijke vergoedingen kunnen handig verzameld worden in het Kindpakket. Op die manier hebben hulpverleners samen met de ouders één loket waar ze terecht kunnen. De kinderen uit de gezinnen met een laag inkomen, worden zo optimaal geholpen. Men hoeft niet langs verschillende loketten, met het risico iets te missen wat van groot belang is voor een kind. Kinderen kansen ontnemen door armoede is het laatste wat de SP Bernheze wil. Kinderen zijn kwetsbaar en door tijdig te helpen wordt een uitzichtloze situatie voorkomen. Laten we er snel werk van maken in Bernheze.

Blanco: Geen Parijs, wel Bernheze

Marko Konings, Fractievoorzitter Politieke Partij Blanco

Terwijl in Amerika president Trump het akkoord van Parijs opzegt, wordt in Bernheze gelukkig wel aandacht geschonken aan het milieu en het klimaat. Dit mede dankzij een aantal aanpassingen aan de perspectiefnota, de plannenlijst van de gemeente voor het komend jaar. Onder andere het gebruik van de fiets wordt gestimuleerd, en bij de bouw van nieuwe woningen worden meer nul-op-de-meter-woningen en woningen zonder gasaansluiting gerealiseerd.

Vorig jaar steunden alleen de oppositiepartijen een voorstel om de snelfietsroute van Oss naar Veghel op het Bernhezer grondgedeelte aan te leggen. Dit jaar gingen uiteindelijk alle partijen akkoord met het voorstel dat mede namens Politieke Partij Blanco werd ingediend. Geld moet niet uitgegeven worden aan nog meer onderzoeken en het maken van lijstjes, daarvan hebben we er inmiddels wel genoeg. Nu is het de hoogste tijd voor uitvoeren van plannen, de daad bij het woord voegen.

Vorig jaar dienden wij bij de woonvisie al een voorstel in om te komen tot de eerste gasloze wijk in Bernheze. De Heeswijkse Akkers wordt dankzij ons voorstel straks die eerste wijk. Wij riepen toen tevens op om het niet bij één wijk te laten. Onze fossiele brandstoffen zijn eindig en daarom moeten we langzaam maar zeker overschakelen. Bij de perspectiefnota werd ons eerdere voorstel nog eens dunnetjes overgedaan en unaniem werd het college verzocht om voortaan waar mogelijk duurzaam te bouwen.

We kunnen in ons eentje de wereld niet verbeteren, maar we kunnen wel het goede voorbeeld geven!

Hannie: ‘Omdat ik graag mijn steentje bijdraag aan de maatschappij help ik elke dinsdag een groep mensen bij Laverhof in Heeswijk-Dinther om samen creatief bezig te zijn’

VVD: Vluchtelingenwerk

Jack van der Dussen, Fractievoorzitter VVD-Bernheze

In de raadsvergadering van 1 juni werd een motie aangenomen over het grote aantal statushouders in onze gemeente dat de Nederlandse taal nog niet spreekt. Hierdoor raakt de organisatie overbelast, wat ten koste gaat van de integratie van statushouders.

De motie verzoekt het college te onderzoeken hoe vluchtelingenwerk het best geholpen kan worden en daar zo nodig extra geld voor vrij te maken. De VVD-Bernheze heeft deze motie gesteund onder voorwaarde dat er geen blanco cheque wordt uitgeschreven. Wij willen dat statushouders vanaf dag 1 de Nederlandse taal gaan leren.

Voor het inburgeren gelden namelijk ook een aantal regels:
- een statushouder is niet verplicht een traject te volgen bij een school, maar heeft wél de verplichting om binnen 3 jaar het inburgerings-examen behaald te hebben;
- een statushouder kan de kosten zelf betalen of bij DUO een lening krijgen van maximaal € 10.000,-; de asiel-statushouder hoeft deze lening niet terug te betalen, als het diploma op tijd behaald is;
- voor maatschappelijke begeleiding ontvangt de gemeente van het COA € 2.370,- per inburgerings-plichtige statushouder;
- de gemeente ontvangt daarnaast van het Rijk nog € 4.430,- per gehuisveste statushouder (voor 2 jaar);
- in 2017 en 2018 is er subsidie voor werkgevers, die aangesloten zijn bij het Taalakkoord voor taal op de werkvloer.

De VVD-Bernheze wil dus graag inzicht in de wijze waarop deze middelen worden ingezet, vóórdat wij er als gemeente extra geld aan toevoegen. Want, wij willen dat er zorgvuldig met gemeenschapsgeld wordt omgegaan.

Reageren:
bernheze.vvd.nl/contact

DE KERMISSEN VAN BERNHEZE KOMEN ER AAN:
- **Vorstenbosch**
- **Nistelrode**
- **Heeswijk-Dinther** ✔
- **Heesch**
- **Loosbroek**

Bij de deelnemers van de ‘Kermismunten’actie, ontvang je bij besteding van een bepaald bedrag een **kermismunt t.w.v. €1,-.**
(Kermismuntjes kunnen niet ingewisseld worden voor geld.)

Deze munten worden je aangeboden door de winkelier zelf, gewoon als bedankje voor jou als klant! Kermismunten kun je besteden op alle kermissen in de gemeente, bij alle attracties en kramen!
Deelnemende winkeliers zijn te herkennen aan de poster.

GLASHELDER 21

EHBG: Eerste Hulp Bij Glasvezel

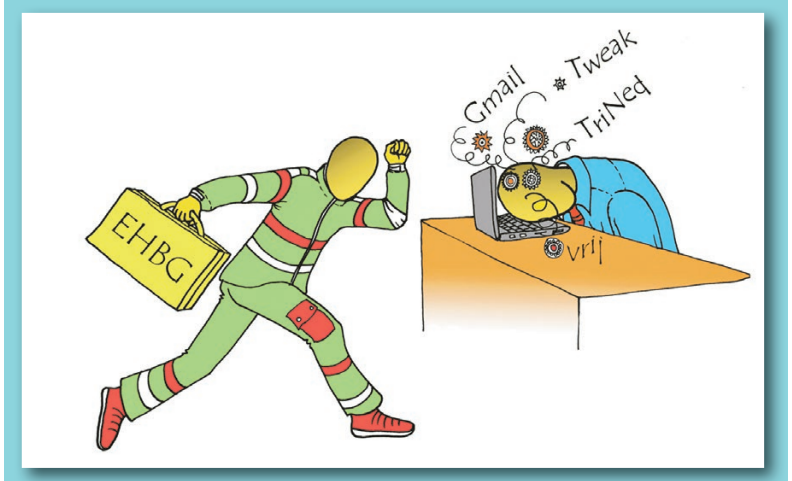

Tekst: Frank van den Dungen Illustratie: www.sarahlinde.nl

In Bernheze wordt glasvezel aangelegd. Iedereen kan zich aansluiten. Dat doe je door een abonnement te nemen bij TriNed of bij Tweak. Als je meedoet, dan kán het zijn dat je moet overstappen op een nieuw mailadres.

Vrij mailadres: niets doen
Als je nu een vrij mailadres hebt, hoef je niets te doen. Een vrij mailadres eindigt op gmail.com, op hotmail.com of op outlook.com. Bij Apple is dat iCloud.com. Het kan ook eindigen op je eigen naam: info@mijnnaam.nl. Ook dan hoef je niets te doen.

Anders: actie
Als je mailadres nu eindigt op home.nl, op ziggo.nl, op KPNmail.nl, op hetnet.nl, op xs4all.nl, of op planet.nl dan moet je nu wél overstappen. Het advies is om dan nu een vrij mailadres te kiezen. Dan ben je in de toekomst ook vrij. Je kunt natuurlijk ook weer kiezen voor een mailadres van TriNed of Tweak. Maar ons advies is: kies nu vrij.

Nu beginnen
Glasvezel werkt nog niet. Ze zijn in je buurt misschien nog niet aan het graven. Toch kun je beter nú al beginnen. Dan kun je je stap voor stap voorbereiden. Begin met je te oriënteren op een nieuw mailadres. Kijk bij Google, Microsoft en Apple. Als je met een eigen naam wilt communiceren, kijk dan bij www.strato.nl of www.one.com, of die naam nog vrij is.
Volgende week meer informatie. Ook de mailadressen van mensen die in jouw dorp de **Eerste Hulp Bij Glasvezel** gaan leveren. Voor het geval je er zelf niet uit komt.

Vraag? Mail breedbandbernheze@xs4all.nl,
krijg je antwoord. Glashelder.
Aanmelden: e-fiber.nl of TriNed.nl.

CDA: De mens centraal

Een helpende hand

Lidy van der Valk, burgerlid CDA Bernheze

In de afgelopen raadsvergaderingen hebben we onze kijk op de perspectiefnota middels de algemene beschouwingen laten zien en horen. Daarbij hebben we laten weten dat voor ons de mens centraal staat en dat we af willen van het in hokjes denken.

We willen doelen bereiken. Niet door rechten, plichten en tussenlagen in te stellen, maar door te signaleren en het creëren van mogelijkheden, daar waar de behoefte van de inwoners van Bernheze ligt. Zodoende moet er ruimte zijn voor de inwoners om wensen gerealiseerd te krijgen.

Een helpende hand
We hebben samen met de andere raadsleden nagedacht over de rol van de gemeente en de raadsleden daarbinnen. Daarbij vinden wij dat onze bereikbaarheid belangrijk is. De inwoners moeten de weg kunnen vinden en weten waar zij terecht kunnen met vragen en wensen.

CDA Bernheze wil zelf ook zichtbaar zijn en zoveel mogelijk ervaren in onze eigen rol als inwoner. Daarnaast blijven we naast het individuele belang ook de algemene belangen beschermen, ondanks dat dit wel eens tegen elkaar indruist. Dat zijn uitdagingen voor de gemeenteraad.

Samen met onze inwoners
CDABernheze wil ervoor zorgen dat Bernheze een helpende hand biedt in plaats van overhead dropt. De inwoners zijn daarbij het middelpunt. De mens staat centraal. Bekijk en lees de algemene beschouwingen en meer over dit onderwerp op onze site: www.cda.nl/bernheze.

OOGcontact

wie is deze Bernhezenaar?

Stuur uw oplossing voor a.s. maandag 12.00 uur naar info@demooibernhezekrant.nl onder vermelding van OOGCONTACT en maak kans op

5x 1/5 staatsloten

Ceelen
Kantoorboekhandel - Heesch

't Dorp 65, 5384 MB Heesch
0412-451782

Oplossing vorige week:
Toon van Dijk uit Nistelrode

Winnaar:
Ria v.d Akker kan de staatsloten ophalen bij Kantoorboekhandel Ceelen

Werknemers van Bernheze Media worden uitgesloten van deelname.

Bernheze Media

WOORDZOEKER

V	B	F	V	S	L	Q	D	N	D	N	L	T	A	C	A
G	R	R	E	P	V	B	L	T	H	N	G	L	M	V	X
P	B	I	O	P	T	T	L	X	M	W	E	H	Z	P	D
E	Z	A	J	L	S	A	R	S	A	N	X	T	C	F	O
T	M	O	E	D	E	L	A	V	M	S	W	O	R	P	C
X	R	L	D	J	A	C	K	N	A	A	S	G	E	J	S
I	O	S	I	K	Z	G	E	G	D	D	P	R	A	N	A
S	P	S	G	D	F	A	A	I	W	C	B	M	I	G	M
W	C	W	Q	E	G	D	N	D	F	I	E	D	Z	N	A
A	G	M	E	C	R	S	T	S	R	M	N	E	O	I	E
C	A	A	E	E	D	N	S	A	C	E	M	T	M	L	S
E	D	A	D	A	K	E	F	X	K	E	T	N	E	L	E
E	N	N	G	R	O	O	R	E	O	E	J	A	R	R	N
N	O	D	A	A	X	W	E	E	E	S	C	E	Z	E	L
D	Z	A	N	A	E	W	H	T	N	E	E	O	N	A	E
G	C	G	S	J	M	I	J	R	U	E	Z	S	S	E	M

Zoek: MAANDAG, DINSDAG, WOENSDAG, DONDERDAG, VRIJDAG, ZATERDAG, ZONDAG, WEEK, MAAND, WEEKEND, JAAR, ZOMER, WINTER, HERFST, LENTE

MOOIBERNHEZERTJES

TE KOOP

NIEUWE DESSO-TAPIJTTEGELS
In allerlei kleuren/soorten. Grote voorraad, scherpe meeneemprijs. Vanaf € 0,50 per tegel. Duinweg 17, Schijndel 06-23034594. Dinsdag en zondag gesloten.

GEPANEERDE SCHNITZEL
€ 1,50 per stuk
KOUDE SCHOTEL
€ 4,98 per kilo
Slagerij Bert van Dinther
Heiweg 8, Oss
0412-454536.
www.slagerijvandinther.nl.

PRINTPAPIER
A4 printpapier 80 grams. Per pak 500 vel € 4,99. Hele jaar door 5 pakken € 19,99.
't Mediahuys, Laar 28, Nistelrode.

VLEESTOMATENPLANTEN
vanaf € 0,20 per stuk.
Nistelrode. 06-16336533.

AANGEBODEN

PEDICURE NISTELRODE
Dorien Visser-Hanegraaf.
Tel. 0412-612118.
Ook bij diabetes/reuma.

PEDICURE HEESWIJK-DINTHER
Jacqueline Verhagen, Oranjestraat 11, Heeswijk-Dinther. Ook bij diabetische en reumatische voet met vergoeding. Alle jaargetijden uw nagels mooi verzorgd met gelcolor, colorlak. Kalknagels? Ook hiervoor leent deze pediquemethode zich prima! Meer info of afspraak: 0413-293260.

FRIETKRAAM voor uw evenement of feest. Voor info en/of boekingen: 0413-292911/ 06-25416954.
Mario & Christa Bok.

EEN AVONDJE UIT
Schietvereniging 't Koskojjer. Activiteit luchtbuksschieten voor verenigingen, buurten en bedrijven. Meer informatie: Piet van Hintum 0412-611168. Inschrijvers ontvangen in verband met 50-jarig jubileum een verrassing.

STIJLVOL GLAS IN LOOD
Specialist in Glas in Lood. Ook in isolatieglas, reparaties, materiaal-verkoop en workshops. Retsel Heeswijk-Dinther. 0413-228377 www.stijlvolglasinlood.nl.

COLORENTA KLEURANALYSE, make up en stijladvies is vernieuwd. In een schitterend nieuwe salon verzorg ik kleuranalyses, waarbij ik test welke kleuren het beste bij u passen. Het ideale uitje voor elke vrouw, dus mannen op zoek naar een cadeau: bel voor een afspraak. Hannie Heesakkers 06-51110053. Heeswijk-Dinther.

UW LEVENSVERHAAL/ GEBEURTENIS/REIS OP PAPIER?
Levensverhalen, verhalen over ingrijpende zaken en afsluiten periode, evt. met foto's: Martha Daams: marthadaams@gmail.com. Ook (web)teksten bedrijven.

TE HUUR

WINKELRUIMTE
Wij hebben in de Abdijstraat 12 in Heeswijk een winkelruimte te huur van 150 m² BVO. De ruimte is voorzien van een complete keuken, wc, kelder en voorzien van een systeemplafond. Mooie zichtlocatie en parkeren voor de deur! Meer info of bezichtigen: 0413-291826 of 06-30183535.

OPSLAGUNITS IN NISTELRODE
Afmeting unit:
24 m² voor € 90,- per maand,
48 m² voor € 150,- per maand.
Geschikt voor inboedel, opslag, camper, boot, motorstalling, et cetera. Eigen toegang. Informatie: 06-46111667 of www.opslagunit.eu.

OVERIG

UW VIDEOBANDEN OP DVD, OP USB-STICK OF OP EEN HARDE SCHIJF?
Op een deskundige wijze verzorgd! Mail naar: g.eerden@hotmail.nl of bel naar 06-11355477.

EVENEMENT

SCHRIJVERSCOLLECTIEF MEIERIJSTAD
Open Poëzie Podium,
18 juni van 13.00-15.00 uur
Casa del Arte, Wijbosch.

GEVRAAGD

VLUCHTELINGENWERK ZOEKT TUINGEREEDSCHAP, zoals riek, schoffel, schep, hark, voor vluchtelingen die starten met een volkstuintje. Inlichtingen bij Bert Wijnen, T 0412-455234, E wijnen23@hotmail.com.

LEGE CARTRIDGES
Lever ze in bij 't Mediahuys, Laar 28 in Nistelrode en steun hiermee het goede doel Hulphond Nederland.

Wie kan mij helpen aan **ANSICHTKAARTEN VAN HEESWIJK-DINTHER EN LOOSBROEK?**
Dick van de Leest 06-55325484.

OUDE/KAPOTTE MOBIELTJES
Lever ze in bij 't Mediahuys, Laar 28 in Nistelrode of Bunderstraat 1 en steun hiermee het goede doel Stichting Opkikker.

WILT U EEN ZOEKERTJE PLAATSEN?
Dan is dit mogelijk vanaf € 5,-. office@demooibernhezekrant.nl of 0412-795170.

SPECIALE ACTIES IN JUNI:
20% KORTING
OP BECE RAAMDECORATIE*
*uitgezonderd RAAM collectie
15% KORTING
OP ALLE MODESTOFFEN
10% KORTING
OP GORDIJNEN INCL. CONFECTIE
Bies
GORDIJNEN-STOFFEN
FOURNITUREN
STATIONSPLEIN 2F • 5384 BH HEESCH
WWW.BIESHEESCH.NL

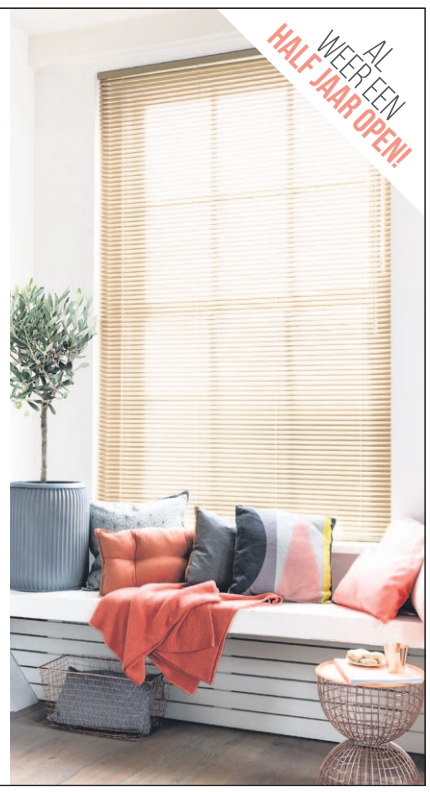

WEER? BLIJF DE ZON ZIEN!

Zie oplossing pagina 30

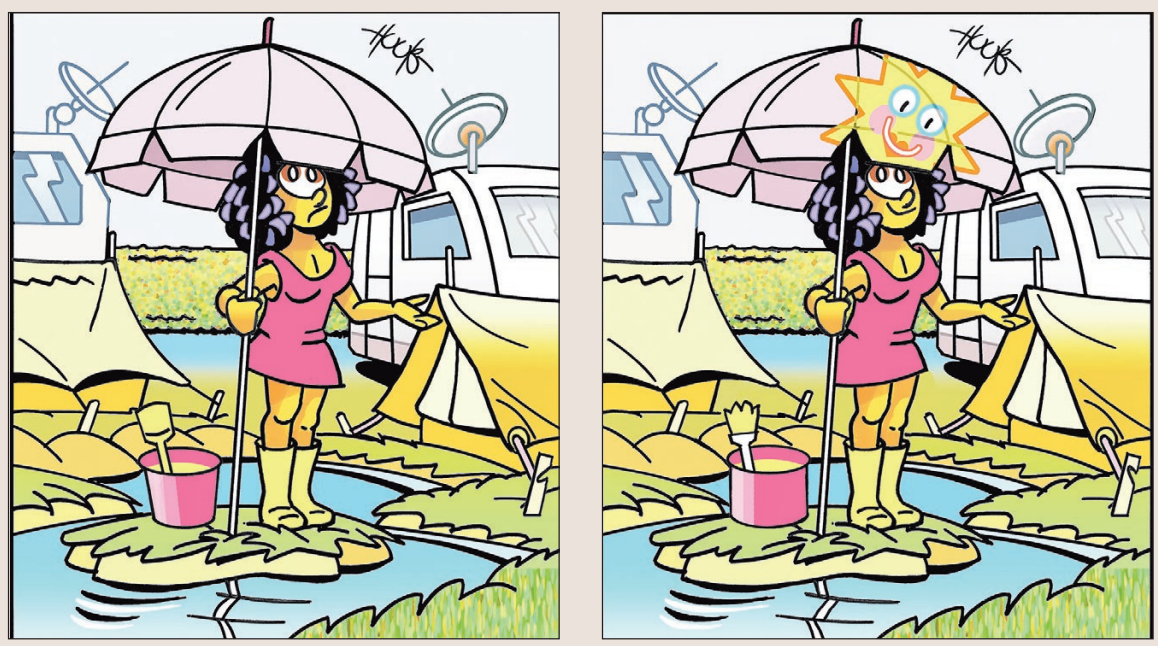

Al 39 jaar een vertrouwd gezicht

'IK DOE DIT WERK NOG STEEDS MET LIEFDE EN PLEZIER'

HEESWIJK-DINTHER - Als de tijdelijke werkonderbreking van twee maanden er niet geweest was, had de teller intussen op 39 jaar gestaan. Die was er begin jaren '90 echter wel en dus werd Gerry van Zutphen-van Padua uit Heeswijk-Dinther als vertrouwd en in het hele dorp gekend medewerkster van een plaatselijke supermarkt vanwege haar 25-jarig aaneengesloten dienstverband door haar baas, collega's en vele klanten in het zonnetje gezet.

Gerry van Zutphen-van Padua *Tekst en foto: Wendy van Lijssel*

Al op de middelbare school koos Gerry bewust voor een winkelopleiding. "Dan heb je doorlopend contact met mensen en het werk is divers", motiveert ze haar keuze. Een waar ze nooit spijt van kreeg, want hoewel er in verloop van tijd veel veranderde, bleef dát altijd overeind staan. "Ik heb intussen vele bazen gehad en ben mee verhuisd van de ene naar de andere locatie. Het gemoedelijke is echter altijd gebleven en het werk is nog steeds ontzettend leuk", meldt ze en voegt toe: "Het is ook een sociaal gebeuren. Je leert veel mensen kennen en biedt ze ook een luisterend oor en helpende hand."

Ze zag in bijna vier decennia veel veranderen. "Ik begon als 17-jarige in 1978 bij de Spar in Dinther. Ik was allround opgeleid en deed er alles. Van het brood, de groente, vleeswaren, zuivel tot de kassa en poetsen. Voor een pond gehakt ging je naar de slager en suiker en bloem moest ik afwegen", blikt ze terug. In 1987 fuseerde de Spar met een supermarkt in Heeswijk om als C1000 op een locatie in het centrum verder te gaan. Het personeel van beide zaken verhuisde mee. "De winkel en het assortiment waren veel groter. Ik deed nog steeds alles, maar geleidelijk aan zat ik wel steeds meer aan de kassa. Daar zit ik nu nog", vertelt Gerry.

De talloze vernieuwingen maakten het juist leuk

Ook 'haar' kassa ging met de tijd mee. "Ik begon met bedragen intikken. Toen kwamen er kassa's waarbij je de PLU-code van elk artikel erin moest zetten. Die van de hagelslag weet ik nog steeds", lacht ze. Tegenwoordig is er de scankassa. Ook de tijden van het zelf innemen van flessen en statiegeld uittellen waren voorbij en na verloop van tijd werden de openingstijden verruimd.

Enkele jaren geleden sloot de C1000 en opende de Coop in een nieuw en groter pand. De talloze vernieuwingen maakten het, zo stelt Gerry, juist leuk. "Het is altijd even wennen, maar je moet met de tijd mee", stelt ze resoluut. Ze concludeert: "De omvang van een winkel maakt niets uit. Het is en blijft dorps omdat je zoveel mensen kent." Dat dit vice versa is bleek onlangs toen ze door velen letterlijk in de bloemetjes werd gezet vanwege haar 25-jarige dienstverband. Gerry genoot echt van de waardering maar; "Ik doe het niet alleen, maar samen met een team van fijne collega's."

Dan tevreden: "Alles opgeteld, maakt dat ik dit werk nog steeds met liefde en plezier doe."

huîs van Troost

Hierbij willen wij u uitnodigen voor de open dagen in ons uitvaartcentrum, aan het Prins Willem Alexander Sportpark 1 te Veghel. Zaterdag 10 en zondag 11 juni, tussen 11.00 uur en 16.00 uur

Open dagen 10 & 11 juni 11.00 - 16.00

Levatio Uitvaartzorg breidt uit met een vestiging in Veghel.
Het zal de naam 'Huîs van Troost' dragen.
Een samenvattende naam voor alles wat Levatio belangrijk vindt.

Op zaterdag 10 juni, van 11.00 tot 12.00 is Otto Deddens van Actor Notarissen aanwezig voor al uw vragen en informatie.

Door persoonlijke verliezen en inmiddels veel ervaring als uitvaartondernemers ondervonden Marjan Danen-van de Groenendaal en Chantal Terneusen dat er bij afscheid regelmatig een gebrek aan tijd is. Vaak zijn er meerdere uitvaarten per dag, geleid door strakke tijdschema's. Tijd is een factor die bij afscheid nemen geen rol mag spelen.

Op 12 juni, opent het uitvaartcentrum in Veghel, Meierijstad haar deuren. Een centrale plek tussen vele kerkdorpen in. In ons 'Huîs van Troost' geven we mensen de tijd om afscheid te nemen op een manier die bij hun past. Er kan gekozen worden voor een dagdeel; ochtend, middag of avond. Zo kunnen naasten in alle rust een ceremonie houden en vervolgens een passend arrangement of drankje gebruiken in het horeca gedeelte genaamd Zaal 'Coire', wat in handen is van Eethuis 'De Reiger'. Aansluitend kan de familie in besloten kring hun dierbare begeleiden naar het crematorium of begraafplaats.

In de tijd voorafgaand aan de uitvaart kan men gebruik maken van onze faciliteiten: een familiesuite en de 24-uurs kamer die persoonlijk ingericht kunnen worden en waar de naasten zelf een sleutel van krijgen. Er is ook een huiselijke verzorgingskamer en een ruime aula. Deze beschikt over 152 zitplaatsen aangevuld met comfortabele staanplaatsen,maar de aula is ook te verkleinen voor een kleiner gezelschap. Er zijn optimale beeld- en geluidsfaciliteiten, streaming, ringleiding en een perfecte akoestiek.

Onder ons dak biedt Levatio troost door een huiselijke, warme en toegankelijke sfeer.

"Want voor afscheid nemen is tijd nodig."

Herinnering in glas - Irma van Tilburg, Portret urn - Nadia Gonegaï, Loopkoets - Erik van Zoest, Polleke Creatief & Bloem Styling, Zang door Kyra Haerkens

Prins Willem Alexander Sportpark 1
5461 XL Veghel
www.huisvantroost.nl
085 - 33 01 005

LEVATIO UITVAARTZORG

EETHUIS De Reiger ZIJTAART

VOV Bernheze geeft stress alle aandacht

EEN TABOE? GEWOON OVER PRATEN!

BERNHEZE – **Voor velen is stress een taboe terwijl iedereen er wel eens mee te kampen heeft. Dus… laten we het er gewoon eens wél over hebben. Want stress ligt immers aan de basis van erg veel aandoeningen. Hoe kunnen we met stress omgaan?**

Op vrijdag 23 juni nemen Tanja Crabeels en Elles van Dinteren iedereen die geïnteresseerd is mee in de wondere wereld van ons lichaam.
Ze leggen uit wat stress met je doet en leren de aanwezigen hoe je zelf het heft in eigen handen neemt, waardoor stress en de gevolgen hiervan verdwijnen. Je leert het beste uit jezelf te halen door naar je alarmbellen te luisteren en actie te ondernemen.

Tanja
Tanja is holistisch- en allergietherapeut. Zij verdiepte zich in Sensi-therapie en is de opleiding gaan volgen. Inmiddels heeft Tanja een groot aantal opleidingen gevolgd en studeert ze nog steeds.

Elles
Elles is integraal therapeut die de mens achter de ziekte belangrijk vindt. Zij leert haar cliënten niet alleen om inzicht te krijgen op het vlak van lichaam en geest, maar ook op het gebied van sociaal welbevinden, omgevingsfactoren en voeding.

Programma
Om 12.30 uur begint de middag in CC Nesterlé in Nistelrode met een welkomstwoord gevolgd door een netwerklunch. Vervolgens gaan Tanja en Elles hun presentaties houden en om 15.30 uur is er de mogelijkheid om te netwerken. Om 16.00 uur is de bijeenkomst ten einde.

De kosten bedragen € 15,- inclusief lunch. Pinnen is niet mogelijk dus graag contant betalen.

Graag tot ziens op vrijdag 23 juni in CC Nesterlé!
www.vovbernheze.nl

De bijeenkomsten van VOV Bernheze zijn laagdrempelig, informeel van karakter en voor alle vrouwen die interessante andere vrouwen willen ontmoeten.

Laat je op vakantie verrassen door de bibliotheek!

BERNHEZE - **De zomervakantie is voor veel mensen dé tijd om ongestoord een goed boek te kunnen lezen. Ga je bijna op vakantie maar weet je nog niet welke boeken je mee wilt nemen? Of laat je je graag inspireren door de keuze van de bibliotheek?**

de Bibliotheek

Vanaf 9 juni kun je in de bibliotheken van Bernheze (Heesch, Heeswijk-Dinther en Nistelrode) weer een vakantietas lenen.
Houd je van stoere rechercheurs die ingewikkelde moordzaken oplossen, wil je de bestsellers van afgelopen jaar lezen, of droom je op jouw strandlaken liever weg met een romantisch verhaal? We hebben verschillende tassen samengesteld met de vijf mooiste, indrukwekkendste of spannendste boeken in elk genre. In elke tas zit ook een extraatje.
De tas mag je vier weken lenen. De vakantietas is gratis voor leden van de bibliotheek. Als je geen lid bent van de bibliotheek, kun je voor € 7,50 een vakantietas lenen. De vakantietassen staan vanaf 9 juni tot en met 31 augustus voor je klaar.

Laat je verrassen en kom langs in de bibliotheek om je vakantie goed te beginnen!

Opening slingerende Venloop

Ven-, beek- en wijstherstel in de Maashorst

MAASHORST - **De Venloop ten zuiden van Slabroek heeft een metamorfose ondergaan. Van een saaie afwateringssloot is het nu een slingerende beek geworden.**

Hierbij is ook het brongebied van de Venloop en het aangrenzende wijstgebied versterkt. Tegelijk zijn aanliggende gronden ingericht als natuur. Op woensdag 31 mei hebben Ernest de Groot (dagelijks bestuurslid waterschap Aa en Maas), Matthie van Merwerode (wethouder gemeente Uden), Marc Poulussen (medewerker beheer Staatsbosbeheer) en Petra Souwerbren (directeur ARK Natuurontwikkeling), samen met een aantal inwoners van Slabroek, de heringerichte Venloop op feestelijke wijze 'geopend'.

Dit moment werd gemarkeerd door de gezamenlijke aanplant van een boom.

Ondernemersvereniging Heesch wenst
'SamenLoop voor Hoop Heesch' en alle betrokkenen
een mooi weekend toe. Met 'HOOPelijk' een top-opbrengst.

ondernemersvereniging Heesch

SamenLoop voor Hoop Heesch 2017 KWF Kanker Bestrijding

www.ondernemersverenigingheesch.nl

DressUp-InStyle leeft mee

Team DressUp-InStyle

HEESCH - SamenLoop voor Hoop; wat een prachtig initiatief. Dressup-InStyle draagt een steentje bij! Supertrots is zij op het loopteam De Doorzetters dat meedoet aan deze 24uurs loop in een prachtig, door DressUp-InStyle gesponsord, shirt. Ze zetten DOOR!

Tijdens SamenLoop voor Hoop op 10 & 11 juni zijn wij extra geopend.

Zaterdag 10 juni tot 22.00 uur
Zondag 11 juni tot 15.00 uur.

DressUp InStyle

Dames via deze weg wenst team DressUp-InStyle jullie heel veel succes... TOI TOI TOI.

Bibliotheek Heesch actief voor SamenLoop voor Hoop

HEESCH - **Bezoekers en leden van de bibliotheek, snuffelend door een enorme collectie afgeschreven boeken. Dat was één van de beelden die de afgelopen twee maanden dagelijks voorkwamen bij de bibliotheek in Heesch. Niets is fijner dan zoeken en snuffelen naar leuke boeken, dvd's en tijdschriften die je voor een klein prijsje mee kunt nemen. Vele volle dozen zijn er naar buiten gedragen.**

V.l.n.r.: Caroline Huibers, Petra van Teeffelen en Ellen Kamp

De verkoop van afgeschreven boeken is natuurlijk niet nieuw voor de bibliotheek. Wat wel anders is dan voorheen, is dat

OPBRENGST AFGESCHREVEN BOEKEN NAAR SAMENLOOP VOOR HOOP

de bibliotheek de volledige opbrengst aan SamenLoop voor Hoop schenkt.
Vrijdag 2 juni is dit bedrag door middel van een cheque overhandigd aan bestuurslid Petra van Teeffelen. Zij heeft een bedrag van € 250,- in ontvangst mogen nemen.

De bibliotheek draagt de organisatie en alle actieve vrijwilligers een warm hart toe en wenst hen nog veel succes met het behalen van alle doelen.

'Van groot tot klein, iedereen draagt bij'

Kanjers voor SamenLoop voor Hoop

HEESCH - Deze kanjers uit Heesch laten zien dat het altijd loont je best te doen voor het goede doel. Dit zijn Lars en Luuk die geld inzamelen voor SamenLoop voor Hoop. Ook de dames Roos, Imke en Amber zijn superdruk geweest en zij hebben geld ingezameld met cupcakes en pannenkoekjes voor SamenLoop voor Hoop.

MG
LE VILLAGE
MODE HEESCH
't Dorp 60b Heesch
www.facebook.com/levillagebv / Instagram: le_village_heesch
www.levillagebv.nl
Let's be friends and follow us!

Openingstijden:
Maandag 13.00-17.30 uur
Dinsdag 9.30-17.30 uur
Woensdag 9.30-17.30 uur
Donderdag 9.30-17.30 uur
Vrijdag 9.30-21.00 uur
Zaterdag 9.30-17.00 uur

Extra lange openingstijden tijdens SamenLoop voor Hoop
Zaterdag 10 juni 9.30-22.00 uur
Zondag 11 juni 10.00-14.00 uur

Eindelijk is het zover: over een paar dagen start de SamenLoop in het centrum van Heesch.

Het programma is inmiddels bekend. Wat in ieder geval duidelijk is: er staat ons veel moois te wachten. Zo mag u zeker de drie hoogtepunten niet missen: de Openingsceremonie, de Kaarsenceremonie en de Slotceremonie. Maar er is ook veel prachtigs te beluisteren voor de muziekliefhebbers. Fanfares, pop, rock en ballads: er is voor ieder wat wils. Op De Misse vindt u op zaterdag vooral regionale en lokale coverbands; op 't Dorp zijn de regionale en lokale koren en kapellen te beluisteren. En natuurlijk is er van alles te doen voor de kinderen: op zondagochtend staan zij centraal op De Misse, en het speciale Kinderplein is zowel op zaterdag als op zondag geopend.

NACHTLEVEN

Tijdens de SamenLoop wordt er 24 uur, dus dag én nacht, gewandeld. Overdag is er volop vertier en muziek, maar om iedereen tijdens de nacht goed wakker te houden, wordt er een spel gespeeld: Starlight Scrabble. Bij dit spel krijgt elk team tien letters uitgedeeld om een woord te maken met zoveel mogelijk punten. Of doe mee met de Slaapwandeltocht: kom tussen 06.00 en 07.00 uur verkleed in de meest originele spectaculaire pyjama-creatie. Teams, doe je best! De winnende teams winnen een volledig verzorgd ontbijt of lunch met het hele team op een nader te bepalen datum.

24 UUR LANG IN DE LUCHT

Ook de mensen die slecht ter been zijn of thuis even op adem willen komen, kunnen de SamenLoop blijven volgen. Maasland FM verzorgt 24 uur lang updates vanaf De Misse.

AFSLUITING WEGEN IN HET CENTRUM

Het terrein van de SamenLoop is niet bereikbaar voor auto's en fietsers. Het verkeer wordt dus tijdig omgeleid, zodat alles optimaal verloopt. De Hoogstraat is afgesloten vanaf de splitsing met de Schoonstraat. Aan de andere kant kunt u vanaf de Stricklaan niet verder in westelijke richting. Bij de fontein (Labrys) is 't Dorp afgesloten. Aan de oostkant kunt u ter hoogte van huisarts Van Cruchten de weg ook niet meer vervolgen. U wordt dan teruggeleid naar het kruispunt of de Grenadiersstraat. De wegen worden afgezet met afzetborden en hekbewakers. Is er iets niet duidelijk over de omleiding? Stel gerust uw vragen aan de vrijwilligers bij de omleidingen.

PARKEREN MET GRATIS PENDELDIENST

Tijdens het evenement zal het erg druk zijn in de kern van Heesch. **Ga dus zoveel mogelijk te voet of per fiets naar de SamenLoop.** Buiten het dorp is voldoende parkeergelegenheid (aan de Cereslaan). Gedurende het evenement is er een gratis pendeldienst om u naar het evenement en weer terug naar uw auto te brengen. De pendeldienst rijdt van zaterdagochtend 9.00 uur tot zondagmiddag 17.00 uur. Behalve zondagnacht van 01.30 tot 6.30 uur; dan rijdt deze op afroep.

FIETSENSTALLING

Er zijn twee bewaakte fietsenstallingen: bij basisschool De Toermalijn en bij Het Hooghuis. De stallingskosten zijn 1 euro per fiets. Ook deze opbrengst komt uiteraard ten goede aan de SamenLoop.

"De SamenLoop gaat gepaard met veel emoties. Het was fijn om een film te maken die deze emoties overbrengt en mensen tot actie aanzet!"

Harm van Vucht, Inpicto

"Charles River Laboratories partnering for healthier lives"

Medewerkers Charles River Laboratories

OPROEP: DOE UW OVERBOEKING!

Wat zijn er de laatste maanden veel initiatieven genomen om de opbrengst op 11 juni zo hoog mogelijk te laten zijn. Indrukwekkend. Dank u wel!

NL95 RABO 0306 8442 65 t.n.v. **KWF SamenLoop Heesch**

Aan het eind van onze SamenLoop maken we de gezamenlijke opbrengst van alle initiatieven samen bekend. Maar… wat we niet ontvangen hebben, kan niet genoemd worden. Denkt u er dus aan om uw overboeking zo snel mogelijk te doen? Dan maakt deze zeker deel uit van het totaalbedrag. Spannend, toch? Want wat zal onze gezamenlijke bijdrage aan het KWF gaan worden?

www.**samenloopvoorhoop**.nl/**heesch**

PROGRAMMA ZATERDAG 10 JUNI

PODIUM DE MISSE

13.00	The Click
13.45	OPENINGSCEREMONIE Presentatie: Meike de Jong
14.15	Koor Koraal
15.15	Double 5
17.15	The Velvet Roses
19.15	Co-Incidental
21.15	Get the Groove
22.30	Dana van Bergen & Arthur P. Levyssohn
23.00	KAARSENCEREMONIE Een verhaal over strijd, afscheid en hoop Presentatie: Meike de Jong met o.a. Lisanne Spaander
23.35	Get the Groove
01.00	Einde muziekprogramma

PODIUM 'T DORP

Krulkapel
14.10 & 15.00 & 16.00

Koor MengelmOeSS
14.30 & 15.30 & 16.30

Blue Band
17.00 & 18.15

Smartlappenkoor Goei Volluk
17.30 & 18.45

Popkoor Enjoy
20.00 & 21.00

ONDERWEG

15.30
Blue Band @ fontein 't Dorp

TERRAS 'T OUDE RAADHUIS

19.30 & 20.30 Terrasconcert door Dana van Bergen & Arthur P. Levyssohn

PROGRAMMA ZONDAG 11 JUNI

PODIUM DE MISSE

09.00	KINDERPROGRAMMA o.a. D.V. Dancing Kids & Robin Lucassen
10.00	KINDERLOOP VOOR HOOP Met deejay Sjoerd Lamers
11.00	Dik Uit
11.30	Aurora Con Brio
12.00	Robin Borneman
12.30	Djonina Mulder
13.00	Thompson Bridge Big Band
13.45	LAATSTE RONDE MET AANSLUITEND DE SLOTCEREMONIE
	Aansluitend Thompson Bridge Big Band
15.00	Einde SamenLoop voor Hoop Heesch

PODIUM 'T DORP

Popkoor Noiz
10.30 & 11.30

De Sluiszangers
12.30 & 13.30

ONDERWEG

12.00
Dik Uit @ kruising Stricklaan

12.30
Krulkapel @ fontein 't Dorp

13.00
Dik Uit @ kruising Stricklaan

TERRAS 'T OUDE RAADHUIS

11.30	Terrasconcert door Djonina Mulder
12.00 & 13.00	Gevelconcert door Koor La Orféon

PLATTEGROND PARCOURS

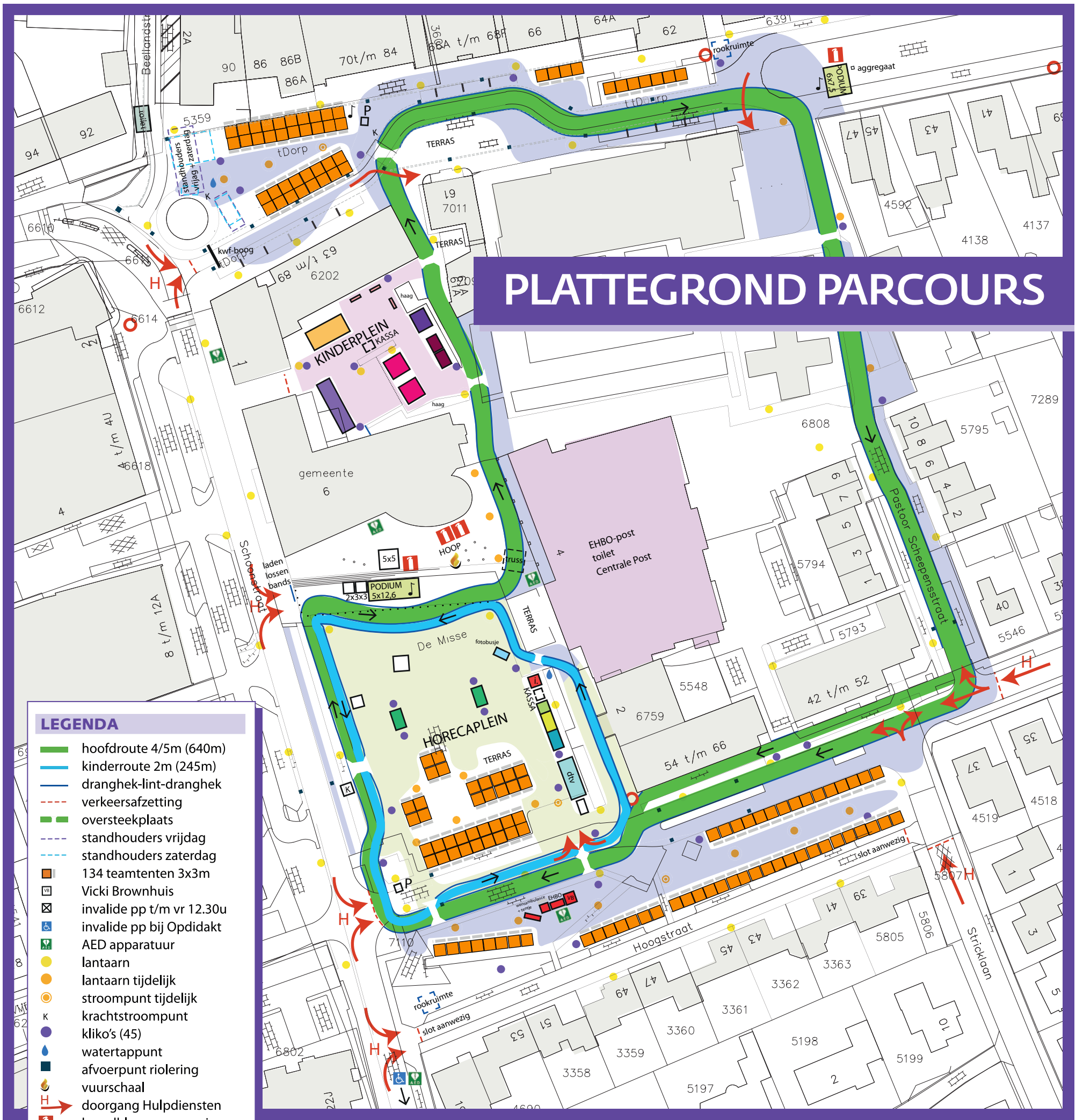

LEGENDA

- hoofdroute 4/5m (640m)
- kinderroute 2m (245m)
- dranghek-lint-dranghek
- verkeersafzetting
- oversteekplaats
- standhouders vrijdag
- standhouders zaterdag
- 134 teamtenten 3x3m
- Vicki Brownhuis
- invalide pp t/m vr 12.30u
- invalide pp bij Opdidakt
- AED apparatuur
- lantaarn
- lantaarn tijdelijk
- stroompunt tijdelijk
- K krachtstroompunt
- kliko's (45)
- watertappunt
- afvoerpunt riolering
- vuurschaal
- H doorgang Hulpdiensten
- brandblusser aanwezig
- waterput brandweer
- entertainment
- P programma toren

LEGENDA KINDERPLEIN

- open podium 4x5m
- luchtkussen 5x5m
- luchtkussen 5x5m
- zandbak 5x10m
- luchtkussen stormbaan 3,8x13,8m
- tent 3x3m
- kramen verkoop/popcorn/ suikerspin/cupcakes

LEGENDA HORECAPLEIN

- bierwagen
- koffie/thee
- Akker Ei / Gastronomia Italiana
- friteskar
- informatie punt

ACTIVITEITEN OP HET KINDERPLEIN

ZATERDAG 10 JUNI

14.45 - 15.15	Jeugdhofkapel de Vlegels
15.30 - 17.30	Bodyweight Sports
17.45 - 18.15	Goochelen door Jelle Lamers
18.30 - 20.00	Meersports

ACTIVITEITEN IN DE TENTEN

De hele dag	Schminken
14.30 - 17.30	Kapster
18.00 - 21.00	Glittertattoos

ZONDAG 11 JUNI

11.00 - 12.30	Kinder Muziek Tejater Speelgoetd

ACTIVITEITEN IN DE TENTEN

11.00 - 13.30	Schminken, kapster, glittertattoos
11.00 - 12.00	Ballonnenclown

Volg ons op Facebook & Twitter

- www.facebook.com/SamenLoopvoorHoopHeesch
- twitter.com/samenloopheesch

www.samenloopvoorhoop.nl/heesch

Auto & Motor NIEUWS

Schadeherstel Rooyendijk doet meer!

Ramon Rooyendijk

Tekst: Tamlyn van Lanen Foto's: Marcel van der Steen

HEESCH – **Schadeherstel Rooyendijk is hét adres voor schadeherstel aan je voertuig, maar zij doet meer dan slechts je auto repareren. Het team zorgt voor de afhandeling met de verzekering, maar kan je ook helpen wanneer jij je auto, keuken of lamp van een nieuwe kleur wil voorzien.**

Om te beginnen is schadeherstel Rooyendijk hét adres waar je terecht kan wanneer je schade hebt aan je (bedrijfs)auto, vrachtwagen, camper, aanhangwagen of trailer. De vakmensen werkzaam bij dit bedrijf repareren voor alle verzekeringen en regelen ook alles van A tot Z met je verzekeraar als jij de schade door Ramon Rooyendijk en zijn team laat repareren. Breng je groene kaart of je schadeformulier mee, dan regelt schadeherstel Rooyendijk alles met je verzekering. Jij krijgt dan een gratis leenauto mee en je hoeft zelfs niet het standaard eigen risico te betalen!

Naast het herstellen van schade helpt het team van Rooyendijk je ook graag wanneer je geen schade hebt, maar je auto, fiets, motor, keuken, lamp of radiator van een nieuwe kleur wil voorzien. Het bedrijf heeft zich gespecialiseerd in het spuiten van allerlei voorwerpen. Dus wil je iets van een nieuw kleurtje voorzien en past het in de spuitcabine, dan kun je hiervoor bij schadeherstel Rooyendijk terecht.

Binnenkort introduceert schadeherstel Rooyendijk een nieuwe manier om je auto, camper of trailer van een nieuw kleurtje te voorzien. Door middel van 'wrapping' brengen zij een laag gekleurde folie aan, die zo'n vijf tot tien jaar blijft zitten maar ook eerder verwijderd kan worden. Je kunt op die manier je auto, camper of trailer eenvoudig van een nieuw kleurtje voorzien, zonder dat de waarde daalt. De gekleurde laag is namelijk weer eenvoudig te verwijderen, waardoor er geen beschadiging of verkleuring achterblijft.

DE VAKMENSEN REPAREREN VOOR ALLE VERZEKERINGEN EN REGELEN OOK ALLES VAN A TOT Z

Heb je schade of wil jij je auto, keuken, radiator of een ander voorwerp van een nieuwe kleur voorzien? Neem dan contact op met schadeherstel Rooyendijk, dan kijken zij wat ze voor je kunnen doen! Zij zijn telefonisch bereikbaar via 0412-453804 of neem een kijkje op www.schadeherstelrooyendijk.nl.

Schadeherstel Rooyendijk

Middelste Groes 13a
5384 VV Heesch
0412-453408 - 06-53148093
info@schadeherstelrooyendijk.nl
www.schadeherstelrooyendijk.nl

autobedrijf LANGENS
het adres voor al uw reparatie- en schadeherstel
Transstraat 18 - 5388 GG Nistelrode - (0412) 61 20 76 - info@autobedrijflangens.nl
SCHADEHERSTEL
Gratis leenauto - Geen eigen risico - Onderhoud - Service
- Ford C-Max 1.8i, 16v, navi, PDV V+A, afn. trekhaak, lm wielen, 112.000 verkocht
- Mini 850 de Luxe, gerestaureerd lichtmetalen wielen 1975
- Nissan Micra 1.3i 16V stuurbekr. 161.000 km 1998
- Opel Corsa 1.4 ,16v, Cosmo, 5-drs, airco, half leder, lm wielen, 25.000 verkocht
- Peugeot Expert 1.9 D airco, Xenon, trekhaak, el. ramen, schuifdeur r, stuurbe verkocht
- Suzuki Swift 1.2, Comfort Easss, airco, stoelverwarming, 100.000 km, 2012
- Suzuki Swift 1.3 I 16V 5-drs. airco 2007
- VW Polo 1.4l, 16v, 3-drs, airco, electr. ramen + spiegels, 239.000 km, 2006
- VW Golf 1.6 TDI, 5-drs, navi, PDC achter, 95.000 km, 2011
- VW Touran 1.4 TSI Highline, PDC V + A, Clima 42.000 km, 2012
- VW Golf 2.0, GTD, 184 PK, aut. station, Bi-Xenon, navi, panoramadak, clima, 18 inch, 6.900 km, 2015
- VW Golf 1.6 TDI, 105 PK, navi, clima, PDC V + A lm wielen, privacyglass, 105.000 km, 2010

Bedrijfswagens:
- Renault Traffic 2.5, DCI, 150 PK, L2H1, trekhaak airco, zilvergrijs mangel 146.000 km., 2009

www.autobedrijflangens.nl

autobedrijf Minnaar
Brouwersstraat 19
5473 HB Heeswijk-Dinther
T. 0413-29 41 24
www.autobedrijfminnaar.nl
Een greep uit onze voorraad!
TORALEN

CHRIS VAN VELZEN AANHANGWAGENS
Onze service
* Goede kwaliteit
* Diverse maten en soorten aanhangwagens leverbaar
* Prima inruilmogelijkheden
* Ruime openingstijden
* Ruime keus en onafhankelijk advies
* Snelle service van o.a. reparatie
Retselseweg 7
5473HC Heeswijk-Dinther
0413-292607 / 06-515 88 237
info@chrisvanvelzen.com
www.chrisvanvelzen-aanhangwagens.com

AUTOBEDRIJF
WILBÈR VAN GOGH
Bosschebaan 92, Heesch T: 0412-452244

Nissan Note ecc trekhaak 5drs	97.000 km	2006
Renault Captur TCE Dynamique nav ecc	61.000 km	2014
Renault Clio 1.2 airco 3 drs	179.000 km	2003
Toyota Aygo nav airco LMV zwart 5drs	47.000km	2011
VW polo 1.2 TSI nav airco 5 drs alarm	44.000 km	2014

AUTOBEDRIJF-WILBERVANGOGH.NL

In- en Verkoop - Onderhoud / APK Reparaties - Airco service - Schadeherstel - Diagnose

Autobedrijf W. van Dijk

NAP Nationale Auto Pas

Hommelsedijk 14
5473 RG HEESWIJK-DINTHER
Telefoon: 0413-291887

OOK VOOR REPARATIES EN APK KEURINGEN

Ford Grand C-Max	2012	Toyota Aygo 1.0 4-drs	2012
Ford Fiësta 1.0	2010-2014	Toyota Yaris 1.2	2014
Ford Fiësta D	2014-2015	Volkswagen Fox 1.4	2006
Ford KA 1.3	2000-2006	Volkswagen Polo 1.2	2010-2012
Ford Focus 1.6 D	2006-2007-2013	Volkswagen Up	2012-2013
Ford Focus 1.6 77kw	2012		
Ford Focus 1.0 74kw	2012	**STATIONWAGONS:**	
Honda CR-V 2.0i Elegance	2010	Ford Focus 1.6 ecoboost	2012
Peugeot 107	2012	Ford Focus 1.6D	2013
Peugeot 207	2008	Ford Focus 1.6i	2005
Renault Clio..1.2	2010	Skoda Octavia 1.2	2011

CROMMENACKER AUTOMOBIELEN

Het adres voor al uw autozaken!

Vacature

Monteur niveau 4 Fulltime

Heb jij ervaring, je APK papieren op zak, ben je een aanpakker, flexibel en kun je zelfstandig werken? Dan zijn wij op zoek naar jou! Wij bieden goede arbeidsvoorwaarden en een goed salaris.

Crommenacker Automobielen is een jong en innovatief automobielbedrijf gevestigd in Nistelrode.
Wij voeren onderhoud, reparatie's en APK's uit aan personen en bedrijfsauto's, daarnaast houden we ons bezig met de in- en verkoop ervan.

Wij zijn gespecialiseerd in diagnose stellen van complexe storingen en het oplossen ervan. Ook bieden wij de volledige aircoservice. Voor banden en 4-wiel uitlijning kunt u ook bij ons terecht. Wij zijn hèt adres voor àl uw autozaken!
Wij zijn op zoek naar een Vakman!

Crommenacker Automobielen
Bedrijvenweg 11b - 5388 PN Nistelrode
0412-617100 - info@crommenacker.nl
www.crommenackerautomobielen.nl

BOVAG

Autobanden en Velgen Taxibedrijf Van Grunsven

www.taxivangrunsven.nl
Burgemeester Woltersstraat 66 - 5384 KW Heesch - 0412 451 490

Autobedrijf
Timmermans
auto - verkoop - service

Verkoop nieuwe en gebruikte auto's • Bovag garantie
Nationale Autopas • A.P.K. Keuringen • Inbouw autoalarminstallaties
Alle soorten reparaties • Ook voor schade en spuitwerk

Bedrijvenweg 6 - 5388 PN Nistelrode - T. 0412-612221

Citroen C3 1.4 16v airco	2010	Opel Astra sports tourner 14i 16v	2011
Citroen C3 airdream selection 91.000 km	2012	Opel Corsa 1.3 cdti 5-drs, navi en airco	2010
Fiat 500 sport uitvoering clima navigatie	2009	Opel Corsa 14i cosmo, navi, airco	2013
Ford Ka grand prix	2011	Opel Insignia Sport Tourer	2012
Fiat Panda Easy uitvoering 30.000 km	2012	Opel Tigra 1.4 16v Twintop cabrio 79.000 km	2005
Ford C Max 1.8 16v airco	2004	Opel Zafira 22i	2007
Ford Transit connect airco 132.000 km	2008	Renault Megane Scenic 1.6 16v airco	2003
Hyundai Tucson 20i active joy	2007	Renault Trafic airco navi inr. 80.000 km	2011
Hyundai Tucson 1.6i comfort 2000 km	2016	Seat Mii 33.000 km	2015
Opel Agila 1.2 automaat, airco	2013	Toyota Yaris 1.3 automaat 5-drs airco pdc	2009
Opel Astra 1.7 CDTi	2009	Volkswagen Passat station 1.9 TDI	2007
		Volvo V40 momentum T3 150 pk	2013

www.autobedrijf-timmermans.nl - www.autotrader.nl - www.trekhaken.nl

Schadeherstel Rooyendijk

- wij werken voor alle verzekerings-maatschappijen
- bij ons geen standaard eigen risico
- gratis leenauto

Middelste Groes 13a Heesch - Tel: 0412-453408 - Mob: 06-53148093
info@schadeherstelrooyendijk.nl - **www.schadeherstelrooyendijk.nl**

Berry Ketelaars; kermisexploitant en een echte ondernemer

HEESWIJK-DINTHER – **Dit jaar staat de nostalgische rups van Vermolen voor het eerst op de kermis in Heeswijk-Dinther. Berry Ketelaars draaide een aantal jaren mee met zijn schoonvader, Tiny Vermolen, en kwam in 2007 in de zaak. In 2014 nam hij de attractie over.**

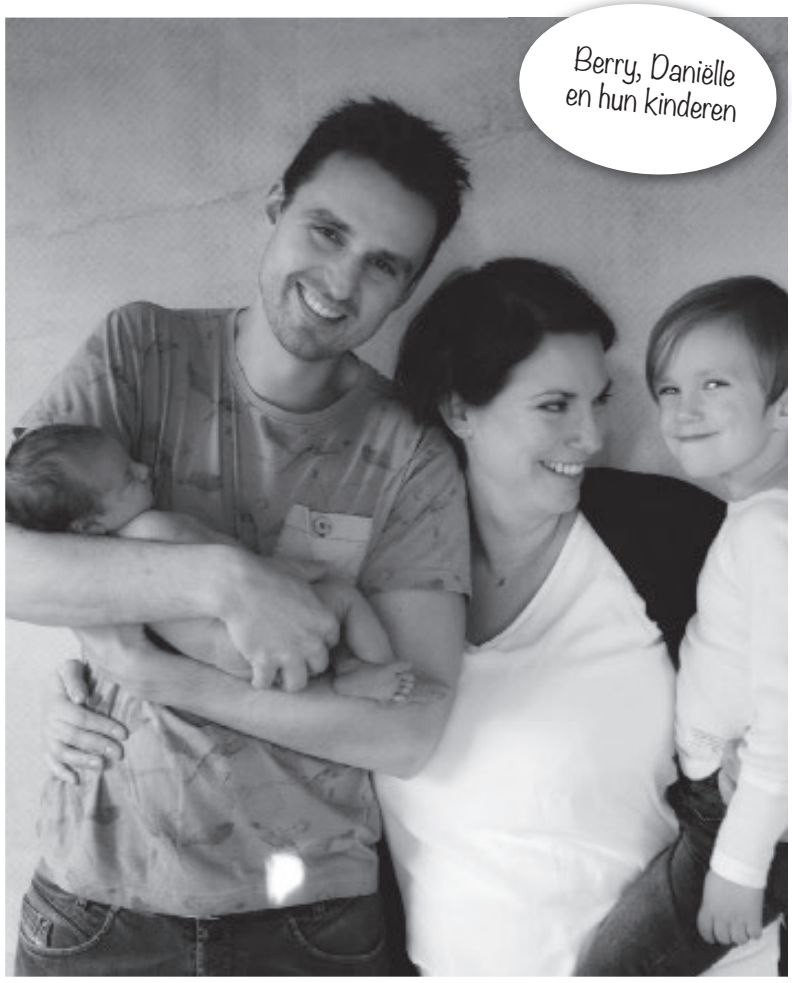

Berry groeide op in Herpen en leerde zijn vrouw Daniëlle kennen tijdens zijn studie vrijetijdskunde aan de NHTV in Breda. Zijn schoonvader had een bijzonder beroep en tijdens de zomer van 2004 werd Berry gevraagd om mee te helpen. Dit kwam goed uit, want hij was klaar met zijn studie en er stond een reis naar Gambia gepland. Een tussenstop op de kermis met zijn schoonvader was een mooie kans voor Berry en wat bleek... hij voelde zich meteen als een vis in het water op de kermis en het bleek ook een zet die toekomstbestendig is want naast kermissen wordt op kerstmarkten of foodtruckfestivals ook vaak de nostalgische molen als extra attractie ingehuurd voor vermaak.
Inmiddels is hij vijftien jaar samen met Daniëlle en zijn ze twee kinderen rijker; Mees van vier jaar en Mia van drie maanden, wonen ze in Biezenmortel, maar dit jaar nog gaat het gezin verhuizen naar Berkel-Enschot. Dit omdat Daniëlle vanuit huis haar webshop in kinderkleding runt en het nieuwe huis biedt meer ruimte voor de opslag. In de spaarzame vrije tijd die Berry en Daniëlle hebben gaan ze vaak naar andere kermissen kijken, vooral die in Duitsland die zorgen voor nieuwe inspiratie.

Pas vier jaar geleden is Berry gestopt met voetbal bij Herpinia, omdat het verdelen van tijd tussen gezin, werk en voetballen bij zijn thuisclub, met alle kilometers ertussen, niet te plannen was. Daarnaast heeft hij de PR en Communicatie van de kermissen in Bernheze mee opgepakt en daarmee heeft hij 'onderweg' en in zijn vrije uren leuke contacten.

Beniewd naar de leuke kinderkleding van Daniëlle Vermolen? Kijk dan op www.toddlersandtees.nl.

Vanaf 1944 is deze rupsbaan volop kermissen gaan draaien. Er zijn kermissen die al vijftig jaar bezocht worden. In de loop der tijd heeft de rupsbaan verschillende namen en fronten gehad, waaronder 'El Oruga' in de jaren '70. Het specifieke kenmerk van deze rupsbaan is de grote golfbeweging tijdens de rit. Natuurlijk gaat er ook een kap over de wagentjes en kan er een kwast gevangen worden voor een gratis rit.

'Nostalgisch Kermis Collectief'
'Vermolen rups' staat er op de in 1938 aangekochte kermisattractie. Noemenswaardig is ook dat Tiny Vermolen in 2000 met een aantal collega's het 'Nostalgisch Kermis Collectief' heeft opgericht. Hier kunnen klassieke kermisattracties ingehuurd worden voor diverse doeleinden; festivals, bedrijfsfeesten, etc.
Neem maar eens een kijkje op www.kermis-nostalgie.nl.

Pinksterfeesten Nistelrode

Foto's: Yvonne Rosenhart
Meer foto's op: www.mooibernheze.nl

Kort nieuws

Zonnemiddag en publieksavond bij Halley

HEESCH - **Op zondag 11 juni is Sterrenwacht Halley van 14.00 tot 16.00 uur voor publiek geopend. Als het niet bewolkt is, worden verscheidene grote en kleine telescopen op de Zon gericht. Die zijn voorzien van speciale filters tegen het felle zonlicht. Dankzij die filters zie je donkere zonnevlekken en indrukwekkende zonnevlammen en protuberansen op de Zon en aan de rand de Zon. Entree zonnemiddag: € 5,-, kinderen tot en met 12 jaar: € 3,-.**

Op vrijdagavond 16 juni is Sterrenwacht Halley voor publiek geopend. Het programma begint om 21.00 uur en duurt ongeveer twee uur. Het is leuk en interessant voor alle leeftijden. Vooraf aanmelden is niet nodig. In de avondschemering worden de reuzenplaneten Jupiter en Saturnus al zichtbaar. Jupiter is een helder object in het sterrenbeeld Maagd. Als je hem met een kijker 'dichterbij' haalt, zie je zijn uitgerekte wolkenbanden en zijn vier grootste manen. Saturnus komt in het Zuidoosten op en staat in het sterrenbeeld Slangendrager. Van Saturnus zijn door de telescoop de bekende ringen en diens grootste manen duidelijk te onderscheiden.
Sterrenwacht Halley - Halleyweg 1 - Heesch - 0412-45 49 99. www.sterrenwachthalley.nl.

BALLETSTUDIO VAN DER STAPPEN GAAT VOOR… THEATER DE LIEVEKAMP!

Aankomend weekend (9, 10 en 11 juni) is het zover: de voorstellingen van 'Ariël, terug naar de zee' in theater de Lievekamp in Oss. De repetities en voorbereidingen zitten er bijna op, kostuums en decorstukken zijn klaar en ook het theater staat te popelen om het publiek te ontvangen. Vandaag nemen we een kijkje bij 'de zeesterren'. Zijn zij er al klaar voor?

Tijdens een van de laatste repetities volgen we de groep jongere ballerina's (4-6 jaar) uit Nistelrode, samen met Ariël (gedanst door Yara van de Kamp). Deze groep repeteert doorgaans op woensdagmiddag in de studio in Nistelrode. Om te wennen mogen ze vast een keer op het podium van CC De Pas in Heesch oefenen, zodat ze helemaal klaar zijn voor het theater in Oss.

Een podium waarop je bijna kunt verdwalen… de ene kant van het podium is ineens een stuk verder weg van de andere kant! Sommigen weten al heel goed wat de bedoeling is: "Juffrouw, ik weet al waar ik moet staan, op het kruisje!" Gelukkig is daar Ariël om de danseresjes af en toe nog een handje te helpen. Eén van de ballerina's begrijpt het al helemaal: "We kunnen gewoon achter Ariël aan lopen!" Yara (Ariël) vertelt: "Het is wel veel onthouden, maar de verschillende niveaus en verschillende groepen maakt het juist zo leuk. Van het enthousiasme van de kleintjes word ik zelf ook gewoon helemaal enthousiast!"

Maar wat vinden de ballerina's eigenlijk zelf van de voorstellingen en van het verhaal? "Op de trap zitten is heel leuk en dat we vooraan mogen staan is heel spannend." Daar voegt een groepsgenootje trots aan toe: "Wij zijn het belangrijkst, want wij zijn de zeesterren, dat zijn de belangrijkste dieren uit de zee!" En wat is nou het allerleukst aan het theater? "We mogen voor de mensen dansen. En als ze gaan klappen, dan hebben ze het mooi gevonden!"

Nieuwsgierig naar alle belevenissen van deze danseressen tijdens de spetterende voorstellingen? Kom dan de show bekijken in theater de Lievekamp, er zijn nog enkele kaarten beschikbaar. Volg ons ook op Facebook en Instagram om alles live te volgen!

Nieuwsgierig geworden?
Kijk voor meer backstage-beelden op onze Facebookpagina en Instagram

info@balletstudiovanderstappen.nl - www.balletstudiovanderstappen.nl

tafeltennis

Bronzen medaille voor Anita

ROTTERDAM/HEESWIJK-DINTHER - **Op zaterdag 3 juni werden de Nederlandse kampioenschappen tafeltennis SB gehouden. Er werd door 102 spelers, zowel rollers als lopers, uit alle windstreken in zes verschillende klassen gestreden om de titel. Anita van der Voort is zeven jaar lid van tafeltennisvereniging N.O.N. uit Heeswijk-Dinther.**

Met dubbelen werden Anita van der Voort van N.O.N. en Ine Korthout van Hooghei uit Vlijmen 3e in klasse 3, wat hun een bronzen medaille opleverde. Er waren 2 poules. In de poule wonnen ze alle 3 de wedstrijden. Ze wonnen met 3-2, 3-0 en 3-0. De halve finale verloren ze van een team uit Amersfoort met 0-3. De wedstrijd om de 3e en 4e plaats wonnen ze met gemak van een team uit Dedemsvaart/Panningen: 3-0. Het was voor Anita de eerste keer dat ze als roller mee deed. De spelregels zijn anders als er een roller mee doet. Ze hoeven niet om de beurt terug te slaan, maar omdat Anita en Ine voorheen altijd staand gespeeld hebben, en ze dat gewend zijn, was het erg opletten. Toch is het hun gelukt om 3e te worden.

Met het enkel werd Anita 4e in de klasse 4. Ze viel net buiten de prijzen.

50 jaar 't Kuipke 1967 - 2017

....we kunnen jouw hulp goed gebruiken!

Gezocht

...nieuwe vrijwilligers en bestuursleden!

Draag je zwembad 't Kuipke een warm hart toe en heb je zin in een nieuwe uitdaging?

HELP WANTED

Dan zijn wij op zoek naar jou!

Je gaat deel uitmaken van een gemotiveerd team van bestuursleden, vrijwilligers en personeel van hét openlucht zwembad van Heesch en omgeving.

We zijn op zoek naar algemene vrijwilligers en bestuursleden met affiniteit voor financiële en/of technische zaken.

Heb je interesse of wil je meer informatie? Geef je naam en telefoonnummer dan door aan één van onze medewerkers of stuur een mail naar voorzitter@zwembadhetkuipke.nl
We nemen dan z.s.m. contact met je op!

Van Soest & Partners
accountants adviseurs

Prognose binnen 5 minuten?

Benieuwd naar de mogelijkheden?
Twijfel niet, neem vrijblijvend contact op!

www.soestacc.com of (0412) 45 90 00

DK
Nu ook op DONDERDAG
ZOTTE ZATERDAG EXTRA* KORTING
OP DIESEL/BENZINE/LPG
(*Op basis van de DK brandstof adviesprijs. Deze korting vervangt de huidige korting)
HESCHEWEG 223 OSS

Testdag e-bikes bij Tweewielerservice Dinther op zaterdag 10 juni

HEESWIJK-DINTHER - **Op bedrijventerrein De Retsel in Dinther bevindt zich de mooie fietsenwinkel van Peter van Beek, Tweewielerservice Dinther. Hier kan iedereen terecht voor een nieuwe of gebruikte fiets, voor fietsaccessoires en fietsonderdelen en natuurlijk voor het laten repareren en onderhouden van de eigen fiets.**

We hebben fietsen voor het hele gezin, stadsfietsen van GAZELLE, moderne transportfietsen van CORTINA, duurdere kwaliteitsfietsen van RIH, en kinderfietsen van BFK en ALPINA.

Natuurlijk hebben we ook een ruime keuze in elektrische fietsen oftewel de e-bikes. We zijn dealer van RIH en GAZELLE en sinds kort ook van het merk QWIC.
Qwic heeft mooie e-bikes, al vanaf € 1.549,-, die bij ons in de winkel al enthousiast en positief werden beoordeeld.
Ook in de landelijke fietstesten (Telegraaf en Plus Magazine) komt de Qwic als winnaar uit de bus.

Zeker bij de verkoop van e-bikes zijn goed advies en goede service van groot belang. Iedereen die bij ons een nieuwe (elektrische) fiets koopt, krijgt twee GRATIS servicebeurten en kan natuurlijk altijd ook tussendoor vrijblijvend even binnenlopen als men iets aangepast of bijgesteld wil hebben.
Hiermee onderscheiden wij ons van de internetwinkels!

Samen met medewerker Hans repareren wij alle fietsen ook vakkundig. Onze kennis wordt regelmatig op peil gehouden door de bijscholingscursussen van de fabrikanten. Dit is zeker erg belangrijk bij e-bikes; de ontwikkeling en verbetering hiervan gaat razendsnel.

Hans en Peter

GOED ADVIES EN GOEDE SERVICE ZIJN VAN GROOT BELANG

Onlangs is er een verdieping boven de winkel bijgekomen, zodat de winkelvloer is uitgebreid met 160 m²; hier staan nu de gebruikte fietsen en de kinderfietsen.

Zaterdag 10 juni van 8.00 tot 16.00 uur hebben we een testdag van QWIC.

Natuurlijk kunnen ook onze andere fietsen dan vrijblijvend getest worden.
U bent van harte welkom; de koffie staat klaar.

TWEEWIELERSERVICE DINTHER

Tweewielerservice Dinther
De Morgenstond 27 - 0413-224141
www.tweewielerservicedinther.nl.

vissen

Derde viswedstrijd jeugd visclub de Bleeken

HEESCH - **Na een week rust in verband met Hemelvaart zijn alle jeugdvissers er weer vol tegen aan gegaan op hun derde wedstrijd van het seizoen. Na het loten en het opbouwen van de stekken werd er weer zeer geconcentreerd gevist. Het resultaat was zeer wisselend; waar de ene visser niets ving, ving de andere volop vis. En helaas werden niet alle vissen ook daadwerkelijk binnengehaald. Toch verwoordde een van de vissers het heel mooi: "Ik heb een prachtige avond gehad en weer fijn gevist!"**

Foto: Marlies Nederkoorn

De uitslag is als volgt:
De jongste jeugd
1. Mats Romme
2. Joey Govers
3. Robin van de Laar
4. Dean van Duijvenbode
5. Luca van Erp
6. Marvin van Lith

De oudste jeugd
1. Rick Hartogs
2. Tijmen Dappers
3. Max van Grinsven
4. Roy Dollevoet
5. Bart van den Hanenberg
6. Vincent Govers

Het wegen en tellen van de vis werd met belangstelling gevolgd en de totale vangst van deze warme avond bedroeg wel 145 vissen met een totaalgewicht van 6.800 gram.
Nieuwsgierig geworden? Kom gerust eens met ons meevissen!
Op donderdag 8 juni kun je ons weer vinden aan het Langven in Heesch; wij zijn er vanaf 18.15 uur. Voor aanvullende informatie kun je contact opnemen met Jan Oliemeulen via debleeken@planet.nl.

golf

Gezellige 11e HDL-Golftrophy

HEESWIJK-DINTHER - **Vrijdag 2 juni werd voor de 11e keer de jaarlijkse HDL-Golftrophy georganiseerd door de stichting Golf HDL.**

Golf & Country Course De Schoot in Sint-Oedenrode was wederom de golfcourse en uitstekende gastheer voor de golfers uit Heeswijk-Dinther-Loosbroek. Er werd door 36 golfers gespeeld om de titel 'Beste golfer van HDL'. Dit jaar werd de HDL-Golftrophy gewonnen door Emmy van de Wetering bij de dames. Bij de heren was de wedstrijd wederom gesplitst in HCP 0-24 met als winnaar Cor van de Akker en HCP 24-36 met als winnaar Henry van Boxmeer.

DE OPLOSSING

ZOEK DE 10 VERSCHILLEN

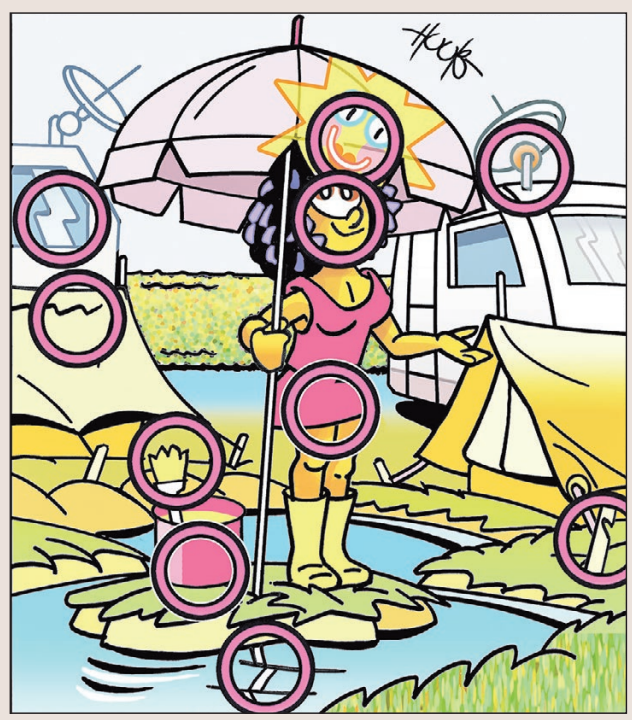

KAMPIOENEN IN BERNHEZE

Heesch - Voetbal HVCH JO9-10

Vorstenbosch - Vorstenbossche Boys - MO19-1

Heesch - Voetbal HVCH JO9-6

Vorstenbosch - TVV '82 - Niels, Dani, Steven en Maaike

• Mooie grote
HORTENSIA
(zein ½ meter lang)
€12,=
• Diverse KORTINGEN
• Potgrond
• Tuindecoratie
Openingstijden:
maandag t/m vrijdag: 10.00 - 18.00 uur
zaterdag: 09.00 - 17.00 uur
bloemenkwekerij Libert van Boxtel
Gemeentewt 31
5258 VH Berlicum
06-22541999
(Nabij sportpark De Brand)

DE STEUN VAN ONDERSTAANDE BEDRIJVEN GEEFT ONLINE EEN GRATIS PODIUM VOOR ALLE VERENIGINGEN EN STICHTINGEN:

'traject
Ambachtelijke Slagerij Van den Tillart
Autobedrijf Alfred van Dijk
Autobedrijf Langens
Autobedrijf Minnaar
Autobedrijf Timmermans
Autorijschool Chris van Vught
Autorijschool Van Sleuwen
Balletstudio Hanneke van der Stappen
Bernheze Makelaars & Adviseurs
Bevers Installatietechniek B.V.
Bevers Steencentrum B.V.
Boetiek24.nl
Boslo Investment
Bouwservice Hein Korsten
Brasserie 't oude Raadhuis
Brienen Groenprojecten
Budget Woning Styling
Café 't Tramstation
Centrum MAIA
Centrum Timmers 'Hartje Maashorst'
Chill (Chocolade,IJs- en lunchcorner)
Chris van Velzen Aanhangers & Autoschade
Cor van Schaijk Aannemings- en Transportmaatschappij B.V.
Cranen B.V.
Creatief & Lekker
D.I.O./The Readshop/PRIMA Sparkling
Dagbesteding In de Hei
Dagwinkel Schouten
Dagwinkel Vorstenbosch
Danaque Haarstudio
De Bakkers Lamers
De Schaapskooi
Dinthers Eethuis
DressUp InStyle
Eetcafe 't Pumpke
Eeterij Nisseroi
Fa. van de Wetering
Feston Tapijten Heesch
Fietsplus Rini
Financieel Centrum Heesch
Finovion Accountancy Bernheze
Fit en Family
Fransen Accountancy & Advies
Fysio Steins Hoogstraat
Gaaf Grafisch
Gabriellic Voetreflex
Galerie Bernheze
Geurts Mengvoerders BV
Groente- en Fruitspeciaalzaak Ceelen
Hanenberg Materieel
Happy Swim Zwemschool
Heerkens Groente en Fruit B.V.
Heesch Koi
Het Gele Huis Hypotheken
Het Sentiment Restaurant
Hof van Donzel kinderboerderij & bed and breakfast
Hoogstede Optiek en Horen
Huiskamerinstituut Zieso
Hullie Speelboerderij
Influsso
Installatiebedrijf Kerkhof & Pittens BV
Installatiebedrijf T Loeffen
Installatiebedrijf Traa BV
Installatiebedrijf v. Grinsven
Installatiebedrijf van Dinther
Intense Feel Good - Look Amazing
Jacobs & Jacobs Woonsfeermakers
Janske van Eersel
Jumbo Wiegmans Heesch
Just Be Beauty & Balance
Kampeerboerderij De Vrije Lust
Kapsalon van Dinther
Karwei Heesch
Kinderopvang De Benjamin
Kinderopvang Het Beertje
Kinderopvang Humanitas
Klasse RT Remedial Teaching
Langenhuizen Agrarisch Loon- en Grondverzetbedrijf
Leon Kerkhof Tuinontwerp, aanleg en onderhoud
LipsGroen Hoveniersbedrijf
Logopediepraktijk Heesch - Nistelrode
Los door het Bos
Lunenburg Events & More
Maas & van Oss
Machinale Timmerwerkplaats Jan Loeffen
Mario Supersize.nl
Marya Schoenen en Tassen
MG Service
Natuurtheater Kersouwe
Number 3 Lifestyle
Oefentherapie Cesar
Ontmoetingsplek De Nistel
OOvB adviseurs en accountants
Pantein Thuiszorg Heeswijk-Dinther
Pantein Thuiszorg Nistelrode
Partycentrum 't Maxend
Pas Banden en Accu's
Plaza 't Supertje

mooiBernheze.nl

Podotherapie van den Heuvel
Raamidee
Raved Boutique & Musthaves
Rijschool Nistelrode
Rivez assurantiën & risicobeheer BV
Runningtherapie Bernheze.
RWP Audio · Video · Lighting
Service Apotheek Nistelrode
Sfeerhuys bloem & styling
Spoor8
Sport- & Healthclub Meer Sports
Stavast
Tekenburo Verkuylen
The Travel Club Annemarie van Erp
Tokonoot
UCE Computers
Van Boxtel Groep
van den Elzen Transport
Van der Lee Staalbouw
Van Mook, De Echte Bakker
Van Schayk V.O.F.
Van Schijndel Tegels
Van Soest & Partners accountants en adviseurs
Van Tilburg Mode & Sport
Van Tilburg Online
Veerkracht Counseling & Therapie
Venwico Schilderwerken
Verbossen Stukadoors
Wolletjes
WomenWorks
Zin in een Feestje

Graag vertellen wij u hoe u op de website komt te staan met een bedrijfspresentatie, u bent daarmee 24-uur per dag te vinden op de digitale snelweg. www.mooibernheze.nl

HEESCH • HEESWIJK • DINTHER • LOOSBROEK • NISTELRODE • VORSTENBOSCH

EVENEMENTEN

DONDERDAG 8 JUNI

Spreekuur Dorpsplein
CC De Pas Heesch

Number3: Get ready for the summer
Laag Beugt 1a
Heeswijk-Dinther
PAGINA 11

Eetpunt HDL
CC Servaes Heeswijk-Dinther

't Sfeerhuys bloem&styling: Workshop
Karlingerweg 1 (Slabroek) Uden

Centrum MAIA: Workshop Orakel- & Inzichtkaarten
Palmenweg 5 Nistelrode

HBV introductieweken
Sporthal 't Vijfeiken Heesch

VRIJDAG 9 JUNI

Balletstudio van der Stappen: 'Ariël, terug naar de zee!'
Lievekamp Oss
PAGINA 29

Inloopochtend BS Delta
Herderstraat 2 Heesch

Kluscafé
De Stuik Vorstenbosch

Hartje Maashorst: Bij Nellie op de koffie
Palmenweg 5 Nistelrode

Centrum MAIA: Reiki 2
Palmenweg 5 Nistelrode

't Sfeerhuys bloem&styling: Workshop
Karlingerweg 1 (Slabroek) Uden

HBV introductieweken
Sporthal 't Vijfeiken Heesch

Keeztoernooi
CC Servaes Heeswijk-Dinther

T'eXtpierement met Chorusline
CC Nesterlé Nistelrode

Theo Maassen (uitverkocht)
Natuurtheater Kersouwe
Heeswijk-Dinther

ZATERDAG 10 JUNI

Kermis
Heeswijk-Dinther

Verkoop handwerkspullen KBO Nistelrode
CC Nesterlé Nistelrode
PAGINA 8

Balletstudio van der Stappen: 'Ariël, terug naar de zee!'
Lievekamp Oss
PAGINA 29

Centrum MAIA: Familieopstellingen
Palmenweg 5 Nistelrode

SJB Vorstenbosch 50-jarig jubileum
Tipweg 9 Vorstenbosch
PAGINA 13

Optreden The Velvet Roses
De Misse Heesch
PAGINA 5

SamenLoop voor Hoop
Start: De Misse Heesch
PAGINA 23, 24, 25

Vormsel Heeswijk
Sint-Willibrorduskerk
Heeswijk-Dinther

Uitslag en feestavond Lôsbroekwist!
Zaal Kerkzicht Loosbroek

Open dag Huîs van Troost
Prins Willem Alexander
Sportpark 1 Veghel
PAGINA 21

Testdag E-bikes
Tweewielerservice Dinther
De Morgenstond 27
Heeswijk-Dinther
PAGINA 30

Meet & Greet Anne van Driel
DIO/The Readshop/
Prima Sparkling Nistelrode

ZONDAG 11 JUNI

Kermis
Heeswijk-Dinther

Balletstudio van der Stappen: 'Ariël, terug naar de zee!'
Lievekamp Oss
PAGINA 29

Regenboogviering
Sint-Willibrorduskerk
Heeswijk-Dinther
PAGINA 6

VV Vogelvreugd: Kaarten
CC Servaes Heeswijk-Dinther

SamenLoop voor Hoop
De Misse Heesch
PAGINA 23, 24, 25

Nisseroise Bijenmarkt
Raadhuisplein Nistelrode

Open dag Huîs van Troost
Prins Willem Alexander
Sportpark 1 Veghel
PAGINA 21

Zonnemiddag
Sterrenwacht Halley
Halleyweg 1 Heesch
PAGINA 29

T'eXtpierement met Im Weissen Rossl
CC Nesterlé Nistelrode

MAANDAG 12 JUNI

Kermis
Heeswijk-Dinther

Opening Wereldwinkel
Basisschool De Beekgraaf
Nistelrode
PAGINA 6

Wandel3daagse
Start: Laarstede Nistelrode

Alzheimer Café
Oude Litherweg 20 Oss

Lezing de eetbare siertuin
Bibliotheek Nistelrode

Start Goede Doelen Week
Nistelrode
PAGINA 3

DINSDAG 13 JUNI

Zonnebloem Nistelrode: Zonneochtend
Zaal 't Tramstation Nistelrode

Informatie-avond Probiotica
DIO/The Readshop/
Prima Sparkling Nistelrode
PAGINA 4

Spreekuur Dorpsplein
CC De Pas Heesch

't Sfeerhuys bloem&styling: Workshop
Karlingerweg 1 (Slabroek) Uden

Kermis
Heeswijk-Dinther

Inloopspreekuur Fysio Steins Hoogstraat
Hoogstraat 11 Heesch

Wandel3daagse
Start: Laarstede Nistelrode

VV Vogelvreugd: Kienen
CC Servaes Heeswijk-Dinther

WOENSDAG 14 JUNI

Buitenspeeldag

IMeet: Vadertje
Raadhuisplein 21
Heeswijk-Dinther

Wandel3daagse
Start: Laarstede Nistelrode

Centrum MAIA: Spirituele Astrologie door Marita Kratz
Palmenweg 5 Nistelrode

DONDERDAG 15 JUNI

Oud papier
Buitengebied/ Zwarte Molen
Nistelrode

Spreekuur Dorpsplein
CC De Pas Heesch

Eetpunt HDL
CC Servaes Heeswijk-Dinther

't Sfeerhuys bloem&styling: Workshop
Karlingerweg 1 (Slabroek) Uden

Centrum MAIA: Workshop werken met de biotensor
Palmenweg 5 Nistelrode

T'eXtpierement met Hairspray
CC Nesterlé Nistelrode

HBV introductieweken
Sporthal 't Vijfeiken Heesch

Lezing: Archeologie langs de Aa
Heemkamer Raadhuisplein 21a
Heeswijk-Dinther
PAGINA 11

VRIJDAG 16 JUNI

Hartje Maashorst: Bij Nellie op de koffie
Palmenweg 5 Nistelrode

't Sfeerhuys bloem&styling: Workshop
Karlingerweg 1 (Slabroek) Uden

Publieksavond Sterrenwacht Halley
Halleyweg 1 Heesch
PAGINA 29

Dos'80 Beachhockey & voetbal toernooi
De Misse Heesch

HBV introductieweken
Sporthal 't Vijfeiken Heesch

BOBZ
Dorpshuis Nistelrode

Pieter Derks
Natuurtheater De Kersouwe
Heeswijk-Dinther

Boogie Wonderland 21+
Lunenburg Loosbroek

ZATERDAG 17 JUNI

DOS'80 Beachhandbal-toernooi
De Misse Heesch

Wereldbänd
Natuurtheater De Kersouwe
Heeswijk-Dinther

ZONDAG 18 JUNI

DOS'80 Beachhandbal-toernooi
De Misse Heesch

Uitsmijter Nesterlé
CC Nesterlé Nistelrode

Expositie Kunst-Zicht
Kerkstraat 1 Heeswijk-Dinther

Open zondag: Raamdecoratie-totaalmarkt.nl & Raamidee.nl
Waardsestraat 13 Nistelrode

VV Vogelvreugd: Kaarten
CC Servaes Heeswijk-Dinther

MAANDAG 19 JUNI

Centrum MAIA: Zomerdagen
Palmenweg 5 Nistelrode

DINSDAG 20 JUNI

Spreekuur Dorpsplein
CC De Pas Heesch

't Sfeerhuys bloem&styling: Workshop
Karlingerweg 1 (Slabroek) Uden

Inloopspreekuur Fysio Steins Hoogstraat
Hoogstraat 11 Heesch

Kluscafé
Achterdonksestraat 7
Loosbroek

Voor meer informatie over de inhoud en tijden van de evenementen kunt u de agenda op onze website bekijken.
Wilt u uw evenementen op deze pagina geplaatst hebben dan kunt u deze aanmelden via onze website

www.mooibernheze.nl