De MooiBernheze krant
HEESWIJK • DINTHER • LOOSBROEK
VORSTENBOSCH • HEESCH • NISTELRODE
WEKELIJKS GRATIS HUIS-AAN-HUIS
Jaargang 8 • Week 38 • 18 september 2019

# ONDERNEMERS VAN HET JAAR 2019 IN BERNHEZE

BERNHEZER BUSINESS EVENT 2019

BERNHEZE - De Bernhezer Ondernemers Prijs 2019 ging naar Tom de Bruyckere van Tomcars Heesch en de Jonge Ondernemers Prijs 2019 naar Stijn van de Bovenkamp en Rico Wijgergangs van WijKamp Farming Solutions Nistelrode. De ondernemers mochten een prachtig beeld in ontvangst nemen van de hand van Hans van Uden. Ook kreeg de winnaar van de BOP een cheque aangeboden ter waarde van € 2.000,- door Rabobank Oss Bernheze, uitgereikt door Corné Roovers. Dit geld gaat naar een goed doel naar keuze.

Tom de Bruyckere van Tomcars

Stijn van de Bovenkamp en Rico Wijgergangs van WijKamp Farming Solutions

*Foto: Jan Gabriëls*

Lees meer op pagina 26, 27 en 28

Voor Bernhezenaren Door Bernhezenaren

**HVCH BEDANKFOLDER**
Heesch
**MODEMAGAZINE VAN TILBURG**
Bernheze

BIJLAGEN DEZE WEEK

Opening Plein 1969 pag. 5

Mensenbieb pag. 13

HERDENKING 75 JAAR BERNHEZE

Een oorlogsmisdaad pag. 15

100.000 bloembommen pag. 25

Bernheze plant eerste windboom van Nederland

Lees meer op pagina 31

Akker zonwering
rolluiken & buitenleven
MAATWERK UIT EIGEN WERKPLAATS
Zoggelsestraat 21a, Heesch
T. 0412 - 45 3113
www.akker-zonwering.nl

WONING VERKOPEN?
KOM WONEN MAKELAARS
0412-74 53 52 - info@kom-wonen.nl
WWW.KOM-WONEN.NL

TE HUUR
OP TWEE LOKATIES
VOOR KANTOOR, ATELIER, WERKRUIMTE of PRAKTIJK
C.V., TL licht, HR++glas
LINDESTRAAT NISTELRODE
bij Nr.5 85m2 bij Nr.9 45m2
Info: istehuur@gmail.com
Mobiel: 06 23 64 50 85

Extra zakcentje bijverdienen?
Word bezorger van deze krant!
0412-795170 - bezorging@bernhezemedia.com

C.VAN DER VEN
Sloop- en Grondwerken
SPECIALIST IN:
- Slopen van gebouwen / stallen en openbaar groen
- Grondwerken woning- en utiliteitsbouw
ONZE KRACHT:
- Circulair denken en handelen
Nodig ons eens uit een offerte voor u te maken. U zult versteld staan!
Heideweg 3 - 5472 LC Loosbroek - 06-13386411 - info@cvanderven.nl - www.cvanderven.nl

Boomrooierij Van Weert Rondhout B.V.
Sinds 1937 een begrip in Nederland!
Heideweg 3 - 5472 LC Loosbroek
• Bomen rooien
• Bomen snoeien
• Stobben frezen
• Klepelen takhout-begroeiing
• Ophalen groenafval
• Biomassa - Rondhout
0413-224100 - www.vanweertrondhout.nl

Hallo JUMBO
Zie pagina 17
Jumbo Wiegmans Heesch
Jumbo Nistelrode

## COLOFON
**DeMooiBernhezeKrant**

**Oplage**
13.000 stuks
Bezorgdag: woensdag/donderdag

**Bernheze Media**
Laar 28
5388 HG Nistelrode
0412-795170
info@demooibernhezekrant.nl
www.demooibernhezekrant.nl

**Redactie**
Rian van Schijndel
Heidi Verwijst
Henriëtte Maas
Tamlyn van Lanen
Milène Putters
Carlijn van de Ven

**Acquisitie:**
Rian van Schijndel
Ingrid van Driel-van Linder

**Administratie:**
Heidi Verwijst
info@demooibernhezekrant.nl
Wendy van Grunsven

**Vormgeving/DTP**
Monique Raaijmakers
Buro Tweevoud

**Fotografie**
Ad Ploegmakers
Michel Roefs
Marcel van der Steen
Edwin Hendriks

Advertorial

**Aanlevertijden**
Kopij/redactie:
maandag tot 12.00 uur.
Familieberichten:
maandag tot 18.00 uur.
info@demooibernhezekrant.nl
Advertenties:
verkoop@bernhezemedia.com

**Bezorgklachten**
info@demooibernhezekrant.nl
0412-795170


*Aan de inhoud van DeMooiBernheze-Krant is alle mogelijke zorg besteed. Er kunnen echter geen rechten aan worden ontleend.
De uitgever zal geen aansprakelijkheid aanvaarden. Niets uit deze uitgave mag op enigerlei wijze worden verveelvoudigd en/of openbaar worden gemaakt zonder toestemming van Bernheze Media.*

PEFC PEFC/30-31-674
WIJ LEIDEN VAKMENSEN OP Erkend leerbedrijf


# PROEFLESSEN TALEN

**Geef je nu op voor een proefles van de taal die je wilt gaan leren of wilt verbeteren.**

**Bij de Eijnderic in Heesch:**

| | |
|---|---|
| Frans beginners | maandag 23 september 19.00-20.15 uur |
| Frans vervolg | woensdag 25 september 19.30-20.45 uur |
| Engels beginners | maandag 23 september 19.00-20.15 uur |
| Engels eenvoudige conversatie | dinsdag 1 oktober 13.30-14.45 uur |
| Engels conversatie beginners | dinsdag 24 september 19.00-20.15 uur |
| Spaans beginners | donderdag 26 september 19.00-20.15 uur |
| Spaans vervolg | donderdag 26 september 20.15-21.30 uur |
| Spaans conversatie | dinsdag 24 september 19.00-20.15 uur |
| Spaans conversatie plus | dinsdag 24 september 20.30-21.45 uur |
| Italiaans beginners | dinsdag 1 oktober 10.30-11.45 uur |
| Chinees | donderdag 24 oktober 20.00-21.15 uur |

**Bij de Eijnderic in Nistelrode:**

| | |
|---|---|
| Engels conversatie | Maandag 23 september 13.45-15.00 uur |

**KOOKFANATEN OP WOENSDAGAVOND**

Een nieuwe kookclub op de woensdagavond in Heesch heeft nog een paar plaatsjes vrij. Onze topkok Jill Kiddie gaat vol enthousiasme een 3-gangen menu met de groep bereiden. Alle soorten heerlijkheden komen voorbij.

Samen koken en daarna aan een mooi gedekte tafel genieten van het resultaat met natuurlijk een lekker glaasje wijn. Iedere les staat voor een avondje uit met veel gezelligheid en een culinaire beleving.

De data van deze 4 bijeenkomsten zijn: 25 september, 30 oktober, 27 november en 18 december.

EDUCATIEF EN CREATIEF CENTRUM DE EYNDERIC
LEKKER LEERZAAM BEZIG
(0412) 45 45 45 | info@eijnderic.nl | www.eijnderic.nl
open: ma t/m do: 09:00-17:00u | vr: 09:00-12:00u
De Eijnderic is gevestigd in Heesch, Nistelrode en Heeswijk


# Aftellen naar de tweede editie Hisse Helden Live

HEESCH - **De vakantieperiode zit er al weer een tijdje op en de drukte van het dagelijks leven is voor iedereen weer begonnen. Een goede reden om binnenkort een avondje te ontspannen en te genieten bij Hisse Helden. Dit muzikale evenement staat gepland op zaterdag 28 september in CC De Pas. De bandleden en artiesten zijn op social media voorbijgekomen. Graag benoemen we onze grote trots opnieuw.**

De band bestaat uit Sander Wijnen, Dirk van Kronenburg, Sander van den Helm, Temmie van Uden, Ronnie Wesseling en Jochem Goossens. De artiesten van deze avond zijn Jannemieke Aarts, Ferdi Kocken, Lieke Wijnen, Mick van Haaren, Pauline Smits, Ken Broeksteeg, Eefke van Geffen, Iris Langendijk, Nikenia Martis en Joris van Gemert.

Het belooft een geweldige avond te worden waar de Hisse Helden maar liefst vier uur lang NON-STOP muziek ten gehore brengen van eigen muzikale helden. André Hazes, Pearl Jam, een ABBA medley en zelfs het winnende Songfestivalnummer Arcade komen deze avond voorbij. Oftewel, een diversiteit aan muziek geschikt voor een divers publiek.

Wil je ook niets van deze avond missen?! Twijfel dan niet en kom gezellig meezingen, dansen en een drankje doen.

Kaartjes kosten €10,- en zijn te bestellen via www.de-pas.nl.


NESTERLÉ CULTUREEL CENTRUM

CC NESTERLE PRESENTEERT **DONDERDAG FILMAVOND**

## GREEN BOOK

**Het filmseizoen van CC Nesterlé start op donderdag 26 september met Oscar winnaar 'Green Book'.**

Een inspirerend, hartverwarmend en waargebeurd verhaal over de hechte vriendschap tussen een uitsmijter en concertpianist die gedwongen worden hun verschillen opzij te zetten om de meest onvergetelijke reis van hun leven te maken.

Wanneer de zwarte concertpianist Don Shirley (Mahershala Ali) in 1962 op zoek is naar een chauffeur/lijfwacht voor zijn tournee door het conservatieve zuiden van Amerika, komt hij uit bij Tony 'Lip' Vallelonga (Viggo Mortensen). Deze klassieke Italiaans-Amerikaanse macho verdient zijn geld als uitsmijter in een New Yorkse nachtclub, maar wil graag wat bijverdienen. Samen gaan ze op reis door verschillende 'blanke' staten aan de hand van een speciale reisgids: 'The Green Book'. Die informeert hen over plekken waar Afro-Amerikanen welkom en veilig zijn.
In de kleine ruimte van hun auto botsen hun tegengestelde persoonlijkheden en levenswijzen. Maar het gevaar en onrecht van het racisme dat Shirley onderweg tegen komt, brengt ook verbroedering tot stand. Om veilig thuis te komen op Kerstavond, zullen zij hun verschillen aan de kant moeten zetten. Er ontstaat een bijzondere vriendschap.

'Green Book' won Golden Globes en drie Oscars, waaronder die van 'Beste Film'. De mix van een verhaal verwant aan 'Intouchables', het lekkere acteerwerk, de kleurrijke vormgeving, de aanstekelijke soundtrack en het onrecht dat rassendiscriminatie heet, creëert een pakkende feel-good movie.

**26 september, aanvang 20.15 uur. Tickets à € 5,- zijn verkrijgbaar aan de kassa van CC Nesterlé voorafgaand aan de film, vanaf 19.30 uur.**

*Nesterlé, zó dichtbij. Kom, geniet & ontmoet!*

WWW.NESTERLE.NL



# Stichting Kloosterkapel Vorstenbosch
culturele educatieve ontmoetingsplaats

## Kloosterkapel; activiteiten en organisatie

**Yoga op maandag**
Yoga, voor veel mensen het beeld van slanke jonge dames en heren. Echter, iedereen die 'op oudere leeftijd zelf zijn schoenen wil strikken' is welkom. Het gaat niet om de prestaties, maar om het bezigzijn. Yoga doe je in verschillende oefeningen, gecombineerd met ademhaling en een eindontspanning. Met aandacht word je bewust van je lichaam, wat je voelt, hoe je ademhaalt, hoe je doet, wat je denkt. Door te accepteren wat er is, creëer je ontspanning, blijf je soepel en maak je jezelf sterk waar nodig.
In de yogalessen op maandag van Lea van de Bergh komt in een ontspannen sfeer dit allemaal voorbij. Ontdek wat yoga met je kan doen. In de tweede groep, maandag van 20.15 tot 21.30 uur zijn nog plaatsen vrij. Meld je aan bij Lea, 0413-342656, 06-12838934 of leabergh@hotmail.com.

**Yoga op dinsdag**
Kun je niet op maandag maar wel op dinsdag om 19.00 of 20.15 uur? Dan kun je aansluiten bij de yogalessen van Sandra Botman.
Aanmelden voor de laatste vrije plaatsen kan bij Sandra, 06-41209856 of sandra@uniformyoga.nl.

**Vooraankondiging 'Rugzak'**
Op 25 oktober 20.00 uur presenteert Robert Derksen zijn spiritueel cabaret 'Rugzak'.
Aanmelden kan nu al via margarethbloemen@home.nl.

Aanmelden of meer informatie: www.kloosterkapelvorstenbosch.nl / info@kloosterkapelvorstenbosch.nl

# Plaatsing eerste Smart vislift van Noord-Brabant

*De Smart vislift ter hoogte van de Watersteeg* *Foto's: Edwin Hendriks*

VORSTENBOSCH - **Vorige week werd de eerste Smart vislift van Noord-Brabant geplaatst. Dit gebeurde in de Leijgraaf ter hoogte van de Watersteeg in Vorstenbosch.**

De Smart vislift werd geplaatst langs een stuw in de Leijgraaf, zodat deze stuw geen barrière meer vormt voor vissen. Een stuw is van belang om het waterpeil te reguleren en zo te natte of te droge situaties te voorkomen. Ook is het van belang dat vissen zich vrij kunnen verplaatsen door een beek om te kunnen paaien en geschikt leefgebied te zoeken. Daarom maakt het Waterschap op meerdere locaties in het beheergebied

stuwen vispasseerbaar doorvispassages aan te leggen. Een vislift is een unieke vorm van een vispassage. Deze is pas op een aantal plekken in Nederland gerealiseerd. In de vislift zit een ronde passage waarin vissen via een soort wenteltrap naar boven kunnen zwemmen en hun weg kunnen vervolgen langs de stuw. Met behulp van kunstmatige intelligentie past de vislift de stroomsnelheid automatisch aan op verschillende vissoorten. Daarnaast meet deze vispassage actief de waterkwaliteit en registreert passerende vissen.
De vislift is gemaakt van gerecycled kunststof materiaal en plastic-soup. Diverse onderdelen zijn gemaakt met behulp van een 3D-printer.

De realisatie van deze vislift maakt onderdeel uit van een uitvoeringsprogramma vispassages van Waterschap Aa en Maas. Dit project werd uitgevoerd met financiële steun van de Europese Unie en Provincie Noord-Brabant.

# Expositie Martha Daams bij CC Nesterlé

NISTELRODE - **Er is een nieuwe collectie schilderijen te bezichtigen bij CC Nesterlé. De serie schilderijen heeft als thema 'Kind'. Kinderen zijn onbevangen en nieuwsgierig. Dat heeft Martha Daams in haar schilderijen proberen te vangen. Martha onderbouwt haar keuze: "Een fijne kindertijd is een fantastische basis voor je verdere leven. Daarom is het zo fijn om het kind-zijn te verbeelden bij het schilderen."**

Martha ging vijf jaar naar Academie Arendonk en heeft ook het vervolg daarop bij de Academie in het bekende Arendonk gedaan. Hier is het thema 'Kind' een serie geworden waar zij een goed gevoel bij heeft en die het waard is om gezien te worden. Het ene kind is totaal anders dan het andere en zo is ook het ene werk totaal anders van sfeer dan het andere. "Het kind en/of het moment vraagt een eigen manier van schilderen, daar wil ik dan gehoor aan geven. Soms onzeker en soms vrij en zelfverzekerd. Ook Schanulleke mag aan deze serie niet ontbreken. Dit dwaze figuurtje lijkt te zeggen 'op z'n kop ziet de wereld er anders uit', en dat is dan weer iets wat ik zelf kan onderstrepen."

Passend bij een gebouw waar zoveel activiteiten plaatsvinden en die soms ook de wereld van de bezoekers op zijn kop zet, hen terugvoert naar een tijd van spelen en onbevangenheid en die bezoekers laat genieten van het moment, is het thema 'Kind' van Martha Daams uit Heesch een welkome verfraaiing van de muren.

Finovion
Grip op uw zaak
ACCOUNTANCY - BELASTINGEN - ADVIES
Finovion Accountancy Bernheze
Jan Timmers Korenstraat 5 5388 CR Nistelrode Tel. 0412 700509
WWW.FINOVION.NL

# Publieksavond bij Halley

HEESCH - **Sterrenwacht Halley is komende vrijdag voor publiek geopend. Het programma begint om 21.00 uur en duurt tot ongeveer 23.00 uur.**

De telescoop wordt op de reuzenplaneten Jupiter en Saturnus gericht. Op Jupiter kunnen we de wolkenbanden onderscheiden en rond de planeet ontwaren we zijn vier grootste manen. Saturnus valt op door zijn ringenstelsel. Ook kun je enkele sterrenbeelden en heldere sterren leren kennen, zoals Grote- en Kleine Beer, Cassiopeia, Zwaan, Lier, Wega, Altaïr en Poolster. Het moet wel onbewolkt zijn om de planeten en sterren te kunnen waarnemen. In het auditorium en het planetarium verzorgen Halleyleden presentaties over de sterrenhemel en ons zonnestelsel. Entree op de publieksavond: € 5,-. Kinderen tot en met 12 jaar betalen € 3,-.
Halleyweg 1, Heesch
0412-454999
www.sterrenwachthalley.nl.

## ZORG EN HULP

**Spoed, als elke seconde telt**
Alarmnummer Brandweer, Ambulance en Politie 112
Doven en slechthorenden spoedeisende hulp 0900-8112
**Geen spoed**
Brandweer 0412-458888
Politie 0900-8844
Politie doven en slechthorenden 0900-1844
Huisartsenpost 0900-8860
**BERNHEZE**
**ONS Welzijn** 088-3742525
info@sociaalteambernheze.nl
www.ons-welzijn.nl
**THUISZORG PANTEIN**
Voor al uw zorgvragen 0900-8803
www.thuiszorgpantein.nl
**HEESCH**
**Huisartsen**
*Huisartsenpraktijk De Vorssel*
Langven 24, 0412-453798
Spoed overdag: 0412-455282
*Huisartsenpraktijk De Zwaan en Van Sonsbeek*
Schoonstraat 21
0412-450802
Spoed overdag: 0412-450802
*Huisartspraktijk L. van Cruchten*
't Dorp 37, 0412-451355
Spoed overdag: 0412-454945
*Mw. N.A.M. Hiemstra*
Gildestraat 1, 0412-451380
Spoed overdag: 0412-452739
**Apotheek**
*BENU Apotheek Heesch*
open ma.-vr. 8.00-17.30 uur
zaterdag 11.00 - 13.00 uur
Hoogstraat 53, 0412-451971
Gildestraat 1a, 0412-253158
**BrabantZorg**
*Locatie: Heelwijk en Thuiszorg Heelwijk/Laarstede*
Mozartlaan 2, 0412-465500
www.brabantzorg.eu
**HEESWIJK-DINTHER**
**Huisartsen**
*Huisartsenpraktijk De Vrij-Kesselaer*
Plein 1969 13b, 0413-292350
Spoed overdag: 0413-292730
*Huisartsenpraktijk Heilaren*
Heilarensestraat 64
0413-292922
Spoed overdag: 0413-293393
**Apotheek**
*Apotheek Heeswijk-Dinther*
Plein 1969 13a
Open ma.-vr. 8.00-17.30 uur.
Buiten openingstijden voor spoedeisende recepten kunt u naar de Regioapotheek in Bernhoven, naast de hoofdingang van het Ziekenhuis Bernhoven Uden.
0413-408780.
**Laverhof**
*Locaties Cunera, De Bongerd en ondersteuning thuis*
Zijlstraat 1, tel.: 0413-298100
**NISTELRODE / VORSTENBOSCH**
**Huisartsen**
*Huisartsenpraktijk Nistelrode*
Beekgraaf 58a. 0412-611250
**Apotheek**
*Apotheek Nistelrode*
open ma.-vr. 8.30-17.30 uur
zaterdag 11:00-12:00 uur
buiten openingstijden voor spoedeisende recepten bij de Regioapotheek in het Ziekenhuis Bernhoven.
0413-408780.
**BrabantZorg**
*Locatie: Laarstede en Thuiszorg Heelwijk/Laarstede*
Laar 40, 0412-407020
www.brabantzorg.eu
**Verloskundige Nistelrode-Heesch**
Verloskundige praktijk NOVA
Mozartlaan 2 Heesch
0412-646839
spoed: 06-53673167
www.novaverloskundigen.nl
**LOOSBROEK**
Huisartsen & Apotheek vindt u onder meer in Heeswijk-Dinther & Nistelrode. De huisartsen uit de regio draaien diensten in Loosbroek.

# Wereld Alzheimerdag

*'Samen bewegen' is het thema van Wereld Alzheimer Dag 2019*

VORSTENBOSCH - **Frisse buitenlucht en beweging is goed voor iedereen. De natuur heeft een positieve invloed op ons welzijn. Daarom organiseert de afdeling Oss-Uden-Meijerijstad van Alzheimer Nederland samen met Dementie Vriendelijk Bernheze en IVN Bernheze een natuurwandeling.**

Maak van Wereld Alzheimer Dag een onvergetelijke dag!

Deze is vooral bedoeld voor mensen met geheugenverlies/dementie en hun mantelzorgers, maar ook andere geïnteresseerden zijn welkom. Jan Dortmans heeft een mooie wandeling uitgezet en zal de groep mee begeleiden.

Deze natuurwandeling vindt plaats op zaterdag 21 september om 10.00 uur. We vertrekken bij MFA De Stuik, Schoolstraat 14 in Vorstenbosch. De deelname is gratis. Na terugkomst biedt Alzheimer Nederland afdeling Oss-Uden-Meijerijstad in de Stuik een kopje koffie of thee aan en een attentie.
In de Stuik zal er informatiemateriaal liggen over geheugenverlies en dementie.

Het is fijn als je je opgeeft voor de wandeling, maar je kunt op de ochtend zelf ook gezellig aansluiten. Aanmelden en info bij: Ellen van der Ven 06-42086561 (Dementievriendelijk Bernheze-Vorstenbosch)

# HDLV Zonnebloemgasten genoten van een vakantie

HEESWIJK-DINTHER - **Acht Zonnebloemgasten en acht vrijwilligers genoten afgelopen week enkele dagen van een vakantie in Heeswijk. Deze was georganiseerd door een paar actieve vrijwilligers van de Zonnebloem afdeling HDLV.**

Op maandag arriveerden de gasten en werd de indeling van de kamers gemaakt. De avond van de eerste dag werd besteed aan het kennismakingsspel voor de gasten en de vrijwilligers. Er was al meteen een gezellige sfeer.

De tweede dag gingen ze naar Den Bosch voor een stadswandeling. "Super gaaf", zoals de gasten het omschreven. Deze middag werd afgesloten door de vakantiegangers met een lekker diner bij restaurant Montimar in Boxtel. In de avond werden er wat spelletjes gedaan en genoten ze van een lekker borreltje.

De derde dag stond de Kamelenmelkerij in Berlicum op het programma, waar ze met een huifkar naar toe zouden gaan. Met de mooie huifkar gingen ze door een prachtige omgeving, waarna ze genoten van de rondleiding. Om 16.00 uur werd het diner verzorgd door vrijwilligster Cecile Dekker en haar zus. Het was genieten, met volle teugen, waarna in de avond sprookjesbingo werd gespeeld waar iedereen prijs had.

Op de vierde en laatste dag brachten de gasten een bezoek aan het Kasteel. Hier genoten ze van een mooie rondleiding en van de heerlijke zon die volop scheen. Om 14.00 uur verzorgden enkele vrijwilligers een High Tea. Hierna nam de voorzitster van de zonnebloem nog even het woord om de vrijwilligers die deze vier dagen deze mensen verzorgd en begeleid hadden te bedanken, voor het vele en toch wel mooie werk. Ook zeker een woord van dank voor de verpleegkundigen, de vrijwilligers die voor het lekkere eten hebben gezorgd en aan de beheerder van de Looz Corswarem Hoeve, Erik Termeer. Het waren geweldige dagen, bedankt daarvoor.

# Autismecafé; echt een aanwinst

VEGHEL/BERNHEZE -
**Op maandag 30 september opent het Autismecafé voor de tweede keer dit schooljaar haar deuren weer.**

De organisatie is blij met de grote opkomst de eerste keer. Oude bekenden en nieuwe gezichten maakten er met z'n allen weer een geslaagde avond van. Er was zelfs een jarige onder de bezoekers die heeft getrakteerd! De organisatie is blij om te merken dat het Autismecafé echt een aanwinst is in de gemeente Meierijstad en dat mensen zich thuis voelen bij het café. Ook mensen buiten Meierijstad zijn van harte welkom en weten de weg te vinden naar het café. De organisatie is ook druk doende met het organiseren van een thema-avond die in oktober plaats zal vinden.

Meer informatie hierover zal volgen op onder andere de Facebookpagina; @Autismecafemeierij.

De deuren zijn geopend vanaf 19.30 uur in het PieterBrueghelHuis aan de Middegaal 25 in Veghel. Er zal weer volop mogelijkheid zijn om spelletjes te spelen, het gesprek aan te gaan en vooral: jezelf te kunnen zijn zonder uitleg. Er is gelegenheid om in de 'woonkamer' te zitten, in de grote ruimte of als het herfstweer nog even op zich laat wachten buiten op het terras.

De organisatie kijkt er weer naar uit om jou te verwelkomen! Als je zelf ideeën hebt voor het Autismecafé, mag je deze altijd met de organisatie delen via de Facebookpagina of op de avond zelf.

# Wmo-koffiemiddag over het gehoor

BERNHEZE - **Gehoor is ontzettend belangrijk. Spijtig genoeg krijgt iedereen vroeg of laat te maken met gehoorverlies. Ons gehoor neemt namelijk af naarmate we ouder worden. Het is een geleidelijk proces waarvan je de gevolgen vaak langzaam opmerkt. Daarom is het logisch dat de omgeving eerder door heeft dat de kwaliteit van iemands gehoor afneemt dan de persoon zelf.**

Op vrijdag 27 september wordt er weer een Wmo-koffiemiddag georganiseerd in samenwerking met de gemeente. Van Schijndel Hoortechniek, met onder andere een vestiging in Heesch, geeft een presentatie over het gehoor en gehoorverlies.

## OOK DE PRAKTISCHE KANT ZAL BESPROKEN WORDEN

Tijdens deze presentatie zal er aandacht besteed worden aan de psychische kant van gehoorverlies voor zowel de slechthorende zelf, alsmede de personen die erbij betrokken zijn. Ook de praktische kant zal besproken worden. Hierbij kan gedacht worden aan de diverse soorten van hulpmiddelen en dat zijn niet alleen hoortoestellen.

Naast de presentatie is er ruim de mogelijkheid om vragen te stellen. Tevens zal de bibliotheek aanwezig zijn met een boekentafel over dit onderwerp.

Vrijdag 27 september om 14.00 uur in CC De Pas. De koffie en thee staat voor je klaar!

# Driedubbel FEEST in Heeswijk-Dinther

## *Ben erbij en maak het mee!*

*Tekst: Wendy van Lijssel*

HEESWIJK-DINTHER – Het wordt niet een beetje feest, maar een grote happening voor jong en oud! De officiële opening van het helemaal vernieuwde Plein '69 op zondag 22 september van 14.00 tot 22.00 uur is verpakt in een vermakelijk programma met talrijke kinderactiviteiten, dans en muziek van velen, waaronder de Perry Fest dj's, Friday Night at Johns én RUM. De officiële en verrassende opening wordt om 15.00 uur verricht door burgemeester Moorman, bijgestaan door wethouder Van Moorselaar. Ben erbij en maak het mee!

De samenvoeging van Heeswijk en Dinther vijftig jaar geleden, was destijds geen reden voor een feestje. Om beide dorpen tot elkander te brengen werd op de 'grens' tussen beide dorpen een ontmoetingsplek gerealiseerd vernoemd naar het moment van de samenvoeging. Daarmee werd Plein '69 geboren.

Een wellicht voor die tijd mooie open ruimte voor dorpse activiteiten, maar ook een zonder levendige uitstraling die al geruime tijd toe was aan een revisie. Dankzij de inspanningen van Actief Burgerschap én medezeggenschap van de hele gemeenschap, werd het uiteindelijk omgetoverd tot een fleurig, aantrekkelijk en mooi aangekleed geheel. Een locatie waar de komende decennia nog tal van activiteiten georganiseerd kunnen en gaan worden.

De metamorfose is in ieder geval reden genoeg om op zondag 22 september flink uit te pakken voor en met iedereen. Het is echter niet de enige reden. "We hebben er drie. Onder het motto 'Trots op Heeswijk-Dinther' vieren we ook 50 jaar Heeswijk-Dinther en Plein '69 toen én nu", vertellen Peer Verkuijlen, Rita Verbeek en Christ Dekker. Zij fungeren als woordvoerders namens de zevenkoppige werkgroep die al enige tijd doende is met de voorbereidingen van alle feestelijkheden, want dát wordt het: FEEST. Mét hoofdletters want (bijna) het hele dorp is erbij betrokken. "Onder de noemer 'Trots op Heeswijk-Dinther' ligt er een programma klaar waar vele verenigingen, bands en al wat kan en wil bijdragen, bij is betrokken. "We hebben een programma voor jong en oud", stelt de werkgroep en vervolgt: "De beide gildes gaan vendelen en de kleinsten worden voorgelezen door de Voorleesjurk in de bibliotheek.

> **"(Bijna) het hele dorp is betrokken bij het feest**

*Speelgoedt* *Foto: Dylan Kraaij*

*Speelgoedt* *Foto: Dylan Kraaij*

*Friday Night at Johns*

Er is onder andere een Open Podium met gevarieerde optredens en een voorstelling van muziektheatergroep Speelgoedt. Het opleidingsorkest van de Koninklijke Fanfare Sint Willibrord, smartlappenkoor De Borrelnootjes, maar ook koor Vivace, de Perry Fest dj's, de band Friday Night at Johns en RUM zorgen voor muzikaal vertier en plezier."

Bijzonder te vernoemen is de oude (mobiele) kiosk die deze dag dienst doet als podium en overgedragen wordt aan Actief Burgerschap, zodat deze ook in de toekomst ingezet kan worden.

Verder staan Rita van Beek en Monique Verkuijlen aan het roer van een nieuwe activiteitengroep. "Plein '69 is er klaar voor en wij ook. Het is zaak dat er (veel) dingen op gaan gebeuren. Dat willen we aanmoedigen en mede aansturen", zegt Rita. Gehoopt wordt dat er mensen zijn die zich willen aansluiten. Om te beginnen richt alle aandacht zich op de komende happening. Wie jarig is trakteert, dus vanaf 14.00 uur wordt iedereen ontvangen met een kopje koffie/thee en iets lekkers, aangeboden door Coop. Alle plaatselijke basisschooljeugd krijgt op school een bonnetje dat deze dag recht geeft op een gratis ijsje.

De werkgroep roept iedereen op. "Ben erbij en maak het mee!"

# Mooi KBO Bernheze

## Themamiddag KBO's

HEESWIJK-DINTHER - **De KBO's van Heeswijk en Dinther presenteren op woensdag 25 september van 14.00 tot 16.00 uur in CC Servaes een themamiddag.**

Aanleiding voor deze themamiddag zijn de vele veranderingen voor ouderen in het zogenoemde sociale domein. Of het nu gaat om wonen, financiën, zorg, welzijn of meedoen in de samenleving; de grootste verandering voor ouderen is wel dat van ons verwacht wordt dat we zo lang mogelijk zelf de regie over ons leven behouden.

**KBO**
Gelukkig worden we daar op vele terreinen bij geholpen en kunnen we een beroep doen op allerlei instanties en organisaties. Het dichtst bij huis is dat de KBO met haar vele activiteiten op het gebied van welzijn en ontmoetingen. Denk daarbij aan de Ouderenadviseurs, die voor velen de eerste vraagbaak zijn.

**ONS welzijn**
Daarnaast is ONS welzijn de belangrijkste professionele organisatie die met allerlei diensten en producten klaar staat om het leven van onze zelfstandige ouderen te ondersteunen. Maar weten we eigenlijk nog wel wat ONS welzijn nou precies voor ouderen in Heeswijk-Dinther doet?
En wat kunnen andere organisaties als KBO, Lichtpunt en Samen Sterk voor senioren betekenen? Om dat duidelijk te maken zullen Nol Braks en Leny Janssen van ONS welzijn vertellen over de mogelijkheden en over de instanties waarmee zij samenwerken. Ook gaan zij met de aanwezigen in gesprek over praktische zaken die ouderen bezighouden. De middag is bedoeld voor iedereen. De KBO's nodigen je van harte uit. Toegang en koffie zijn gratis.

## Kluscafé

LOOSBROEK - **Aanstaande zaterdag zijn de vrijwilligers van het kluscafé weer aanwezig bij Harrie en Rien van Zoggel in de Achterdonksestraat 7.**

De vrijwilligers staan weer voor je klaar van 9.30 tot 11.30 uur om de aangeboden spullen te repareren. Als er nieuwe onderdelen nodig zijn helpen zij hierbij. Ze kunnen bijvoorbeeld je tuingereedschap slijpen en denk ook eens aan een koffiezetapparaat, stofzuiger of ventilator. Problemen met je fiets proberen de vrijwilligers van het kluscafé ook op te lossen. Weggooien is zonde voor het milieu én voor je portemonnee!
Het kluscafé is voor alle inwoners van Bernheze.

Elke derde zaterdag van de maand staan ze voor je klaar. Alle data van het kluscafé voor 2019 worden vermeld op de evenementenkalender op de achterzijde van DeMooiBernhezeKrant en op www.loosbroek.nu.

Voor meer informatie of vragen kun je altijd terecht bij Henk de Mol (0413-229619), Jan van Eerd (0412-480658) of bij Betsie van Zutphen (0413-229692).
Geef je apparaten een tweede kans, weggooien kan altijd nog!

## Anneke van Grunsven wint 18de KBO-Bridge ladder

*Anneke van Grunsven*

NISTELRODE - **Vorige week vrijdagmiddag werd de winnaar bekendgemaakt van alweer de 18de ladder. Jammer genoeg was het minder druk dan anders.**

Veel bridgers bezochten deze middag de theatervoorstelling voor ouderen in CC Nesterlé. Er waren negen paren aanwezig.

### AANSTAANDE VRIJDAG WEER EEN GEZELLIGE BRIDGEMIDDAG

Het gemiddelde van Anneke was 57.73 en zij kreeg een mooi boeket bloemen. Het dichtst bij de 50.00% was Jan Nelissen met 50.18 die ook met een attentie werd verrast. De twee met de laagste score kregen uiteraard een aanmoedigingsprijs. Er werd op deze feestelijke middag natuurlijk getrakteerd. Aanstaande vrijdag is er een bijeenkomst voor 85-plussers en ook dan zullen diverse spelers voor deze bijeenkomst kiezen, maar... met de overigen gaan we er weer een gezellige bridgemiddag van maken!

# Computercursus bij de DOP in Heeswijk-Dinther

*Het startpunt voor beginners en gevorderden*

HEESWIJK-DINTHER - **In oktober starten ze weer met diverse cursussen en workshops namelijk:**
- Basiskennis Windows 10
- Kennismaken met de iPad
- Cursus Microsoft Word
- Cursus Micosoft Outlook (E-mail).

De cursussen en workshops worden gegeven in het leslokaal bij CC Servaes. Meld je nu snel aan voor één van deze cursussen of workshops; als je je later meldt ben je echt te laat!

Aanmelden bij: Ben Beeftink, Donkerendijk 44 in Heeswijk-Dinther, 0413-291924 of 06-51317609.

# Nisseroise Zonnebloemgasten beleven onvergetelijke vakantieweek

*De groepsfoto ondersteunt de mooie herinnering* *Foto: Marcel van de Steen*

NISTELRODE - **Geïnspireerd door een artikel in DMBK ontstaat het idee om voor een achttal Zonnebloemgasten een zomervakantieweek te organiseren. Een uitwisseling met een aantal vrijwilligsters versterkt het gezamenlijke enthousiasme. Als passende accommodatie kijkt men naar de Looz Cors Warem Hoeve. Een weekprogramma en een kostenbegroting vormen de basis. Zeven vrijwilligsters bieden zich aan om de gasten te begeleiden en lokale ondernemers geven een bijdrage waarmee de kosten voor de gasten beperkt blijven.**

Maandag 2 september is het zover en brengen vrijwilligers de gasten naar Heeswijk. De Polder Express verzorgt het vervoer naar Den Bosch en Berlicum, waar de gasten genieten van de vaartocht door de Binnendieze, de lunch in hotel Central en mooie stadsgezichten.

Met toestemming van het stadstoezicht leidt de toeristische route naar de mooiste stekjes van onder andere het Bossche Broek. Verder bezoekt de groep de Kamelenmelkerij, het kasteel en de museumboerderij. Een van de gidsen, Bart van Rooij, als geboren en getogen dorpsgenoot, verbindt de lokale historie met de getoonde oude werktuigen en roept daarmee een aantal persoonlijk mooie jeugdherinneringen van de gasten op.
'Witte Gij dé nog' en het 'Volkse Duo' verzorgen de avondprogramma's. BBQenzo.nl, Twan de Mol en Antoon Sanders verzorgen, met ondersteuning van Eetcafé 't Pumpke en Groente- en Fruitspecialist Ceelen, de warme maaltijden. De Jumbo en Van Mook, de Echte Bakker bieden artikelen voor ontbijt en lunch tegen gereduceerde prijzen.

Vrijag 6 september arriveert De Polder Express terug op de Markt in Nistelrode, waar men van elkaar afscheid neemt en bijgaande foto een herinnering voor later geeft.

De gasten vonden elkaar vanaf dag één in volledige harmonie met de vrijwilligsters. Met mooie momenten waarbij de gasten,

### DE TOERISTISCHE ROUTE NAAR DE MOOISTE STEKJES

ondanks hun beperking, de vrijwilligsters vermaken met acts en woordspelingen. De avonden vliegen voorbij. Samengevat werd dit een week met veel motivatie, zingeving en inspiratie voor alle deelnemers en een woord van dank aan alle lokale ondernemers die dit initiatief steunen.

# Groente en Fruit Speciaalzaak Ceelen is ook hét adres voor streekproducten

*Vers, (h)eerlijk en uit de buurt!*

*Antoine en Karin Ceelen* *Tekst: Milène Putters Foto: @DMBK*

NISTELRODE – **Waarom alles van ver halen terwijl er zoveel lekkers in de buurt verbouwd en geteeld wordt? Zo denken Antoine en Karin Ceelen er ook over en ze hebben dan ook een enorm scala aan streekproducten op voorraad in hun mooie winkel aan Laar 80a. "Zó van de teler naar de winkel; op die manier verdient iedereen een eerlijke prijs."**

Groente en Fruit Speciaalzaak Ceelen behoeft eigenlijk geen introductie meer. Al ruim 28 jaar verkoopt het echtpaar Ceelen niet alleen de meer gangbare groente- en fruitsoorten, maar ook prachtig opgemaakte fruitschalen en een keur aan biologische streekproducten, zoals de groente- en fruitpakketten.

**Biologische groentepakketten en fruitpakketten**

"De biologische groente- en fruitpakketten komen van `Van het Land` uit Vorstenbosch; mooie pakketten met in ieder pakket vier à vijf soorten groenten én recepten om de groenten te bereiden; handig om iedere keer weer een verrassende maaltijd op tafel te zetten", zeggen Karin en Antoine. "Er zit zelfs ook wel eens een zogenaamde 'vergeten groente' in zo'n pakket; palmkool bijvoorbeeld."

**Iedere keer weer een verrassende maaltijd op tafel zetten**

De groentepakketten zijn er voor twee, vier of zes personen, bestaan elke keer uit verschillende soorten groenten en worden geleverd in een kratje of kistje.
Antoine: "De meeste klanten komen elke week zo'n pakket bij ons kopen; anderen om de week. Omdat de groenten die in zo'n pakket zitten uit de omgeving komen, tref je in de zomer andere groenten aan dan in de winterperiode."

Naast de groentepakketten kun je bij Groente en Fruit speciaalzaak Ceelen, ook terecht voor overheerlijke biologische fruitpakketten, met seizoensgebonden fruit uit de streek.

**Lekkers van dichtbij**

Maar er is nog veel meer lekkers van dichtbij te verkrijgen bij Ceelen, zoals echte boter, vla, yoghurt en jam van Zuivelboerderij Ambachtshoeve uit Raamsdonksveer.

"Ook verkopen we verse honing van de bijen van Lambert van der Heijden hier uit Nistelrode, tomaten van Van den Brand uit Uden en Frieslanders, een aardappelras, uit Mill", sommen Karin en Antoine op.
Lekker een vers eitje? Ook daarvoor ga je gewoon naar Ceelen, die haar eieren rechtstreeks bij Pluimveebedrijf van der Bolt in Schaijk koopt.

"Daarnaast hebben we ook overheerlijke soorten muesli en cruesli van Meesters van De Halm, gevestigd in Heeswijk-Dinther en diverse soorten noten, gedroogd fruit, rozijnen en bananenchips van Des Noots uit Schijndel", vertelt Karin enthousiast.
Zin om dit lekkers allemaal eens te proeven? En ook nieuwsgierig geworden naar de biologische groente- en fruitpakketten? Kom dan eens langs bij Groente en Fruit Speciaalzaak Ceelen en laat je verrassen. Antoine, Karin en medewerkers staan voor je klaar!

**NIEUW**
**Bij Groente en Fruit Speciaalzaak Ceelen verse kant en klare maaltijden in biologisch afbreekbare bakjes! Makkelijk als je een keertje geen zin hebt om uitgebreid te koken, maar wel een verantwoorde maaltijd op tafel wilt zetten!**

CEELEN
GROENTE en FRUIT SPECIAALZAAK

Laar 80a, Nistelrode
0412-612426
info@ceelengroentefruit.nl
www.ceelengroentefruit.nl


De Versdriehoek
Aanbiedingen geldig van 19 t/m 25 september
Aan Laar / Tramstraat - Nistelrode

Vorstenbosch 0413-363645
AMBACHTELIJKE SLAGERIJ VAN DEN TILLART
Nistelrode 0412-611282
AANBIEDINGEN
Kip cordonbleu 4+1 gratis
Pain d'ardenne 100 gr. € 2,65
Kogelbiefstuk 100 gr. € 2,65
WWW.SLAGERIJVDTILLART.NL
TRAMSTRAAT 17. NISTELRODE
KERKSTRAAT 9. VORSTENBOSCH

CEELEN
GROENTE en FRUIT SPECIAALZAAK
Groente en fruit da's de klok rond genieten
SPERZIEBONEN 500 gram € 0.79
ZOETE BATAAT 1 kg € 1.95
OOSTERSE WOKGROENTE 500 gram € 1.95
NIEUW! VERS EN GEZOND KANT EN KLARE MAALTIJDEN
Laar 80a • 5388 HK Nistelrode • Tel. 0412-612426
info@ceelengroentefruit.nl • www.ceelengroentefruit.nl

Saucijzenbroodjes nu 3+1 GRATIS
Nieuw! Speculaas Appelcake €5,25
Weekendknaller! 4 witte krokante bollen Nu €1,00
Alleen geldig op vrijdag en zaterdag
Van Mook De Echte Bakker
Laar 66 - 5388 HK Nistelrode - 0412-611277
Molenweg 3 - 5351 ES Berghem - 0412-745380
www.vanmook.echtebakker.nl

VOLOP PARKEERGELEGENHEID

## BERNHEZEFAMILIEBERICHTEN

Dankbetuiging

*Heel bijzonder, heel gewoon,*
*gewoon een heel bijzonder mens.*

Graag willen we iedereen bedanken voor alle steun en medeleven na het overlijden van mijn man, ons pap en opa,

**Toon Broeren**

Een bijzonder woord van dank aan dokter van Doorninck.

Familie Broeren Heeswijk-Dinther

*Ik ga naar huis...*

Na een warm en bijzonder afscheid is mijn vrouw,
ons mam en onze oma rustig ingeslapen

**Riet Altorf - van de Ven**

* Nuland, 2 november 1944 † Nistelrode, 16 september 2019

echtgenote van
Paul Altorf

Maarten en Susanne
Magdalena, Juliana

Harm en Anke
Liz, Xam

Laurens en Lieke
Marlies, Sander

Het Erp 2
5388 CP Nistelrode

Riet is thuis, waar vrijdag 20 september van 19.00 tot 20.30 uur gelegenheid is om afscheid te nemen.

De uitvaartdienst vindt plaats op zaterdag 21 september om 12.00 uur in de H. Lambertuskerk te Nistelrode. Aansluitend begeleiden we Riet naar Natuurbegraafplaats Maashorst, Franse Baan 2 te Schaijk.

*Herinneringen zijn het parfum van de ziel*

# Thema-avond: Behoud der schepping

HEESWIJK-DINTHER/ LOOSBROEK - **De H. Augustinus parochie presenteert op 24 september van 19.30 tot 21.30 uur in CC Servaes een bijzondere avond.**

**Film en boek**
De bekende cineast Wim Wenders heeft de boodschap van Paus Franciscus over het milieu verfilmd. Film én boek zijn de ingrediënten voor een boeiende bijeenkomst. Pastor Joost Jansen begeleidt deze avond.

Parochiaan of niet, echt iedereen is welkom! De toegang is gratis.

# Bezoek aan voedselbos in Heesch

HEESCH - **Alle wereldleiders worden 23 september verwacht in New York voor een extra klimaattop. Vanuit de Rooms Katholieke Kerk wordt aangedrongen op moedige en verregaande klimaatplannen. Dat kán ook: als we armoede bannen, de aarde eerlijk delen, de economie hervormen, de natuur beschermen en met z'n allen gaan leven binnen de ecologische grenzen van een gezonde planeet.**

Deze kerkelijke betrokkenheid is geen wonder. Klimaatverandering is niet alleen een grote bedreiging van Gods prachtige schepping: het gaat ook over mensen.

Daarom houdt de Wereldraad van Kerken op 21 en 22 september samen met 'Religies voor Vrede', in New York een Oecumenische Top over klimaatverandering om internationale en politieke leiders te stimuleren de oorzaken en gevolgen van de klimaatverandering aan te pakken. Vanuit de parochie De Goede Herder willen we op de dag van de klimaattop met jou een voedselbos bezoeken. De rondleiding door het Schrikkelbos in Heesch is op maandag 23 september van 13.00 tot 15.30 uur.

Voor deelname kun je je opgeven Marian Langens
06-18802508 of
marian@schrikkelbos.nl.
Meer informatie:
www.schrikkelbos.nl.

# Geloof en dementie

*21 september Wereld Alzheimer Dag*

BERNHEZE - **De Wereldgezondheidsorganisatie van de Verenigde Naties heeft 21 september uitgeroepen tot Wereld Alzheimer Dag. Op deze dag wordt extra aandacht besteed aan dementie. Maar God wordt in boeken over dementie te vaak vergeten.**

Terwijl dementie je bij de kern van je geloof brengt, juist omdat je met dementie zo afhankelijk en kwetsbaar bent, juist omdat je cognitieve capaciteiten achteruitgaan, kom je onherroepelijk voor de kernvragen van je leven te staan, zoals: Wie ben je? Mag je er nog zijn? En: wat kun je nog voor elkaar betekenen? Waar is God als alles vervaagt?
Daarom heeft Tim van Iersel een boek geschreven over dementie én over God, aan de hand van een aantal pastorale thema's waarvoor de Bijbel bemoedigende aanknopingspunten biedt. Jezelf kwijtraken en het afstand doen van je onafhankelijkheid; dat vloekt flink met een verlichte cultuur waarin rationeel denken, presteren, controle en de autonomie van het individu de hoogste waarden zijn. En al heeft de Verlichting veel goeds gebracht: als het om dementie gaat, biedt het christelijke oog voor het lijden, het onaanzienlijke en het kwetsbare een beter antwoord. Voor ieder die te maken heeft met dementie, biedt het boek 'God vergeten, Gedachten over geloof en dementie' handreikingen en bemoediging. Wie als gelovige met anderen hierover wil spreken kan in de parochie De Goede Herder meedoen aan een leeskring. Eén-op-één gesprekken zijn ook mogelijk. Voor meer informatie kun je contact opnemen met pastoraal werkster Annemie Bergsma via 0412-451215 of a.bergsma@parochiedgh.nl.

LEVATIO UITVAARTZORG

ONZE HANDEN ZIJN
Persoonlijk Verzorgend Toereikend Ondersteunend Loslatend Begeleidend Verzachtend Troostend Helpend Verwarmend Ontzorgend
EN ALTIJD AANWEZIG

BGNU
Directe zorg na overlijden, dag en nacht persoonlijk bereikbaar.
Ook indien elders verzekerd.
085 - 33 01 005
www.levatio-uitvaartzorg.nl
info@levatio-uitvaartzorg.nl

Heeswijk – Dinther – Loosbroek
Vorstenbosch – Heesch – Nistelrode

Kleinschalig en betrokken
uitvaartzorg van Tilburg
Pastoor van Winkelstraat 42b
5374 BK Schaijk
0486 41 45 19

www.uitvaartzorgvantilburg.nl

Persoonlyk, betrokken... gemoedelyk en vooral menselyk.

Voor een uitvaart op maat
Ook als u elders verzekerd bent.

PASSEND BINNEN IEDERS BUDGET

Wij werken in de gehele regio

Koenen-Oel Uitvaartverzorging
WWW.KOENEN-OEL.NL
073 59 437 66

BGNU
Dag en nacht bereikbaar

MIJLAND UITVAARTZORG
Tel. 0413 820390
7 dagen per week
24 uur per dag
Sint Jorisplein 1-A, Schijndel
www.mijlanduitvaartzorg.nl
Voor u, naast u, met u

WARM, STIJLVOL EN WAARDIG
Wim Muller
VAN LITH UITVAARTZORG
Docfalaan 2 5342 HZ Oss 0412 623173
WWW.UITVAARTVERZORGINGVANLITH.NL

# Jeugd- en Gezinsvierdaagse sluit het boek

## ‘We waren allemaal in tranen’

HEESWIJK-DINTHER – Met hun hele ziel en zaligheid organiseerde de Jeugd- en Gezinsvierdaagse decennialang een looptocht voor jong en oud in Heeswijk-Dinther. Een wandelplusevent waarbij ook deelgenomen kon worden aan vermakelijke activiteiten in de middag of avonduren. Na 56 jaar werd afgelopen zomer echter de laatste in deze vorm gehouden en sloot de organisatie in tranen het boek. Wat rest zijn warme herinneringen waarbij intussen wordt nagedacht over de mogelijkheid voor een doorstart in een andere verpakking.

*V.l.n.r.: Martin, Nastasja, William, Willie, Simon en Peter*

*Tekst: Wendy van Lijssel*

In tijden dat nagenoeg elk dorp of stad nog een actieve wandelclub had, was de Jeugd- en Gezinsvierdaagse in Heeswijk-Dinther een begrip. Een evenement waarbij verenigingen tot over de provinciegrenzen samen met ‘individuelen’, vier dagen lang door het dorp en het buitengebied trokken voor het afleggen van een 5-, 10- of 15 kilometer lange route. De laatste dag werd afgesloten met een bruisend defilé.

Tijden veranderen en de plaatselijke vierdaagse veranderde mee. “Wandelvereniging WIOS (Wandelen Is Onze Sport) waar mijn moeder Kaatje van Daal leidster van was, organiseerde het 24 jaar. Vervolgens werd het organisatieroer 8 jaar overgedragen aan anderen en toen deze ermee stopten, zijn wij in dat gat gesprongen”, vertelt voorzitter Willie van Daal uit Heeswijk-Dinther. Hij wordt bijgestaan door Natasja van der Steijn, William van Daal, Simon van der Steijn, Peter van der Avoort en Martin van der Steijn.

> “De plaatselijke vierdaagse veranderde mee

Genoemden organiseerden met hulp van een groep vrijwilligers ook 24 jaar de Jeugd- en Gezinsvierdaagse; een event dat bijna een kindervakantieweek was, door de nevenactiviteiten waaraan kon worden deelgenomen ná het wandelen.
“Een picknick, een voorstelling in De Kersouwe, een playbackshow, spelletjesmiddag; we hebben van alles gedaan”, wordt teruggeblikt.

Er werd zowel in aanloop naar en gedurende, veel tijd en energie in het hele gebeuren gestoken. Ook dat is een reden dat afgelopen zomer de laatste werd gehouden. “Wij hebben bijna allemaal een jong gezin, werken en moesten er een week vakantie voor opnemen. Daarbij liep het aantal deelnemers al een aantal jaren terug”, wordt eerlijk uit de doeken gedaan. De beslissing om ermee te stoppen werd, zo wordt benadrukt, al genomen voor ook de groep rolstoelers van Laverhof, die al jaren meededen, ermee stopten. De laatste Jeugd- en gezinsvierdaagse was voor allen bijzonder emotioneel. “We waren allemaal in tranen. We hebben de vlaggen gestreken en een tijdperk afgesloten”, klinkt het, terwijl links en rechts de emoties wederom oplaaien.

> Aan de openingswandeltocht in maart wordt niet getornd

Aan de openingswandeltocht in maart wordt niet getornd, die gaat gewoon door en verder wordt nagedacht over een doorstart op een andere manier. “Mogelijk gaan we in 2020 een avondwandelvierdaagse organiseren die dan al voor de grote vakantie gehouden gaat worden”, vertelt het gezelschap om te besluiten: “Als het zover is, dan laten we dat zeker weten.”

*2007: elk jaar voor alle leeftijden*

*Op Plein 1969 voor het bruisende defilé*

# Baby- & Kinderbeurs Rusheuvel Oss

OSS - **Bij de Rusheuvel wordt zondag 29 september een grote baby- en kinderbeurs gehouden. De organisatie van de Baby- & kinderbeurs verwacht wederom een grote drukte bij de Rusheuvel. De beurs is inmiddels een begrip voor Oss geworden. Je kunt er makkelijk parkeren.**

Van alles is er te koop wat interessant is voor kinderen tot ongeveer 12 jaar. Onder andere kinderkleding en babyspullen in allerlei soorten en maten. Bekend speelgoed zoals Duplo- en Legoblokken, Barbiepoppen en gezelschaps- en computerspelletjes. De gebruikte spullen of partijgoederen worden te koop aangeboden door particulieren. De organisatie organiseert al meer dan 12,5 jaar in de regio kinderbeurzen. De beurzen lopen nog steeds erg goed. Als je alle kinderspullen nieuw moet kopen wordt dat vaak veel te duur. Bovendien kun je vaak net zo goed volstaan met gebruikte kleren en spullen. Dat zie je onder andere bij de kinderboxen en kinderstoeltjes, auto- en fietsstoeltjes.

Deze artikelen zijn meestal nog in goede staat en kunnen zeker nog een ronde mee. Het is beter voor het milieu en beter voor de portemonnee! Duurzaamheid is momenteel een positieve trend. De deelnemers gaan tevreden naar huis als zij hun spullen verkocht hebben en de nieuwe eigenaren zijn weer tevreden met hun aankoop. Daarom is het nog steeds zo leuk om de beurzen te organiseren.

> Artikelen zijn meestal nog in goede staat en kunnen zeker nog een ronde mee

De openingstijd van de beurs is van 10.30 tot 13.00 uur en de entree is € 2,-. Voor meer informatie kijk op www.babykinderbeurs.nl of volg ons op Facebook.

# Zin in koffie met tuin-taart?

HEESWIJK-DINTHER - **Zin in koffie met tuin-taart? Kom dan op zaterdag 21 september tussen 10.00 en 12.00 uur naar CC Servaes. Daar staat de deur open voor iedereen die zin heeft in een lekker kopje koffie met eigen gemaakte taart met vruchten uit de tuin; helemaal gratis!**

Het is ook zeker de moeite waard om eens door de mooie tuin te lopen en te zien wat daar allemaal groeit en bloeit. Verschillende vrijwilligers zijn vanaf het voorjaar druk in de weer geweest om groenten en fruit te laten groeien.

Zoals op elke zaterdagochtend zijn ook de VVV en het IVN present met informatie over het landschap en onze mooie omgeving. Op deze wereld Alzheimer-Dag is er tevens volop informatie te krijgen over verschillende vormen van geheugenverlies en zijn er mensen aanwezig die antwoord kunnen geven op uw eventuele vragen. Hopelijk tot zaterdagmorgen!

> VERSCHILLENDE VORMEN VAN GEHEUGENVERLIES

De vrijwilligers van de tuin,
IVN en VVV,
SamenSterk HDL.

Ontmoetingstuin Servaes

# € 500,- van keeztoernooien voor Stichting Opkikker

NISTELRODE/HEESCH - **Op 13 september 2019 werden we uitgenodigd in Heesch om aan Rachel van Hoek, Ambassadeur van de Stichting Opkikker, een cheque te overhandigen van € 500,-. Dit geld is opgehaald bij enkele keeztoernooien in Nistelrode.**

Stichting Opkikker organiseert opkikkerdagen voor gezinnen met een ziek kind, waarin ze door middel van heel veel activiteiten de zorgen van ieder gezinslid volledig naar de achtergrond kunnen laten verdwijnen. Deze activiteiten zijn talloos en breed. Niets is hun te gek, alles kan.
Ons volgende keeztoernooi is 27 september bij 't Tramstation in Nistelrode. Voor aanmelding en meer informatie kun je mailen naar keezetoernooi@gmail.com.
Ook nu hopen we op een mooie opkomst en het goede doel wordt Villa Pardoes.

> VOOR GEZINNEN MET EEN ZIEK KIND

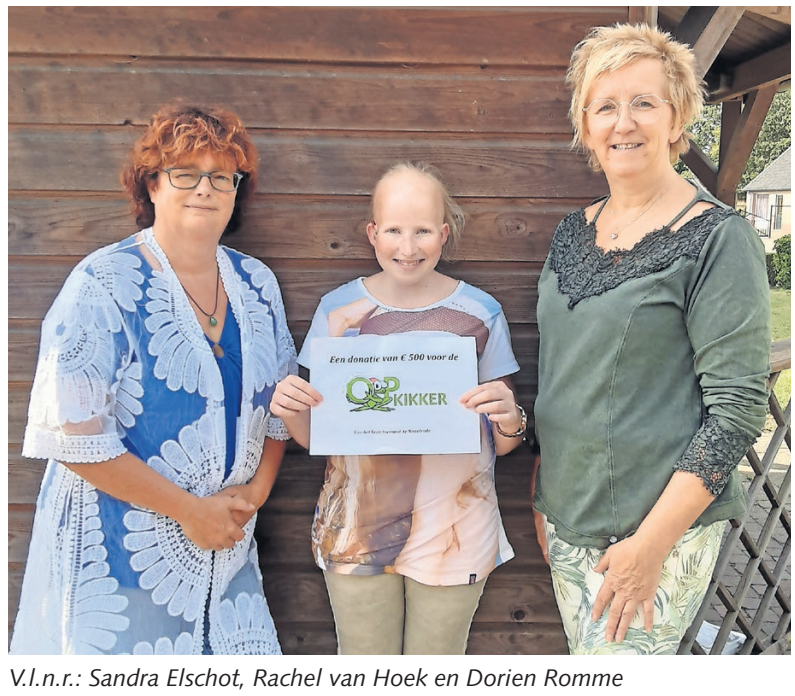


*V.l.n.r.: Sandra Elschot, Rachel van Hoek en Dorien Romme*

de PAS

## ACTIVITEITENAGENDA

**DO. 19 SEPTEMBER**

### THEATERVOORSTELLING: KARIN BRUERS

**AANVANG 20.15 UUR**

'Love is wonderful!' las Karin op de boekentas van haar oudere broer. 'Kaatje, wat is love?' vroeg hij haar te pas en te onpas en dan antwoordde ze verrukt: 'Wonderful'. 'Kaat, wat is love?' vroeg-ie haar pas. Ze antwoordde bedrukt: 'Gelul' en begon aan haar derde chocoladebol. Eten is er genoeg in Karins leven, maar liefde … daar zal ze geen obesitas van krijgen. Het is afgelopen met de wild om zich heen schoppende en spugende cabaretière. Karin verwelkomt haar publiek in een warm bad van liefde. Maar… Niet schrikken als Karin u af en toe kopje onderduwt, da's lief bedoeld. Kaarten kosten € 15,- en zijn te koop via de website of de theaterkassa.

**DO. 26 SEPTEMBER**

### THEATERVOORSTELLING: KATINKA POLDERMAN

**AANVANG: 20.15 UUR**

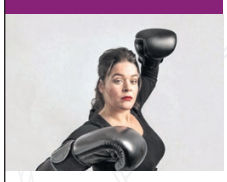

Al vijftien jaar draagt Katinka, de meest onverschrokken liedjesbakker van de lage landen, haar unieke steentje bij aan het cabaret. Ook in haar zesde voorstelling is de tegendraadse taalvirtuoos ongepolijst, gortdroog, origineel en onverstoorbaar. Polderman trekt onverdroten ten strijde tegen de vertrutting en de kuddegeest, eigenwijs en met de haar kenmerkende nuchterheid. Kaarten kosten € 15,- en zijn te koop via de website of de theaterkassa.

**ZA. 28 SEPTEMBER**

### MENSENBIEB

**AANVANG 10.00 UUR**

In samenwerking met Bibliotheek Heesch wordt er op zaterdag 28 september een Mensenbieb georganiseerd in het café van 10.00 tot 13.00 uur. Bezoekers gaan één-op-één in gesprek met een persoon met een bijzonder verhaal. De deelnemers van de Mensenbieb zijn mensen die je normaal niet zo snel zou spreken. Bijvoorbeeld een transgender, iemand die werkt met dierproeven of iemand met een angststoornis. Kijk voor meer informatie op de website van De Pas www.de-pas.nl.

**ZA. 28 SEPTEMBER**

### HISSE HELDEN LIVE!

**AANVANG 20.30 UUR**

Zaterdag 28 september 2019 vindt voor de tweede keer 'Hisse Helden Live' plaats in De Pas. Het wordt een muzikale avond met bekende en minder bekende Heeschenaren die muzikaal actief zijn. Hierin brengen de Heesche artiesten liedjes ten gehore van bands en muzikanten waar ze zelf fan van zijn. De avond begint om 20.30 uur. Een avond voor de echte muziekliefhebber! Kaarten in de voorverkoop kosten € 10,- en zijn te koop via de website of de theaterkassa.

Brabant Accountants en Belastingadviseurs
gemeente BERNHEZE
Nellen Schoonmaakdiensten
Rabobank
F.H.L. van BERKEL bv VLOERENBEDRIJF
XRC services ONTZORGT ICT

De Misse 4 - 5384 BZ Heesch - 0412 - 45 16 34
info@de-pas.nl - www.de-pas.nl

# OOGSTDANKDAG
## met themagesprek, muziek, stands en vertier

*Happening voor boeren, burgers en buitenlui*

*Tini en Martien* *Tekst en foto: Wendy van Lijssel*

BERNHEZE – **"We hopen naast met mensen uit de sector óók het glas te heffen en het gesprek aan te gaan met (veel) anderen." Die wens spreken Tini van Nistelrooij en Martien van Zutphen namens ZLTO Bernheze uit. Zij organiseren op zondag 22 september vanaf 11.00 uur bij De Heische Hoeve aan de Heideweg 1A in Loosbroek de Oogstdankdag. Een happening voor 'boeren, burgers en buitenlui', met een interessante discussie, muziek, stands en ander vertier. De toegang is gratis.**

ZLTO Bernheze behartigt de belangen van 340 leden die actief zijn op circa 140 bedrijven in de agrarische sector in de gemeente. Jaarlijks worden de leden uitgenodigd voor het bijwonen van de Oogstdankdag die per toerbeurt met andere afdelingen uit de regio georganiseerd wordt. Zondag 22 september is het aan ZLTO Bernheze om deze dag vorm te geven. "Elke afdeling geeft er zijn eigen draai aan. Wij hebben met elkaar een programma samengesteld dat zowel voor onze sector als ook voor andere belangstellenden interessant en vermakelijk is", melden Tini en Martien tevreden.

De bijeenkomst begint om 11.00 uur met een forumdiscussie onder de noemer 'Toekomst door de markt', waarbij de vraag centraal staat of de consument bereid is een eerlijke prijs te betalen voor alle inspanningen die de agrarische sector moet doen om aan de steeds hogere eisen die aan hen gesteld worden te voldoen.
Onder leiding van Mieke Offermans zullen ZLTO-voorzitter Wim Bens, Anke Wiegmans namens Jumbo Heesch en Angelique Huijben namens Friesland Campina vanuit hun vakgebied hun visie hierover uitspreken. "Het is een uitdaging voor de agrarische sector om aan alle regelgeving te voldoen. Zij zijn best bereid om hierin te investeren, maar in verband met de hoge(re) kosten die zij maken, zou daar dan ook een eerlijke beloning tegenover moeten staan. In dit gesprek willen we hierover de discussie aangaan. Boeren willen een zo hoog mogelijke prijs en supermarkten willen alles zo laag mogelijk aanbieden. Is het reëel om te verlangen dat de sector aan al die eisen voldoet, afgezet tegen de prijzen?", leggen de heren uit om gelijk te benadrukken: "We zijn niet op oorlogspad, maar willen deze discussie graag op een goede manier voeren."

### 'Een eerlijke prijs voor hogere eisen'

Hoewel er wellicht ruimte is voor een opmerking of vraag tijdens het gesprek, is die mogelijkheid er na afloop omstreeks 12.00 uur royaal voor alle gasten, waarbij zij gelijk een broodje en een kopje koffie/thee aangeboden krijgen. Het is zeker niet alles want, zoals Tini en Martien opgewekt vertellen, is de Oogstdankdag in een vermakelijk jasje gestoken. "Er komt een aantal stands met aan de agrarische sector gerelateerde producten en diensten.
Dat varieert van De Kipsalon en imkers tot en met een agrarisch kinderdagverblijf. De Stofvreters verzorgen een demonstratie dorsen en er is muziek van King Herrie en de Sjeekers", vatten ze het samen. Ze besluiten: "We gaan er voor en met iedereen een interessante en gezellige dag van maken."


GBC Auto Feed Lamineermachine FLPeurope.eu

**GBC Foton 30. 's Werelds eerste volledig automatische kantoor lamineermachine.**

Perfect gelamineerde documenten elke keer weer. Het is alsof je een extra paar handen hebt op kantoor. Bespaar 98% van je tijd. Eenvoudig laden, druk op start en je bent klaar. Terwijl de machine lamineert, kan jij doorgaan met je werk.

**GBC Foton 30 automatische lamineermachine:**
- Lamineert automatisch tot 30 A4 vel per keer
- Automatische papieruitlijning voor perfect gelamineerde documenten
- Handmatig lamineren voor zwaar papier of niet-standaard gevormde documenten, tot 250 gram
- Intuïtief bedieningspaneel waarmee eenvoudig kan worden geschakeld tussen automatische en handmatige instellingen
- Indicatorlampje geeft aan wanneer de cartridge moet worden vervangen

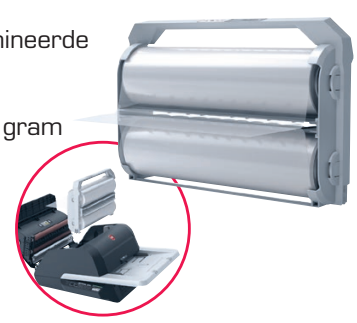

De Oude Ros 12 - 5388 PM Nistelrode - 0412-486931



MEMO-BLOKJES

**A7 memoblokken** (7 X 10 CM)
**200 stuks voor € 65,-**
**400 stuks voor € 120,-**
**600 stuks voor € 170,-**
**A6 memoblokken** (10 X 14 CM)
**200 stuks voor € 90,-**
**400 stuks voor € 160,-**
**600 stuks voor € 230,-**
**A5 memoblokken** (14 X 20 CM)
**200 stuks voor € 150,-**
**400 stuks voor € 270,-**
**600 stuks voor € 390,-**

Bernheze Media
gaafgrafisch drukwerk en meer

- Inclusief opmaak
- Exclusief btw
- U ontvangt nog een proefdruk
- Full colour opdruk
- Te bestellen tot 30 september

* Levertijd max. 4 weken

**Meer informatie of memoblokjes bestellen?**
**info@demooibernhezekrant.nl of bel met 0412-795170**

# Open Dag met informatie en gezelligheid

## Al twintig jaar in D'n Hoek

*Toon en Ria* *Tekst en foto: Wendy van Lijssel*

LOOSBROEK – **Twintig jaar geleden opende in Loosbroek aan de Molenhoeve 34a D'n Hoek. Een plek waar ouderen beschermd wonen in een steunpunt waar zij elkaar kunnen ontmoeten voor een spelletje jeu de boules, biljarten, een bakske koffie, met elkaar tafelen en meer. Een jubileum wat al en nog gevierd gaat worden met een aantal feestelijkheden, waaronder de open dag op zaterdag 28 september van 14.00 tot 17.00 uur. Iedereen is welkom om een woning te bekijken en zich te laten informeren over alle activiteiten.**

Een groep betrokken Loosbroekse inwoners gaf de voorzet om zich, in overleg en samenwerking met andere partijen, zoals de kerncommissie en Mariëlle Peters die in deze als kartrekker wordt genoemd, sterk te maken voor een voorziening waar inwoners op latere leeftijd beschermd zouden kunnen wonen. "Het ging niet over één nacht ijs, maar heeft ettelijke jaren geduurd voor er een goede locatie was gevonden", blikken Toon de Mol en Ria de Backer terug. Zij maken deel uit van het vijfkoppige bestuur van Stichting Steunpunt voor Ouderen Loosbroek, dat verder nog bestaat uit Tiny Wonders van der Heijden, Nico van Zutphen en Ingrid Sigmans van Pinxteren.

### Alle activiteiten zijn voor iedereen, dus niet alléén voor bewoners

Onder de vlag van Woningbouwvereniging Mooiland werd uiteindelijk een prachtig nieuwbouwcomplex gerealiseerd dat gelijk D'n Hoek gedoopt werd. "Er werd een ruimte gereserveerd waar in bepaalde dagdelen fysiotherapie, thuiszorg, huisarts en apotheek dienst konden doen. Helaas bleken deze partijen 'niet thuis' te geven. Van die ruimte is uiteindelijk nog een woning gemaakt waardoor het totaal op elf uitkomt", zeggen Toon en Ria. Het was aanvankelijk ook de bedoeling dat de inpandige ontmoetingsruimte de hele week geopend zou zijn maar uiteindelijk bleek dat het beter was dat er op vaste momenten activiteiten waren.

Dat is dan ook precies wat er met hulp van tien vrijwilligers gebeurt in D'n Hoek. Het is belangrijk en benadrukt wordt dat alle activiteiten zoals het jeu de boules, biljarten en koffieuurtje toegankelijk zijn voor iedereen, dus niet alléén voor bewoners. Ook kunnen ouderen uit Loosbroek op donderdag om 17.00 uur aanschuiven bij het Eetpunt waarbij er voor € 8,60 een driegangen maaltijd geserveerd wordt. Aanmelden kan tot maandagavond bij Ria de Backer, 0413-229435 of via mail ria_de_backer@hotmail.com. Verder is de ontmoetingsruimte beschikbaar voor ouderen die door omstandigheden bijvoorbeeld hun verjaardag niet meer thuis kunnen vieren. "Familie dient dan zorg te dragen voor het verloop en het is niet bedoeld voor grote feesten", laten Toon en Ria weten.

Met onder andere een bingo, toertocht langs de Linge en een bezoek aan de Sint Jan werd al aandacht besteed aan het 20-jarig bestaan, maar het is nog niet alles. Toon en Ria: "We nodigen iedereen uit om kennis te komen maken met D'n Hoek door, indien gewenst, het bekijken van een woning en alle activiteiten die er plaatsvinden op zaterdag 28 september van 14.00 tot 17.00 uur." Lachend: "We hopen dat er velen om D'n Hoek komen kijken!" Voor meer informatie kan iedereen terecht bij de bestuursleden.

*De deelnemers die een-op-een gesprekken houden*

*Tekst: Anita van den Bogaart Foto: @DMBK*

# Bij de bieb leen je boeken, dat weten we allemaal

*Maar hoe mooi is het als je er ook échte, levende verhalen zou kunnen lenen? Op zaterdag 28 september gaat dat gebeuren in de bieb in Heesch, met de eerste Mensenbieb binnen Bernheze.*

BERNHEZE - **Bibliothecaresse Evi Savelkouls: "Met de mensenbieb leen je voor een klein halfuurtje een levend 'boek'. Zo'n boek, dat is iemand die zijn bijzondere verhaal wil delen met anderen. Om begrip te kweken voor elkaar, om vooroordelen weg te nemen of gewoon voor dat stukje steun of herkenning bij hun gesprekspartner. In Heesch hebben we straks acht deelnemers, die ieder vier een-op-een gesprekken houden. We beginnen om 10.00 uur en eindigen rond 13.00 uur. Iets voor tienen zal wethouder Van Moorselaar het evenement openen. Als je een levend boek wilt lenen of hebt gereserveerd, kom je gewoon binnen bij de bibliotheek. Op jouw afgesproken tijd begeleiden wij je naar jouw 'boek', in het aangrenzende café van CC De Pas. Daar vindt jouw gesprek met jouw levend boek plaats."**

### HOE KUN JE EEN LEVEND BOEK RESERVEREN?

Evi: "De acht levende boeken zijn te reserveren op www.mensenbieb.nl. Je hoeft daarvoor geen lid te zijn van de bieb. Je kunt ook op de dag zelf gewoon binnenlopen, maar dan kan het zijn dat het boek van jouw keuze al gereserveerd is."

### DE BOEKEN

De mensenbieb is erin geslaagd een aantal bijzondere boeken binnen te halen: ex-gedetineerde, NAH (Niet Aangeboren Hersenletsel), transgender, vluchteling, pelgrim, dierproevenfunctionaris, angststoornis en depressie.

Een klein tipje van de sluier uit hun bijzondere verhalen willen we je niet onthouden, daarom alvast een korte kennismaking met drie van de acht levende boeken:

### PELGRIM

De pelgrim wandelde in 2017 vanuit Heesch naar Santiago de Compostella. In 82 dagen liep hij 2415 kilometer. Daarna liep hij nog vier dagen en 115 kilometer door naar Finisterre (Finis Terrae: 'einde van de wereld'). Zijn motivatie voor deze lange en zware tocht was vooral de vrijheid en het avontuur. De pelgrim heeft overal geslapen: in kerken, kloosters, hostels, maar ook veel bij particulieren. Het allermooiste op zijn tocht zijn de ontmoetingen met de medemens. De pelgrim zit dan ook vol verhalen en anekdotes over zijn bijzondere tocht, het afzien, de ontberingen, maar vooral ook over alles wat het hem bracht.

### NAH (NIET-AANGEBOREN HERSENLETSEL)

Het levend boek met niet-aangeboren hersenletsel heeft een heel indrukwekkend, maar ook heel krachtig verhaal te vertellen. Op 8-jarige leeftijd werd hij geschept door een motor, raakte zeer ernstig gewond en lag twee maanden in coma. Toen hij daaruit ontwaakte kon hij niets méér dan wat een baby kan. Hij werd in feite opnieuw geboren, moest letterlijk álles opnieuw leren. Nu, veertig jaar verder, houdt hij zich geweldig goed staande. Dit levend boek schreef zélf boeken, waaronder 'Mama waarom moest ik vallen?' en hij verzorgt lezingen door het hele land. Zoals hij het zelf omschrijft: "De zichtbare beschadigingen zijn weggeëbd, maar de onzichtbare zijn gebleven." Een verhaal over wilskracht, levenslust en doorzettingsvermogen.

### VLUCHTELING

Ieder verhaal over de medemens die zijn thuisland ontvlucht is schrijnend en raakt je. Dat geldt ook voor het verhaal van deze vluchteling. Als niet-gelovige was hij vier jaar geleden doelwit in zijn thuisland Syrië. Er zat maar één ding op om in leven te kunnen blijven: vluchten. Hij vertrok alleen - voor zijn vrouw en drie kinderen van toen 2,5 maand, 5 en 7 jaar was de vlucht te gevaarlijk. Hij vluchtte via Turkije per boot naar Griekenland, en van daaruit ging hij te voet verder via Macedonië, Servië, Hongarije, Oostenrijk en Duitsland naar Nederland. Hier verbleef hij opeenvolgend op vijf verschillende plekken, om drie jaar geleden in Heesch terecht te komen. In zijn thuisland was hij leraar én apotheker, en eenmaal hier onderwees hij zichzelf in de Nederlandse taal. Drie jaar geleden werd zijn gezin herenigd; de kinderen gaan in Heesch naar school. Volgend jaar loopt zijn verblijfsvergunning af. Dan breekt een nieuw stuk geschiedenis voor hen aan. Een geschiedenis die nu nog een onzeker verloop kent. In gesprek gaan met deze sympathieke deelnemer betekent je openstellen voor een medemens die op dappere wijze zijn leven en dat van zijn gezin veilig moest stellen.

### MEEDOEN?

Ga jij ook graag in gesprek met één van de levende boeken? Reserveer dan snel een plek, dan ben je zeker van je zaak. Niet reserveren en gewoon binnenlopen mag natuurlijk ook. Welkom!

**Mensenbieb**
Bibliotheek Heesch
Zaterdag 28 september
10.00 tot 13.00 uur
www.mensenbieb.nl

Bezoek
mooi Bernheze.nl
www.mooibernheze.nl
INFORMEERT, BOEIT EN INTERESSEERT

ARJAN SMITS MONTAGE
Garagedeuren
Bedrijfsdeuren
verkoop en service
www.smits-garagedeuren.nl
Palmenweg 6 - 5388 SG Nistelrode - 0412-613960

DK
Nu ook op DONDERDAG
ZOTTE ZATERDAG
EXTRA* KORTING
OP DIESEL/BENZINE/LPG
(*Op basis van de DK brandstof adviesprijs. Deze korting vervangt de huidige korting)
HESCHEWEG 223 OSS

# Vijfenzeventig jaar vrijheid

*Veel dieper in de tijd kan ik niet gaan*
*in mijn eerste jeugd dan naar mijn vader,*
*die licht gebogen zijn pas verworven vrijheid droeg*
*en ploeterend verloren jaren moest vergeten.*

*Dat wist ik wel. Maar wat in het voorhuis*
*met mijn moeder werd besproken, of als*
*er vreemden aan de tafel zaten, die*
*met donkere stem van oorlogsdaden spraken,*

*dan bleef de deur gesloten. Wel kregen wij*
*dan daags erna het allerbeste vliegertouw*
*en toen de buurt een gouden bruiloft vierde,*
*hing aan 't plafond een Canadese parachute.*

*Hoewel ik weet dat ook de laatste tiental jaren*
*mensen elders oorlogsmoorden pleegden,*
*is mij meer de smaak van vrijheid bijgebleven*
*dan de geur van bloed die alle hoop verteert.*

*Veel van mijn vader heb ik nooit begrepen*
*- van hoe die moffentijd moet zijn geweest -*
*maar in het bittere mengsel van oorlog en vrede*
*vierde hij bevrijding toch het allermeest.*

Ad van Schijndel

# Herdenking airborne monument

*Foto's: Michel Roefs*

75 JAAR VRIJHEID

FLYERACTIE

- Opmaak
- Dubbelzijdig drukken (12.000 stuks)
- Verspreiden met DeMooiBernhezeKrant (11.800 stuks)

A5 nu voor **€ 499,-** (exclusief btw)
Normaal ~~€ 685,-~~.

A4 nu voor **€ 599,-** (exclusief btw)
Normaal ~~€ 785,-~~.

Geldig voor verspreiding in oktober en november 2019

*Let wel, minimale reservering zeven dagen vooraf aan maandag week van verspreiding. We verspreiden maximaal vijf flyers per week.*

Bernheze Media
De MooiBernheze krant
gaafgrafisch drukwerk en meer

**Meer informatie of een flyeractie reserveren?**
**info@demooibernhezekrant.nl of bel met 0412-795170**

# Een oorlogsmisdaad

## BERNHEZE -Maandag 18 september 1944 in de Schoolstraat in Dinther.

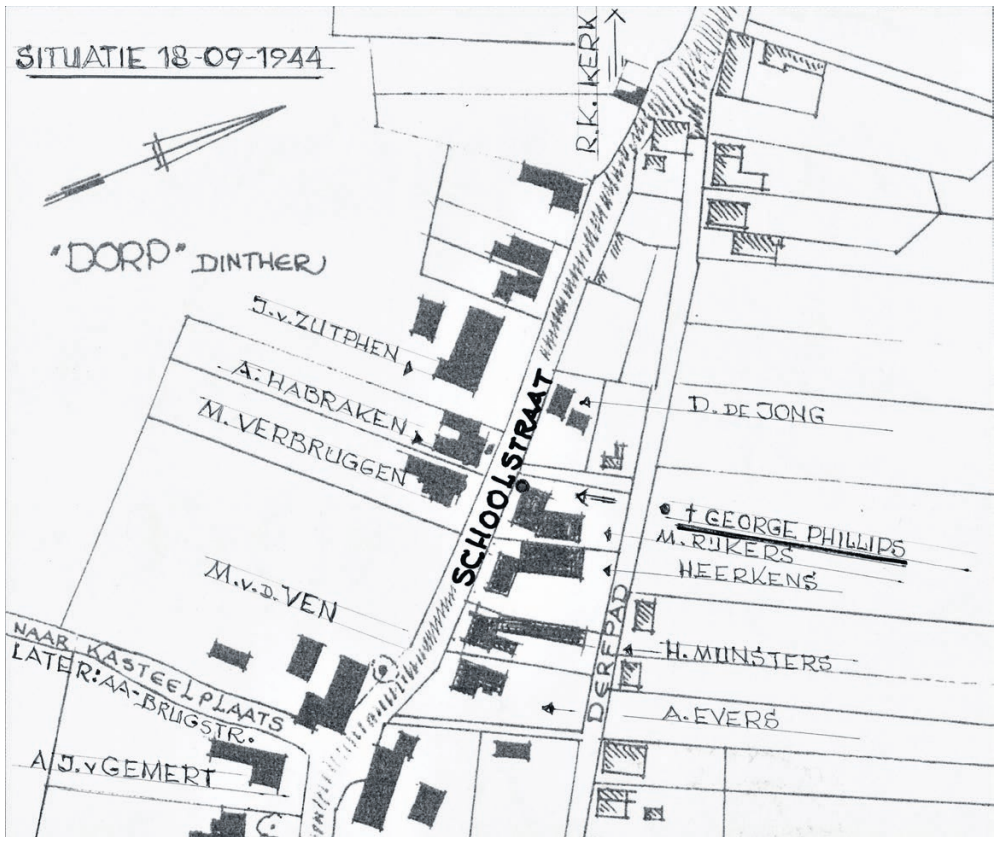


SITUATIE SCHOOLSTRAAT 18 SEPTEMBER 1944

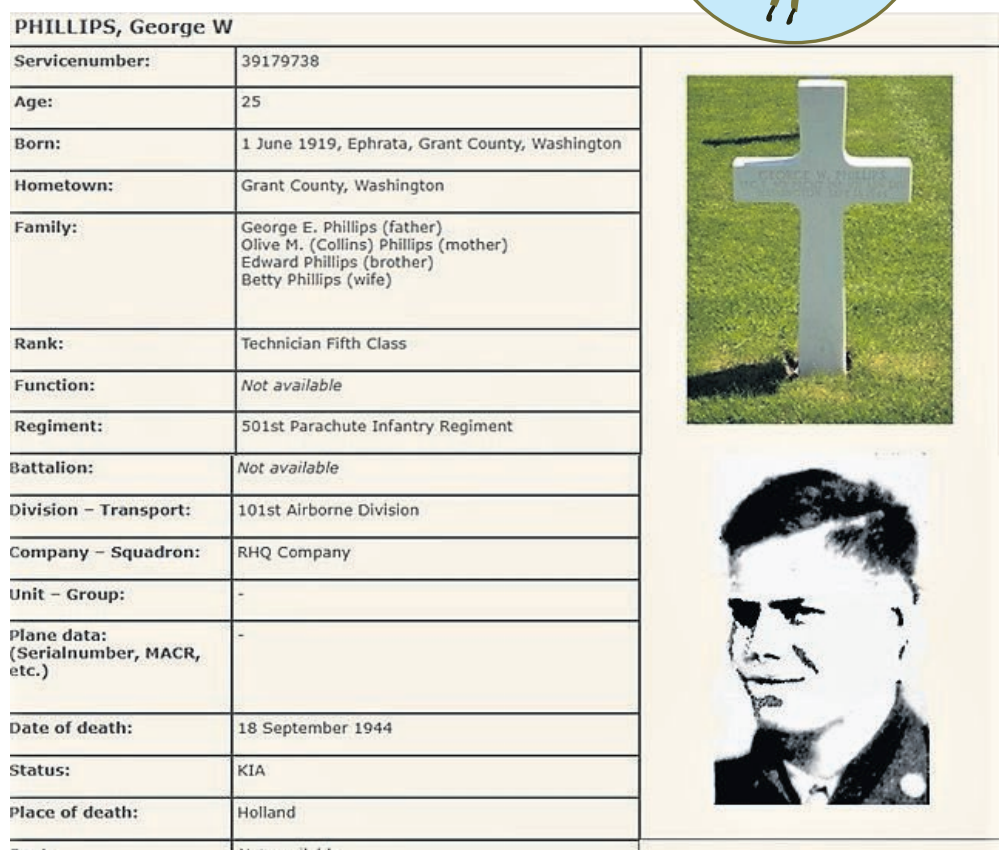

| PHILLIPS, George W | |
|---|---|
| Servicenumber: | 39179738 |
| Age: | 25 |
| Born: | 1 June 1919, Ephrata, Grant County, Washington |
| Hometown: | Grant County, Washington |
| Family: | George E. Phillips (father)<br>Olive M. (Collins) Phillips (mother)<br>Edward Phillips (brother)<br>Betty Phillips (wife) |
| Rank: | Technician Fifth Class |
| Function: | *Not available* |
| Regiment: | 501st Parachute Infantry Regiment |
| Battalion: | *Not available* |
| Division – Transport: | 101st Airborne Division |
| Company – Squadron: | RHQ Company |
| Unit – Group: | - |
| Plane data: (Serialnumber, MACR, etc.) | - |
| Date of death: | 18 September 1944 |
| Status: | KIA |
| Place of death: | Holland |
| Spot: | *Not available* |
| Awards: | Purple Heart with Oak Leaf Cluster |
| Gravenumber: | Plot P, Row 8, Grave 4 |
| Cemetery: | American War Cemetery Margraten |
| Biography: | - |
| Other information: | T/5 George W. Phillips enlisted in Tacoma, Washington on 9 July 1942. |

GEORGE PHILLIPS

Tegen de middag moest ik van mijn vader een boodschap overbrengen naar Janus Evers, de kolenboer. Wij woonden er schuin tegenover. Mijn boodschap verteld hebbende, zag ik een oploopje bij bakker en kruidenier Martien Rijkers-Meulensteen, een vijftigtal meters verderop. Daar binnen was George Phillips, een Amerikaanse soldaat. Ik liep ook naar de winkel van Rijkers en zag dat de belangstelling zich richtte op het keukenraam aan de westelijke zijgevel. Toen ik daar ook binnenkeek zag ik verschillende mensen en de soldaat, zittend aan de keukentafel.

Inmiddels kwam er een vijftigtal gewapende Duitse soldaten aan. Zij liepen ordelijk in rijen van vier of vijf als compact geheel met een paar commandanten naast de groep. Zwijgend gingen zij vanuit de richting Veghel in de richting Heeswijk.

Waarschijnlijk is een van de aanwezige omstanders bij Rijkers naar binnen gegaan om het goedbedoelde, doch foute, bericht af te geven, dat er Duitse krijgsgevangenen aan kwamen. Een zestal personen was naar buiten gekomen en ging voor de winkel staan. Midden tussen hen in de Amerikaan. Ik stond er op tien of twaalf meter vandaan.

Terwijl de soldatengroep zwijgend voorbij liep zonderden twee Duitsers zich van de groep af. De omstanders verwachtten geen geweld, gezien de passieve houding van de Amerikaan tegenover de grote groep Duitsers. Een van de twee Duitsers kwam, met een vanuit de heup gericht geweer, van voren op de Amerikaan toe. De andere Duitser naderde de Amerikaan van opzij. Die moet toen al zeker geweten hebben, dat deze Duitsers geen krijgsgevangenen van de Amerikanen waren. Terwijl de twee Duitsers hem naderden stond George Phillips als in de houding. Met zijn ene hand aan de riem van zijn geweer en met de andere achter de riem van zijn zendtoestel. Hij had zijn helm met camouflagenetje op het hoofd.

Toen de Duitser de Amerikaan van opzij op een meter afstand was genaderd en de andere hem op een afstand van ongeveer drie meter onder schot hield, wilde de Amerikaan zijn geweer aan de Duitsers overgeven. Hiertoe zette hij een beweging in om de riem van zijn schouder te laten glijden.

AMERIKAANSE MILITAIR IN SEPTEMBER 1944 IN HEESWIJK-DINTHER

Op dat moment viel het schot, gelost door de voor hem staande vijand. De kogel moet hem in het hart hebben getroffen. De Amerikaan viel gestrekt achterover. De omstanders stonden aan de grond genageld en bleven vele tellen roerloos staan. Met mij zagen zij hoe zijn hoofd als laatste lichaamsbeweging opzij viel. Op het volgende moment greep de Duitster, die niet geschoten had, het zendtoestel van de Amerikaan. Met dit toestel en het geweer liepen beide Duitsers naar de overkant van de straat in de richting van de kerk.

Na ruim twintig meter gelopen te hebben legden de Duitsers het toestel en geweer onder de lage heg langs de weg vóór de boerderij van Jan van Zutphen-van der Zanden en zetten het op een lopen. Zij liepen tot aan de smederij van Wim Kuipers, naast de boerderij en verscholen zich achter een groot voorwerp. Direct daarop volgde een harde knal met opspattende aarde, struiken en resten van het zendapparaat en geweer. Een handgranaat had zijn vernietigende werk gedaan. Het was allemaal binnen een paar minuten gebeurd. De ontploffing riep iedereen in de werkelijkheid terug en allen zochten hals over kop een veilig heenkomen, niet wetende wat vervolgens zou kunnen gebeuren.

**‘Op dat moment viel het schot, gelost door de voor hem staande vijand. De kogel moet hem in het hart hebben getroffen’**

Nadien heeft men de Amerikaan begraven op het kerkhof van Dinther. Dit voorval heeft bij mij een diepe indruk achtergelaten en zit vast in mijn geheugen gegrift. Daar ik deze gebeurtenis vele malen ten dele en soms verwarrend beschreven heb gezien, heb ik als ooggetuige dit feit en deze droeve misdaad uitvoerig willen weergeven.

Mijn gedachten gaan uit naar de dood van George Phillips, 75 jaar geleden. Hij was 24 jaar oud, Mormoon, en viel voor onze bevrijding.

*Jan van Gemert, Heeswijk-Dinther, augustus 2019*

*N.B. Dit verslag is een verkorte versie van een eerdere publicatie in De Kroniek, het blad van Heemkundekring De Wojstap in Heeswijk-Dinther en Loosbroek. Het uitgebreide verslag is te vinden in de heemkamerbibliotheek, geopend iedere woensdag van 14.00 tot 16.00 uur.*

**HERDENKING**
75 JAAR
BERNHEZE

**ONDERSTAANDE VERHALEN WORDEN NAAR AANLEIDING VAN HERDENKING 75 JAAR BERNHEZE GEPUBLICEERD**

**D-Day** (Uitgave 5 juni)
**We Remember** (Uitgave 14 augustus)
**Piet Hanegraaf I** (Uitgave 28 augustus)
**16-18 September** (Uitgave 11 september)
**Een oorlogsmisdaad**
(Uitgave 18 september)

**Ochtend 19 september**
**Middaguur 19 september**
**Zuivering Laverdonk**
**Driedaagse ‘Slag om Heesch’ I**
**Driedaagse ‘Slag om Heesch’ II**
**Ramp op Den Dolvert**
**Het veldhospitaal**
**1 Oktober**
**Flight Sergeant George Thompson, V.C.**
**Piet Hanegraaf II**
**Koeien begraven**
**Schietoefening Franse Soldaten**
**Mijn tante I**
**Langs de Aa**
**In verkeerde handen**
**Mijn tante II**
**Broer van Gestel**
**Piet Hanegraaf III**
**Bernhard v.d. Heijden**
**Burgerslachtoffers**

# **Presentatie van 'Liefdesgeboden',** een nieuw boek van Thomas Quartier

BERNHEZE - **Mag je als monnik van liefdesliederen houden? Hoe kan christelijke spiritualiteit je liefde verrijken? Veel mensen denken bij liefde en religie vooral aan strenge regels, maar de ervaring spreekt een andere taal: in het klooster van je leven mag je niet alleen liefhebben, nee, je moet! Liefde is geen verbod maar een gebod.**

Wie spiritualiteit zoekt, moet zijn gevoelens heiligen. Dat geldt voor negatieve emoties wanneer dingen niet goed gaan, maar zeker ook voor liefde wanneer je van andere mensen houdt. Het nieuwe boek van Thomas Quartier nodigt iedereen uit om vanuit oude en nieuwe bronnen op zoek te gaan naar geboden voor heilige liefde. Het is een positief signaal in een vaak liefdeloze realiteit van kerk en wereld.
Op deze middag zal de auteur een lezing over 'Liefdesgeboden' houden. Daarna is er onder leiding van norbertijn Joost Jansen gelegenheid om met broeder Thomas en met elkaar in gesprek te gaan. Verder worden de foto's uit het boek, gemaakt door Stijn Krooshof, gepresenteerd.
Een muzikaal intermezzo, passend bij het thema, rondt de middag af. Na afloop is er gelegenheid elkaar te ontmoeten, het boek aan te schaffen (te koop voor € 17,90) en te laten signeren.
Zaterdag 21 september om 14.00 uur, tot ongeveer 16.00 uur, in de Abdij van Berne.
Entree: € 10,-.

Aanmelden kan via activiteiten@bernemedia.com, of bij boekhandel Berne.

De aanmelding is definitief na ontvangst van betaling van € 10,- per persoon op NL 19 INGB 0000 825536 ten name van Boekhandel Berne onder vermelding van lezing Thomas Quartier 21 september en je naam.

# Inlooprepetitie HD Bigband

HEESWIJK-DINTHER - **De HD bigband houdt op dinsdag 1 oktober een inlooprepetitie bij De Muziekfabriek. De band is in 2016 opgericht en bestaat momenteel uit een combo met drums, bas en gitaar, vier trompettisten, drie altsaxen en een dirigent.**

Het repertoire bestaat uit bigband- en populaire muziek in een bigbandjasje zoals bijvoorbeeld 'New York, New York' en 'Eye of the Tiger'.

Om een volwaardige bigband te kunnen vormen is men op zoek naar trombonisten, tenorsaxofonisten en een baritonsaxofonist. Ook een vaste toetsenist is welkom!
Ondanks verscheidene optredens en oproepen lukt het maar niet om meer leden uit Heeswijk-Dinther te werven.

Daardoor is de HD bigband aangewezen op muzikanten uit de regio en gastmuzikanten. Het zou leuk zijn als er meer mensen uit HD met de leden mee willen doen. Daarom doet de bigband een beroep op alle lokale muzikanten om op 1 oktober met hun instrument naar de repetitie te komen en te ervaren wat een bigband nu precies inhoudt.

Op 22 september speelt de HD bigband van 18.00 tot 18.40 uur op Plein 1969 tijdens het HD Pleinfeest.

# Uurtje Klassiek met Wood 'n Voices

HEESWIJK-DINTHER - **'Wood 'n Voices' treedt komende zondag op in het Uurtje Klassiek van zorginstelling Laverhof. Wood' n Voices is een zeskoppig blokfluit- en zangensemble uit Veghel en omstreken. Je bent van harte uitgenodigd voor dit originele concert. Aanvang is 15.00 uur en de toegangsprijs bedraagt een vrijwillige bijdrage.**

De leden musiceren al jaren samen, maar omdat de oude naam, The Recorder Players, de lading van het ensemble niet meer dekte, heeft het zestal zeer recentelijk voor 'Wood 'n Voices' gekozen. Het concert in het Uurtje Klassiek wordt het eerste onder deze nieuwe naam! Wood 'n Voices brengt vernieuwende programma's waar het ensemble zelf veel plezier aan beleeft.

Met een keur aan muziekstijlen, blokfluiten in alle soorten en maten en heel mooie zangstemmen komt het ensemble tot boeiende en creatieve uitvoeringen. Het ensemble bestaat uit Marja Appünn, Janneke van Grafhorst, Eleanor de Groot, Heidi de Hoon, Edda Hoving en Margot Ikkersheim. Eleonor de Groot is professioneel blokfluitiste en de andere leden zijn semi-professioneel.

Het concert zal het 67ste Uurtje Klassiek zijn. In de inpandige kapel van Laverhof Heeswijk-Dinther vindt om de week zo'n concert plaats, steeds op zondagmiddag in de even weken van het jaar.

Noteer deze alvast in je agenda. De kwaliteit is altijd hoog en de sfeer uitstekend!

# **Gouden bruidspaar** Toon en Tiny van der Lee-van der Burgt

NISTELRODE - **Op 13 september 1969 trouwden Toon van der Lee (78) en Tiny van der Burgt (75) in Boekel.**

Ze gingen wonen aan de Dintherseweg in Nistelrode waar zij nu nog steeds met veel plezier wonen. Onder het genot van een drankje en een heerlijk diner bij restaurant het Bomenpark in Heesch hebben Toon en Tiny op 13 september mogen genieten van een mooi feest. Ze zijn dankbaar dat ze dit samen met hun kinderen en partners, kleinkinderen, familie en vrienden mochten vieren.

**Te huur**
**Opslagruimte voor bedrijven en zzp'ers**
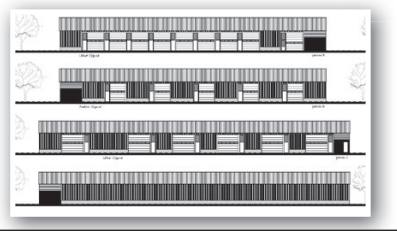
**Nieuw te realiseren in Nistelrode**
Beschikbaar vanaf eind 2019.
50m² - 100m² - 150m²
170m² - 255m²
Meer informatie: 06-46111667
**www.opslagunit.eu**

# Regionaal talent versterkt The Proms of Liberty

HEESWIJK-DINTHER - **De Koninklijke Fanfare zal 25 en 26 oktober de vrijheid vieren. Op slechts twee avonden zal een groots avondvullend concert uitgevoerd worden waarvoor de Heeswijkse kerk wordt omgebouwd tot een ware concertarena. Het thema 'vrijheid' vormt in de breedste zin van het woord een rode draad voor het programma met vele, verrassende lokale en vocale talenten. Maar liefst zeven muzikanten uit de regio gaan ervoor zorgen dat dit concert ook een waar feest zal zijn!**

Zoals het een promsconcert betaamd, zal de fanfare aangevuld worden met een combo. Dit combo is samengesteld uit drie zeer ervaren muzikanten. Dit gelegenheidstrio bestaat uit Huub Sperber op piano, Rico van Hooren op leadgitaar en Peer van Vreede op contrabas.

De jongste soliste is de 17-jarige Evie van der Heijden uit Heeswijk-Dinther. Als tweedejaars student Rock City op het Summa College in Eindhoven is ze veel bezig me haar eigen muziek en zal zij het promsprogramma aanvullen met popmuziek.

Het tweede talent dat Heeswijk-Dinther kent is de 19-jarige Remco Kuijs, tevens student aan Rock City. Reeds op 5-jarige leeftijd raakte hij in de ban van gitaarmuziek. Voor beide jonge muzikanten zal dit hun eerste, grote promsconcert zijn.
Voor zangeres Monique van Sambeek uit Veghel zal dit promsconcert een van de vele projecten zijn waaraan ze gaat deelnemen. Monique heeft al ruim 20 jaar ervaring in leadzang bij diverse bands, alsmede tal van promsconcerten, bevrijdingsfestiviteiten en jazzconcerten. Ook Katja Brooijmans zingt graag, maar doet dit eigenlijk het liefst op de achtergrond. Deze avond zal zij uit deze comfortzone stappen en tevens als soliste optreden.

Verzeker je tijdig van een toegangsbewijs voor vrijdagavond 25 oktober of zaterdagavond 26 oktober via Paperpoint of via www.koninklijkefanfare.nl.

## AARDAPPELEN

2 zakken à 3 kilo

**2 VOOR 5.00**

SEIZOENS AANBIEDING

## ARIEL, LENOR OF DASH PODS OF LENOR WASVERZACHTERS, VLOEIBAAR WASMIDDEL OF UNSTOPPABLES

Alle soorten
2 verpakkingen

**1+1 GRATIS***

SEIZOENS AANBIEDING

## PANGASIUS OF HEEKFILET

Gemarineerd of naturel
2 verpakkingen à 260-310 gram

**2e HALVE PRIJS***

SEIZOENS AANBIEDING

## WATERVAL WIJNEN

Land van herkomst: Zuid-Afrika
3 flessen à 750 ml

**3 VOOR 10.00**

SEIZOENS AANBIEDING

*Geen 18, geen alcohol*

## KIES EN MIX FRUIT

Pitloze witte of rode druiven
bak à 500 gram, blauwe bessen
bakje à 125 gram, Kanzi appels
tas à 1 kilo of Kiwi Sun Gold à 3 stuks

**3 VOOR 4.50**

KIES & MIX

## CHEETOS, DORITOS, LAY'S BUGLES, LAYS SUPERCHIPS PAPRIKA OF NATUREL, HAMKA'S OF WOKKELS PARTYPACK

2 zakken Cheetos à 150-170 gram, Doritos à 272 gram, Lay's Bugles à 160 gram, Lay's Superchips à 280 gram, Hamka's à 170 gram of Wokkels à 125 gram

**2 VOOR 3.00**

SEIZOENS AANBIEDING

## JUMBO WOK- OF ROERBAKGROENTE

2 zakken à 400 gram

**2 VOOR 3.00**

SEIZOENS AANBIEDING

## HARTIGE CROISSANTS

Kaas-, ham/kaas- of pizzacroissants
2 stuks

**2 VOOR 1.00**

SEIZOENS AANBIEDING

** 1+1 gratis: 50% korting op de totaalprijs van 2 producten. Alle combinaties mogelijk.*
*2e halve prijs: 25% korting op de totale prijs van 2 producten. Alle combinaties mogelijk.*

**Geldig van wo 11 september t/m di 8 oktober 2019**

**Jumbo Wiegmans Heesch, Schoonstraat 8**
**Jumbo Nistelrode, Parkstraat 10**

Hallo JUMBO

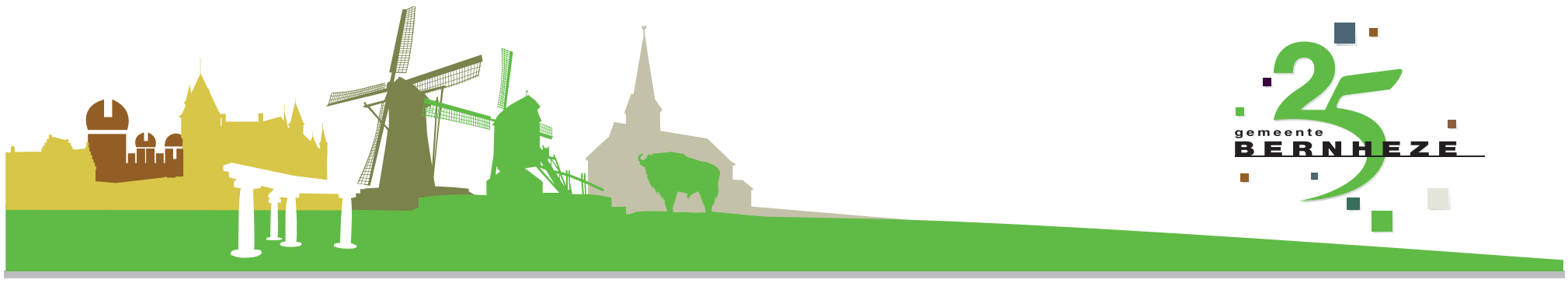

## PRAKTISCHE INFORMATIE

De Misse 6, Postbus 19
5384 ZG Heesch
Tel.: 0412-45 88 88
(voor storingen in openbare ruimte buiten openingstijden:
06-53 94 65 69)
gemeente@bernheze.org
www.bernheze.org

**Gemeentehuis**
Maandag t/m vrijdag: 8.30-12.30 uur
Woensdag: 8.30-19.00 uur
De gemeente werkt op afspraak

**Milieustraat**
De Morgenstond 4
Heeswijk-Dinther, tel.: 0412-45 88 88
woensdag 13.00-18.00 uur
vrijdag 13.00-18.00 uur
zaterdag 8.30-14.00 uur

**Groendepots**
Fa. Van Schaijk, Berghemseweg 13
Nistelrode
Fa. Dijkhoff, Lariestraat 25
Heeswijk-Dinther
woensdag: 13.00-18.00 uur
zaterdag: 8.30-14.00 uur

## AGENDA

**26 september 2019**
19.30 uur
Gemeenteraadsvergadering
Gemeentehuis, Heesch

**28 en 29 september 2019**
25 jaar Bernheze
11.00-17.00 uur
Kleur en klank
Verenigingsgebouw Fanfare Aurora, 't Dorp 138, Heesch

**28 september 2019**
75 jaar bevrijding
Loosbroek
19.15 uur vrijheidstocht
20.45 en 21.45 uur
avondprogramma

**1 t/m 31 oktober 2019**
Regentonactie

**2 oktober 2019**
19.30 uur
Start cursus Politiek Actief
Gemeentehuis Heesch

**18 oktober 2019**
10.00 uur
Mantelzorgwandeling + lunch
Nistelrode

**6 november 2019**
10.00 uur
Mantelzorgwandeling + lunch
Tussen Heesch en Vinkel

**19 november 2019**
10.00 uur
Mantelzorgwandeling + lunch
Vorstenbosch

**18 december 2019**
10.00 uur
Mantelzorgwandeling + lunch
Bij Menzel en Bus (Nistelrode)

Meer info:
www.bernheze.org
www.facebook.com/gembernheze

# Toekomst Abdij van Berne

**Op 13 september 2019 presenteerden de provincie Noord-Brabant, de Norbertijnen en de gemeente Bernheze de toekomstplannen voor de Abdij van Berne.**

De Abdij van Berne, de provincie Noord-Brabant en de gemeente Bernheze willen dit levend religieus erfgoed behouden, zodat Berne voor komende generaties een bron van betekenis kan blijven, net als de verhalen die daarbij horen.

**Financiële bijdrage**
De provincie Noord-Brabant reserveert een bedrag van 1,8 miljoen euro. Daarnaast investeren de gemeente, de abdij, fondsen en andere partijen in het project.

Ook de gemeente Bernheze participeert in de plannen. Financieel, door een bijdrage van € 200.000,-, maar ook facilitair en op ruimtelijk gebied, bijvoorbeeld door te kijken of we de grachten kunnen gebruiken voor de opvang van water. Verder hebben we een project in de maak waarbij we kijken of we mensen met een afstand tot de arbeidsmarkt kunnen koppelen aan projecten van de Abdij.

**Realisering in fasen**
De herontwikkeling van de abdij gaat de komende dertig jaar in fasen gerealiseerd worden. In de uitvoering van de toekomstplannen is 2021 de eerste belangrijke mijlpaal. In dat jaar bestaat de wereldwijde Norbertijner orde 900 jaar.
Als eerste gaat de abdij de gastenverblijven uitbreiden met vijftien kamers. Jaarlijks zijn er nu ruim tweeduizend overnachtingen en het aantal gasten en groepen groeit de komende jaren geleidelijk.
Daarnaast wordt het abdijhuis

> De herontwikkeling gaat de komende 30 jaar in fasen gerealiseerd worden

getransformeerd tot inspiratieplek voor programma's en werkplekken voor sociaal ondernemers. Toerisme en recreatie krijgen een impuls door verbeteringen in de abdijwinkel en het proeflokaal.

Op het achterterrein wordt het Provinciaal Depot Bodemvondsten gevestigd en later aangevuld met creatieve en ambachtelijke ateliers. Verderop in de toekomst zal worden nagedacht over een eventuele woonfunctie op het abdijterrein met bewoners die sterk betrokken zijn bij de religieuze gemeenschap en haar werkzaamheden.

Meer informatie over de plannen vindt u op de website van de provincie Noord-Brabant, www.brabant.nl (zoekterm: abdij).

# Bernheze viert 75 jaar vrijheid

*Programma 28 september in Loosbroek*

**Vrijheidstocht**
Verzamelen op de drie startpunten om 19.15 uur:
- Voor inwoners Heesch en Loosbroek: Dorpsstraat 88, Loosbroek
- Voor inwoners Nistelrode en Vorstenbosch: Dorpsstraat 22, Loosbroek (parkeerterrein tegenover VOBRA)
- Voor inwoners Heeswijk-Dinther: hoek Bergmolen, Loosbroek

De tocht start om 19.30 uur. Om 20.00 uur ontsteekt burgemeester Moorman het Bevrijdingsvuur.

**Deelprogramma's: 20.45-21.30 uur en 21.45-22.30 uur**
- Sint-Antonius van Paduakerk: Vrijheidsconcert
- De Wis: een kleine tentoonstelling en dia-presentatie over het militaire vliegveld B-88 in Nistelrode.
- De Wis: documentaire 'De Schakel'
- De Wis: STILLLEVEN, een maquette van een van de 75 oorlogsverhalen die zijn opgetekend door Crossroads Brabant.
- Albertusschool: het toneelstuk 'Verzwegen Moeder'.

Meer informatie over het programma in De MooiBernheze-Krant, www.bernheze.org, www.Bezoekbernheze.nl en www.facebook.com/gembernheze.

# Gratis cursus Politiek Actief in oktober

**Wil je weten hoe politiek werkt, hoe de gemeenteraad in elkaar zit en of jij daar een bijdrage aan kunt leveren, volg dan de cursus Politiek Actief.**

Iedereen kan de cursus volgen. Ervaring of opleiding niet nodig. Lijkt het je wat, stuur dan voor 22 september een e-mail aan griffie@bernheze.org.

# Allemaal aan de ton

**Van 1 oktober tot en met 31 oktober kan iedereen weer meedoen aan de regentonactie.**

Op www.bernheze.org (zoekterm: steenbreek), kun je een kortingsbon downloaden. Vul hem in en lever hem in bij een van de deelnemende bedrijven en je krijgt van de gemeente direct € 20,- korting op een regenton naar keuze (assortiment kan wisselen per deelnemend bedrijf).

Deelnemende winkels
- Karwei, Cereslaan 9 Heesch
- Tuincentrum Meijs, Bosschebaan 23 Heesch
- Pets Place Boerenbond, Graafsebaan 46 Heesch
- Van Lieshout Dier & Tuin Meerstraat 32 Heeswijk-Dinther

## GEMEENTERAADSVERGADERING

**Op 26 september 2019 vindt er een raadsvergadering plaats in de raadzaal van het gemeentehuis, De Misse 6 in Heesch. De vergadering is openbaar en begint om 19.30 uur.**

**Op de agenda:**
- Toepassing artikel 10, lid 5.b.3. gemeenschappelijke regeling Heesch West voor de plaatsing van windturbines op Bernhezer grondgebied
- Implementatie Omgevingswet
- Vaststellen bestemmingsplan Brouwershoeve, Nistelrode
- Meerjaren onderhoudsplan kunstwerken in de openbare ruimte
- Expertisekosten De Nieuwe Instelling (DNI)
- Benoeming burgerleden

**Informatie**
De agenda en bijbehorende stukken vindt u op www.bernheze.org. Via deze website kunt u de raadsvergadering live volgen en op een later tijdstip terugkijken.

Met vragen over de gemeenteraad en de raadscommissies kunt u terecht bij de griffie, telefoon 0412-45 88 88, e-mail griffie@bernheze.org.

## OFFICIËLE BEKENDMAKINGEN

Wilt u op de hoogte blijven van de bekendmakingen uit uw buurt? Meld u op www.overheid.nl aan voor de e-mailservice. U hoeft alleen uw e-mailadres en postcode(gebied) in te vullen.

### Algemene Plaatselijke Verordening (APV)

#### Verleende standplaatsvergunning

Het college van burgemeester en wethouders heeft op 12 september 2019 besloten een incidentele standplaatsvergunning te verlenen aan

- VOF Bok Verkuijlen voor het verkopen van oliebollen op Plein 1969 in Heeswijk-Dinther van 9 december 2019 t/m 5 januari 2020 (exclusief 1e en 2e kerstdag) en 21 t/m 25 februari 2020.
- C. Kortsmit, Tubantenweg 13, 5349 BE in Oss voor het verkopen van oliebollen op De Misse in Heesch van 1 tot en met 31 december 2019.

*Procedures 1a, 4a en 7a zijn van toepassing.*

#### Evenementenvergunningen

Het college van burgemeester en wethouders heeft een vergunning/ontheffing verleend aan:

- Stichting Jong Nederland Vorstenbosch voor het organiseren van het evenement '60 jaar Jong Nederland Vorstenbosch' op 4 oktober van 19.00 tot 23.00 uur en 5 oktober 2019 van 20.00 tot 01.00 uur bij blokhut De Roets, Tipweg 11 in Vorstenbosch. De beschikkingen zijn verzonden op 9 september 2019.
- Stichting Actief Burgerschap voor het organiseren van het evenement 'Opening Plein 1969' op 22 september 2019 van 14.00 tot 22.00 uur op Plein 1969 in Heeswijk-Dinther. De beschikkingen zijn verzonden op 16 september 2019.
- Gemeente Bernheze voor het organiseren van '75 jaar Bevrijding' met een optocht op 28 september 2019 van 19.00 tot 22.30 uur op het plein aan de Molenhoeven in Loosbroek. Het plein aan de Molenhoeven is vanaf 19.00 tot 23.00 uur afgesloten voor alle verkeer, behalve voetgangers. Voor de optocht is een gedeelte van de Dorpsstraat (tussen huisnummer 22 en 88), een gedeelte van de Schaapsdijk (tussen Dorpsstraat en Molenhoeven/Bergmolen) en een gedeelte van de Bergmolen (vanaf Bergmolen 5 tot Molenhoeven/Schaapsdijk) afgesloten voor alle verkeer, behalve voetgangers. De beschikkingen zijn verzonden op 16 september 2019.
- Buurtvereniging Mariëngaard voor het organiseren van een buurtfeest op 28 september 2019 van 14.00 tot 24.00 uur. Een gedeelte van Mariëngaard (vanaf Mariëngaard 33 tot Schuurakker) wordt tijdens het buurtfeest afgesloten voor alle verkeer, behalve voetgangers. De beschikking is verzonden op 12 september 2019.
- Music Academy Glow voor het organiseren van een Kinder- en kledingbeurs op 27 oktober 2019 van 10.00 tot 13.00 uur in het Cultureel Centrum Servaes Dinther, Raadhuisplein 24 in Heeswijk-Dinther. De beschikking is verzonden op 16 september 2019.

*Procedures 1a, 4a en 7a zijn van toepassing.*

#### Melding klein evenement

In overeenstemming met artikel 2:25, lid 2 onder g, van de APV Bernheze 2014 is een melding gedaan door:

- Wandelsportvereniging OLAT voor het organiseren van een wandeltocht waarbij de route loopt over het grondgebied van Bernheze. De toestemming is verzonden op 16 september 2019.

*Procedures 1a, 4b en 7a zijn van toepassing.*

### Verkeersbesluit

Gelet op de bepalingen in de Wegenverkeerswet 1994, het Reglement Verkeersregels en Verkeerstekens 1990, het Besluit Administratieve Bepalingen inzake het Wegverkeer (BABW) en de Algemene wet bestuursrecht hebben burgemeester en wethouders van Bernheze besloten dat op het parkeerterrein aan de Pastoor Scheepensstraat in Heesch 4 parkeerplaatsen worden gereserveerd voor het parkeren en opladen van elektrische auto's.

*Procedures 1a en 4b zijn van toepassing*

### Wet algemene bepalingen omgevingsrecht

#### Reguliere procedure

**Ontvangen aanvragen voor een omgevingsvergunning**

**Heesch**

- Runstraat 5
  Oprichten bedrijfshal
  Datum ontvangst: 05-09-2019
- Sergeant Thompsonstraat 1
  Plaatsen reclamebord ivm start Wellness en Spa
  Datum ontvangst: 11-09-2019

**Heeswijk-Dinther**

- Stoppelveldseweg 4
  Gedeeltelijk vervangen hooischuur
  Datum ontvangst: 09-09-2019
- Heilarensestraat 53a
  Plaatsen 3 dakkapellen en inpandige verbouwing
  Datum ontvangst: 10-09-2019

**Nistelrode**

- Lindestraat 5
  Plaatsen 3 kozijnen in voorgevel
  Datum ontvangst: 09-09-2019

*Procedures 1a en 6 zijn van toepassing.*

**Besluiten**

De volgende omgevingsvergunningen zijn verleend. Deze besluiten treden daags na verzending van het besluit in werking.

**Heesch**

- Van Uden-erf 20 kavel 19K04
  Oprichten woning en handelen in strijd met regels ruimtelijke ordening
  Verzenddatum:09-09-2019
- Maasstraat 16
  Handelen in strijd met regels ruimtelijke ordening ivm ophogen agrarische grond
  Verzenddatum: 09-09-2019
- Kerkweg 2
  Handelen in strijd met regels ruimtelijke ordening tbv realiseren werk en dagbestedingsruimte en plaatsen reclamebord
  Verzenddatum:10-09-2019
- Wijststraat sectie B nr.6580
  Oprichten woning
  Verzenddatum:10-09-2019

**Heeswijk-Dinther**

- Heibloemsedijk 9b
  (Her)bouw van een woning en handelen in strijd met regels ruimtelijke ordening
  Verzenddatum: 10-09-2019
- Hommelsedijk 21
  Oprichten 4 zelfstandige seniorenwoningen en uitbreiden bestaande woning
  Verzenddatum:12-09-2019
- Den Dolvert 7
  Verbouw woning
  Verzenddatum: 12-09-2019

*Procedures 1a, 4a en 7a zijn van toepassing.*

#### Uitgebreide procedure

De wetgever heeft bepaald dat ingekomen aanvragen voor een omgevingsvergunning, die worden voorbereid met de uitgebreide procedure, niet worden gepubliceerd. De bekendmaking van deze aanvragen vindt plaats via publicatie van een ontwerpbesluit.

**Besluit**

De volgende omgevingsvergunning is via de uitgebreide voorbereidingsprocedure verleend. Dit besluit treedt in werking na afloop van de beroepstermijn.

**Vorstenbosch**

- Schoolstraat 14
  Brandveilig gebruik
  Verzenddatum: 09-09-2019

*Procedures 1a, 5a en 7a zijn van toepassing.*

**Tijdelijke vergunning**

De volgende omgevingsvergunning is verleend. Dit besluit treedt daags na verzending van het besluit in werking.

**Heesch**

- Plan De Erven kavel 19K003
  Tijdelijk plaatsen en bewonen van woonunit

Verzenddatum: 09-09-2019

*Procedures 1a, 4a en 7a zijn van toepassing*

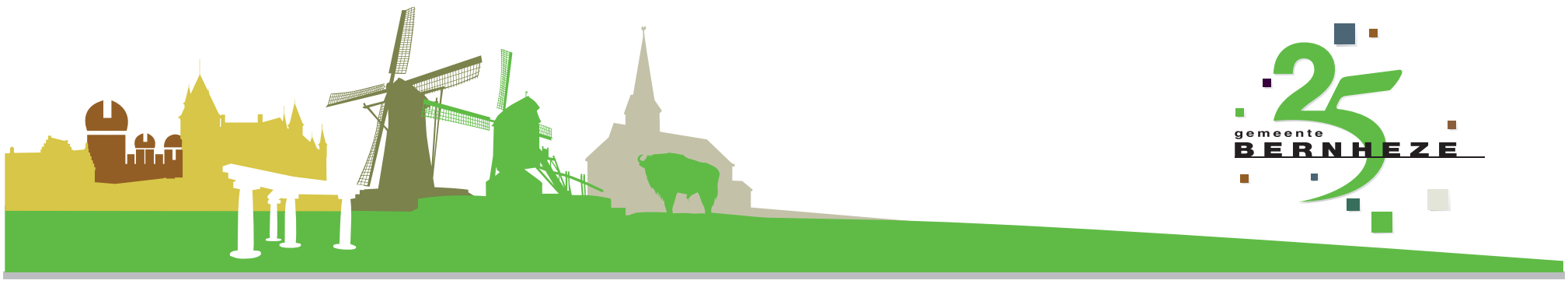

gemeente BERNHEZE 25

## PROCEDURES

Openingstijden zie colofon

**Inzage**
*Procedure 1a*
U kunt de stukken gedurende zes weken tijdens openingstijden op afspraak inzien in het gemeentehuis in Heesch.

*Procedure 1b*
U kunt de stukken gedurende zes weken tijdens openingstijden op afspraak inzien in het gemeentehuis in Heesch en raadplegen op www.bernheze.org of www.ruimtelijkeplannen.nl.

**Inspraak**
*Procedure 2*
Iedereen kan binnen zes weken na publicatiedatum met een schriftelijke inspraakreactie aan het college van burgemeester en wethouders van Bernheze reageren op de stukken. Neem voor het indienen van een mondelinge inspraakreactie contact op met de betreffende afdeling.

**Zienswijze**
*Procedure 3a*
Belanghebbenden kunnen binnen zes weken na publicatiedatum schriftelijk een zienswijze indienen bij het college van burgemeester en wethouders van Bernheze. Neem voor het indienen van een mondelinge zienswijze contact op met de betreffende afdeling.

*Procedure 3b*
Iedereen kan binnen zes weken na publicatiedatum een schriftelijke zienswijze indien bij het college van burgemeester en wethouders van Bernheze. Neem voor het indienen van een mondelinge zienswijze contact op met de betreffende afdeling.

**Bezwaar**
*Procedure 4a*
Belanghebbenden kunnen binnen zes weken na verzenddatum van dit besluit bezwaar indienen bij het college van burgemeester en wethouders van Bernheze. Het bezwaar heeft geen schorsende werking.

*Procedure 4b*
Belanghebbenden kunnen binnen zes weken na publicatiedatum van dit besluit bezwaar indienen bij het college van burgemeester en wethouders van Bernheze. Het bezwaar heeft geen schorsende werking.

**Beroep**
*Procedure 5a*
Belanghebbenden kunnen binnen zes weken na publicatiedatum van dit besluit beroep indienen bij de sector bestuursrecht van de rechtbank, Postbus 90125, 5200 MA 's-Hertogenbosch. Het beroep heeft geen schorsende werking. Er zijn griffierechten verschuldigd.

*Procedure 5b*
Belanghebbenden kunnen binnen zes weken na publicatiedatum van dit besluit beroep indienen bij de Afdeling bestuursrechtspraak van de Raad van State, Postbus 20019, 2500 EA 's-Gravenhage. Het beroep heeft geen schorsende werking. Er zijn griffierechten verschuldigd.

**Bezwaar-/beroepsmogelijkheid**
*Procedure 6*
Er zijn geen bezwaar-/beroepsmogelijkheden.

**Voorlopige voorziening**
*Procedure 7a*
Belanghebbenden kunnen, gelijktijdig met een ingediend bezwaar- of beroepschrift, de voorzieningenrechter van de rechtbank verzoeken om een voorlopige voorziening te treffen. Er zijn griffierechten verschuldigd.

*Procedure 7b*
Belanghebbenden kunnen, aanvullend op een ingediend beroepschrift bij de Afdeling bestuursrechtspraak van de Raad van State, de voorzitter van de afdeling verzoeken om een voorlopige voorziening te treffen. Er zijn griffierechten verschuldigd.

**Reageren**
In een schriftelijke reactie moeten staan: de datum, de naam en het adres van degene die reageert, een omschrijving van het onderwerp, de reden waarom u bezwaar/zienswijze/bedenking indient en uw handtekening.

**WWW.BERNHEZE.ORG**

## PUZZEL MEE & WIN!

**Bos bloemen t.w.v. € 15,-**

Natuurlijk koop ik mijn Bloemen bij... Miranda's Bloemen Salon

Sint Servatiusstraat 37 - Heeswijk-Dinther
0413 292 117 - www.mirandasbloemensalon.nl
365 dagen open van 8.00 tot 20.00 uur*
(*zon- en feestdagen van 10.00 tot 17.00 uur)

**Beantwoord onderstaande vragen (de antwoorden zijn te vinden in deze krant) en dan komt er een woord uit de letters in de rode vakjes. Stuur voor aanstaande maandag 23 september 12.00 uur het antwoord naar info@demooibernhezekrant.nl en wie weet mag jij een bos bloemen op gaan halen bij Miranda's Bloemensalon.**

**1.** *Hoe vaak is het feest in Heeswijk-Dinther?*

**2.** *Welke derby eindigt in een gelijkspel?*

**3.** *Wat werd 20 jaar geleden geopend in Loosbroek?*

**4.** *Wat plant Bernheze als eerste in Nederland?*

**5.** *Wat is een happening voor boeren, burgers en buitenlui?*

**Winnaar vorige week:**
**Lia van Lee**
**Het antwoord was:**
**KONING**

Peppelhoeve

OUTLET WEEKEND
27, 28 en 29 september 2019

We maken plaats voor onze nieuwe collectie kleding en een fraaie collectie woonaccessoires

Peppelhoeve – Liempdseweg 6 – 5492 SM Sint-Oedenrode – www.peppelhoeve.nl
Open: wo. t/m za. van 10.00 – 17.00 uur en zo. 12.00 – 17.00 uur

OOGcontact

wie is deze Bernhezenaar?

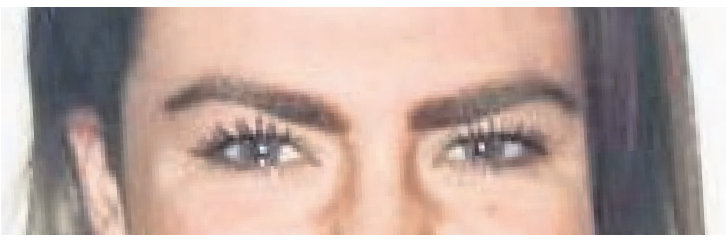

Stuur de oplossing voor a.s. maandag 12.00 uur naar info@demooibernhezekrant.nl onder vermelding van OOGCONTACT en maak kans op

5x 1/5 staatsloten

Ceelen
Kantoorboekhandel - Heesch
't Dorp 65, 5384 MB Heesch
0412-451782

Oplossing vorige week:
Marga Goossen uit Heeswijk-Dinther

Winnaar:
Brigitte Habraken kan de staatsloten ophalen bij Kantoorboekhandel Paperpoint

Werknemers van Bernheze Media worden uitgesloten van deelname.

Bernheze Media

| | | | | | | | | |
|---|---|---|---|---|---|---|---|---|
| 1 | 4 | 7 | | | 2 | | | 5 |
| | 6 | 8 | 3 | | | 7 | 9 | |
| 9 | | | | 7 | | 4 | | |
| | | | | 3 | 7 | 2 | 4 | |
| | | | 4 | | 8 | | | |
| | 3 | 4 | 6 | 2 | | | | |
| | | 6 | | 4 | | | | 3 |
| | 5 | 1 | | | 9 | 8 | 2 | |
| 4 | | | 1 | | | 6 | 5 | 7 |

# MOOIBERNHEZERTJES

## TE KOOP

**PRINTPAPIER**
A4 printpapier 80 grams. Per pak 500 vel € 4,99. Hele jaar door 5 pakken € 19,99.
't Mediahuys, Laar 28, Nistelrode.

**NIEUWE DESSO-TAPIJTTEGELS**
In allerlei kleuren/soorten. Grote voorraad, scherpe meeneemprijs. Vanaf € 2,- per m². Duinweg 17, Schijndel, 06-23034594.
Ma-wo-do-vrij-za open.
Di- en za-middag op afspraak en zondag gesloten.

**DE ALLERLEKKERSTE KIP BIJ KIPSALON BERNHEZE**
Voor al uw kipproducten.
Open woensdag van 14.00 tot 18.00 uur of op afspraak.
06-120 33 685.
Jan v.d. Boomstraat 9
Heeswijk-Dinther.
Wij zijn weer geopend.

**TWEEDEHANDS FIETSEN VOOR ONDERHOUD KERK LOOSBROEK**
Lage prijzen, hoge kwaliteit. Ook inlevering tweedehands fietsen. Afspraak: Bert van Erp, Dorpsstraat 1, 06-21994642, 0413-229359 Marietje van Pinxteren, Dorpsstraat 7a 06-55932252, 0413-229502, mhpinxteren@gmail.com.

## TE HUUR

**OPSLAGUNITS IN NISTELRODE**
Afmeting 24, 40 of 48 m²
Geïsoleerd en verwarmd.
Eigen toegang door batch.
Informatie 06-46111667 of www.opslagunit.eu.

**250M² OPSLAGLOODS + 20M² ZOLDER**
Roldeur van 250(h) x 290(b) cm.
Delst 5 Nistelrode.
Info: 06-53210106.

**KANTOOR/PRAKTIJK-RUIMTE**
52 m² verdeeld in 2 ruimtes
Tramstraat 13 Nistelrode
Info 06-19732270.

**KANTOORRUIMTE BIJ PAKHUYS 35**
Afmeting 8.78x4.67 meter.
41m². Informatie: Antonet van Gerwen: 06-21666128.
De Morgenstond 35
Heeswijk-Dinther.
www.pakhuys35.nl.

## AANGEBODEN

**SCHILDER NODIG VOOR BINNEN- OF BUITENSCHILDERWERK?**
Bel 06-39734942.

**FRIETKRAAM** voor uw evenement of feest.
Voor info en/of boekingen: 0413-292911/06-25416954.
Mario & Christa Bok.

**PEDICURE HEESWIJK-DINTHER**
Jacqueline Verhagen, Oranjestraat 11, Heeswijk-Dinther. Ook bij diabetische en reumatische voet met vergoeding. Alle jaargetijden uw nagels mooi verzorgd met gelcolor, colorlak. Kalknagels? Ook hiervoor leent deze pediquemethode zich prima! Meer info of afspraak, kan ook aan huis 0413-293260.

**PEDICURE NISTELRODE**
Dorien Visser-Hanegraaf.
Vendelweg 6 Nistelrode.
Tel. 0412-612118.
Ook bij diabetes/reuma.

**BOERDERIJ EXCURSIE**
Heb je als vriendengroep, buurtvereniging, organisatie van een familiedag of dergelijke interesse in een rondleiding op een boerderij? Stuur een mail naar zltobernheze@zlto.nl.

**KOFFERBAKVERKOOP GILDE BOEKEL**
Zondag 22 september
van 9.00 tot 15.00 uur.
Op evenemententerrein
Waterval 3a.
www.agathagilde.nl

**CURSUS ASSERTIVITEIT VEGHEL**
Vijf dinsdagavonden € 245,-.
€ 20,- korting bij voldoen vóór 25 oktober.
Op 3 en 4 oktober info-middag.
Zie www.interpunctie.nl bij cursussen.

**STRIJKSERVICE**
Geen zin/tijd om te strijken? Ik doe het graag voor u. De was haal ik bij u op en breng hem gestreken terug. Voor informatie mail naar: fvanlent@hotmail.com. Heesch.

## TE KOOP GEVRAAGD

**LAND- EN TUINBOUWMACHINES**
o.a. ploegen, tractors, spit-machine, frees, schudder, hark, maaier, mesttank, kieper, weidebloter, weisleep, enz.
06-19076959.

## GEVRAAGD

**HEB JIJ NOG JEU DE BOULES BALLEN LIGGEN DIE NIET GEBRUIKT WORDEN?**
Heb je er één, twee of vier, we komen ze graag ophalen.
Laat het ons weten via: strandjeudeboulestoernooi@gmail.com

**KERKELIJKE BEELDEN, ROZENKRANSEN EN DEVOTIEPRENTJES ENZ.**
Albert Dominicus, Vorstenbosch
0413-362343.

**WIL JE EEN ZOEKERTJE PLAATSEN?**
**Tot 20 woorden € 5,-. Elke 10 woorden extra € 2,50 meer. Geboorteadvertentie € 10,-.**
**info@demooibernhezekrant.nl of 0412-795170.**

## ZOEK DE 10 VERSCHILLEN

**VOORTAAN: PRINSESSENDAG!**

*Zie oplossing pagina 34*

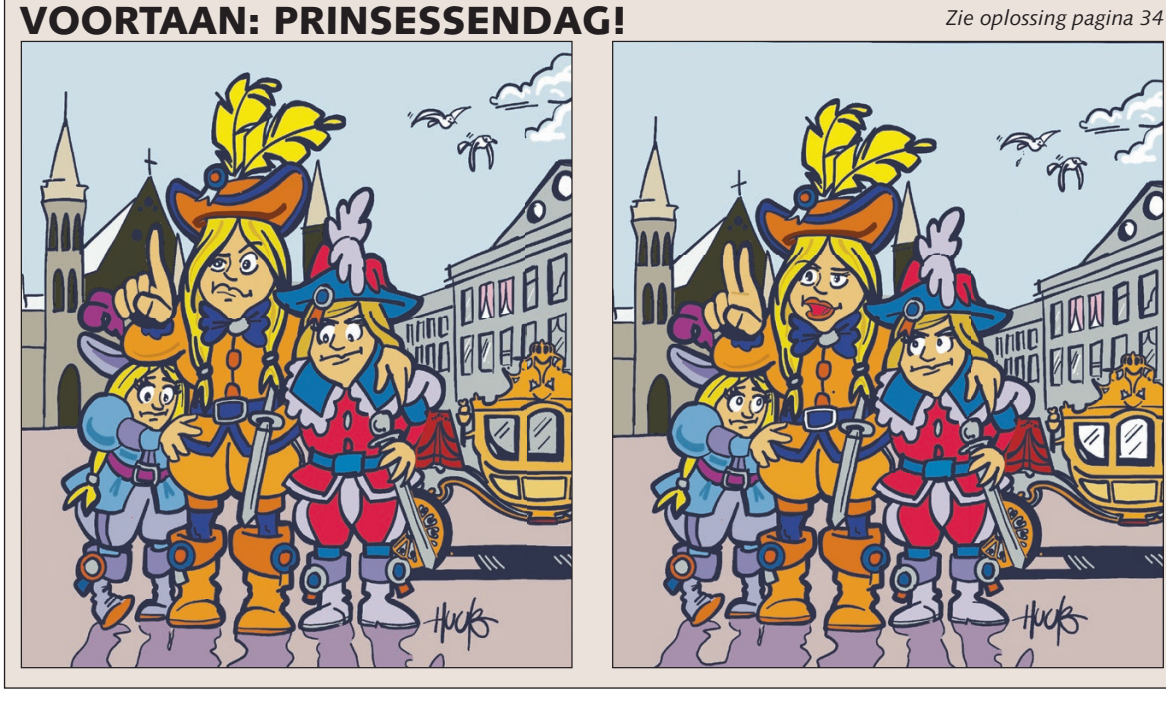

# INFORMATIE voor de KERNEN

## COLUMN Rob Haakmeester

Rob Haakmeester advocaat
*maakt werk van jouw recht*

### ERVEN

'Als de oogjes nog nat zijn, moet je de erfenis verdelen' schreef ik hier eens. Nou, daar was niet iedereen het mee eens. Erfgenamen die zich ernstig misdeeld voelen, dikke ruzie over de zilveren lepeltjes van moeder, die opeens naar een zus gingen (of nog erger: een schoonzus), een sukkel van een broer die executeur is gemaakt en er duidelijk niks van kan... En vaak gaat het over serieuze bedragen ook nog. Oké, ik geef toe: dat gezegde van die oogjes heeft zijn waarde, maar is geen oplossing voor alles.

Ik spreek nogal eens wat notarissen, toch niet echt een luchtige beroepsgroep, die geconfronteerd worden met de complexiteit van de testamenten die zij moeten maken. Dat is natuurlijk altijd al erg precies werk geweest, maar met alle samengestelde gezinnen en steeds meer specifieke eisen die erflaters hebben, zijn testamenten steeds vaker juridische en fiscale hoogstandjes geworden.

'Met alle samengestelde gezinnen en steeds meer specifieke eisen die erflaters hebben'

Ja maar, wat heb je daar als advocaat mee te maken? Nou: als wetgeving en overeenkomsten ingewikkeld zijn, dan is de ruimte om het oneens te zijn nogal groot. En een testament kan ook erg ingewikkeld zijn, terwijl de erflater niks meer kan uitleggen of toelichten.

Nu begrijpt u het: kinderen onterven? Ruzie over de legitieme portie. Een huis in vruchtgebruik geven aan de langstlevende? Kans op knorrige kinderen, vooral in stiefsituaties. En dan zwijg ik nog maar over een veel te jonge tweede of derde vrouw die opeens een flink stuk van vaders bedrijf krijgt……

En had ik het al gehad over de geestesgesteldheid van de erflater toen hij of zij een laatste aanpassing aan het testament liet optekenen? Was hij of zij nog wel bij zinnen? En waarom was één van de kinderen mee naar de notaris? En was die erbij toen de wijziging werd opgetekend?

Gelukkig gaat het meestal goed: de notaris zit goed op te letten, spreekt de erflater alleen en zonder dat er invloed kan worden uitgeoefend en wijst op het risico van onterven.

Maar - kort gezegd - in mijn praktijk kan ik me niet meer veroorloven om niets van erfrecht te weten.

06-11727028 - rhaakmeester@rhadvocaat.nl

**Te koop**

**Heuvelstraat 78 Nistelrode**

**Vrijstaande woning in de Heuvelstraat in Nistelrode**

Voor plattegronden en meer informatie
**www.heuvelstraat78.nl**

## Lokaal Wie stopt de demonisering van onze agrarische sector

*Namens Lokaal, Hans Vos*

**Het IPCC, het klimaatpanel van de Verenigde Naties, brengt een rapport uit over het effect van voedselvoorziening op het klimaat. De koppen in de media focussen zich vervolgens op dat ene stukje: minder vlees eten. Volgens Duitse wetenschapper Frank Mitloehner vanuit Californië verbonden aan de UC Davis universiteit gaat dit IPCC-rapport over landgebruik en hoe we verstandig om moeten gaan met vruchtbare grond. Slechts een klein zijpaadje betreft voeding. Maar nergens geeft de VN het advies om van vlees af te stappen.**

Mitloehner: "In Californië is de veehouderij goed voor 5% van alle broeikasuitstoot. Dat zal in Nederland niet veel anders zijn. Auto's zorgen hier voor 50%: tien keer zoveel.
We weten dus dondersgoed wat de grootste uitstoters zijn. En toch willen sommigen jou aanpraten dat je je steak moet laten staan. Dat is activisme, geen wetenschap."

En ontbossing dan? Die wordt deels gestuwd, zo stelt het IPCC-rapport, door de intensieve veehouderij. Blokland: "Om zo zuinig mogelijk met het beschikbare land om te gaan, zullen we vlees moeten produceren op de meest efficiënte wijze. Dat betekent: met onze Nederlandse technologie." Mitloehner onderschrijft dat: "De kennis uit de VS en West-Europa is nodig in de rest van de wereld. Het meest idiote is te zeggen dat je hier de veehouderij moet afschaffen."

We moeten trots zijn op onze landbouwsector. De hele wereld kijkt met afgunst naar Nederland. Deze belangrijke sector, zijn producten én de werkgelegenheid (direct en indirect) dienen behouden te blijven, ook hier in Bernheze!

## SP Gemeenschapshuis De Pas huiskamer van Heesch

*Jan Raaimakers, voorzitter SP Bernheze*

**De SP is een partij die staat voor duidelijkheid. Duidelijkheid vooraf! Zo ook over het gemeenschapshuis De Pas in Heesch. De Pas blijft behouden als gemeenschapshuis. Veel organisaties, zoals de KBO, vinden er een goed en prettig onderkomen. De leefbaarheid van een kern is afhankelijk van een goed gemeenschapshuis. Doordat De Pas een theaterfunctie kreeg, vanaf 2004, zijn er jammer genoeg problemen met financiën. Maar geld mag van de SP nooit leidend worden bij gemeenschapsvoorzieningen!**

**De huiskamer van Heesch**
De Pas is nu de huiskamer van Heesch. En dat blijft ook zo. De SP gaat zich daar extra hard voor inzetten. Veel organisaties zijn er kind aan huis. Naast de KBO, bijvoorbeeld ook de Stichting Carnaval Heesch (SCH). De SP blijft De Pas 100% steunen en stelt alles in het werk om De Pas goed te laten functioneren. Heesch heeft, net als de vier andere kernen van Bernheze, een gemeenschapshuis hard nodig. Nu en straks. Met elkaar gaan we serieus kijken naar een nieuwe start. Samen met de Eijnderic en de bibliotheek in één gebouw. Zo krijg je draagvlak en wordt 1+1+1 samen 4. De SP is daarom sterk voorstander van het beschikbaar stellen van het noodzakelijk bedrag van € 55.000,-. Dit om met een onderbouwd plan De Pas goed op de rails te krijgen voor Heesch. Zo garanderen we de toekomst voor de gebruikers van De Pas. En kan jong en oud gewoon terecht aan de Misse in Heesch. De SP gaat ervoor.

**Victor:** 'Je hebt een stem die geldt, ook al heb je nog geen stemrecht'

## D66 Je bent jong en je wilt wat

**Je bent jong, maar weet je ook wat je allemaal mag? Je bent jong, maar mag je ook alles wat je wilt? Een scooter vanaf je zestiende, een half jaar later al autorijlessen, een baantje, actief zijn binnen een vereniging. Je staat midden in de maatschappij!**

Het is goed om je als jongere te laten horen. Daar ben je echt niet te jong voor. Wat je zegt is belangrijk en mag gehoord worden. Dat kan op veel manieren: van een tweet tot een brief en van een spandoek tot tennisballen in de raadszaal.

Het is een stem die geldt, ook al heb je nog geen stemrecht. Twijfel dus niet om je te mengen in onderwerpen die je aangaan. Doe mee! Is er iets waarvan je vindt dat het beter kan, of anders, of heb je gewoon een goed idee? Laat je horen! De maatschappij is van ons allemaal, van jong tot oud, dus ook van jou. Samen gaan we voor verbetering.
En dat stemrecht? Volgens ons kan dat best naar 16 jaar.

*Victor van Wulfen, commissie Bestuur & Strategie, D66 Bernheze*

Anita Fransen

# Fiscale deadlines eind september

**VOF en maatschap**
Voor het aangaan van een VOF of maatschap met fiscaal terugwerkende kracht tot 1 januari dient de overeenkomst uiterlijk 30 september te zijn opgemaakt en getekend.

**Geruisloze of ruisende inbreng in een BV**
De geruisloze inbreng van een onderneming in een BV met terugwerkende kracht tot 1 januari 2019 is mogelijk als de voorovereenkomst of intentieverklaring uiterlijk op 30 september 2019 is gesloten en is opgestuurd naar de Belastingdienst. Je krijgt de terugwerkende kracht ook zonder aangetekende inzending van de voorovereenkomst, mits het verzoek om geruisloze inbreng uiterlijk op 30 september 2019 is ingediend.

Een ruisende inbreng per 1 juli 2019 is mogelijk als de voorovereenkomst of intentieverklaring uiterlijk op 30 september 2019 is gesloten én samen met het geleideformulier aangetekend is toegezonden aan de Belastingdienst

**Ruisende inbreng per 1 januari 2019**
De ruisende inbreng van een onderneming in een BV met terugwerkende kracht tot 1 januari 2019 is mogelijk als de voorovereenkomst of intentieverklaring uiterlijk 31 maart 2019 is gesloten en samen met het geleideformulier aangetekend is toegezonden aan de Belastingdienst in Heerlen. De oprichting van de BV en de inbreng van de onderneming moeten uiterlijk plaatsvinden op 30 september 2019.

Fransen ACCOUNTANCY & ADVIES
Benedictuslaan 8 - 5343 NB Oss
06-28636086
info@faara.nl - www.faara.nl
VOOR EEN PERSOONLIJK ADVIES OP MAAT

# Aandacht voor bestaande wijken

*Paul Kremers, burgerlid Commissie Ruimtelijke Zaken, VVD-Bernheze*

**Grootschalige nieuwbouw, herinrichting van dorpskernen, ontwikkeling van bedrijventerreinen, reconstructie van wegen; allemaal in het oog springende projecten, die terecht veel aandacht krijgen in de politiek en de pers. Die staan ook mooi op het CV van de burgemeester en de wethouders.**

Maar is er wel genoeg aandacht voor de 95% van de Bernhezer bevolking die in bestaande wijken woont? In al die straten waar er sprake is van trottoirs met een bonte verzameling aan stoeptegels, deels verzakt en met een grote variëteit aan onkruid. Als er al een trottoir is, want dat is ook lang niet overal het geval.

In een eerder artikel stelde de VVD-Bernheze het achterstallig onderhoud van Begraafplaats 't Loo aan de kaak, maar helaas is het ook met het openbaar groen op veel plaatsen slecht gesteld. Een voorbeeld: in de Bergstraat in Heesch werd dit voorjaar nieuw gras ingezaaid, kort voor de (hete en droge) zomer en op niet geëgaliseerde grond vol met stenen. Het resultaat laat zich raden: niet om aan te zien.

Nu snappen wij best dat de middelen beperkt zijn en de gemeente niet zo maar even alle trottoirs

> Het hoeft niet altijd veel geld te kosten, om Bernheze mooier te maken

kan opknappen, maar een betere planning zou al veel helpen. Jonge aanplant laten verdrogen is gewoon geld weggooien. En laat de bewoners even weten wanneer de veegwagen of de onkruidbrander langs komt; dan kan de straat vrijgemaakt worden.
Het hoeft niet altijd veel geld te kosten om Bernheze steeds weer een stukje mooier te maken.

Reageren: info@vvdbernheze.nl

mooi Bernheze.nl
www.mooibernheze.nl

# Samen tegen eenzaamheid

*Bart Pittens, voorzitter CDA Bernheze*

**CDA Bernheze is supertrots op de grote 'achterban' die ze heeft. En als het aan mij ligt kan die groep niet groot genoeg worden. Maar als politieke partij ben je er niet alleen voor je leden en je kiezers. Er gebeuren dingen in onze samenleving die de politiek overstijgen.**

Wist je dat één op de drie mensen, zowel jong als wat ouder, wel eens eenzaam is? Inderdaad, dat is hartstikke veel. En daar willen we samen wat aan doen! Samen met iedereen die, op welke wijze dan ook, betrokken is bij het thema 'eenzaamheid'.

Op maandag 23 september 2019 van 20.00 tot 22.00 uur organiseert CDA-Bernheze in CC De Pas in Heesch een bijeenkomst over eenzaamheid. We gaan met elkaar in gesprek over eenzaamheid. Dat doen we met onder andere Tweede Kamerlid René Peters, ervaringsdeskundigen, en met u. Maar we willen vooral samen aan de slag tegen eenzaamheid. Wat kunnen we doen om eenzaamheid te signaleren, aan te pakken en te voorkomen? Maar ook hoe en met wie gaan we dat doen? Samen tegen eenzaamheid.

Hierbij nodig ik u van harte uit om aan te sluiten. Reserveer datum en tijd op de kalender en kom meepraten. Ik zie u graag op 23 september. Tot dan.

**CDA: Altijd in de buurt!**

> **Bart:** 'Als politieke partij ben je er niet alleen voor leden en je kiezers'

# WMO tarief

*Ellen Neelen, gemeenteraadslid Progressief Bernheze*

**Het is zondag als ik dit artikel schrijf. Morgen (maandag 16 september) staat er een opiniërende bijeenkomst gepland over het WMO tarief. Ik heb zojuist de stukken gelezen. En ik schaam me een beetje als ik moet toegeven dat ik het best lastige stukken vind om te lezen en het nog lastiger vind om er een verstandig standpunt over in te nemen.**

Daarmee kom ik bij één van de dilemma's van een gemeenteraadslid. Mensen verwachten dat je alles weet en overal een mening over hebt. Dat is vaak wel zo, maar niet altijd. Sommige onderwerpen zijn complex en dan is het niet eenvoudig om een goede afweging te maken. Zo dus ook met het WMO tarief.

Aan de ene kant vind ik dat alle mensen die hulp nodig hebben, dit moeten kunnen krijgen. Zeker als we verwachten dat mensen langer zelfstandig blijven wonen. En die hulp moet dan het liefst tegen een zo laag mogelijk tarief. Daarnaast vind ik dat mensen die het al moeilijk hebben en een laag inkomen hebben, een lager tarief moeten krijgen.
Aan de andere kant vind ik dat de WMO wel betaalbaar moet blijven. Ik wil dat de werkers, bijvoorbeeld in de huishoudelijke hulp, een eerlijk salaris ontvangen. En ik wil dat er geen misbruik gemaakt wordt van deze regeling. Hoe doen we dat?

Gelukkig is het morgen een opiniërende bijeenkomst en mag ik mijn mening nog vormen. Het zou fijn zijn als u daarover meedenkt. Laat ons weten wat u vindt!

reactie@progressiefbernheze.nl

R.V. De Cowboys organiseert een
SNUFFEL & ROMMEL MARKT
9.00 – 15.30 UUR
6 OKTOBER 2019
Manege DE SCHUTSKOOI
Laar 6, Berlicum
Er zijn nog enkele kramen beschikbaar!
Voor informatie 06-51700839
(tussen 18.00-20.00 uur)
rommelmarktberlicum@gmail.com

# Sprookjestheater van Thezinda

HEESCH - **Houd je van sprookjes en vind je het leuk om te dansen, zingen en toneel te spelen? Dan is de musicalgroep van Thézinda echt iets voor jou!**

Al vele jaren brengt Thézinda een sprookje ten tonele in CC De Pas. Met behulp van een verteller wordt een sprookje uitgebeeld met muziek, dans, zang én spel. Alle kinderen die de basisschoolleeftijd hebben (4 tot 12 jaar) mogen meedoen.
Er wordt geoefend op vijf zondagochtenden in januari, februari en maart en op zondagmiddag 15 maart gaan ze weer een prachtige sprookjesvoorstelling geven in CC De Pas. Heb je zin om mee te doen? Meld je dan zo snel mogelijk aan, er is nog plaats! Wil je graag meer weten of heb je nog vragen?
Neem dan even contact op via info@thezinda.nl.

# Optreden Heeswijkse balletschool

HEESWIJK-DINTHER - **Komende zondag vindt de officiële opening van het 'nieuwe' Plein 1969 plaats ter gelegenheid van het 50-jarig bestaan van Heeswijk-Dinther. Tijdens deze festiviteiten zal ook de Heeswijkse Balletschool een aantal optredens laten zien.**

We zijn die dag met twee groepen aanwezig en laten in totaal drie dansen zien. De danseressen hebben direct aan het begin van het nieuwe seizoen flink geoefend om iets moois te kunnen tonen. Op zeer diverse muziek, van Klezmer tot Eftelingmuziek, komen zij in hogere sferen en dansen de sterren van de hemel! Een grote eer hebben de jongste danseresjes, want zij mogen samen met de burgemeester het nieuwe plein openen! Dat wordt natuurlijk iets speciaals!
Rond 15.00 uur is de Heeswijkse Balletschool aan de beurt en er is nog veel meer te bewonderen die middag. Kom jij ook?
Voor meer informatie, ook over de lessen, mail naar van.oorschot@ziggo.nl of bel met 06-33922311. Graag tot ziens op Plein 1969!

boomkwekerij Heidelust b.v.

Ter versterking van ons team zijn wij op zoek naar een:

MEDEWERKER BOOMKWEKERIJ
CHAUFFEUR TRACTOR/ROOIMACHINE

Voor alle voorkomende werkzaamheden op de kwekerij.
Ervaring in de agrarische sector is gewenst.
Mail naar: info@boomkwekerijheidelust.nl
www.boomkwekerijheidelust.nl

Hooghemertseweg 4 - 5291 NG Gemonde
Telefoon 073 - 5513565 of 06-22776427
info@boomkwekerijheidelust.nl

# Kinderkerk over vrede

HEESWIJK-DINTHER - **Aan het begin van de Vredesweek starten we op zondag 22 september om 11.00 uur in de Willibrorduskerk weer met een nieuwe Kinderkerk. Centraal staat het verhaal van Noach. Samen met zijn familie en heel veel dieren vlucht hij in zijn ark voor het water. Heel lang varen ze rond maar als het water zakt, zien ze aan de hemel Gods teken van vrede en vriendschap verschijnen.**

Kinderkerk is een korte viering die speciaal geschikt is voor kinderen tussen 3 en 7 jaar. Maar natuurlijk is iedereen welkom! Elke viering heeft dezelfde opbouw zodat kinderen er al snel vertrouwd mee raken en mee kunnen doen.
Steeds staat een verhaal uit de kinderbijbel centraal en we openen en sluiten de viering elke keer op dezelfde manier. We zingen en bidden samen, brengen onze lichtjes naar Maria en er wordt iets geknutseld. Deze keer maken we een vredes vriendschapsslinger. Na de viering is er gelegenheid om met elkaar na te praten met koffie/thee/ranja en is er voor de kinderen een leuke kleurplaat.
Kinderkerk kan een eerste stap zijn om je kind kennis te laten maken met het vieren in een kerk en met de taal en symbolen die daarbij horen.

HANEGRAAF KEUKENS

perfectie tot in detail

Uw **droom** is onze **ambitie**

't Dorp 58, 5384 MC Heesch
0412-202849
info@hanegraafkeukens.nl
**www.hanegraafkeukens.nl**

**Openingstijden:**
Maandag: op afspraak.
Dinsdag t/m vrijdag: 9.30-17.00 uur.
Zaterdag: 10.00-17.00 uur.
Zondag: gesloten.

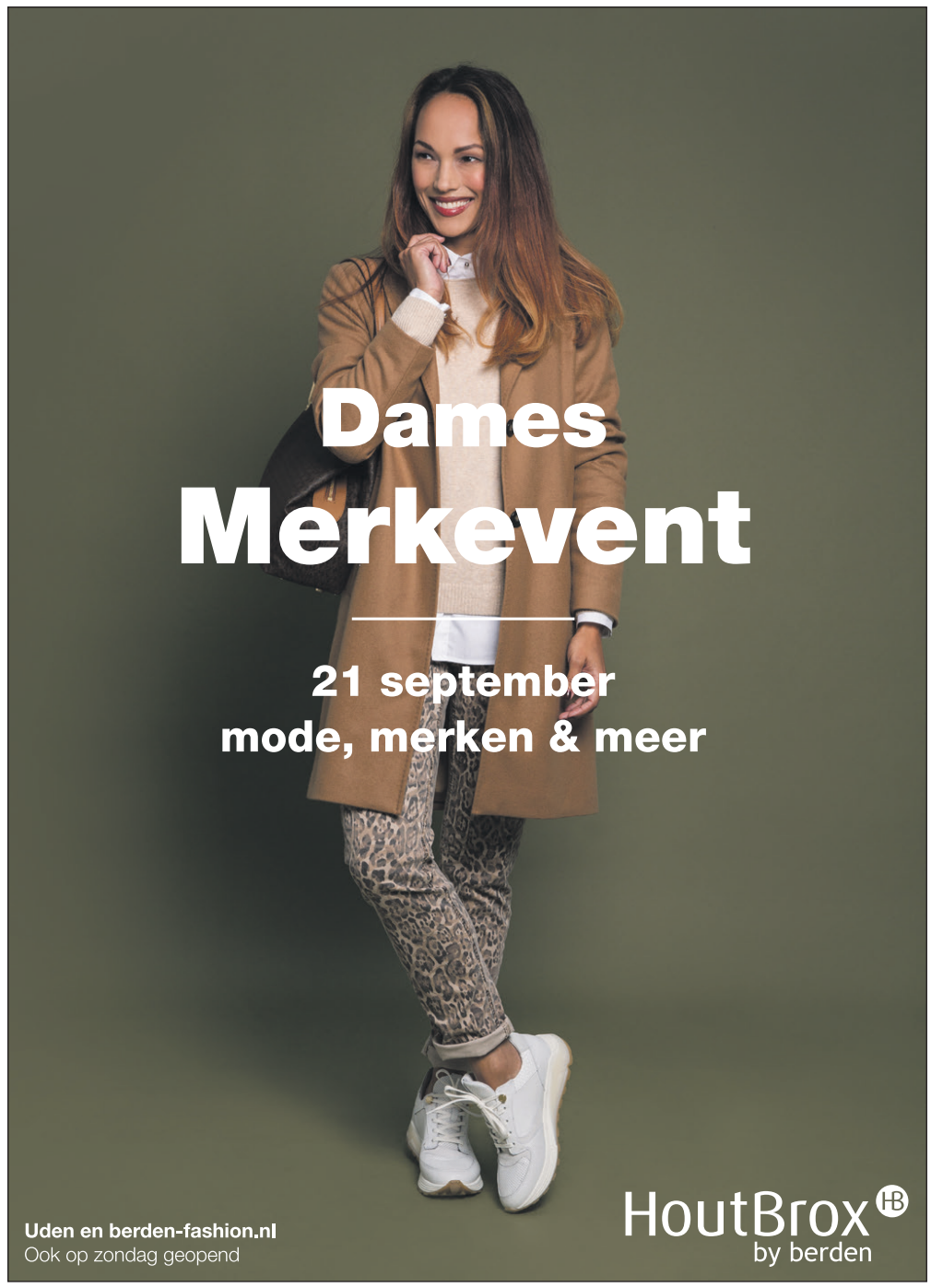

# Recordexplosie van 100.000 bloembommen

## *Kinderen BSO de Draken in actie voor de wilde bij*

*De kinderen verspreiden bloembommen in de Abdijtuin*

HEESWIJK-DINTHER - De kinderen van BSO de Draken deden 10 en 12 september mee aan een landelijke recordpoging om 100.000 bloembommen te maken en te verspreiden. Het resultaat: een explosie van bloemen in Heeswijk-Dinther in het voorjaar van 2020 en dus heel veel voedsel voor de wilde bijen!

De recordpoging is een initiatief van Humankind, de grootste niet-commerciële organisatie in kinderopvang en -ontwikkeling. Het is de afsluiting van het project ZZZoem!. Dit project is in juni gestart om de wilde bij te redden en is een samenwerking met Nederland Zoemt.

Tijdens ZZZoem! zijn bij BSO de Draken speels educatieve activiteiten geboden aan kinderen in de leeftijd van 2 tot 13 jaar. Te denken valt aan bijenhotels maken, bijen observeren en koken met honing. Ter afsluiting maakten en verspreidden de kinderen op 10 en 12 september tientallen bloembommen in de Abdijtuin. Dit zijn ballen gemaakt van tuinaarde en speciale klei, waarin bloemenzaadjes zijn verwerkt.

Focus op natuurbeleving en -bewustwording bij kinderen

**Liefde voor de wereld**

Met ZZZoem! onderschrijft Humankind haar focus op natuurbeleving en -bewustwording bij kinderen. Liefde en respect voor de natuur begint bij natuurbeleving. Met het natuurbewustzijn groeit bij de kinderen ook de behoefte om in actie te komen. Deze recordpoging is in hun ogen een ontzettend leuke, maar tegelijkertijd bloedserieuze zaak, broodnodig voor de wilde bij.

Nu volop Herfstkleuren voor tuin en terras

Heide planten Winterviolen Abelia Herfst Anemoon Caryopteris Pompoenen enzovoorts

TUINCENTRUM MEIJS

Openinstijden:
Maandag tot en met vrijdag 9.00-18.00 uur
Zaterdag 9.00-17.00 uur
Vrijdag koopavond tot 21.00 uur
Zondag 12.00-17.00 uur

Bosschebaan 23 | 5384 VX Heesch | 0412-407030 | www.tuincentrummeijs.nl | info@tuincentrummeijs.nl

# BIJZONDER BERNHEZER

DE KANSHEBBERS VOOR DE BERNHEZER ONDERNEMERSPRIJS

DE KANSHEBBERS VOOR DE JONGE ONDERNEMERSPRIJS

BERNHEZE - Landgoed Weijenhof van de familie Strijbosch in Nistelrode was afgelopen zaterdag de gastlocatie van het Bernhezer Business Event 2019. Het thema was dit jaar 'Buitengewoon Ontmoeten' en dat was het zeker!
De gasten werden verwelkomd om 17.00 uur en er werd afgesloten met een spectaculaire vuurwerkshow om 23.00 uur.

De bijna 300 gasten werden vanaf 17.00 uur ontvangen door de organisatie van het event. Onder het genot van de heerlijke muziek van DJ Joost liepen zij door het aangegeven pad, door de wei naar de feestelijk ingerichte tent. In de wei stonden schaapjes heerlijk in de zon te grazen. Bij binnenkomst werd er een glas champagne uitgereikt en konden alle gasten een plekje in de tent of heerlijk buiten in de zon kiezen.

Om 17.45 uur werd iedereen welkom geheten door de presentatrice Sybil, oftewel Neeltje van den Brand. Sybil heeft het hart op de tong en neem zichzelf graag op de hak, wat natuurlijk voor hilariteit zorgde. Met name werden de heer en mevrouw Strijbosch bedankt voor hun gastvrijheid. Mevrouw Strijbosch had ook zelf een mooi woordje klaar, dit werd met groot applaus door de gasten ontvangen. Zij ontvingen een mooie bos bloemen als dank voor het beschikbaar stellen van deze prachtlocatie.

Alle kanshebbers mochten bij het podium verzamelen en werden om de beurt op het podium gevraagd waar Sybil hen enkele vragen voorlegde en zij alvast een prachtige bos bloemen ontvingen voor het feit dat zij als kanshebber uitgekozen waren. Dat is natuurlijk al een hele prestatie op zich! Daarna legde Sybil uit hoe het stemmen zou gaan verlopen. Dit jaar mochten alle gasten stemmen op hun BOP en JOP. Dit gebeurde met een code die op de entreepas zat en gescand kon worden. Vanaf dat moment kon iedereen gaan genieten van de overheerlijke gerechten die buiten op het 'terras' genuttigd konden worden, heerlijk in de stralende nazomerzon. Dit alles met leuke muziek en zang, wat de sfeer optimaal maakte. Om 20.30 uur maakte zangeres Elske DeWall haar entree met een spetterend optreden dat veel gasten aan het dansen zette.

**Mevrouw Strijbosch had een mooi woordje klaar, dit werd met groot applaus door de gasten ontvangen**

Om 21.00 was het hoogtepunt van de avond. Loco-burgemeester Peter van Boekel richtte een woord tot de gasten van de avond en kreeg de enveloppen met de winnaars uitgereikt door Wim Tolboom.

De Bernhezer Ondernemers Prijs 2019 ging naar Tom de Bruyckere van Tomcars Heesch en de Jonge Ondernemers Prijs 2019 ging naar Stijn van de Bovenkamp en Rico Wijgergangs van WijKamp Farming Solutions Nistelrode. De ondernemers ontvingen een prachtig beeld van de hand van Hans van Uden.

Ook kreeg de winnaar van de BOP een cheque aangeboden ter waarde van € 2.000,- door Rabobank Oss Bernheze, uitgereikt door Corné Roovers. Dit bedrag mag Tom de Bruyckere doneren aan een goed doel naar keuze In Bernheze.

Daarna was het tijd voor felicitaties en kon er verder gefeest worden op de muziek van Say Keys. Om 23.00 uur werden de gasten getrakteerd op een wervelende vuurwerkshow en daarna was het tijd om naar huis te gaan.

De organisatie bedankt eventpartner Rabobank Oss Bernheze, de gemeente Bernheze en verder alle betrokkenen en mensen die het BBE een warm hart toedragen. Zij zijn trots op deze dag die als doelstelling heeft ondernemers uit Bernheze met elkaar te verbinden en elkaar te inspireren.

*Op een mooi pad liepen de gasten richting tent*

*Presentatrice Sybil en de heer en mevrouw Strijbosch*

# BUSINESS EVENT 2019

FOTO'S: JAN GABRIËLS

*Tom de Bruyckere*

*Stijn van de Bovenkamp en Rico Wijgergangs*

*Wall of fame*

*Zangeres Elske DeWall*

**HET BERNHEZER BUSINESS EVENT WERD MEDE MOGELIJK GEMAAKT DOOR DE VOLGENDE SPONSOREN:**

Rabobank

gemeente BERNHEZE

**OP NAAR BBE 2020**

# BIJZONDER BERNHEZER BUSINESS EVENT 2019

BERNHEZER BUSINESS EVENT 2019

ONDERNEMERS VERENIGING NISTELRODE

**Wij zijn trots op alle kanshebbers van het Bernhezer Business Event met name:**

**Raved Musthaves**
Vera van den Heuvel en Joost van der Heijden

**D.I.O. Drogisterij/The Readshop Sparkling**
Kristel van Dijk

**Maashorst Makelaardij**
Iris Koekkoek

WWW.ONDERNEMERSVERENIGINGNISTELRODE.NL

Wij feliciteren
*Stijn van de Bovenkamp*
*& Rico Wijgergangs* van
**WijKamp Farming Solutions**
met de JONGE ONDERNEMERSPRIJS
*& Tom de Bruyckere* van **Tomcars Heesch**
met de ONDERNEMERSPRIJS

ondernemersvereniging Heesch

TomcarS

**Het bestuur en de leden van Ondernemersvereniging Heesch feliciteren**

**Tom de Bruyckere van TOMCARS**
**met zijn 'Bernhezer Ondernemers Prijs.'**

En natuurlijk feliciteren wij Stijn en Rico van WijKamp Farming Solutions uit Nistelrode met de 'Jonge Ondernemers Prijs'.

**www.ondernemersverenigingheesch.nl**

# **Angela Groothuizen** speelt haar theatervoorstelling Lueke binge

NISTELRODE - **'Ik ga leuke binge' staat er op de strippenkaart die Angela ooit van haar dochter kreeg. Nu ze 60 jaar geworden is, wordt het tijd om dat ook werkelijk te gaan doen. Deze theatervoorstelling stond al lang op het lijstje van leuke dingen die ze graag wil doen. En dat ze dit leuk vindt is aan alles te merken. Ze geniet er echt van en dat slaat over op het publiek.**

We kennen Angela natuurlijk van haar zangcarrière en de televisie, maar ze blijkt ook een rasverteller te zijn. Die met snelheid en een geweldig gevoel voor taal het publiek weet te boeien, maar vooral ook te ontroeren.

De voorstelling begon luchtig, als een soort opmaat naar waar het misschien allemaal om draait. De reflectie op zichzelf, haar moederschap en haar 'kind zijn', maar vooral de reflectie op hoe het leven van haar vader haar gevormd heeft. Met veel liefde vertelt ze zijn oorlogsverhaal en hoe hij nooit de erkenning heeft gehad voor wat hij voor anderen betekend heeft.
Met het prachtige lied 'Pek en veren' sluit zij, op een indrukwekkende manier, dit deel van de voorstelling af om vervolgens weer wat luchter te eindigen. Een voorstelling die gekenmerkt wordt door veel vertellende liedjes die door haar loepzuiver gezongen worden en die prachtige teksten hebben. Dit maakt de voorstelling heel compleet, maar het maakt ook Angela compleet als theatermaker.

Angela doet met deze voorstelling vooral zichzelf een cadeau en dan is alleen een leuk ding doen absoluut te zacht uitgedrukt. Deze voorstelling is veel meer dan een leuk ding.

Voor Nistelrode in ieder geval een prachtig begin van het theaterseizoen in CC Nesterlé

*Angela is een rasverteller*
*Tekst: Hans van Uden*
*Foto: Marcel van der Steen*

Meer foto's op
www.mooibernheze.nl/albums

# **Vier het leven... Vier de herfst**

HEESWIJK-DINTHER - **Op de eerste dag van de herfst, 21 september, organiseert Berne Abdijbier de thema-avond 'Vier het leven… Vier de herfst'. Het Proeflokaal van Berne Abdijbier bij de Abdij van Berne in Heeswijk-Dinther is normaal alleen overdag geopend, maar deze avondopenstelling wordt gevierd met een gezellig herfst-terras.**

Voor de gezelligheid zullen er vuurkorven branden en is er live muziek van 'Wè Heur Ik?' uit Den Dungen. Natuurlijk drinken we een Berne Abdijbier waarbij de Prior Dubbel perfect past bij de herfst. Ook kun je nog intekenen voor de Special Edition Quadrupel vatgerijpt. Rond het Proeflokaal wordt het terras weer knus versierd. Deze bijzondere avond start om 19.00 uur en eindigt om 23.00 uur op het adres: Abdijstraat 51, Heeswijk-Dinther.

Wees welkom, de toegang is gratis. Kom bij het Proeflokaal samen toasten op dit herfstfeest. Vier het leven...Vier de herfst!


## Acties

| | | |
|---|---|---|
| SEPTEMBER | **Memoblok** vanaf €65,- | 200x A6 of A7 |
| OKTOBER | Thema: Woonmaand<br>Week 40 t/m week 45 | |
| **FLyer actie** Oktober November | · Opmaak<br>· Drukken<br>· Verspreiden | €499,- |
| NOVEMBER | Online actie: Website<br>Week 44 t/m week 48 | |
| **FLyer actie** Oktober November | · Opmaak<br>· Drukken<br>· Verspreiden | €499,- |
| DECEMBER | Thema: Eindejaarsactie<br>week 46 t/m week 51<br>November/December | |

Fijne feestdagen! week 52 + week 1 geen krant

Bernheze Media

De MooiBernheze krant

# BERNHEZE BOUWT

## Stappenplan bij bouwen en verbouwen

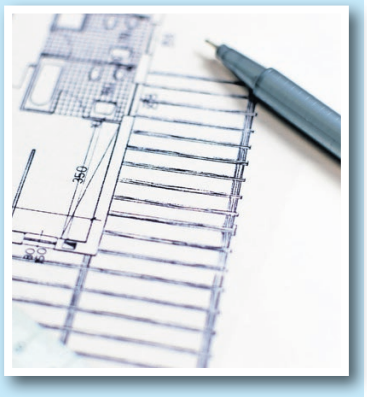

Ga je (ver)bouwen, dan krijg je te maken met regels die onder meer te maken hebben met veiligheid, gezondheid, de omgeving en de buren. Bijvoorbeeld met bestemmingsplannen, welstandseisen, bouwverordeningen en bouwvoorschriften. Alle gebouwen moeten aan deze regels voldoen, ook als er geen vergunning nodig is.

**Als je gaat bouwen of verbouwen, moet je de volgende stappen volgen:**

- Checken of jouw bouwplan past in het bestemmingsplan van de gemeente.

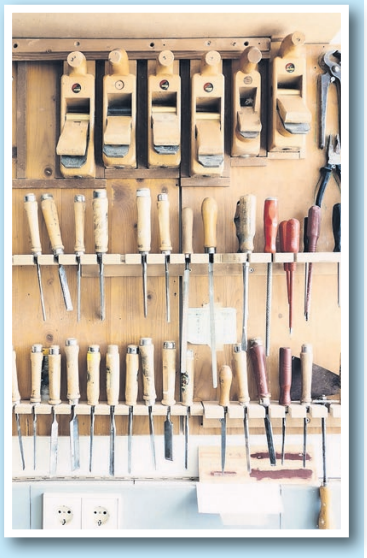

- Checken of jouw bouwplan past binnen de welstandseisen van de gemeente.
- Checken of jouw bouwplan voldoet aan de bouwverordening van de gemeente.
- Checken of jouw bouwplan voldoet aan de bouwvoorschriften.
- Checken of je een bouwvergunning nodig hebt. Zo ja, deze vergunning om te (ver)bouwen aanvragen.
- Checken of jouw buren bezwaar hebben tegen jouw bouwplan.

Bron: www.rijksvoorlichtingsdienst.nl

van den berg en zn.
tegelwerken & tegelhandel

**Al sinds 1973 het vertrouwde adres voor het vakkundig plaatsen en leveren van tegels en natuursteen!**

*Breng eens een bezoek aan onze showroom*

www.tegelzetbedrijfvdberg.nl

Dr. Boutkanstraat 9 • Heeswijk-Dinther
tel. 0413-291249

Bouwplannen? Bestemmingsplan nodig? Planschade?
ROconnect
ruimte om samen te beleven
Graafsebaan 31 Heesch
onno@roconnect.nl
06-2909 9005
www.roconnect.nl

AD DONKERS
machinaal timmerbedrijf b.v.
• Kozijnen Deuren Ramen
Hondstraat 3 - 5476 KT Vorstenbosch - 0413-343533
info@addonkers.nl - www.addonkers.nl
ISO 9001
FSC

VERHOEVEN MONTAGE
SYSTEEMWANDEN
PLAFONDS
KEUKENBOUW
INTERIEURWERKEN
Runstraat 5 / 5384 VH Heesch
Telefoon 0412-45 65 02
info@verhoeven-montage.nl
www.verhoeven-montage.nl

# Mooi& DUURZAAM BOUWEN

## Bernheze plant eerste windboom van Nederland

HEESWIJK-DINTHER - **Wethouder Rien Wijdeven onthulde dinsdag 17 september de eerste windboom van ons land op de rotonde Laverdonk.**

**Wat levert de boom op?**
Momenteel wordt er uitgegaan van een minimale opbrengst van 3.500 tot 5.000 kwh per jaar.
Dit is voldoende energie voor onder andere:

* 20.000 kilometer rijden met een elektrische auto
* Een jaar lang energie voor een huishouden van 4 personen
* Een jaar energie voor een straatlantaarn.

De windboom is 11 meter hoog en bestaat uit een stam en 54 bladeren. Elk blad wekt energie op. Het mooie van de windboom is dat hij al bij een zacht briesje groene stroom produceert. Windkrant 1 (6 kilometer per uur) is voldoende geeft Mark Janssen, werknemer van Ploegam, aan. De boom is fluisterstil, het geluid dat hij maakt komt overeen met het ritselen van echte blaadjes van een boom. De windboom is onderdeel van de in 2016 geopende nieuwe ontsluitingsroute aan de Hulsakker. De boom is aangeboden door aannemer Ploegam uit Vinkel.

*Foto: Marcel van der Steen*

VOOR PARTICULIEREN EN BEDRIJVEN
G.Hermes Machinale Houtbewerking
Kozijnen
Ramen
Deuren
Schuifpuien
Vouwwanden
Noorderbaan 8 - Nistelrode - T. 0412-613646 - www.hermeskozijnen.nl

Van Zutphen elektro
Allround en veelzijdig in elektro
/ Agro / Industrie / Utiliteit /
Woningbouw / Camera-systemen / Inbraak-beveiliging / Zonnepanelen
Heeswijk-Dinther / T 0413 29 29 05 / www.vanzutphenelektro.nl

Kwaliteit VOOR EEN SCHERPE PRIJS
Compleet nieuwe grote showroom!
VAN SCHIJNDEL
Tegels ‣ Uden ‣ www.vanschijndeltegels.nl
Vluchtoord 37A, 5406 XP Uden
Industrieterrein Vluchtoord
T 0413 - 27 01 10
E info@vanschijndeltegels.nl
www.vanschijndeltegels.nl
www.tegelprofshop.nl

oog voor schilderwerk
Schildersbedrijf Theo Wijnen
Catharinahoeve 23 - Heesch - 06-53740305

RW GROEP BV
BETONBOOR- EN ZAAGTECHNIEK
SLOOPTECHNIEK
GEVELRENOVATIE
Ontzorgen: Uw waardering, onze motivatie
Pastoor de Grootstraat 5
5472 PC Loosbroek
T +31 (0)413 291747
F +31 (0)413 291327
E info@rw-groep.nl
WWW.RW-GROEP.NL

HANS VAN DER VELDEN AANNEMERSBEDRIJF
NIEUWBOUW - VERBOUW - ONDERHOUD
www.hansvandervelden aannemersbedrijf.nl

VAN ZOGGEL bouwbedrijf
Kerkstraat 26a - Vorstenbosch
06-53899928
info@vanzoggelbouwbedrijf.nl
www.vanzoggelbouwbedrijf.nl

van der HEIJDEN DAKKAPELLEN Heesch
* 15 jaar garantie
* Prefab dakkapellen
* Werkplaats/showroom open op zaterdag van 10.00 - 14.00 uur
* Trespa-keralit-houten dakkapellen
Binnen 1 dag geplaatst!
Cereslaan 12a - 06-22692338
Info@vanderheijdendakkapellen.nl
www.vanderheijdendakkapellen.nl

Haal de zon in huis
Kies voor duurzame energie
www.vanbakeleco.nl
Eco Ned
SYSTEEMINTEGRATIE | ZON | WIND | WATER
VAN BAKEL ECO
Heesch 0412 45 43 94 Roosendaal 0165 52 09 60 www.vanbakeleco.nl
Installatiepartner van Beco
BECO SAMEN VOOR DUURZAME ENERGIE
Geen btw voor particulieren

# FILMHUIS DE PAS: Edie

De 83-jarige Edie heeft jarenlang voor haar zieke man gezorgd en na zijn overlijden wil haar dochter dat ze naar een bejaardenhuis gaat. Edie wil hier echter niks van weten. Ze besluit haar jeugddroom waar te maken: een berg in de Schotse Hooglanden beklimmen. Vastberaden stapt ze op de trein naar het noorden en komt de jonge Johnny tegen. Hij neemt haar onder zijn hoede en bereidt haar voor op de grootse klim.

Een mooie film over een oudere vrouw die haar verloren tijd in wil halen met daarbij prachtige landschapsbeelden.

**Zondag 29 september, 19.00 uur. € 6,-.**

2017, 102 minuten, drama.
Hapje eten, film kijken en lekker na borrelen in het café?
www.de-pas.nl/agenda/film.

**www.de-pas.nl/agenda/film**

**www.mooibernheze.nl**
**INFORMEERT, BOEIT EN INTERESSEERT**

**BEN JIJ 13 JAAR OF OUDER?**

We zijn op zoek naar

**BEZORGERS IN HEESCH**

**Per direct**

**HEESCH – Ongeveer 290 kranten**
Broekhoek, Tillardhof, Brede Akker, Moerbosch, Stockhekken, Oliemeulen, Krabbenhoek, Cruijsberg, Dijnakker, Paasakkers, Hekkesteeg en gedeelte Bosschebaan.

**HEESCH – Ongeveer 270 kranten**
Amelseind, Boonakker, Catharinahoeven, De Hoge Wal, De La Sallestraat, Graanakker, Heufke, Kerkweg, Liniushof, Mgr. Van den Hurklaan, Vlasakker en gedeelte 't Dorp.

**INTERESSE?**
Mail of bel voor meer informatie naar 0412-795170 of bezorging@bernhezemedia.com en vraag naar Heidi.

# Al eens het VVV-informatiepunt in CC Servaes bezocht?

HEESWIJK-DINTHER - **Het is je misschien ontgaan, maar sinds enkele maanden kun je in CC Servaes het VVV-informatiepunt bezoeken. In de barzaal vind je een hoek waarin je allerlei informatie over Heeswijk-Dinther en directe omgeving kunt vinden, zoals wandel- en fietskaarten (sommige gratis) en informatie over bijzondere bezienswaardigheden en evenementen.**

Daarnaast zijn er leuke souvenirtjes te koop, kun je er lekkere honing kopen uit de ontmoetingstuin en zijn er VVV-cadeaubonnen voorradig.
Niet alleen voor 'buitendorpse' toeristen, maar ook voor inwoners van Heeswijk-Dinther is er allerlei informatie voorhanden. Ook in het Knekelhuisje (tussen de kerk en CC Servaes) vind je allerlei (digitale) informatie over de prachtige directe omgeving van het Aa-dal.
Het VVV informatiepunt is door de week geopend van 10.00 tot 16.00 uur en op zaterdag van 10.00 tot 14.00 uur

Je bent van harte uitgenodigd om vrijblijvend een kijkje te komen nemen en/of geïnformeerd te worden door één van de vrijwilligers. Tot ziens!

# Gilde Sint Antonius Abt Vorstenbosch succesvol op Brabantse kampioenschappen

*V.l.n.r.: Maarten Mieke en Maarten*

LAGE MIERDE/VORSTENBOSCH - **Het gilde uit Vorstenbosch wist afgelopen zondag vier mooie prijzen in de wacht te slepen op het federatietoernooi met 23 deelnemende gilden bij het gilde in Lage Mierde.**

Met een drietal leden was het gilde naar Lage Mierde gegaan om deel te nemen aan de Brabantse kampioenschappen. In drie klassen van het trommen waarin werd deelgenomen, werd ook een prijs binnengehaald. Bij het trommen in Klasse A werd Mieke van der Heijden kampioen. De andere kampioen van Brabant was Maarten Hoefs met de eerste plaats in de Klasse U. Maarten Derks werd derde in de Klasse U.

Bij het groepstrommen werd een eerste plaats behaald door Maarten Derks, Maarten Hoefs en Mieke van der Heijden.
Het was een fijne federatiewedstrijd met heel lekker weer en een goede organisatie waarbij de drie gildewaarden Broeder-/Zusterschap, Trouw en Dienstbaarheid hoog in het vaandel stonden.

# Power Horse Competition (PHC) komt naar het hart van Brabant

HEESWIJK-DINTHER - **De finale van de Power Horse Competition zal 21 en 22 september plaatsvinden op het prachtige terrein van Ruitersportvereniging en Ponyclub De Valianten aan de Heibloemsedijk 10b. De Power Horse Competition is een tweedaagse wedstrijd voor trekpaarden met een gewicht van minimaal 650 kilo en er worden meerdere wedstrijden inclusief een finale in het zomerseizoen gereden.**

Op zaterdagochtend begint de dressuur aangespannen. In de middag beginnen ze aan de afstandsrit, een rit van ongeveer zeven kilometer door de omgeving; er moet dan in een bepaald tempo gereden en op een precieze tijd gefinisht worden. Na de afstandsrit staan er op het terrein vier spectaculaire hindernissen waar de aanspanningen op een bepaalde volgorde doorheen rijden in een zo snel mogelijke tijd.

De volgende dag starten ze in de ochtend met de trekpaardproeven; dit zijn vier proeven waarin de paarden objecten slepen over een bepaald parcours; dit kan een boomstam of een slede zijn. Tijdens deze proeven is de rust en nauwkeurigheid van de paarden erg belangrijk. Tijdens of na de trekpaardenproeven wordt er gestart met de vaardigheid, een parcours tussen pionnen door. In de middag wordt er 'Kies uw Punten' of spiegelparcours gereden waarin de snelheid van het paard en de stuurkunsten van de menner erg belangrijk zijn. Aan het eind van de middag is er een slotshow met authentieke rijtuigen en vindt de prijsuitreiking plaats.

Naast de wedstrijd is er op het terrein genoeg te beleven. Beide dagen start de wedstrijd rond 10.00 uur. De entree is gratis. Tijdens dit weekend is het kolossale en robuuste trekpaard met zijn krachtige maar rustige uitstraling het middelpunt en belooft het een aantrekkelijk en mooi evenement te worden.

Zie voor meer info
www.powerhorsecompetition.nl.

voetbal

# Bekerderby eindigt in gelijkspel

HEESCH - **Op een zonovergoten zondagmiddag speelde HVCH 1 thuis tegen EVVC1 voor de beker. Na negentig minuten stond er een 2-2 stand op het scorebord.**

HVCH ging voortvarend van start door de 1-0 op het scorebord te zetten. Het doelpunt kwam op naam van Joey Vissers. Echter, EVVC ging in de tegenaanval, kwam langszij en daarna zelfs op voorsprong; 1-2. Met een penalty, die Stijn van de Hurk benutte, werd het 2-2.

De wedstrijd werd nog even spannend toen HVCH-keeper Mike van Nuland een rode kaart kreeg en het veld moest verlaten. Met tien blauw-witte voetballers moest de wedstrijd uitgespeeld worden. Aan beide kanten waren er nog kansen, maar het gelijkspel bleef in stand.

voetbal

# Woezik maatje te groot

WIJCHEN/NISTELRODE - **Prinses Irene verloor in Wijchen kansloos met 5-2 van eersteklasser Woezik.**

Binnen vijf minuten was de wedstrijd al beslist. Lucas van den Heuvel en Gijs Diebels lieten toen de jonge doelman Stijn van der Doelen al tweemaal vissen. Via Tim van den Brand deed Prinses Irene wat terug, na ruim een kwartier. Vlak voor rust was het echter weer twee keer raak voor Woezik, via opnieuw Van den Heuvel en Bas Elemans. In de tweede helft ging het wat meer gelijk op en kwam Prinses Irene op 4-2 door een doelpunt van invaller Daan Mulder. Het slotakkoord was weer voor Woezik, dat opnieuw Van den Heuvel zag scoren.

badminton

# Eerste husseltoernooi gespeeld

HEESCH - **Afgelopen donderdag speelden de senioren van de Heesche Badminton Vereniging voor het eerst dit seizoen een husseltoernooi. Met het organiseren van het husseltoernooi blaast de Heesche vereniging een oude, gezellige traditie binnen de vereniging weer nieuw leven in.**

Tijdens een husseltoernooi worden spelers iedere ronde opnieuw door middel van kokertjes, cijfertjes en een grabbelton verdeeld over de negen banen die sporthal 't Vijfeiken kent. In iedere ronde proberen spelers samen met de steeds wisselende dubbelpartner zoveel mogelijk punten te scoren binnen de gegeven tijd. Aan het eind van de avond worden de persoonlijke scores bij elkaar opgeteld en komt er een winnaar uit de bus, soms zelfs twee.
Zo ook dit keer. Kim van Santvoort en Henny van Os scoorden allebei evenveel punten en sleepten daarmee de prijzen van deze eerste editie van het husseltoernooi in de wacht. De volgende edities staan reeds gepland.

voetbal

# WHV vergeet te winnen

LOOSBROEK - **In de derde bekerwedstrijd speelde WHV thuis tegen Ruwaard uit Oss. Al in de eerste minuut viel de eerste goal.**

Een voorzet van links verdween met een curve over keeper Glenn Bosch heen en via de paal verdween de bal in de goal, 0-1 voor Ruwaard. WHV schrok wakker en nam het heft in handen zonder tot uitgespeelde kansen te komen. Ruwaard loerde op de counter en in de 16de minuut profiteerde de snelle linksbuiten van Ruwaard van slap verdedigen bij WHV, 0-2 voor Ruwaard. WHV rechtte de rug en door hard werken kwam het in de 19de minuut op 1-2, Thijs Lunenburg profiteerde van een fout van de keeper van Ruwaard. WHV was heer en meester op het veld en de 2-2 kon niet uitblijven. Het duurde tot de 43ste minuut voordat deze viel. Een handsbal van Ruwaard in de 16 meter betekende een penalty voor WHV. Thijs Lunenburg scoorde de 2-2.

Na rust hetzelfde spelbeeld. Een beter voetballend WHV en een op de counter loerend Ruwaard. WHV probeerde van alles, maar het kwam niet door de verdediging van Ruwaard. Het was Roel Lunenburg met de beste kans in de 80ste minuut, maar toen stond de paal succes in de weg voor WHV.

# Handbalvereniging DOS'80 & Sjors Sportief

HEESCH - **De trainingen zijn ook weer begonnen bij Handbalvereniging DOS'80.**

Helaas staat DOS'80 door een misverstandje niet in het boekje van Sjors Sportief. Dt wil natuurlijk niet zeggen dat je niet welkom bent om gratis mee te komen trainen om zo te kijken of handbal een sport is die je leuk vindt.
Kinderen in de leefijd 5 tot 6 en 7 tot 8 jaar zijn welkom op dinsdag van 17.00 tot 18.00 uur in sporthal 't Vijfeiken, kinderen van 9 tot 10 jaar zijn welkom van 17.30 tot 18.30 uur en kinderen van 11 tot 12 jaar van 18.00 tot 19.00 uur.
Een sportbroekje, T-shirt en sportschoenen zonder zwarte zolen zijn voldoende om mee te kunnen doen.

korfbal

# Uitslagen Altior

HEESWIJK-DINTHER - **Hieronder de uitslagen van de team van Altior van afgelopen weekend.**
Klimroos/VVO 2-Altior 2: 5-7
Altior 3-Rooi 2: 9-8
Tovido 2-Altior 4: 10-5
Altior 5-Oranje Wit 4: 10-6
Flash MW1-Altior MW1: 6-7
Altior R1 - SCMH R1: 4-11
DSV A1-Altior A1: 7-7
Korloo A1-Altior A2: 4-6
De Peelkorf B1-Altior B1: 5-10
Avanti B1-Altior B2: 8-4
De Peelkorf C1-Altior C1: 5-6
Altior D1-Avanti D1: 11-5
Korloo D1-Altior D2: 9-0
De Korfrakkers E2-Altior E1: 2-9
Altior E2-Avanti E2: 1-3
Altior F1-De Korfrakkers F1: 7-8
De Korfrakkers W1-Altior W1: 4-5.

## DE OPLOSSING

DE 10 VERSCHILLEN

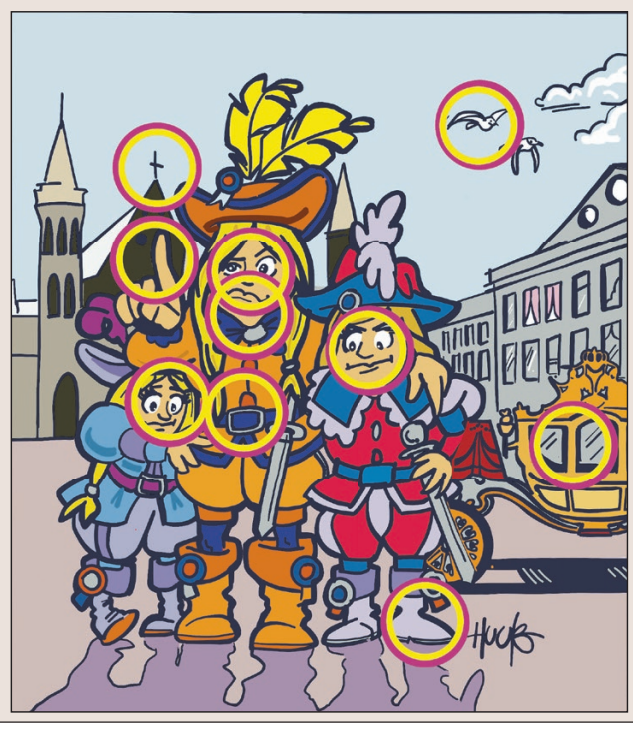

# Nieuwe shirtsponsor Heeswijk 3

HEESWIJK-DINTHER - **Het derde elftal van Voetbalvereniging Heeswijk gaat het seizoen 2019-2020 in met prachtige nieuwe tenues. Op de borst van Heeswijk 3 prijkt sinds afgelopen weekend PerrEvents als trotse sponsor. De mannen van PerrEvents voetballen van kleins af aan zelf bij VV Heeswijk: "We vinden het prachtig dat we zoiets moois kunnen doen voor de club waar we zelf al zolang met zoveel plezier komen", klinkt het enthousiast.**

PerrEvents is een jonge organisatie die onder meer het jaarlijkse, in de regio zeer bekende, festival Perry Fest organiseert. Begonnen in 2015 in een achtertuin voor 100 bezoekers is het inmiddels uitgegroeid tot een volwaardig festival, om de hoek bij VV Heeswijk, waar 1.700 bezoekers komen om te feesten.

Verder zijn de mannen regelmatig te vinden in omliggende dorpen met het concept 'Perry Fest Takes Over'. PerrEvents onderscheidt zich van de vele andere festivals door hun concepten zo laagdrempelig mogelijk te houden: "Dit houdt in geen hoge entree- en drankprijzen, maar betaalbaar voor iedereen!" Voetbalvereniging Heeswijk en in het bijzonder VV Heeswijk 3 is erg blij met de nieuwe tenues en hoopt op een mooi, gezellig en succesvol seizoen.

# Nieuwe tenues voor Avesteyn JO11-2

HEESWIJK-DINTHER - **Afgelopen zaterdag werd er bij voetbalvereniging RKSV Avesteyn weer een team in een schitterend nieuw tenue gestoken. Het JO11-2 team presenteerde zich op deze dag samen met haar sponsor, Cabocon. Cabocon werd vertegenwoordigd door Bo Bok (rechts) die bij deze gelegenheid werd toegesproken vanuit de vereniging.**

De specialiteit van Cabocon zijn de projecten die meer zorg vereisen dan alleen simpelweg op papier zetten.

Hierbij streeft zij ernaar zich zo flexibel mogelijk op te stellen om een goede verlenging van je tekenkamer te zijn. Cabocon zal ook de werkvoorbereiding, die direct verbandhoudt met het tekenwerk, op zich nemen als je dat wenst.

Cabocon maakt het mogelijk dat JO11-2 van Avesteyn elke wedstrijd representatief en professioneel het veld op kan gaan. Het belang hiervan werd op deze dag nog eens extra benadrukt en er werd veel waardering uitgesproken voor haar bijdrage en betrokkenheid bij de vereniging.

korfbal

# Korloo pakt de punten bij de eerste thuiswedstrijd

LOOSBROEK - **Op een zonnige zondagmiddag stond Korloo 1 klaar om de eerste thuiswedstrijd tegen Klimop te spelen. Na de doorloopbal van de pupil van de week, Meike, kon de wedstrijd beginnen.**

Het was Klimop dat de score opende met een strafworp, maar vervolgens kreeg Korloo er ook een waarna de score weer gelijk stond.
De kansen waren er zeker, maar het is de afwerking waar nog aan gewerkt mag worden. Na een eerste helft waarin het wat rommelig was, gingen de meiden met een gelijke stand van 5-5 de kleedkamer in. Hier werd besproken dat het spel ruimer opgezet moest worden en er beter gecommuniceerd moest worden.
Echter, Korloo kwam aanvallend wat tekort waardoor het lang duurde voor de eerste doelpunten weer vielen.
De verdediging hield het goed dicht waardoor Korloo kon uitlopen. De wedstrijd eindigde met een stand van 8-6 in het voordeel van Korloo. Pupil van de week Meike: "Ik vond het een hele leuke en spannende wedstrijd. Ik mocht zaken meebespreken in de rust en dat vond ik leuk! Ook vond ik het erg gezellig!"

# Eerste Van den Akker Aqua Service veldrit in Heeswijk-Dinther

HEESWIJK-DINTHER - **Op het terrein tegenover Café-Restaurant-Zaal Stanserhorn wordt 27 oktober een wedstrijddag voor veldrijders georganiseerd. Na 25 edities mountainbiken ('MTB cup Heeswijk'), heeft de organisatie besloten om vanaf dit jaar geen wedstrijddag voor mountainbikers meer te organiseren, maar een nieuw dagprogramma voor veldrijders op te zetten.**

**Tijdschema**
De volgende wedstrijden vinden op deze dag plaats:

9.00 uur FUN MIX Klasse
11.00 uur MASTERS
12.00 uur NIEUWELINGEN
13.00 uur JUNIOREN
14.00 uur VROUWEN / JUNIOR-VROUWEN
14.02 uur NIEUWELING-MEISJES
15.00 uur ELITE/BELOFTEN/ AMATEURS/ SPORTKLASSE.

**Inschrijving FUN MIX Klasse**
Omdat ons sportief hart ook bij het mountainbiken ligt, nodigen we de recreatieve mountainbiker uit om deel te nemen aan de FUN MIX Klasse wedstrijd. Deelname aan deze wedstrijd is voor iedereen met een mountainbike/ veldfiets, een valhelm én een leeftijd van 16 jaar of ouder, die het leuk vindt om zijn/haar sportieve grens op te zoeken. Deze klasse bestaat uit een mix van mountainbikers en veldrijders (zowel man als vrouw), die op een laagdrempelige manier aan een wedstrijd willen deelnemen.

Ervaring met het fietsen in wedstrijdverband is niet noodzakelijk; het gaat om het plezier om 60 minuten actief te mountainbiken of op de veldfiets een wedstrijdparcours te volbrengen.

Wil je deelnemen aan deze klasse? Mail dan je contactgegevens naar wscbernheze@hotmail.com. De deelnamekosten voor deze klasse zijn € 10,- per deelnemer. Bijschrijving op de dag zelf is uiteraard ook mogelijk.

**Informatie**
De organisatie is ook dit jaar in vertrouwde handen van Wielersupportersclub Bernheze en Stichting Wielerevenementen Bernheze. In het bijzonder willen we de vele vrijwilligers, de betrokken sponsoren en onze hoofdsponsor (Van den Akker Aqua Service uit Heeswijk-Dinther) bij voorbaat bedanken voor het gestelde vertrouwen in de organisatie en hun medewerking aan dit evenement.
Kijk voor meer informatie over onze activiteiten op www.wscbernheze.nl.

> Ervaring met het fietsen in wedstrijdverband is niet noodzakelijk; het gaat om het plezier

handbal

# Winst voor Olympia'89/DOS'80

*Heren 1 Olympia'89/DOS'80*

EMMEN/OSS/HEESCH - **De handballers van Olympia'89/ DOS'80 hebben het vooraf gevreesde scenario - nul punten na drie thuiswedstrijden - niet kunnen voorkomen.**

Koploper E&O nam de punten mee uit Oss: 28-31 na een ruststand van 12-16. De nipte zege van de Emmenaren vertelde het verhaal, want het thuisteam was zeker niet kansloos, speelde heel aardig handbal en liet zien dat het niet hoeft te vrezen om een kansloos seizoen tegemoet te gaan.

motorcross

# Raivo Dankers net naast het podium

ORP-LE-GRAND/HEESCH - **Raivo Dankers van Hutten Metaal Yamaha Racing is in het Belgisch Kampioenschap 250 in Orp-le-Grand op een vierde plaats geëindigd.**

Na een valpartij in de eerste manche kwam de crosser uit Heesch op een vijfde plaats over de finish. In de tweede manche werd hij derde, waardoor hij net het podium miste! In de superfinale was het door het stof lastig om een hoog tempo te rijden, maar toch reed Raivo een nette en constante wedstrijd en finishte als tweede van de MX2 klasse.

COOPJESJAGEN

Lay's Superchips, Cheetos of Sunbreaks chips
2 zakken à 95-215 gram
combineren mogelijk
2 STUKS
~~2.58~~ ~~2.98~~ 2.-

Mora frituur kroketten of frikandellen
3 dozen à 4/5 stuks
combineren mogelijk
3 STUKS
~~5.37~~ ~~8.37~~ 4.-

Eat Me mango of avocado
schaal 2 stuks
~~2.99~~ 1.50

Beter Leven

Shoarmareepjes
per 500 gram
~~3.25~~ ~~3.35~~ 3.-

Prijs- en assortimentswijzigingen, zetfouten en uitverkochte artikelen voorbehouden. Alle aanbiedingen zijn uitsluitend bestemd voor thuisgebruik, dus niet voor handelsdoeleinden.
Maximaal 6 actieartikelen per klant. Aanbiedingen geldig van maandag 16 t/m zondag 22 september 2019. Week 38.

Heeswijk-Dinther
Plein 1969 11
ma-za 8.00-21.00 uur
Wij zijn zondag vanaf 10.00 open

coop
Samen maak je 't verschil

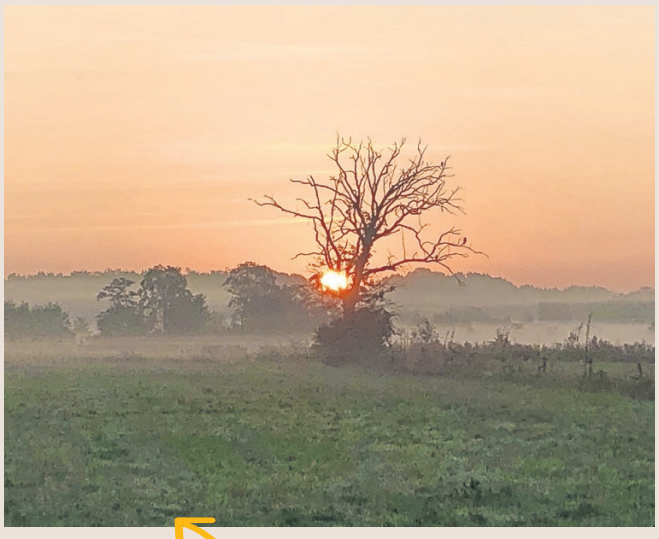

Fotograaf:
Pieter van den Akker,
De Maashorst

# Evenementen

HEESCH • HEESWIJK-DINTHER • LOOSBROEK • NISTELRODE • VORSTENBOSCH

**DONDERDAG 19 SEPTEMBER**
**Workshop werken met de biotensor**
Centrum MAIA Nistelrode

**Mantelzorgwandeling & lunch**
Heeswijk-Dinther

**Ophalen oud papier buitenbied**
Jonkerstraat t/m Zeelandseweg en De Zwarte Molen Nistelrode

**Boek & Babbel**
Bibliotheek Heesch

**Eetpunt**
Molenhoeven 34a Loosbroek

**Samen Eten**
CC Servaes Heeswijk-Dinther

**Bewonersavond**
CC Nesterlé Nistelrode

**Taiji37Vorm - Taijiwuxigong**
Boeddhistisch Centrum Vorstenbosch

**VRIJDAG 20 SEPTEMBER**
**Reiki 1**
Centrum MAIA Nistelrode

**Boek & Babbel**
Bibliotheek Heeswijk-Dinther

**Middag voor 85-plussers**
CC Nesterlé Nistelrode

**Keezavond**
CC Servaes Heeswijk-Dinther

**Stervensbegeleiding**
Boeddhistisch Centrum Vorstenbosch

**Voertuig knutselen**
Bibliotheken Bernheze

**Publieksavond**
Sterrenwacht Halley Heesch
PAGINA 3

**ZATERDAG 21 SEPTEMBER**
**Power Horse Competition**
Heibloemsedijk 10b
Heeswijk-Dinther
PAGINA 33

**Kluscafé**
Achterdonksestraat 7 Loosbroek
PAGINA 6

**Familieopstellingen**
Centrum MAIA Nistelrode

**Natuurwandeling Dementie Vriendelijk Bernheze**
Start: De Stuik Vorstenbosch
PAGINA 4

**Workshop Kerkfotografie - Lezing: Thomas Quartier**
Abdij van Berne Heeswijk-Dinther
PAGINA 16

**Blinden- en slechtzienden rondleiding**
Kasteel Heeswijk Heeswijk-Dinther

**Dinerconcert 'Heeswijk-Dinther 75 jaar bevrijd'**
De Muziekfabriek
Heeswijk-Dinther

**Koffie met tuin-taart**
CC Servaes Heeswijk-Dinther
PAGINA 10

**ZONDAG 22 SEPTEMBER**
**Feest op 't Plein 1969**
Heeswijk-Dinther
PAGINA 5 EN 24

**Power Horse Competition**
Heibloemsedijk 10b
Heeswijk-Dinther
PAGINA 33

**Open dag**
Boeddhistisch Centrum Vorstenbosch

**ZLTO Oogstdankdag**
De Heische Hoeve Loosbroek
PAGINA 11

**Kinderkerk**
Willibrorduskerk Heeswijk-Dinther
PAGINA 24

**Landgoed rondleiding**
Kasteel Heeswijk Heeswijk-Dinther

**Opening & Pleinfeest**
Plein 1969 Heeswijk-Dinther

**Uurtje klassiek**
Laverhof Heeswijk-Dinther
PAGINA 16

**Summerfést XXL after party**
Feesttent Vorstenbosch

**Kaarten VV Vogelvreugd**
CC Servaes Heeswijk-Dinther

**MAANDAG 23 SEPTEMBER**
**Computer- en smartphone inloop**
De la Sallestraat 3 Heesch

**Yoga**
Kloosterkapel Vorstenbosch
PAGINA 2

**Bezoek aan voedselbos**
Schrikkelvenstraat 5 Heesch
PAGINA 8

**Samen tegen eenzaamheid**
CC De Pas Heesch

**Poedja-Bardo Onderricht-Meditatie**
Boeddhistisch Centrum Vorstenbosch

**DINSDAG 24 SEPTEMBER**
**Thema-avond Behoud der schepping**
CC Servaes Heeswijk-Dinther

**Kienen VV Vogelvreugd**
CC Servaes Heeswijk-Dinther

**Guru yoga**
Boeddhistisch Centrum Vorstenbosch

**Yoga**
Kloosterkapel Vorstenbosch
PAGINA 2

**WOENSDAG 25 SEPTEMBER**
**Moedergroep**
De la Sallestraat 3 Heesch

**Themamiddag: Sociaal domein**
CC Servaes Heeswijk-Dinther
PAGINA 6

**Gerrit Jansen, Numerologie**
Centrum MAIA Nistelrode

**Vipassyana Meditatie**
Boeddhistisch Centrum Vorstenbosch

**DONDERDAG 26 SEPTEMBER**
**Peuteruurtje**
Bibliotheek Heesch, Heeswijk-Dinther en Nistelrode

**Studiegroep Nagarjuna - Taiji37Vorm - Taijiwuxigong**
Boeddhistisch Centrum Vorstenbosch

**Eetpunt**
Molenhoeven 34a Loosbroek

**Samen Eten**
CC Servaes Heeswijk-Dinther

**Herinner je wie jij bent**
Centrum MAIA Nistelrode

**Film: Green Book**
CC Nesterlé Nistelrode
PAGINA 2

**VRIJDAG 27 SEPTEMBER**
**Herinner je wie jij bent**
Centrum MAIA Nistelrode

**Wmo-koffiemiddag over het gehoor**
CC De Pas Heesch
PAGINA 4

**ZATERDAG 28 SEPTEMBER**
**Burendag**
Bernheze

**Mensenbieb**
Bibliotheek Heesch
PAGINA 13

**Kleur & Klank**
't Dorp 138 Heesch

**Open Klotbeek Toernooi**
CC Servaes Heeswijk-Dinther

**75 jaar bevrijding Loosboek**
Loosbroek

**Hisse Helden 2019**
CC De Pas Heesch
PAGINA 2

**Karsten Kroon & Alice Rientjes**
CC Nesterlé Nistelrode

**Open dag D'n Hoek**
Molenhoeven 34a Loosbroek
PAGINA 12

**Bernheze viert 75 jaar Vrijheid**
Loosbroek
PAGINA 18

**ZONDAG 29 SEPTEMBER**
**Wandeling: De slag om Heesch**
CC De Pas Heesch

**Kleur & Klank**
't Dorp 138 Heesch

**Baby- & Kinderbeurs**
De Rusheuvel Oss
PAGINA 10

**Landgoed rondleiding**
Kasteel Heeswijk Heeswijk-Dinther

**Heemschuur opengesteld**
Schoonstraat 35 Heesch

**Klanken van Herinnering**
Abdij van Berne Heeswijk-Dinther

**Zangstudio Day in Concert**
Dorpshuis Nistelrode

**Film: Edie**
Filmhuis De Pas Heesch
PAGINA 32

**Kaarten VV Vogelvreugd**
CC Servaes Heeswijk-Dinther

**Voor meer informatie over de inhoud en tijden van de evenementen kunt u de agenda op onze website bekijken.**
**Wilt u uw evenementen op deze pagina geplaatst hebben dan kunt u deze aanmelden via onze website**

**www.mooibernheze.nl**