De MooiBernheze krant
HEESWIJK • DINTHER • LOOSBROEK
VORSTENBOSCH • HEESCH • NISTELRODE
WEKELIJKS GRATIS HUIS-AAN-HUIS
Jaargang 9 • Week 31 • 29 juli 2020

Voor Bernhezenaren
Door Bernhezenaren

GALERIE DE MEESTERS
Flyer Zomerexpositie
Heesch
BIJLAGE DEZE WEEK

Creatief en handig
Zie pagina 3

Meesters in Kunst
Zie pagina 5

Bronzen bijlen
Zie pagina 13

Bernheze Bouwt
Zie pagina 16

COLOFON
DeMooiBernhezeKrant

Oplage
13.100 stuks
Bezorgdag: woensdag/donderdag

Bernheze Media
Laar 28
5388 HG Nistelrode
0412-795170
info@demooibernhezekrant.nl
www.demooibernhezekrant.nl

Redactie
Rian van Schijndel
Heidi Verwijst
Milène Putters
Carlijn van de Ven
Monique van Strien

Acquisitie:
Rian van Schijndel
Ingrid van Driel-van Linder

Administratie:
Heidi Verwijst
info@demooibernhezekrant.nl
Wendy van Grunsven

Vormgeving/DTP
Monique Raaijmakers
Buro Tweevoud

Fotografie
Ad Ploegmakers
Michel Roefs
Marcel van der Steen
Edwin Hendriks
Guus van der Valk

Advertorial

Aanlevertijden
Kopij/redactie:
maandag tot 12.00 uur.
Familieberichten:
dinsdag tot 11.00 uur.
info@demooibernhezekrant.nl
Advertenties:
verkoop@bernhezemedia.com

Bezorgklachten
info@demooibernhezekrant.nl
0412-795170

Aan de inhoud van DeMooiBernheze-Krant is alle mogelijke zorg besteed. Er kunnen echter geen rechten aan worden ontleend.
De uitgever zal geen aansprakelijkheid aanvaarden. Niets uit deze uitgave mag op enigerlei wijze worden verveelvoudigd en/of openbaar worden gemaakt zonder toestemming van Bernheze Media.

PEFC
PEFC/30-31-674
WIJ LEIDEN VAKMENSEN OP
Erkend leerbedrijf

FILMHUIS DE PAS: Becoming Astrid

Film over het leven van de Zweedse schrijfster Astrid Lindgren, de auteur van talloze kinderboeken en de bedenker van Pippi Langkous. Als jonge vrouw maakte ze een gebeurtenis mee die haar diep trof en het verdere verloop van haar leven zou bepalen.

Het gaf haar de kracht en het zelfvertrouwen een ander pad te kiezen dan van haar in die tijd werd verwacht. Ze volgde haar hart en ontwikkelde zo haar passie voor schrijven.

Met haar fantasierijke kinderboeken is ze wereldwijd een van de meest inspirerende en geliefde auteurs van ons tijdperk geworden en staat ze symbool voor de vrije mens die met conventies durfde te breken.

Kaartjes alléén te bestellen via www.de-pas.nl. Zie ook de website voor het coronaprotocol.

Maandag 17 augustus
20.00 uur, € 6,-,
2018, 123 minuten,
biografie/drama

De AGENDA van het Filmhuis vind je op www.de-pas.nl

Lees- en luistertips!

van Sjannie Waalen, Bibliotheek Bernheze

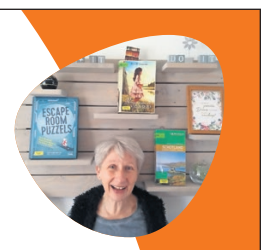

Tip 1

Boek + luisterboek

De sterrengever – Jojo Moyes
"Paardenbibliothecarissen en een paardenbibliotheek: ze bestonden écht!"

"In 'De sterrengever' bezorgen vijf vrouwen per paard boeken bij mensen thuis in een onherbergzaam gebied onder bizarre omstandigheden. Iets van wat deze vrouwen ervaren hebben, is ons tijdens de recente lockdown ook overkomen. Met ons "stalen ros" hebben we in Bernheze ruim 500 verrassingstassen met boeken bij mensen thuis bezorgd. Op deze manier maakten we vele mensen blij en daar werden wij ook weer blij van."

Tip 2

Boek + e-book

De tien wensen van Lucy Harte – Emma Heatherington
"Soms heb je zin in een boek dat je écht aangrijpt. Lees dan dit boek."

"Een boek waarbij je heerlijk een potje kunt zitten janken. Dit soort verhalen blijft me altijd het meeste bij. Bovendien is het heerlijk om je helemaal in zo'n boek te verliezen.
Emma kreeg op 17-jarige leeftijd het hart van de 14-jarige Lucy. Jaren later ontvangt Emma de 'bucket list' van Lucy's broer die zijn zusje maakte voor ze overleed. Dit levert heel veel ontroerende momenten op. Een mooi verhaal over orgaandonatie."

Tip 3

Boek + e-book + luisterboek

Lopen voor je leven – Els Beerten
"Dit juweeltje voor jongeren moet ook door volwassenen gelezen worden."

"Mijn liefde voor Young Adult boeken is ontstaan in de tijd dat ik als vrijwilligster in de mediatheek van een middelbare school werkte. Dit aangrijpende verhaal gaat over een 18-jarig meisje dat tijdens het lopen van een marathon terugblikt op de heftige gebeurtenissen die ze in haar puberteit meegemaakt heeft."

de Bibliotheek

Zomeraankondiging jeugdorkest fanfare Aurora

HEESCH - **Ook het jeugdorkest van Fanfare Aurora heeft vanwege het coronavirus langere tijd niet mogen repeteren. Zodra de maatregelen begin juli werden versoepeld, was iedereen natuurlijk ontzettend enthousiast om weer te beginnen. Doordat er nu niet zoals gebruikelijk een eindseizoensconcert kan plaatsvinden, hebben we besloten om dit digitaal te organiseren.**

De muzikale afsluiting kunt u nu online vinden. Het is een mix van verschillende bekende nummers, zoals 'The Show Must Go On' en 'Dromen Zijn Bedrog'. Dit is natuurlijk op anderhalve meter afstand tot elkaar gemaakt, én in zomerse sferen. Op onze website en Facebook-pagina is de muzikale afsluiting te vinden, waar je rechtstreeks naartoe kunt door bovenstaande QR-code te scannen. Wij wensen iedereen namens het jeugdorkest van Fanfare Aurora een fijne vakantie toe!

Zie de actie op pagina 12

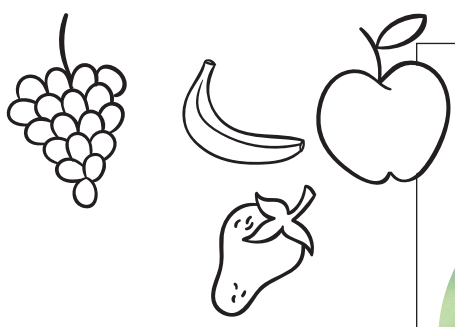

TIP

Hoe vang je fruitvliegjes?

Zet een fles rode wijn met een klein laagje rode wijn erin in de keuken, en binnen één dag zitten er meer dan 20 vliegjes in!

GRILLROOM & PIZZA FLORYA
't dorp 58a - Heesch - www.florya-heesch.nl (0412) 484074
Thuisbezorgd.nl
facebook.com/floryaheesch

Ambachtelijk Italiaans ijs bij Grillroom Florya

Naast de grillroom beschikken wij nu ook over een ijsbuffet, Italiaans schepijs La Toscana. Aan variatie is bij Florya geen gebrek, want in de vitrine staan 15 heerlijke smaken uitgestald. Er worden uitsluitend natuurlijke producten gebruikt die de zuiverheid van de originele smaak garanderen.

Wie zelf wil ervaren hoe het ijs van La Toscana smaakt kan vanaf vandaag terecht bij Grillroom Florya

BBQ enzo .nl
BBQ to Go!
Bestel voor 14.00 uur en haal dezelfde dag nog op.
BBQenzo compleet
Bestel voor 12.00 uur en heb deze de volgende dag in huis.
0412-610102 - nistelrode@bbqenzo.nl

Creatief en handig

Van niets 'iets' maken en dan net wat anders

HEESWIJK-DINTHER – **Er hangen vijf 'zuigers' uit een industriële koelcompressor als lamp aan het plafond, grootmoeders kast kreeg een nieuw 'jasje', de gordijnstang is zo gevormd dat het met het raam 'meebuigt' en er staat een minimalistische fiets met een houten stuur, gemaakt van zijn moeders overbodige zwabber. Zie hier Jan-Pieter Habraken; creatief en handig waarbij hij eigenlijk alles een keer gedaan wil hebben en als het even kan voorzien van zijn eigen 'handtekening'.**

Jan-Pieter met zijn gepimpte Puch Rider Macho en zelf samengestelde kroegfiets

Tekst en foto: **Wendy van Lijssel**

Als we hem treffen is Jan-Pieter drukdoende met een door hem zelf van beton vervaardigd keukenblad voor plaatsing in hun tuinkamer. Laatstgenoemde maakt hij uiteraard ook zelf. "Sjah, ik ben eigenlijk altijd wel bezig met iets en heb altijd meer ideeën dan tijd", merkt hij op, om toe te voegen: "Doorgaans zit ik niet voor tien uur 's avonds op de bank."

Jan-Pieter is creatief en handig. Een leuke combi die hij in het dagelijks leven in de praktijk brengt. Als Brand Manager oftewel in gewoon Nederlands verantwoordelijke voor het op creatieve wijze wegzetten van een merk, is hij tijdens werkdagen de hele dag doende met denken over de beste manier om dat te doen. Dat maakt aansluitend dat hij het, om in zijn eigen woorden te blijven, dan wel lekker vindt om in de avonduren zijn handjes te laten wapperen.

Daarbij schuwt hij eigenlijk niets. Onder het mom 'als iemand anders het kan maken, waarom zou ik het dan niet kunnen', begint hij overal aan. Zo metselde, stukadoorde en schilderde hij bijvoorbeeld thuis het een en ander, om maar eens iets te noemen, en hanteert hij met gemak een hamer om allerlei meubelen te maken. Mooi meegenomen, maar het leukste vindt hij het om iets te maken met een 'eigen twist'. "Ik heb een lamp gemaakt met vijf zuigers, de gordijnstang die normaal recht is heb ik onder handen genomen zodat deze met de muur en het raam 'meebuigt' en grootmoeders kast is door mij gepimpt.

Ik heb ook een Puch Rider Macho een remake gegeven en mijn (kroeg-) fiets is samengesteld uit andere. Hij zit zo in elkaar dat ik deze makkelijk kan herkennen. Onder andere door de houten steel van mijn moeders zwabber die ik erin verwerkt heb als stuur", somt hij op.
De lijst is overigens nog veel langer en de genoemde fiets staat op de nominatie om vervangen te worden. "Ik heb al een leuk frame en ben nog op zoek naar een paar hoge aluminium velgen.

Die spuit ik dan eerst op kleur voor ik ze verwerk", vertelt hij losjes. Volgens Jan-Pieter is het leuke aan alles wat hij doet vooral om van niets 'iets' te maken en dan graag net wat anders.

> "Ik wil nog leren glasblazen en ik ga een keer 'worstdraaien'

"Toen ik mijn Puch aan het verbouwen was, zag ik een fietsvariant. Dat bracht me ertoe om ook zoiets te maken. Daar heb ik dan ideeën over, ga ik mee aan de slag en geef er een eigen draai aan."

Stilzitten is niets voor hem en een wensenlijstje heeft hij ook nog. "Ik wil nog leren glasblazen en het lijkt me leuk om een eigen droge worst te maken. Wel pittig gekruid, lekker voor bij een speciaalbiertje. Daarom ga ik een keer 'worsten draaien", meldt hij om met een knipoog toe te voegen: "Die worden dan verdraaid lekker."

RECTIFICATIE WEEK 30

'Wa'n Skôn foto'

NISTELRODE - Afgelopen week stond de verkeerde foto met de reactie in de krant. Hierbij nogmaals de tekst en nu met de juiste foto.

Piet en Jeannie Cuijpers hebben gereageerd op de foto van woensdag 8 juli en wisten het volgende te vertellen. "Links zit Antje van den Broek, de moeder van Jeannie. Daarachter staat haar zus Jaan van den Broek.

Jaan was pastoorsmeid, de twee dames rechts waren vriendinnen van haar. Jammer genoeg zijn daar geen namen van bekend. Maar de foto heeft in ieder geval nu een meerwaarde gekregen met deze twee namen erbij. Dank hiervoor."

Rien van de Graaf

ZORG EN HULP

Spoed, als elke seconde telt
Alarmnummer Brandweer, Ambulance en Politie 112
Doven en slechthorenden spoedeisende hulp 0900-8112

Geen spoed
Brandweer 0412-458888
Politie 0900-8844
Politie doven en slechthorenden 0900-1844
Huisartsenpost 0900-8860

ONS WELZIJN
www.ons-welzijn.nl
THUISZORG PANTEIN
www.thuiszorgpantein.nl
BRABANTZORG
www.brabantzorg.eu
LAVERHOF
www.laverhof.nl

HEESCH
Huisartsen
Huisartsenpraktijk De Vorssel
Cereslaan 2A, Heesch
0412-453798
Spoed overdag: 0412-453798 toets 1
Huisartsenpraktijk De Zwaan en van Sonsbeek
Cereslaan 2X, Heesch
0412-450802
Spoed overdag: 0412-450802 toets 1
Huisartsenpraktijk van Cruchten
Cereslaan 2C, Heesch
0412-451355
Spoed overdag: 0412-451355 toets 1
Mw. N.A.M. Hiemstra
Gildestraat 1, 0412-451380
Spoed overdag: 0412-452739
Apotheek
BENU Apotheek Heesch
open ma.-vr. 8.00-17.30 uur
zaterdag 10.00 - 11.00 uur
Hoogstraat 53, 0412-451971
Gildestraat 1a, 0412-253158
Apotheek Ceres
Cereslaan 2B, Heesch
Open maandag t/m vrijdag 8.00-18.00 uur
0412-744227

HEESWIJK-DINTHER
Huisartsen
Huisartsenpraktijk De Vrij-Kesselaer
Plein 1969 13b, 0413-292350
Spoed overdag: 0413-292730
Huisartsenpraktijk Heilaren
Heilarensestraat 64
0413-292922
Spoed overdag: 0413-293393
Apotheek
Apotheek Heeswijk-Dinther
Plein 1969 13a
Open ma.-vr. 8.00-17.30 uur.

NISTELRODE / VORSTENBOSCH
Huisartsen
Huisartsenpraktijk De Vorssel
Beekgraaf 58a, 0412-611250
Apotheek
Apotheek Nistelrode
Open ma.-vr. 8.30-17.30 uur
zaterdag 11.00-12.00 uur.
0412-614035

LOOSBROEK
Huisartsen & Apotheek vindt u onder meer in Heeswijk-Dinther & Nistelrode. De huisartsen uit de regio draaien diensten in Loosbroek.

APOTHEKEN BERNHEZE BUITEN OPENINGSTIJDEN
Voor spoedeisende recepten bij de Regioapotheek in het Ziekenhuis Bernhoven.
0413-408780.

Goede Doelen Week Heesch verplaatst naar het najaar: 5 tot 10 oktober

HEESCH - **Eind maart stond de eerste Goede Doelen Week Heesch gepland, een gezamenlijke collecte van zestien goede doelen. Maar zoals zoveel activiteiten is dat niet doorgegaan. Van dichtbij hebben ook de mensen van de Goede Doelen Week het verdriet van wat het virus met zich meebrengt ervaren, want er is helaas afscheid genomen van vrijwilligster Mientje Kops en medeorganisator Paul Gevers. Goede Doelen Week Heesch is dankbaar voor de ruimhartige steun die eerder aan stichting Sahelp van Paul is gegeven.**

Heel voorzichtig komt het 'gewone leven' nu weer een beetje op gang. Maar het voelt onwennig, want normaal is het nog lang niet. Vanuit de Goede Doelen Week is er nagedacht of het wenselijk én mogelijk is om in het najaar de collecteweek in te halen. Wenselijk is dat zeker, want de Goede Doelen hebben onze steun hard nodig, juist nu. Maar is het ook mogelijk? De gezondheid van de inwoners van Heesch en de collectanten staat voorop.

'Een 'coronaveilige collecteweek': GDW denkt dat het kan'

Gewijzigde opzet
Samen met de GDW in de andere dorpen van Bernheze denkt de Goede Doelen Week Heesch na hoe een 'coronaveilige collecteweek' georganiseerd kan worden en Goede Doelen Week denkt dat dat kan. De belangrijkste aanpassing is dat de collecteformulieren huis-aan-huis bezorgd moeten worden, maar de inwoners kunnen vervolgens zelf hun donatie afgeven bij centrale inleverpunten.

De bedoeling is om de Goede Doelen Week Heesch alsnog begin oktober te houden. Als de situatie verandert, dan worden de plannen vanzelfsprekend aangepast. Na de vakantie word je hierover verder geïnformeerd.

Kijk ook op www.goededoelenweekheesch.nl of Facebook.com/gdwheesch.

Voor nu wensen de mensen van Goede Doelen Week Heesch je een verdiende vakantie toe.

Blijf voorzichtig en gezond!

Gezondheidstips

Gezond leven is duur, zegt iedereen. Maar is dat ook zo? Nee hoor, niets daarvan. Gezondheid kan soms op een koopje. Start vandaag met je goedkope, gezonde leven!

SLAAP JE FIT
Slapen kost helemaal niets, maar is zeer kostbaar! Als je in diepe slaap bent, herstelt het immuunsysteem zich en verlaten giftige stoffen het lichaam. Hierdoor kan je weerstand zich herstellen en zul je minder snel ziek worden. Van genoeg slaap krijg je ook een beter geheugen, een betere concentratie én een beter humeur.

SCHRIJF PIEKERGEDACHTES VAN JE AF
Hoewel we weten dat je met piekeren niets opschiet, is één ding zeker: stoppen met piekeren is en blijft een lastig ding. Krijg je die eindeloze gedachten maar niet uit je hoofd? Schrijf ze dan op alsof je ze letterlijk uit je hoofd sleurt en op papier zet.

VIND JE GELUK IN DE NATUUR
Twee derde van de Nederlandse vrouwen en meer dan de helft van de mannen wordt minder depressief door de natuur op te zoeken.

DEEL JE GELUKKIG
De bloempot die je niet meer nodig hebt, het boek dat je toch niet meer leest of die extra krop sla uit je groentetuin: deel het uit. Bovendien geeft het jezelf een goed gevoel. Reden om er vandaag meteen mee te beginnen. En grote kans dat je ook wat terugkrijgt.

Bron: gezondnu.nl

Galerie De Meesters toont Meesters in Kunst

‘Bezoekers worden er blij van en wij aansluitend ook’

HEESWIJK-DINTHER - “We laten een grote variatie aan kunst zien in allerlei stijlen en genres gemaakt door vijftien kunstenaars met kwalitatief goed werk. Artistiek, creatief, mooi, vindingrijk en heel erg toegankelijk.” Dat statement komt van Wilma van Lieshout en Leonie Dekker die samen met hun partners aan het roer staan van de expositie Meesters in Kunst. Deze wordt gehouden van vrijdag 31 juli tot en met zondag 20 september bij Galerie De Meesters aan de Hoofdstraat 100B in genoemde plaats. Elk weekend is jong en oud er van vrijdag tot en met zondag van 13.00 tot 17.00 uur welkom. De toegang is gratis.

Wilma van Lieshout en Leonie Dekker

Tekst en foto: **Wendy van Lijssel**

Een aantal jaren geleden sloegen kunstkenners en liefhebbers Wilma en Henk van Lieshout en Peter en Leonie Dekker uit Heeswijk-Dinther de handen ineen en openden Galerie De Meesters. Een grote, lichte en ruimtelijke galerie waar zij, bij voorkeur twee keer per jaar, een podium bieden aan lokale, regionale maar ook landelijke kunstenaars.

Daarbij beperken zij zich niet tot één genre, maar zorgen zij voor een rijk en divers aanbod. Er wordt niet over één nacht ijs gegaan. “In het voortraject bekijken we of het werk van de kunstenaar kwalitatief goed is. Dat is wel écht een vereiste”, vertellen Leonie en Wilma.

De kwaliteit is het meest voorname. Jarenlange ervaring maakt doorgaans dat iemand zijn of haar vaardigheden ontwikkelt en verfijnt, maar je hebt ook natuurtalenten. Ook voor hen is plaats in de Galerie. Het gaat in deze om vijftien kunstenaars die allemaal ijzersterk zijn in hun discipline. Creatievelingen die naast hun werk ziel en zaligheid leggen in het vervaardigen van kunstwerken die tot de verbeelding spreken. Werken van onder andere glas, steen, keramiek, maar ook fotografie en schilderijen waarbij gewerkt is met divers materiaal en waarbij de genres uiteenlopen. Het samenstellen van

> ‘Het vele werk in aanloop naar de expositie is bij opening snel vergeten’

een zo diverse expositie is veel werk, maar geeft - zo claimen de dames - ook veel voldoening. “Exposanten leveren hun werk in bij ons, waarna wij goed bekijken wát en hoe we het neerzetten en ophangen. We richten het zo in dat, hoewel het allemaal uniek is, het toch op een bepaalde manier in elkaar overloopt”, proberen ze uit te leggen.

Zelf ervaren en zien kan elk weekend vanaf vrijdag 31 juli tot en met zondag 20 september. In verband met het coronavirus zijn er desinfecterende middelen aanwezig. Er is een ‘natuurlijke’ looproute waarbij de anderhalve meter gewaarborgd is. Het vele werk in aanloop naar de expositie is bij opening snel vergeten. Leonie en Wilma vertellen opgewekt: “Bezoekers worden bij wat ze zien altijd blij, en wij aansluitend ook.”

Als extraatje bestaat de mogelijkheid om op zaterdag 8 en 22 augustus en zaterdag 5 september onder leiding van kunstenaar Rein van der Eerden deel te nemen aan een workshop glasfusing.

Voor inschrijving hiervoor of meer informatie kijk op www.galeriedemeesters.com.

FILMHUIS DE PAS: La Belle Epoque

Het leven van zestiger Victor raakt ontregeld wanneer succesvol zakenman Antoine hem kennis laat maken met een nieuwe en unieke manier van entertainment.

Antoines bedrijf biedt zijn cliënten namelijk de kans om door een combinatie van slimme trucages en het naspelen van gebeurtenissen terug in de tijd te gaan, naar een moment naar keuze. Victor besluit de meest memorabele week uit zijn leven te herbeleven, de week waarin hij zijn grote liefde voor het eerst ontmoette, veertig jaar eerder...

Maandag 10 augustus, 20.00 uur, € 6,-, 2019 komedie/drama, 115 minuten

Kaartjes alléén te bestellen via www.de-pas.nl. Zie ook de website voor het coronaprotocol.

De AGENDA van het Filmhuis vind je op www.de-pas.nl

Recept

Gepofte aardappel met currycboter

Boodschappenlijstje

- 4 vastkokende aardappelen (schoongeboend)
- 80 gram ongezouten roomboter (op kamertemperatuur)
- 4 sjalotten
- 1 theelepel currypoeder
- 2 eetlepels verse peterselie

WERKWIJZE

1. Dep de aardappelen droog met keukenpapier. Wikkel elke aardappel in een stuk aluminiumfolie. Leg ze ongeveer 30 minuten in de kooltjes van de bbq. Keer regelmatig. De aardappel is gaar als je er gemakkelijk een satéstokje kunt insteken en uithalen.
2. Snipper de sjalot. Smelt ondertussen een kwart van de boter in een kleine koekenpan. Laat de sjalotten op laag vuur ongeveer in 20 minuten gaar worden, maar niet kleuren. Roer de laatste minuut het currypoeder erdoor en laat afkoelen. Breng op smaak met peper en zout. Snijd de peterselie fijn. Roer de rest van de boter en de peterselie erdoor.
3. Verwijder het aluminiumfolie van de aardappelen en snijd ze in de lengte in. Schep er wat currycboter in.

BEREIDINGSTIP

De currycboter kunt u een dag van tevoren al bereiden. De smaak trekt dan nog meer in de boter. Afgedekt bewaren in de koelkast.

Variatietip:

De currycboter is ook heerlijk op een stokbroodje!

Eet smakelijk!

PUZZEL MEE & WIN!

Beantwoord onderstaande vragen (de antwoorden zijn te vinden in deze krant) en dan komt er een woord uit de letters in de rode vakjes. Stuur voor aanstaande maandag 17 augustus 12.00 uur het antwoord naar info@demooibernhezekrant.nl en wie weet mag jij een bos bloemen op gaan halen bij Miranda's Bloemensalon.

1. Van welk materiaal is de prehistorische bijl gemaakt?

2. Hoeveel weken komt DeMooiBernhezeKrant niet uit deze zomer?

3. In welk dorp is deze week de straatfoto gemaakt?

4. Hoe heet de kindervakantiefilm die gedraaid gaat worden bij CC Nesterlé?

5. In welk dorp is de Goede Doelen Week verplaatst naar oktober?

6. Welke galerie heeft een expositie in Heeswijk-Dinther?

7. Wat is de titel van de voorpagina?

8. Welke film wordt op 17 augustus gedraaid in Filmhuis De Pas?

Winnaar vorige week:
Herma van Berkel
Het antwoord was:
PIZZA

Bos bloemen t.w.v. € 15,-

Natuurlijk koop ik mijn Bloemen bij... Miranda's Bloemen Salon

Sint Servatiusstraat 37 - Heeswijk-Dinther
0413 292 117 - www.mirandasbloemensalon.nl
365 dagen open van 8.00 tot 20.00 uur*
(*zon- en feestdagen van 10.00 tot 17.00 uur)

ONS welzijn Maaltijdservice

OSS - **Wist je dat ONS welzijn ook een Maaltijdservice heeft? Zij bezorgen koelvers en/of vriesvers maaltijden aan huis.**

Deze voorziening is bedoeld voor mensen die tijdelijk of langdurig voor zichzelf geen maaltijd kunnen koken. Dankzij de bezorging van maaltijden aan huis kunnen zij langer thuis in eigen omgeving blijven wonen.
Van Hollandse pot tot een Oosterse maaltijd, met een ruime keuze uit zo'n 75 maaltijden heeft de Maaltijdservice maaltijden voor iedere wens en smaak.

De Maaltijdservice houdt ook rekening met jouw dieetwensen, of dat nu vegetarisch is of andere specifieke wensen, en levert alle maaltijden gratis aan huis.
Neem alvast een kijkje op www.demaaltijdservice.nl.

Heb je interesse in deze Maaltijdservice? Dan kun je je opgeven bij de Maaltijdservice, Schadewijkstraat 6, 5348 BC Oss, 085-9020492 of info@demaaltijdservice.nl
Je bent van harte welkom!

De Versdriehoek
Aanbiedingen geldig van
30 juli tot en met 5 augustus
Aan Laar / Tramstraat - Nistelrode

VOLOP PARKEERGELEGENHEID

ZOEK DE 10 VERSCHILLEN

ROODKAPJE EN DE BOZE WOLK

Zie oplossing pagina 14

WINNAAR HERÔME NAGELPAKKET

Feel Good Store Sparkling
Alles om je goed te voelen

Parkstraat 8, Nistelrode
0412-201 202
info@sparkling-nistelrode.nl
www.sparkling-nistelrode.nl

NISTELRODE - In de uitgave van 8 juli had Feel Good Store Sparkling een kruiswoordpuzzel in deze krant. Afgelopen week heeft de winnares haar prijs opgehaald. Johanna van Lankveld, gefeliciteerd! Het antwoord was: Feel.

Ad Bouw in Uden houdt een totale leegverkoop wegens een grote verbouwing. Al enkele maanden wordt er hard gewerkt aan uitbreiding van onze winkel. In de laatste fase gaan we ook de huidige winkel flink onder handen nemen. Daarom neemt u nu alle showroom- en voorraadmodellen tegen een zeer scherpe prijs direct mee naar huis. Profiteer van kortingen tot 70% op woonproducten van topmerken. Alleen weggeven is goedkoper.

adbouw
WONEN + SLAPEN
woonboulevard Uden / www.adbouw.nl
gratis parkeren voor de deur

TOTALE LEEGVERKOOP
DE LAATSTE WEEK

BANKEN - HOEKBANKEN - EETKAMERSTOELEN - RELAXSTOELEN - SALONTAFELS - WOONACCESSOIRES
nu nog hogere kortingen ! alleen weggeven is goedkoper!

BERNHEZEFAMILIEBERICHTEN

Een heel lief mens is heengegaan.

Martien van Zoggel
"Tien"

Oprichter van Van Zoggel Wonen

echtgenoot van

Maria van Zoggel-van Zutphen †

* Heeswijk, 15 mei 1940 † Heeswijk-Dinther, 22 juli 2020

Inge en Jos
Daphne en Floris
Martijn
Charlotte en Dennis

Annet en Renier
Thomas en Eveline
Nathan
Rafaël en Evelien

Esther en John
Femke
Koen
Maya

Correspondentieadres:
Plein 1969 7
5473 CA Heeswijk-Dinther

Volgens zijn eigen wens heeft het afscheid op maandag 27 juli in besloten kring plaatsgevonden.

Je was een man van weinig woorden
Duidelijk herkenbaar voor degenen die bij je hoorden
Een man, vader, opa en opi
Waar je op kon bouwen
Met een woord waarop je kon vertrouwen
Achter je ligt een leven van werken en plicht
En juist dat bepaalde in alles jouw gezicht

Na een leven dat gekenmerkt werd door
eenvoud, goedheid, zorgzaamheid, eerlijkheid en liefde,
is toch nog plotseling van ons heengegaan

Frans van Dijk
Franciscus

6 oktober 1935 Nistelrode 23 juli 2020

echtgenoot van
Zus van Dijk-Vissers

Zus

Carla
Joyce en Martijn,
Lynn Amber
Melissa en Kevin
Jennifer

Brigitte en Jack
Joey en Danique
Jesse ♡
Luca 🐾

Heuvelstraat 13
5388 AA Nistelrode

De afscheidsdienst vindt donderdag 30 juli in besloten kring plaats.

'Alleen als je in de diepste vallei bent geweest, kun je weten hoe magnifiek het bovenop de hoogste berg is'. –Richard Milhous Nixon

Meer dan hulp alleen

BERNHEZE - **De COVID-19 pandemie heeft de afgelopen maanden een groot, structureel onrecht blootgelegd: miljoenen mensen wereldwijd werken onder erbarmelijke omstandigheden, voor weinig loon en zonder rechten.**

Ze worden nu onevenredig hard getroffen door de coronacrisis: het ontbreken van bindende internationale wet- en regelgeving maakt hen afhankelijk van de welwillendheid van hun werkgever. Ruim 110 kerkelijke leiders roepen nu in een internationale verklaring overheden op hierin hun verantwoordelijkheid te nemen. Want het is inmiddels duidelijk dat bedrijven deze stappen niet vrijwillig zullen zetten: economische belangen gaan maar al te vaak voor het belang van mens en milieu.

Omdat de parochie De Goede Herder een gemeenschap wil zijn van gelovigen die met twee benen in de wereld staan, is zij blij met dit initiatief van de internationale katholieke gemeenschap. De wereld die goed en mooi is, wordt op veel plaatsen geschonden, niet alleen door oorlogen, maar ook door sociaal onrecht.
Anderen verder helpen doe je niet alleen materieel of emotioneel. Omzien is ook oorzaken aan de kaak durven stellen. Bij gerechtigheid gaat het erom dat er ook iets aan de oorzaak van de ellende wordt gedaan, zodat mensen tot hun recht komen. Dat betekent onrechtvaardige situaties aankaarten en opkomen voor mensen die hiermee te maken krijgen.

Wil jij mensen in je naaste omgeving vanuit je eigen deskundigheid helpen door oorzaken van hun problemen aan te kaarten, bijvoorbeeld bij de burgerlijke gemeente? Neem dan contact op met pastoraal werkster Annemie Bergsma via a.bergsma@parochiedgh.nl of 0412-451215.

Afsluiting kerkplein St. Servatiuskerk Dinther

HEESWIJK-DINTHER - **Het kerkplein van de St. Servatiuskerk te Dinther zal zaterdag 1 augustus afgesloten zijn voor alle verkeer.**

Dit geldt zowel voor voetgangers als voor het overige verkeer. De afsluiting zal gemarkeerd worden met rood-witte linten. De afsluiting duurt 24 uur en de toegang is gedurende deze tijd voor iedereen verboden!

Deze mededeling wordt geplaatst zodat je daar rekening mee kunt houden.

Bij dringende gevallen kun je contact opnemen met Mari van Zutphen; 06-51229214.

Vier het feest mee!

Al tien jaar echte Koekenbakkers

Bart en Mark Tekst: **Wendy van Lijssel** Foto: **Edwin Hendriks**

HEESWIJK-DINTHER – **Tien jaar geleden sprongen Mark van Puijenbroek en Bart de Laat in het diepe en openden, na het hele pand zowel van binnen als van buiten een grondige sfeervolle 're-make' te hebben gegeven, Pannenkoekenhuis De Koekenbakkers aan Hoog Beugt 11 in Heeswijk-Dinther. Met een leuke attentie, een voor gasten gratis toegankelijk maisdoolhof en drie splinternieuwe spelcomputers op de kleurrijke grote speelzolder wordt het 10-jarige bestaan tot en met 23 augustus feestelijk met iedereen gevierd.**

Wie denkt dat een pannenkoek een simpel gerechtje is met slechts kaas, spek of een stukje appel, overgoten met (poeder) suiker of stroop en alléén lekker is voor kinderen, vergist zich. Bij Pannenkoekenhuis De Koekenbakkers zijn de mogelijkheden namelijk eindeloos en is er keuze uit circa 200 smaakvarianten. Deze variëren van zoet, hartig, pittig en al het andere denkbare. Ook volwassenen ervaren bij De Koekenbakkers na een gevuld bord een heerlijk gevulde maag. Daarbij is er de keuze uit voor- en nagerechten en salades.

Mark werkte jarenlang in een pannenkoekenhuis in de regio en ook Bart had een horeca-achtergrond toen zij tien jaar geleden samen de sprong in het diepe maakten. Daarmee hadden zij alle 'zwemslagen' als ware Koekenbakkers al tot in de finesse leren beheersen. De keuze voor een pannenkoekenhuis was dan ook een welbewuste. "Het is een laagdrempelige en levendige vorm van horeca. Het is hier altijd bruisend en dynamisch. Er wordt netjes en volgens de regels gewerkt maar in een luchtige en gemoedelijke sfeer", stellen de heren. Warm en gastvrij kan daaraan worden toegevoegd.

Eerst diende overigens de mouwen opgestroopt, want het pand had anderhalf jaar leeggestaan en er moest meer dan een beetje aan gebeuren. De heren zijn echter niet vies van 'aanpakken' en toverden het pand, zowel van binnen als van buiten, om in een warm domein waar het voor jong en oud goed toeven is. Naast uiteraard een lekkere maaltijd, is er voor de kleinsten een keukentje waar ze zelf aan de slag kunnen als Koekenbakker. Verder kunnen zij zich uitleven in de omheinde speeltuin aan de voorzijde én op de gigantische speelzolder vol enorme klautertoestellen.

> "Het is hier altijd bruisend en dynamisch

Aan het rijtje van alles wat er te beleven is, kan een speciaal voor grote en kleine gasten aangelegd maisdoolhof worden toegevoegd. Eentje waarbij er letters gezocht kunnen worden, vragen kunnen worden beantwoord en obstakels mogen worden genomen. Ter verhoging van de pret zijn er voor jonge gasten onlangs ook drie nieuwe spelcomputers geïnstalleerd op de speelzolder. Het maakt - samen met de attentie die bezoekers ontvangen tot en met 23 augustus - onderdeel uit van de feestelijkheden ter gelegenheid van het 10-jarig bestaan. Het verstrekken van Kokkies, dit zijn speciale muntjes die bij het inpandige speelgoedwinkeltje ingeleverd kunnen worden voor een gratis presentje, als ook aansluiting bij de gratis Kokkies Kidsclub voor kinderen tot 12 jaar blijft ongewijzigd.

10 PANNENKOEKENHUIS DE KOEKENBAKKERS JAAR

Bart en Mark nodigen iedereen van harte uit om hun jubileum met hen te komen vieren. Reserveren is gewenst. Voor meer informatie kijk op www.koekenbakkers.com.

Hoog-Beugt 11
Heeswijk-Dinther
0413-292529

NESTERLÉ CULTUREEL CENTRUM

ONWARD 6+

Als afsluiter van de zomervakantie draait CC Nesterlé donderdag 20 augustus de animatiefilm Onward. Onward vertelt het verhaal van twee elfenbroers uit een magische buitenwijk. Na de dood van hun vader besluiten de jongens op ontdekkingsreis te gaan. Daarbij gaan ze op zoek naar de vraag of er nog enige vorm van magie over is in de buitenwereld.

Maar de broers hebben nog nooit magie gebruikt en dat kun je zien

Ian is jarig! Maar hij is niet echt in de feeststemming. Hij mist zijn overleden vader. Om Ian op te vrolijken haalt zijn moeder een pakket van zolder. Een cadeau voor hem en zijn broer Barley. Een toverstaf, een magische steen en een spreuk waarmee ze hun vader voor een dag kunnen terugtoveren. Maar de broers hebben nog nooit magie gebruikt en dat kun je zien. De spreuk mislukt meteen! Alleen de benen van hun vader komen tevoorschijn en de steen breekt. Ze moeten nu op zoek naar een nieuwe, voor hun vader voorgoed verdwijnt. Door alle puzzels, schatkaarten en magie die de jongens tegenkomen, beland je in een spannend avontuur.

"Stoere, vermakelijke film die ook ontroert"
DE VOLKSKRANT

"Overtuigend, ontroerend en een flink absurd avontuur"
VPRO CINEMA

CC Nesterlé, 20 augustus, aanvang 15.00 uur.
Kaartjes à € 2,50 zijn verkrijgbaar aan de kassa vanaf 14.30 uur.

Nesterlé, zó dichtbij. Kom, geniet & ontmoet!

WWW.NESTERLE.NL

PRAKTISCHE INFORMATIE

De Misse 6, Postbus 19
5384 ZG Heesch
Tel.: 0412-45 88 88
Voor storingen in openbare ruimte buiten openingstijden:
06-53 94 65 69
gemeente@bernheze.org
www.bernheze.org

Gemeentehuis
Maandag t/m vrijdag: 8.30-12.30 uur
Woensdagavond: 17.00-19.00 uur
De gemeente werkt op afspraak

Milieustraat
De Morgenstond 4
Heeswijk-Dinther, tel.: 0412-45 88 88
woensdag 13.00-18.00 uur
vrijdag 13.00-18.00 uur
zaterdag 8.30-14.00 uur

Groendepots
Fa. Van Schaijk, Berghemseweg 13
Nistelrode
Fa. Dijkhoff, Lariestraat 25
Heeswijk-Dinther
woensdag: 13.00-18.00 uur
zaterdag: 8.30-14.00 uur

VACATURE

We zijn op zoek naar:
- Regisseur gebiedsteam 'Wegwijzer Bernheze'

Meer info en solliciteren op www.werkeninnoordoostbrabant.nl

Aantal coronabesmettingen stijgt

Hou vol, ook in de vakantietijd

De besmettingen met corona nemen toe. Ook in onze provincie. Dit baart zorgen. Vandaar opnieuw met klem de oproep aan u allen: verslap niet! En spreek ook anderen aan als zij zich niet aan de regels houden. Hou vol. Ook in deze vakantietijd. Ook na al die weken. Blijf uw gezonde verstand gebruiken.

De basisregels voor iedereen

Heb je klachten?
Blijf thuis.
Laat je testen.

Ben je ook benauwd en/of heb je koorts? Dan moeten alle huisgenoten thuisblijven.

Houd 1,5 meter afstand.

Werk zoveel mogelijk thuis.

Vermijd te drukke plekken.

Was vaak je handen.

alleen samen krijgen we corona onder controle

Gemeente brengt monumentale bomen in kaart

Binnenkort maakt een landmeetkundig bedrijf een inventarisatie van de monumentale bomen in de gemeente Bernheze, zowel van de gemeente als van particulieren.

Bomenlijst
Een monumentale boom is belangrijk voor de uitstraling van zijn omgeving, heeft historische waarde of is zeldzaam. De bomen mogen niet gekapt worden zonder toestemming van de gemeente en staan in de zogenaamde 'bomenlijst'.

Deze lijst willen we actualiseren. Daarom brengen we de bomen zo nauwkeurig mogelijk in kaart.

Landmeter aan het werk
Monumentale bomen kunnen bomen van de gemeente zijn, maar ook van een particulier. Het kan dus zijn dat u een medewerker van Boon Landmeten uit Berkel en Rodenrijs aan het werk ziet, of dat hij u toestemming vraagt om op uw terrein te komen.

Meer info op onze website
Meer informatie over de bomenlijst vindt u op www.bernheze.org (zoekterm: monumentale bomen).
Wilt u bezwaar maken tegen het feit dat wij uw boom op de lijst willen plaatsen?
Dat kan op het moment dat deze ter inzage wordt gelegd. Elke eigenaar krijgt hierover persoonlijk van ons bericht.

Treures binnenplein Kasteel Heeswijk Foto: **HKK De Wojstap**

OFFICIËLE BEKENDMAKINGEN

Gaan mijn buren verbouwen?
Zó weet je ervan!
www.overuwbuurt.overheid.nl

Wilt u op de hoogte blijven van de bekendmakingen uit uw buurt? Meld u op www.overheid.nl aan voor de e-mailservice. U hoeft alleen uw e-mailadres en postcode(gebied) in te vullen.

Voornemen ambtshalve wijziging adresgegevens

Uit onderzoek is gebleken dat de volgende persoon niet meer woont op het adres in de gemeente Bernheze waar hij/zij volgens de Wet basisregistratie personen staat ingeschreven. Het onderzoek van de afdeling Burgerzaken leverde geen resultaat op. Het college van burgemeester en wethouders van de gemeente Bernheze is van plan het bijhouden van haar/zijn persoonsgegevens ambtshalve te beëindigen. Dit kan voor hem/haar grote persoonlijke en/of financiële gevolgen hebben. Het formele besluit tot uitschrijving wordt gepubliceerd op de gemeentepagina's in deze krant.
- Banasiak, Damian, geboortedatum: 18-07-1990

Heeft u informatie over de verblijfplaats van deze persoon of heeft u vragen, neem dan contact op met het de afdeling Burgerzaken van de gemeente Bernheze via 0412-45 88 88 of gemeente@bernheze.org.

Algemene Plaatselijke Verordening (APV)

Melding klein evenement
In overeenstemming met artikel 2:25, lid 2 onder g, van de APV

Bernheze 2018 is een melding gedaan door:
- Buurtvereniging 't Vijfeiken voor het organiseren van een Buurt BBQ op 29 augustus 2020 van 16.00 uur tot 22.00 uur op het terrein van Brabant Wonen aan het Vijfeiken in Heesch. De toestemming is verzonden op 24 juli 2020.
- Buurtvereniging Hopveld voor het organiseren van een Burendag met BBQ op 26 september 2020 van 15.00 tot 24.00 uur op het veld aan het Boekweitveld in Heeswijk-Dinther. De toestemming is verzonden op 24 juli 2020. De toestemming is verzonden op 24 juli 2020.

Procedures 1a, 4b en 7a zijn van toepassing.

Melding maken uitweg
Er is melding gemaakt op grond van artikel 2:12 lid 1 onder a van de APV Bernheze 2018, voor:
het maken van:
- een uitweg aan de Bernhardstraat 5, 5384 KD Heesch
- een uitweg aan de Johannes Vermeerstraat 14, 5384 LJ Heesch
- een uitweg naar de Vinkelsestraat 42, 5384 SG Heesch
- een 2de uitweg aan de Hoogstraat 40, 5384 BK Heesch

Deze meldingen zijn op 21 juli 2020 geaccepteerd. Verzenddatum: 21 juli 2020.
Procedures 1a, 4a en 7a zijn van toepassing.

Wet ruimtelijke ordening

Ontwerpbestemmingsplan Hanenbergsestraat ong (nabij 3) Loosbroek
Burgemeester en wethouders maken op grond van artikel 3.8 van de Wet ruimtelijke ordening de ter-inzage-legging bekend van het ontwerpbestemmingsplan 'Hanenbergsestraat ong (nabij 3) Loosbroek', te raadplegen op www.ruimtelijkeplannen.nl met IDN-code NL.IMRO.1721.BPHanenbergsestrnabij3-ow01.
Inhoud: Het plan betreft het toevoegen van een ruimte-voor-ruimtewoning op het perceel Hanenbergse-straat ong (nabij 3) Loosbroek. Het perceel is nog onbebouwd.
Procedures 1b en 3b zijn van toepassing

Gewijzigde vaststelling wijzigingsplan Dijkstraat ong. en Donzel ong. Nistelrode
Burgemeester en wethouders hebben het wijzigingsplan 'Dijkstraat ong. en Donzel ong. Nistelrode' gewijzigd vastgesteld (artikel 3.9a Wet ruimtelijke ordening), te raadplegen op www.ruimtelijkeplannen.nl met IDN-code NL.IMRO.1721.WPnabijDijkstr22-vg01)
Inhoud: Het plan betreft het bouwen van een vrijstaande woning en een twee-onder-een-kapwoning aan Dijkstraat ong. en Donzel ong., nabij Dijkstraat 22 in Nistelrode.
Inzage: Het wijzigingsplan ligt met ingang van 30 juli 2020 gedurende zes weken op afspraak ter inzage in het gemeentehuis aan De Misse 6 in Heesch.
Beroep: Belanghebbenden kunnen binnen zes weken na publicatiedatum van dit besluit beroep indienen bij de Afdeling bestuursrechtspraak van de Raad van State, Postbus 20019, 2500 EA 's-Gravenhage. Het beroep heeft een schorsende werking. Belanghebbenden kunnen, gelijktijdig met een ingediend bezwaar- of beroepschrift, de voorzieningenrechter om een voorlopige voorziening te treffen. Er zijn griffierechten verschuldigd.
Belanghebbenden, aan wie redelijkerwijs kan worden verweten dat zij geen zienswijze tegen het ontwerpwijzigingsplan kenbaar hebben gemaakt, kunnen enkel tegen de wijzigingen ten opzichte van het ontwerpwijzigingsplan beroep instellen.
Inwerkingtreding: Het vaststellingsbesluit en daarmee het wijzigingsplan treedt na afloop van de beroepstermijn in werking, tenzij binnen de beroepstermijn een verzoek om voorlopige voorziening wordt ingediend. In dat geval treedt het wijzigingsplan niet in werking voordat op dit verzoek is beslist.

Wet algemene bepalingen omgevingsrecht

Reguliere procedure

Ontvangen aanvragen voor een omgevingsvergunning
Heesch
- Burgemeester van Hulstlaan 23
  Verbouwen woning
  Datum ontvangst:
  20-07-2020
- Beukenlaan 18
  Verbouwen woning
  Datum ontvangst:
  20-07-2020
- Biezenloop 34
  Plaatsen container
  Datum ontvangst:
  21-07-2020
- Nieuwe Erven 20
  Nieuwbouw bedrijfsruimte
  Datum ontvangst:
  23-07-2020

Heeswijk-Dinther
- Langemeijerstraat 7
  Verbouwen woning
  Datum ontvangst:
  18-07-2020
- Hoge Broekstraat 5a
  Bouw garage
  Datum ontvangst:
  21-07-2020

Nistelrode
- 't Hoekske 8
  Verbouwen bedrijfspand
  Datum ontvangst:
  20-07-2020
- achter Weijen (perceel C3905) gebruik weiland als overloopparkeerplaats
  Datum ontvangst:
  22-07-2020

Procedures 1a en 6 zijn van toepassing.

Besluiten

De volgende omgevingsvergunningen zijn verleend. Deze besluiten treden daags na verzending van het besluit in werking.
Loosbroek
- Bergmolen 8
  Bouw schuurtje
  Verzenddatum: 21-07-2020

Heeswijk-Dinther
- Schoolstraat 14
  Verbouw woning
  Verzenddatum: 20-07-2020
- Broekstraat 4
  Verbouw woning
  Verzenddatum: 22-07-2020
- Meerstraat 16
  Compartimenteren van bestaande loods

Verzenddatum: 22-07-2020
Nistelrode
- Loosbroekseweg 21
  Verlengen loods
  Verzenddatum: 22-07-2020
- Donzel 92
  Handelen in strijd met regels ruimtelijke ordening tbv realisatie B&B
  Verzenddatum: 22-07-2020

Heesch
- Biezenloop 2
  Plaatsen overkapping
  Verzenddatum: 21-07-2020

Vorstenbosch
- Kerkstraat 2
  Moderniseren van de antenne-installatie
  Verzenddatum: 27-07-2020

Procedures 1a, 4a en 7a zijn van toepassing.

Uitgebreide procedure

De wetgever heeft bepaald dat ingekomen aanvragen voor een omgevingsvergunning, die worden voorbereid met de uitgebreide procedure, niet worden gepubliceerd. De bekendmaking van deze aanvragen vindt plaats via publicatie van een ontwerpbesluit.

Ontwerpbesluit

Het college van burgemeester en wethouders wil toestemming verlenen voor:
Nistelrode
- Dintherseweg 14, 14a en 14b
  Brandveilig gebruik van 6 logieseenheden met elk 24 logiesverblijven
  Verzenddatum: 23-07-2020

Besluiten

De volgende handhavingsbesluiten zijn genomen.
Loosbroek
- Donatusstraat 16
  Besluit last onder bestuursdwang
  Verzenddatum: 21-07-2020
- Biezenloop 48, 50 en 52
  Besluit last onder dwangsom brandveiligheid

Verzenddatum: 22-07-2020
Procedures 4a en 7a zijn van toepassing.

Besluit verdagen beslistermijn
Voor onderstaande omgevingsvergunning is de beslistermijn verlengd met 6 weken. Dit besluit treedt daags na verzending in werking.
Nistelrode
- Het Runneke ong.
  Het bouwen van een woonhuis
  Verzenddatum: 22-07-2020
- Plan Achterstraat
  Het bouwen van 14 woningen
  Verzenddatum: 22-07-2020

Heesch
- Vinkelsestraat 44
  Het bouwen van een woonhuis
  Verzenddatum: 22-07-2020
- Loosbroeksestraat 1c
  Het bouwen van een woonhuis
  Verzenddatum: 24-07-2020

PROCEDURES

Openingstijden zie colofon

Inzage
Procedure 1a
U kunt de stukken gedurende zes weken tijdens openingstijden op afspraak inzien in het gemeentehuis in Heesch.

Procedure 1b
U kunt de stukken gedurende zes weken tijdens openingstijden op afspraak inzien in het gemeentehuis in Heesch en raadplegen op www.bernheze.org of www.ruimtelijkeplannen.nl.

Inspraak
Procedure 2
Iedereen kan binnen zes weken na publicatiedatum met een schriftelijke inspraakreactie aan het college van burgemeester en wethouders van Bernheze reageren op de stukken. Neem voor het indienen van een mondelinge inspraakreactie contact op met de betreffende afdeling.

Zienswijze
Procedure 3a
Belanghebbenden kunnen binnen zes weken na publicatiedatum schriftelijk een zienswijze indienen bij het college van burgemeester en wethouders van Bernheze. Neem voor het indienen van een mondelinge zienswijze contact op met de betreffende afdeling.

Procedure 3b
Iedereen kan binnen zes weken na publicatiedatum een schriftelijke zienswijze indien bij het college van burgemeester en wethouders van Bernheze. Neem voor het indienen van een mondelinge zienswijze contact op met de betreffende afdeling.

Bezwaar
Procedure 4a
Belanghebbenden kunnen binnen zes weken na verzenddatum van dit besluit bezwaar indienen bij het college van burgemeester en wethouders van Bernheze. Het bezwaar heeft geen schorsende werking.

Procedure 4b
Belanghebbenden kunnen binnen zes weken na publicatiedatum van dit besluit bezwaar indienen bij het college van burgemeester en wethouders van Bernheze. Het bezwaar heeft geen schorsende werking.

Beroep
Procedure 5a
Belanghebbenden kunnen binnen zes weken na publicatiedatum van dit besluit beroep indienen bij de sector bestuursrecht van de rechtbank, Postbus 90125, 5200 MA 's-Hertogenbosch. Het beroep heeft geen schorsende werking. Er zijn griffierechten verschuldigd.

Procedure 5b
Belanghebbenden kunnen binnen zes weken na publicatiedatum van dit besluit beroep indienen bij de Afdeling bestuursrechtspraak van de Raad van State, Postbus 20019, 2500 EA 's-Gravenhage. Het beroep heeft geen schorsende werking. Er zijn griffierechten verschuldigd.

Bezwaar-/beroepsmogelijkheid
Procedure 6
Er zijn geen bezwaar-/beroepsmogelijkheden.

Voorlopige voorziening
Procedure 7a
Belanghebbenden kunnen, gelijktijdig met een ingediend bezwaar- of beroepschrift, de voorzieningenrechter van de rechtbank verzoeken om een voorlopige voorziening te treffen. Er zijn griffierechten verschuldigd.

Procedure 7b
Belanghebbenden kunnen, aanvullend op een ingediend beroepschrift bij de Afdeling bestuursrechtspraak van de Raad van State, de voorzitter van de afdeling verzoeken om een voorlopige voorziening te treffen. Er zijn griffierechten verschuldigd.

Reageren
In een schriftelijke reactie moeten staan: de datum, de naam en het adres van degene die reageert, een omschrijving van het onderwerp, de reden waarom u bezwaar/zienswijze/bedenking indient en uw handtekening.

OOGcontact

wie is deze Bernhezenaar?

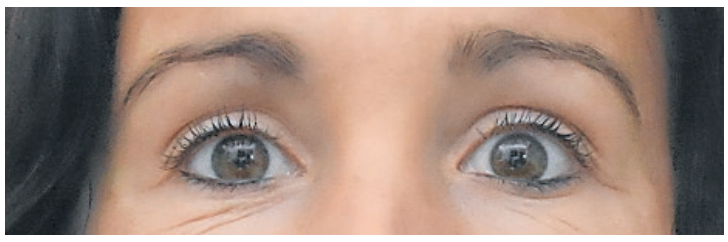

Stuur de oplossing voor maandag 17 augustus 12.00 uur naar info@demooibernhezekrant.nl onder vermelding van OOGCONTACT en maak kans op

5x 1/5 staatsloten

PaperPoint

Sint Servatiusstraat 52a - Heeswijk-Dinther - 0413 293 851 - www.paperpoint-online.nl

Oplossing vorige week: Bert Wijnen uit Heesch

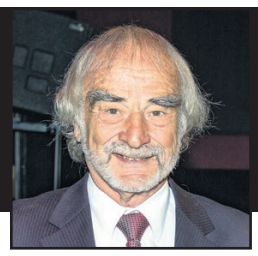

Winnaar: Lotje Ruijs kan de staatsloten ophalen bij Kantoorboekhandel Ceelen

Werknemers van Bernheze Media worden uitgesloten van deelname.

Bernheze Media

WOORDZOEKER

S	D	G	M	S	J	T	E	N	J	L	S
Y	V	I	S	B	V	S	B	E	J	K	F
Y	X	G	T	J	T	U	L	D	E	E	V
F	C	N	Q	K	A	N	D	A	I	O	X
R	A	X	P	R	W	A	R	B	C	D	T
I	T	R	O	I	I	M	A	E	O	D	R
N	A	R	K	P	E	I	O	N	S	N	R
K	M	L	E	U	S	R	B	N	K	A	I
U	A	M	K	V	S	W	F	O	C	H	F
E	R	I	S	Q	E	C	R	Z	A	R	Y
L	A	C	B	U	H	O	U	G	N	V	M
F	N	D	N	V	H	I	S	D	S	G	H

Zoek: CATAMARAN, HANDDOEK, OEVER, PIER, RIF, SNACKS, SURFBOARD TSUNAMI, VIS, ZONNEBADEN

DE OPLOSSING

DE 10 VERSCHILLEN

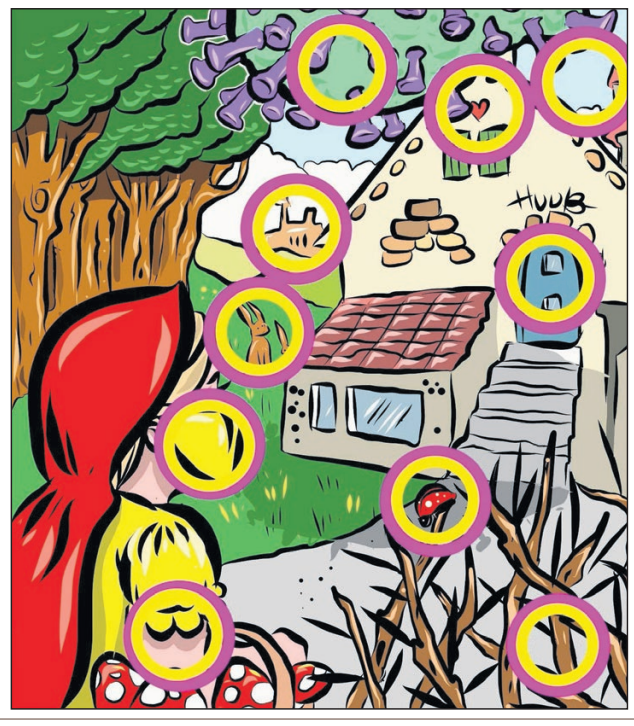

MOOIBERNHEZERTJES

AANGEBODEN

GESLOTEN: (MEDISCH) PEDICURE NISTELRODE DORIEN VISSER
Van 1 tot en met 17 augustus. Vendelweg 6, 0412-612118. Voor verdere info: www.pedicurenistelrode.nl

FRIETKRAAM VOOR UW EVENT OF FEEST
Voor info/boekingen: 0413-292911 of 06-25416954. Mario en Christa Bok.

ZOMERCURSUS FRANS à 10 UUR OF NEDERLANDS à 5 UUR VOLGEN IN HEESCH-VINKEL?
www.ikspreekfrans.nl/nieuws of www.nederlandsopmaat.nl Evelyne van Uden 06-53 97 56 76.

TE HUUR

BEDRIJFSRUIMTE
Van 50, 100, 150, 170 en 255 m², voorzien van overhead en loopdeur. Meer informatie: neem gerust contact op met Sijme Smits 06-46111667 of kijk op opslagunit.eu.

KANTOORRUIMTE VAN 41m² BIJ PAKHUYS 35
De Morgenstond 35 Heeswijk-Dinther Jan en Antonet van Gerwen 06-21666128 www.pakhuys35.nl info@pakhuys35.nl

TE KOOP

TWEEDEHANDS FIETSEN VOOR ONDERHOUD KERK LOOSBROEK
Lage prijzen, hoge kwaliteit. Ook inlevering tweedehands fietsen. Afspraak: Bert van Erp, Dorpsstraat 1, 06-21994642, 0413-229359 Marietje van Pinxteren, Dorpsstraat 7a 06-55932252, 0413-229502, mhpinxteren@gmail.com.

NIEUWE DESSO TAPIJTTEGELS
In allerlei kleuren/soorten. Grote voorraad, scherpe meeneemprijs. Vanaf € 2,- per m². Duinweg 17, Schijndel, 06-23034594. Ma-wo-do-vrij-za open, di-, en za-middag op afspraak.

DE ALLERLEKKERSTE KIP BIJ KIPSALON BERNHEZE
Voor al uw kip- en grillproducten. Woensdag van 14.00 tot 18.00 uur. 06-12033685. Jan van de Boomstraat 9 Heeswijk-Dinther. Pinnen mogelijk. **Wij zijn gesloten van 24 juli tot en met 1 september.**

GEVRAAGD

BIDPRENTJES
H. Leeijen, John F. Kennedystraat 90 Heesch. 0412-451357. geha.leeijen@hetnet.nl. Ik haal ze graag bij u thuis op.

KERKELIJKE BEELDEN, ROZENKRANSEN EN DEVOTIEPRENTJES ENZ.
Albert Dominicus, Vorstenbosch 0413-362343

OVERIG

GESLOTEN
't Mediahuys, Laar 28 in Nistelrode is gesloten van vrijdag 31 juli tot en met zondag 16 augustus.

WIL JE EEN ZOEKERTJE PLAATSEN?
Tot 20 woorden € 5,-. Elke 10 woorden extra € 2,50 meer. Geboorteadvertentie € 10,-. info@demooibernhezekrant.nl of 0412-795170.

Win een BBQ voor tien personen

Facebookactie Bernheze Media mede mogelijk gemaakt door BBQenzo.nl

Het is zomer en tijd voor een mooie Facebookactie. Tot vrijdag 12.00 uur kun je meedoen en een barbecue winnen voor 10 personen.

Bernheze Media geeft veel tips op de Facebookpagina en wil je graag kennis laten maken met haar Facebookpagina.

Wat te doen om mee te dingen naar een barbecue van BBQenzo.nl?

Tag met welke 10 personen jij zou willen genieten van een barbecue van BBQenzo.nl

Like de Facebookpagina van Bernheze Media en tag iedereen in de reactie. Wie weet zit jij binnenkort aan een heerlijke BBQ met je gezin, vrienden, familie of collega's. Een compleet pakket inclusief verse salades, smeuïge sausjes en heerlijk vers gebakken stokbrood. Klinkt goed toch?!

BBQenzo.nl Bernheze Media

Dus ga snel naar de Facebookpagina van Bernheze Media en WIN een BBQ voor 10 personen!
LIKE, DEEL EN WIN!

ZOEK DE 10 VERSCHILLEN

VAKANTIE IN EIGEN TUIN

Zie oplossing pagina 18

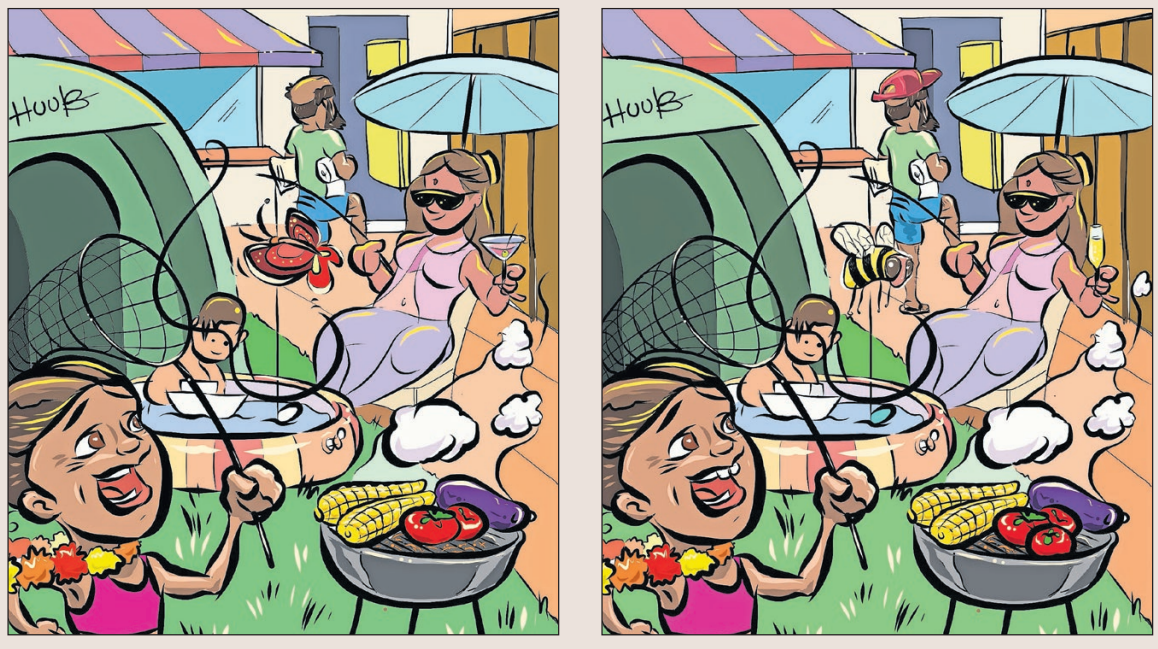

Prehistorische bronzen bijlen gevonden in Nistelrode

LOOSBROEK/NISTELRODE - Recentelijk ontvingen we bij Heemkundekring Nistelvorst een e-mail van Wim van Schaijk. Hij schreef over zijn archeologische vondsten in Nistelrode en het wetenschappelijk onderzoek en de latere rapportage daarvan. Wim van Schaijk komt uit St. Oedenrode, maar woont al sinds jaar en dag in Loosbroek.

Vondstlocatie Bron: Topografische Dienst Emmen

Beide zijden van de kokerbijl na het schoonmaken
Bron: rapport Bros en Breekbaar

Wim is met zijn metaaldetector een fervent en succesvolle speurneus, het liefst naar prehistorische voorwerpen. Voor hem is vooral de omgeving van de Peelrandbreuk tussen Nistelrode en Vorstenbosch interessant omdat de grond daar natter is. Doordat in deze natte bodem voorwerpen afgesloten zijn van lucht, blijven ze beter geconserveerd.

Eerst vond hij tussen de Bedafseweg en de Leijgraaf in Vorstenbosch een bronzen werkbijl. Na onderzoek bleek dit later een werkbijl type Wesseling te zijn. Later vond Wim nabij de splitsing Loosbroekseweg en Heuvelstraat in Nistelrode een tweede bijl. Nu was het een vlakbijl (of lage randbijl), type Emmen. Na onderzoek blijkt deze bijl circa 4.000 jaar oud te zijn.

Zijn laatste spraakmakende vondst was in de buurt van de Molendellen, zie het landkaartje hierboven. Dit artikel gaat met name over deze laatste vondst: een kokerbijl van het type Niedermaas. Dit type bijl is vooral in Zuid-Nederland en België gevonden. Er zijn slechts acht exemplaren uit Noord-Brabant bekend!

Wim vertelde dat hij op het perceel bij de Molendellen na een aantal pogingen een metalen bijl gevonden had. Aan de bovenkant zat een gat, aan de zijkant een oortje en de onderkant liep uit in een scherpe rand. Thuis heeft Wim de bijl voorzichtig schoongemaakt. Het bleek een bronzen kokerbijltje te zijn waarin nog een stukje van een houten steel zat.

Omdat hij dacht dat het wel eens iets bijzonders kon zijn, heeft Wim het bijltje bij een bedrijf laten conserveren. Vervolgens heeft hij het bijltje uitvoerig gefotografeerd en de afmetingen erbij gezet.
Zoals gewoonlijk heeft Wim zijn vondst daarna op het metaaldetectieforum 'Muntenbodemvondsten' geplaatst.

Kokerbijl direct na de ontdekking Foto: **Wim van Schaijk**

Na enige tijd volgde er een reactie van Jos Bazelmans met het verzoek om in Loosbroek te mogen komen kijken. Jos is hoofd van de afdeling Archeologie van de Rijksdienst voor het Cultureel Erfgoed (RCE) en is daarna samen met Liesbeth Theunissen bij Wim in Loosbroek geweest. Liesbeth is bij RCE werkzaam als archeoloog, zij is gespecialiseerd in de late prehistorie; de periode van circa 3.000-12 voor Christus. Liesbeth heeft destijds het bijltje van Wim in bruikleen meegekregen voor gedetailleerd onderzoek. Dit onderzoek werd onder haar leiding in de laboratoria van RCE uitgevoerd. Er kwam uit dat het hier om een zeldzame oude bronzen kokerbijl van het type Niedermaas ging. Het stukje van de bijlsteel bleek van eikenhouten takhout te zijn. Hiervan is een klein monster afgenomen om via de koolstof 14C-datering te kunnen doen. Daaruit kwam een datering van circa 800 voor Christus. Het geheel stamt dus precies uit de overgang van de late bronstijd naar vroege ijzertijd.

> “Omdat hij dacht dat het wel eens iets bijzonders kon zijn, heeft Wim het bijltje bij een bedrijf laten conserveren

Ook werd de samenstelling van het brons vastgesteld. Brons is een mengsel van koper en tin. Daar was in dit geval behoorlijk wat lood aan toegevoegd, waardoor het brons vrij bros wordt. De bijl was gedeeltelijk bedekt met een ijzerkorst die er door de lange tijd onder de grond op was neergeslagen. Waar geen korst zat, waren geen sporen van gebruik te zien. De bijl lijkt zodoende nooit gebruikt te zijn. De bijl met steel is dus omstreeks 800 voor Christus op een natte plek in het Nistelrodese landschap als depositie achtergelaten. Deposities worden geïnterpreteerd als offergaven aan goden of aan voorouders.

Cover van Archeologische Monumentenzorg Bros en Breekbaar

Het onderzoek is onder leiding van Liesbeth Theunissen door RCE vastgelegd in het rapport 'Rapportage Archeologische Monumentenzorg 242 - Bros en Breekbaar.' Hierin worden ook andere vondsten beschreven.

Dit rapport is in pdf-formaat en is gratis te downloaden via de website van Nistelvorst.nl. Onder het knopje 'Persoonlijk Artikel' staat de link naar 'Wim van Schaijk - Beschrijving gevonden bronzen kokerbijl uit Nistelrode'.

In november wordt er over dit onderwerp door Brabants Erfgoed een podcast uitgezonden, maar daarover volgt later meer.

Henk Geurts,
Heemkundekring Nistelvorst

Auto & Motor NIEUWS

Autobedrijf Timmermans gewoon open tijdens bouwvak

NISTELRODE - **Tijdens de bouwvakperiode zijn wij gewoon dagelijks geopend van 8.00 tot 17.00 uur. Mocht u problemen ondervinden tijdens deze periode, aarzel dan niet om contact met ons op te nemen. We helpen iedereen vooruit bij optredende defecten aan uw voertuig. Zeker in deze rare tijden.**

Over ons
Autobedrijf Timmermans is sinds de oprichting in 1985 een vast begrip in Nistelrode. Dit familiebedrijf is in de loop der jaren uitgegroeid tot een full service autobedrijf, waarbij zij u van alles op autogebied kunnen leveren. Van autoverkoop tot en met schadereparatie, van onderhoud tot aircoservice, noem het maar op. Niks is ons te gek.
Voor het onderhoud, APK keuringen en schadeherstel van uw auto kan er een werkplaats natuurlijk niet ontbreken. Zij beschikken over de juiste diagnoseapparatuur en brede kennis van allerhande automerken. Dit samen met hooggekwalificeerd personeel zorgt ervoor dat de kwaliteit en klanttevredenheid gewaarborgd blijft. Iets wat hoog in het vaandel staat bij het team van Timmermans. Tevens is het bedrijf voorzien van een eigen sleepdienst, die altijd voor u klaar staat, mocht u onderweg pech krijgen. Een vervangende auto is dan een optie, zodat u altijd mobiel kunt blijven.

Camper-service
Ook met de camper bent u bij ons op het juiste adres. Wij verzorgen de APK keuring tot 3500 kg en ook het jaarlijkse onderhoud van een camper, is geen enkel probleem.

Ze beschikken over de nodige kennis en belangrijke extra aandachtspunten die voor de camper van belang zijn.

Autobedrijf Timmermans
Bedrijvenweg 6
5388 PN Nistelrode
0412-612221
info@autobedrijf-timmermans.nl
www.autobedrijf-timmermans.nl

Autobedrijf
Timmermans
auto - verkoop - service
Verkoop nieuwe en gebruikte auto's • Bovag garantie
Nationale Autopas • A.P.K. Keuringen • Inbouw autoalarminstallaties
Alle soorten reparaties • Ook voor schade en spuitwerk
Bedrijvenweg 6 - 5388 PN Nistelrode - T. 0412-612221

Citroen C3 1.6, Vti, 105.000 km, airco, exclusive	2011
Fiat 500 1.2 Pop Airco	2008
Ford Ka, airco, 69.000 km!	2007
Opel Astra station, 1.0 turbo edition, zonnedak, 66.000 km	2016
Opel Insignia 2.0, CDTi sports, tourer	2015
Opel Mokka 1.4 turbo innovation 29.000 km	2018
Opel Zafira 1.9 CDti, airco, nette auto	2008
Renault Kangoo 1.2 TCe, automaat, vol opties, 2.500 km!, nieuwe auto	2019
Renault Grand Scenic 1.2 Tce, bose uitvoering vol opties! 44.000 km	2017
Renault Megane 1.2 Tce, 23.000 km, bose uitvoering, vol leer	2016
Seat Ibiza 1.4 16v airco	2007
Skoda Super B, variant 1.6, TDi, automaat, 102.000 km	2016
Suzuki Wagon R+, 77.000 km!, airco	2005
Toyota Auris 1.6 123.000 km, airco	2007

Wordt verwacht:
Nissan Qashqai 1.6, Turbo Tekna, benzine, 85. 000 km, vol opties, 2016

www.autobedrijf-timmermans.nl - www.autoscout24.nl

Dagelijks geopend van 8.00 - 17.00 uur.
Ook tijdens de bouwvak.

DK
Nu ook op DONDERDAG
ZOTTE ZATERDAG
EXTRA* KORTING
OP DIESEL/BENZINE/LPG
(*Op basis van de DK brandstof adviesprijs. Deze korting vervangt de huidige korting)
HESCHEWEG 223 OSS

Algemene regel autogordels

Enkele belangrijke punten op een rij:

- Iedereen moet een eigen autogordel gebruiken, twee kinderen/personen in één autogordel mag niet.
- Iedereen moet over een eigen zitplaats beschikken.
- Er mogen niet meer personen worden vervoerd, dan er autogordels aanwezig zijn.

Bron: www.anwb.nl

CRANEN autoschade
50 1967-2017
50 jaar passie voor vakwerk!
www.cranen.nl

Autobedrijf W. van Dijk
NAP Nationale Auto Pas
Hommelsedijk 14
5473 RG HEESWIJK-DINTHER
Telefoon: 0413-291887
OOK VOOR REPARATIES EN APK KEURINGEN

Ford Fiësta	2016-2017-2018
Ford Focus	2013-2016
Ford Focus Grand C-Max, hoge zit	2015
Ford B-Max	2016
Fiat Panda	2016
Mitsubishi Space Star	2017
Opel Karl	2017
Peugeot 207	2008
Peugeot 108	2014
Renault Clio	2017-2018
Volkswagen Polo	2015
STATIONWAGON	
Skoda Octavia 116 pk	2017
BESTELAUTO	
Volkswagen Caddy diesel 100 pk	2016

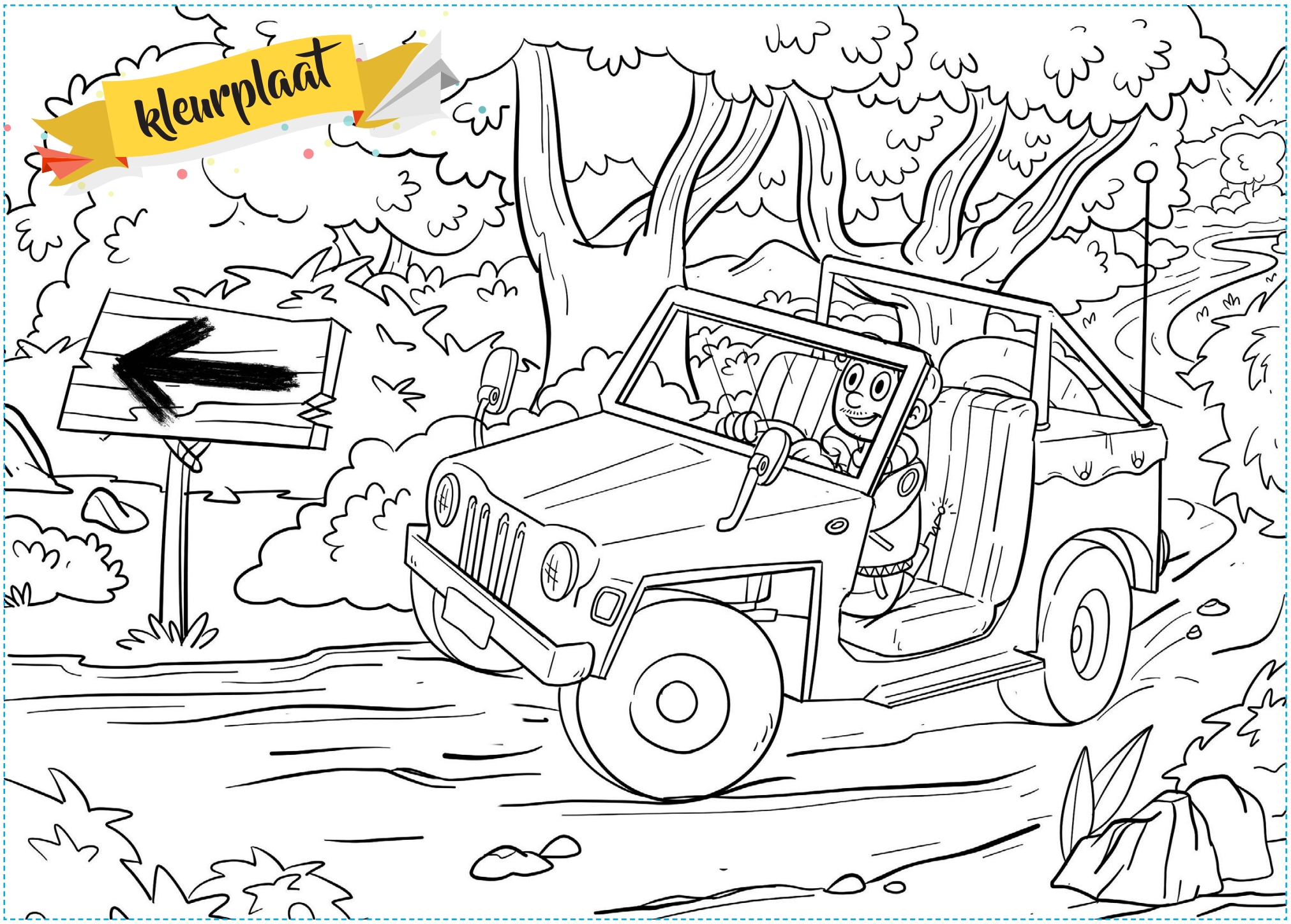

INDUSTRY

SERVICE · BIOSCOOP · VEGHEL

P

Gratis parkeren!
Verlengde Noordkade 4, 5462 EH Veghel

PER 1 JUNI KUNNEN JULLIE WEER GENIETEN VAN DE ALLERMOOISTE FILMS!

De service die u van ons gewend bent zullen we handhaven, maar toch zal alles een beetje anders zijn. We openen onze deuren volgens een protocol waarin duidelijke richtlijnen staan hoe bezoekers en medewerkers 1,5 meter afstand kunnen houden. Bezoek onze website voor het gevoerde protocol.

WOENSDAG 29 JULI 2020

Scoob! (NL)	10:30	13:00	15:30
De Piraten van Hiernaast	10:45	13:15	
Lassie	11:00	13:45	16:15
Big Trip	11:15	13:30	16:00
De Beentjes van Sint- ...	15:40	20:00	
KLASSIEKER Harry Potter	16:00	19:15	
Scoob! (OV)	18:00		
I Still Believe	19:45		
Follow Me	20:15		

DONDERDAG 30 JULI 2020

Scoob! (NL)	10:30	13:00	15:30
De Piraten van Hiernaast	10:45	13:15	15:45
Lassie	11:00	13:30	
Big Trip	11:15	13:45	
De Elfkins	13:15		
Pinocchio (NL)	16:00		
KLASSIEKER Harry Potter	19:30		
De Beentjes van Sint- ...	19:45		
Unhinged	20:00		
Ava	20:15		

VRIJDAG 31 JULI 2020

Scoob! (NL)	10:30	13:00	15:30	
De Piraten van Hiernaast	10:45	13:30	15:45	
Lassie	11:00	13:30	16:00	
Big Trip	11:15	13:45	16:00	
De Elfkins	13:15			
De Beentjes van Sint- ...	16:15	19:00		
KLASSIEKER Harry Potter	18:30			
Pinocchio (OV)	18:30			
I Still Believe	18:45			
Follow Me	19:00			
The Last Full Measure	21:20			
Unhinged	21:30			
Follow Me	21:45			
Ava	22:00			

ZATERDAG 1 AUGUSTUS 2020

Scoob! (NL)	10:30	13:00	16:00
De Piraten van Hiernaast	10:45	13:15	15:45
Lassie	11:00	13:30	16:15
Big Trip	11:15	13:45	16:00
De Elfkins	13:30		
I Still Believe	15:45		
Pinocchio (NL)	16:00	18:30	
KLASSIEKER Harry Potter	18:30		
Unhinged	19:00		
The Last Full Measure	21:30		
Ava	21:45		
Follow Me	22:00		
I See You	22:00		

ZONDAG 2 AUGUSTUS 2020

Scoob! (NL)	10:30	13:00	16:00
De Piraten van Hiernaast	10:45	13:30	15:45
Lassie	11:00	13:30	16:15
Big Trip	11:15	13:45	
De Elfkins	13:15		
Engel BFF Glitterpremière	15:45		
KLASSIEKER Harry Potter	16:00		
Pinocchio (NL)	16:15		
Ava	19:30	20:00	
Unhinged	19:45		
Follow Me	20:15		

HARRY POTTER KLASSIEKERS:
Deze week draaien we verschillende films uit de Harry Potter reeks. Check onze website welke delen wanneer draaien!

VROEGE VOGELS ZOMERVAKANTIE
TIJDENS DE ZOMERVAKANTIE ALLE FILMS VÓÓR 12.00 UUR:
€ 5,50 P.P.
excl. 3D toeslag

Voor het complete filmprogramma, online reserveringen en tijden:
INDUSTRYBIOSCOOP.NL
0413 - 82 09 90

STANSERHORN

coronaproof eten en drinken

29/07 – 02/08: SCHLUMBERGERFEST

1 AUGUSTUS LIVE MUZIEK MET RENÉ VAN ROOIJ!

05/08 – 09/08: LA DOLCE VITA

7 AUGUSTUS LIVE MUZIEK MET HIJ & HUM
+ GASTARTIESTEN!

12/08 – 16/08: FLANEREN IN TROPISCHE SFEREN

ZATERDAG 15 AUGUSTUS LIVE DJ VAN RWP SOUND
OOK VERSCHILLENDE COCKTAILS VERKRIJGBAAR

19/08 – 23/08: COSTA DEL STANS

MET O.A. TAPAS & LIVEMUZIEK

26/08 – 30/08: SOLEXWEEK

PROGRAMMA VOLGT!

HOU ONZE FACEBOOKPAGINA IN DE GATEN
OM OP DE HOOGTE TE BLIJVEN!

WWW.FACEBOOK.COM/STANSERHORNHEESWIJK // 0413-229351
WWW.STANSERHORN.NL // INFO@STANSERHORN.NL

COLUMN

VluchtelingenWerk Nederland

Vrijwilligers Vluchtelingenwerk Bernheze stellen zich voor

Ateiah Al Eido

VOOR- EN ACHTERNAAM: **ATEIAH AL EIDO**
WOONPLAATS: **HEESCH**
FUNCTIE BIJ VLUCHTELINGENWERK: **TOLK**

Hoelang werk je al bij VluchtelingenWerk?
"Sinds januari 2020 werk ik bij VluchtelingenWerk en vanaf december 2016 tot juli 2019 heb ik bij Heelwijk in Heesch als vrijwilliger gewerkt. Tevens heb ik vanaf september 2017 tot mei 2019 als trainerassistent bij HVCH gewerkt, ook als vrijwilliger."

Waarom bij je begonnen?
"Ik ben begonnen bij VluchtelingenWerk omdat ik mijn taal wil verbeteren en ik voel me nuttig als ik iets voor iemand anders doe. Bovendien wil ik graag de Nederlandse cultuur leren kennen."

Wat houdt je werk in, globaal in enkele zinnen?
"Bij VluchtelingenWerk moet ik tolken (Arabisch-Nederlands) voor de nieuwe cliënten. In Heelwijk oefenden we met verschillende dingen bijvoorbeeld oude liedjes, spreekwoorden, rekenen, vragen over landen en natuurlijk samen kletsen en koffie drinken, dit in het kader van geheugentraining."

Wat vind je leuk aan het werk?
"Het omgaan met mensen en kinderen (toen ik trainersassistent was) is leuk. Op gezette tijden werken en de gezelligheid met collega's is ook leuk."

Wat vind je minder leuk aan het werk?
"Ik vind alles leuk, er is niks dat ik minder leuk vind."

Hoeveel tijd per week/maand ben je hiermee bezig?
"Ik ben elke maandagmiddag beschikbaar als tolk. Tijdens coronatijd konden de mensen mij telefonisch benaderen. Voordat ik met mijn opleiding startte, ging ik elke woensdagochtend naar Heelwijk om geheugentraining te doen met de bewoners. Toen ik trainersassistent was, was ik hulptrainer op maandagavond en woensdagavond en op zaterdagochtend assisteerde ik bij de wedstrijden."

Kun je iets vertellen over een bijzondere ervaring?
"Ik vond het bijzonder om te ervaren hoe blij mensen zijn als je iets voor hen doet. Toen twee van mijn kinderen jarig waren heb ik de mensen in Heelwijk getrakteerd op gebak. Ik had hen verteld dat ik iets lekkers mee zou nemen en ik kreeg van een paar bewoners een kaart voor mijn kinderen met een leuke attentie. Nog een bijzondere ervaring was toen het voetbalseizoen werd afgesloten en dit werd gevierd met een barbecue bij een van de spelertjes thuis, dat was een leuke avond. De trainers en ik kregen een lekker bierpakket."

Welke karaktereigenschappen zou iemand moeten hebben om deze functie te bekleden?
"Je moet goed kunnen omgaan met mensen en het emotionele gedrag kennen. Sommige mensen werken erg op je gevoel en zij overdrijven om zo veel mogelijk gedaan te krijgen. Je moet een behoorlijke portie geduld hebben en je goed in kunnen leven."

Waarom zou iemand deze functie moet bekleden?
"Omdat het belangrijk is om vluchtelingen wegwijs te maken in de Nederlandse samenleving en cultuur. Het is belangrijk dat ze zich welkom voelen en altijd om hulp kunnen vragen."

Wil je zelf nog iets kwijt?
"Ja! Omdat ik zelf vluchteling ben weet ik hoe belangrijk het is om je welkom te voelen en zo veel mogelijk contact te hebben met Nederlanders. Het is ontzettend belangrijk om vrijwilligerswerk te doen, daarmee vergroot je je netwerk en is het wellicht gemakkelijker om een passende baan te vinden."

VluchtelingenWerk is altijd op zoek naar vrijwilligers, met name maatschappelijk begeleiders.

Wil jij ook een steentje bijdragen? Neem dan contact op met Marianka Finke, 0412-456909 of bernheze@vluchtelingenwerk.nl.

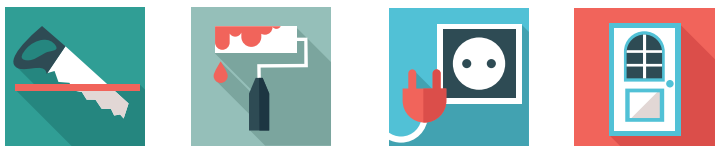

Levendigheid verplaatst zich op het Raadhuisplein

NISTELRODE - **Op het Raadhuisplein is het al maanden een gezellige drukte. Er wordt gebouwd, dat is inmiddels geen nieuws meer.**

De komende drie weken zal de levendigheid op het plein zich verplaatsen naar het terras van Eetcafé 't Pumpke, waar het elke vrijdag en zaterdag met live muziek bourgondisch genieten is. "Lekker op z'n Brabants", zoals ze het bij 't Pumpke zeggen.

Bevers Installatietechniek maakt de gehele wtb-installatie van alle appartementen en de drie woningen. Er komt een cv-installatie met vloerverwarming en individuele warmtepompen per woning. Al het sanitair en tegelwerk komt van Baderie Bevers. De nieuwe bewoners van de appartementen kunnen zich verheugen op een prachtige nieuwe badkamer, helemaal van deze tijd. Verder zijn de appartementen en woningen voorzien van balansventilatie.

Het project Brouwplaats in hartje Nistelrode is inmiddels wind- en waterdicht. De bouwvakkers hebben een welverdiende vakantie gekregen. De kijkersmiddag voor de toekomstige bewoners van de patiowoningen is al geweest en na de vakantie is er een kijkersmiddag voor de kopers van de appartementen.

In DeMooiBernhezeKrant van woensdag 22 juli is abusievelijk de verkeerde tekst over de werkzaamheden van Bevers Installatietechniek opgenomen bij het artikel over het project Brouwplaats in Nistelrode.

Gé-Dé KEUKENS

Kwaliteit keukens voor betaalbare prijzen

Ruim 30 jaar ervaring
• Flexibel en klantgericht - advies op maat
• Renovatie van bestaande keuken
• Bezoek op afspraak

De oude Ros • Nistelrode • 0412-612231
06-25241269 • info@gedekeukens.nl
www.gedekeukens.nl

MEER INFO
info@beeten.nl
www.beeten.nl

NIEUWBOUW
VERBOUW

VRAAG VRIJBLIJVEND EEN PRIJSOPGAVE AAN

AANNEMERSBEDRIJF Van de BEETEN

Bedrijvenweg 16,
5388 PN Nistelrode
T. 0412 612594

van Liempd Tuin & Parkmachines

Benzine heggenschaar

Zeer lichte heggenschaar ideaal voor hagen en struiken

HS 45 60 cm
van 349,- nu 269,-

Gewijzigde openingstijden in de bouwvak-periode van 27 juli t/m 15 augustus:
ma t/m vr: 8.00 - 17.00 uur
zat: 8.00 - 13.00 uur

Weijen 77a - 5388 HM Nistelrode
tel. 0412 - 611004
www.vanliempdtuinenpark.nl

BERNHEZE BOUWT

CPO Hoefstraat: Bernheze bouwt weer na de bouwvak

CPO Hoefstraat vordert en gaat de laatste fase in; de afbouw

TEKENBURO Verkuylen

Bouwtechnisch teken- en adviesburo

Tekenburo Verkuylen
Tramstraat 13, Nistelrode
0412-850 250
www.verkuylen.nl

installatiebedrijf LOEFFEN

Installatiebedrijf Loeffen
Waardsestraat 9a, Nistelrode
0412-612469
www.installatiebedrijfloeffen.nl

BOUW- EN ONDERHOUDSBEDRIJF
Theo Verhoeven bv

Theo Verhoeven bv
Vluchtoord 16, Uden
0413-260 237
www.bouwverhoeven.nl

> “Er kan begonnen worden met de inrichting van de woningen

BREEUWER aluminium kozijnsystemen

Breeuwer Aluminium kozijnsystemen
Handelslaan 12, Uden
0413-261 352
www.breeuweruden.nl

ETL ELEKTROTECHNIEK LEEIJEN

ETL Elektrotechniek Leeijen
Leliestraat 10b, Heesch
06-49 95 32 56
www.ETL-Leeijen.nl

Foto's: **Marcel van der Steen**

HEESCH – **Een kleine twee maanden geleden berichtten we over de vier patiowoningen die gebouwd worden volgens het CPO-principe in De Hoef. Inmiddels is Bouwbedrijf Theo Verhoeven nagenoeg klaar met de ruwbouw en er kan dus begonnen worden met de afwerking en inrichting van de woningen.**

TEKENBURO VERKUYLEN regelde het ontwerp en de voorbereiding van deze bouw van A tot Z waarbij er natuurlijk aandachtig geluisterd werd naar de wensen en eisen van de klant. Zo ook werd door de bouwbedrijven heel persoonlijk met de nieuwe bewoners van de Hoef gesproken over de wensen.

Zo ook heeft **BREEUWER ALUMINIUM KOZIJNSYSTEMEN** een aandeel in deze bouw. De naam zegt het al; een bedrijf gespecialiseerd in aluminium kozijnsystemen. Van ramen en deuren tot gevelconstructies en lichtstraten. De korte lijnen en de persoonlijke aanpak in het bedrijf zorgde voor een fijne samenwerking. Bij de productie en montage van de eigen systemen werken wij voor zowel particuliere als zakelijke opdrachtgevers. Ook hier bij CPO De Hoef kunnen ze rekenen op duurzame, hoogwaardige aluminium kozijnen, met een luxe, moderne uitstraling en onderhoudsarm.

Dennis Verhoeven: “Afgelopen maandag is de gemeente begonnen met de aanleg van de bestrating aan de voorzijde van de woningen.” Als alles volgens plan verloopt kunnen de bewoners medio oktober/november hun mooie nieuwe woningen betrekken.

Straatfoto van de week

Guus van der Valk

BERNHEZE - Vrijwillig fotograaf Guus van der Valk levert de straatfoto van de week aan. Een foto met een kort artikel erbij. Deze week is het de eer aan Vorstenbosch.

Wim, Jeroen, Jessie en Hein

Via een tip ga ik op de eerste maandag van de maand richting Vorstenbosch. "Daar", zo wordt mij verteld, "zitten wij waarschijnlijk koffie te drinken bij Jan en An Smolenaars als jij aankomt. Je moet bij het huis tegenover de molen bij de garage naar binnen en dan naar de tuin." Zo gezegd, zo gedaan. Ik fiets langs de molen waar twee kruiwagens gevuld met groen en tuingereedschap erop stilstaan. Ik ga naar de beschreven garage, open de deur en loop naar de tuin. En ja hoor, zes man en één dame aan de koffie met gebak. Iedereen groet me en Wim zegt: "Hey Guusje", want hij kent me. Ik krijg een bak koffie en sla het gebak af om even later een chocolaatje in de vorm van een molen op te eten. Jan, de eigenaar des huizes, steekt Jeroen een chocoladereep onder zijn neus. "Jij hebt toch een vriendinnetje?" "Jaha", antwoordt Jeroen. "Ze is zeker wel lief hè?", zegt Jan. "Dan mag je deze reep aan haar geven, maar niet ondertussen zelf opeten he?!" "Nehee", zegt Jeroen.

Dan vertelt Hein Geenen: "Elke eerste maandag van de maand verzorgen wij, Geenen Gardening, het groen rondom de molen met onze jongens, en met Wim. We werken dan niet zo hard en drinken lang koffie. De jongens vinden het helemaal geweldig. Én het is helemaal vrijwillig. We zijn er vier jaar geleden mee begonnen. Je kunt hier nooit 100 procent werken, want er komt altijd wel iemand langs die even wil buurten. Dat doe ík dan vaak en dan laat ik Jeroen, Jessie en Wim doorwerken."
Hij moet er zelf om lachen...

Voor de foto gaan Jeroen en Jessie boven op de ingang van de molen staan en Wim en Hein ervoor. Het is prachtig weer. Ik maak een 'hipshot' (zonder te kijken vanaf heuphoogte een foto maken) en neem afscheid."

DE OPLOSSING

DE 10 VERSCHILLEN

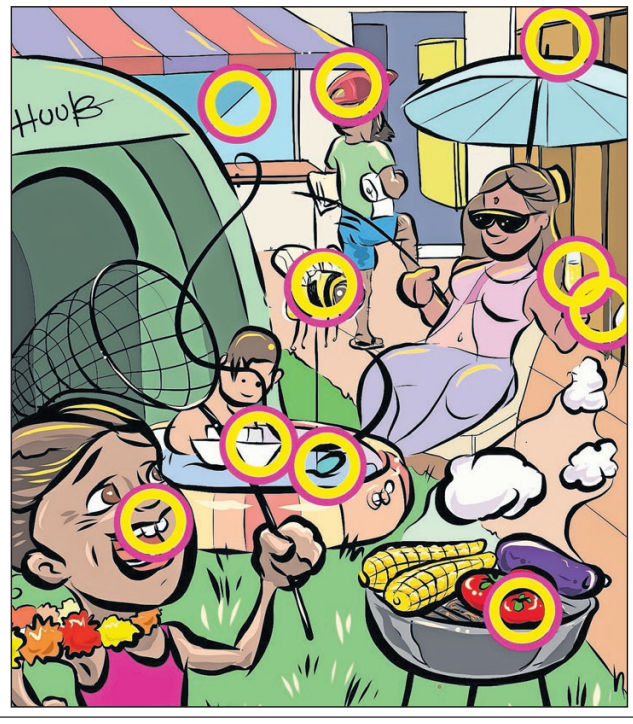

Gratis fietsknooppuntenkaart af te halen in Nistelrode

MAASHORST – **De fietsknooppuntenkaart 2019-2020 is een initiatief van stichting Maashorst Ondernemers in samenwerking met soortgelijke organisaties die zich bezighouden met toerisme en recreatie in de regio: Stichting Maasmeanders, TRV Bernheze, Maashorstboeren, Beekdal de AA, Platteland van Cuijk en ook aangesloten voor een financiële bijdrage is Waterschap Aa en Maas. Het Waterschap is de link tussen de functie van de dijken als mooie fietsroute én de functie van de dijken als waterkering, die voor de veiligheid van inwoners van Noordoost-Brabant zorgen.**

Een fietskaart van een groot gebied waar zo'n 300 ondernemers op staan, informatie over de verschillende gebieden op de kaart en duidelijke knooppunt-fietsroutes.

Leer het gebied kennen, de tientallen overnachtingsadressen, horecagelegenheden, kunst en cultuur, outdoor, et cetera.

Maashorst Ondernemers
De fietsknooppuntenkaarten zijn gratis verkrijgbaar bij leden van de vrijetijdsondernemers en -organisaties in Uden, Landerd, Oss en Bernheze. Na 17 augustus zij de fietskaarten ook weer gratis af te halen in Nistelrode bij 't Mediahuys aan Laar 28. De openingstijden zijn van maandag tot en met donderdag van 8.30 tot 17.00 uur en op vrijdag van 8.30 tot 13.00 uur.

Let op!
Vanaf vrijdag 31 juli t/m 16 augustus is 't Mediahuys gesloten. Je kunt dan de fietsknooppuntenkaart ophalen bij Eetcafé 't Pumpke, Raadhuisplein 9 in Nistelrode.

Maashorst Events 2021

MAASHORST – **Wat was het jammer dat Walking Event De Maashorst en Maashorst Trailrun afgelast werden en dat ook zelfs Maashorst Op díe Fiets eind augustus niet door kan gaan. Maar… volgend jaar pakt Maashorst Events gewoon de draad weer op. Noteer de nieuwe datums in je agenda!**

ZONDAG 28 MAART 2021: Walking Event De Maashorst, laatste zondag van maart
ZONDAG 4 APRIL 2021: Maashorst Trailrun, eerste zondag van april (Eerste Paasdag)
ZONDAG 29 AUGUSTUS 2021: Maashorst Op *díe* Fiets, laatste zondag van augustus.

Volg je oerinstinct en word lid
Maashorst Ondernemers streeft naar verbinding van lokaal onder-nemerschap. Want De Maashorst groeit en biedt een schat aan mogelijkheden. Door het faciliteren van ontmoeting, samenwerking en het delen van kennis, kunnen we groeien naar een optimaal ondernemersklimaat als drijvende kracht van De Maashorst.
www.maashorst-ondernemers.nl

Veel nieuwe gezichten in Dynamico-selectie

V.l.n.r.: Hugo Megens, Paul van Iperen en Jochem Holthuizen

OSS – **Liefst acht nieuwe gezichten heeft trainer Vladan Mijalkovic opgenomen in de selectie van Dynamico voor volgend seizoen. Twintig spelers beginnen komende vrijdag aan het nieuwe seizoen, met uitzondering van de geblesseerden; aanvoerder Erik Loeffen en routinier Geert van de Goor.**

Twee spelers komen van buitenaf, maar zijn zeker geen onbekenden. Ivar van der Voorn (DFS Arnhem) en Jesper van Kessel (Bevo 2) speelden lange tijd in de jeugd van Olympia'89 en keren nu dus terug naar Oss/Heesch. Zij komen hun oude clubs tegen in de eredivisie volgend seizoen.
Vijf spelers uit de A-jeugd stromen door: keeper Paul van Iperen, cirkelloper Kevin van Erp, hoekspeler/middenopbouwer Thomas van Kessel (broer van Jesper) en opbouwer Niels Verboven maakten vorig seizoen ook al minuten, maar maakten toen nog geen onderdeel uit van de vaste kern.
Jochem Holthuizen is de vijfde exponent uit de jeugdopleiding. De achtste nieuweling komt over van heren 2: Hugo Megens.
Martin van Iperen bewandelt de omgekeerde weg. Hij gaat van heren 1 naar heren 2. Het lidmaatschap van Youri Jonkers blijft ook tot één seizoen beperkt.

T.C. Telro - Clubkampioenschappen enkel/dubbel/gemengd dubbel

Doe mee aan de clubkampioenschappen bij T.C. Telro en pak de titel 'Clubkampioen 2020!'

Organisatie gesponsord door Rijschool Nistelrode en Diëtistenpraktijk Dieet Gezond

NISTELRODE - **Dit jaar worden de clubkampioenschappen georganiseerd door een nieuwe organisatie, bestaande uit: Martijn Bekkers, Ellen van Dinther, Dennis van den Heuvel, Simone Hubers, Joris Jansen, Bianca Janssen, Joyce Pashouwers en Loes Postma.**

De clubkampioenschappen bij T.C. Telro vinden na de zomervakantie plaats van 26 augustus t/m 6 september. Er kan worden ingeschreven in de onderdelen enkel, dubbel en gemengd dubbel en er is keuze tussen de niveaus 4 t/m 9. De categorie 9 is nieuw, speciaal voor alle leden die net zijn begonnen met tennis.
Iedereen vanaf 17 jaar kan meedoen: beginner, gevorderd, jeugd vanaf 17 jaar, senioren, maar ook de leden van Telro die aan de Zomerchallenge hebben meegedaan. Omdat dit jaar het 45+ toernooi niet door kon gaan, en we horen dat er toch behoefte is aan verschillende leeftijdsklassen, kan er op elk niveau gekozen worden om in te schrijven in de 17+ of in de 35+.
Het toernooi wordt uiteraard georganiseerd conform de richtlijnen van het RIVM rondom het coronavirus.

Schrijf je in voor 12 augustus via mijn KNLTB – Clubkampioenschappen 2020 T.C. Telro Senioren.

https://mijnknltb.toernooi.nl/tournaments

Wij wensen jullie een fijne vakantie

5 en 12 augustus verschijnt er geen krant

Evenementen

HEESCH • HEESWIJK-DINTHER • LOOSBROEK • NISTELRODE • VORSTENBOSCH

DONDERDAG 30 JULI
Alpacafarm open
Leeghandseweg 10a
Vorstenbosch

Rondleiding whiskystokerij
Bus Whisky, Heideweg 1a
Loosbroek

Taijiwuxigong en Taiji37vorm
Boeddhistisch Centrum Vorstenbosch

VRIJDAG 31 JULI
Workshop fotografie Vlindersafari
www.anderzendichtbij.nl

Alpacafarm open
Leeghandseweg 10a
Vorstenbosch

Rondleiding whiskystokerij
Bus Whisky, Loosbroek

Live muziek: DJ Luuk Dobbelsteen
Eetcafé 't Pumpke Nistelrode

Expositie Meesters in Kunst
Galerie De Meesters
Heeswijk-Dinther
PAGINA 5

ZATERDAG 1 AUGUSTUS
Kerkplein afgesloten
St. Servatiuskerk Dinther
PAGINA 8

Alpacafarm open
Leeghandseweg 10a
Vorstenbosch

Rondleiding whiskystokerij
Bus Whisky, Loosbroek

Open avond
TV Balledonk Heeswijk-Dinther

Expositie Meesters in Kunst
Galerie De Meesters
Heeswijk-Dinther
PAGINA 5

Live muziek: Nikenia
Eetcafé 't Pumpke Nistelrode

Live muziek: René van Rooij
Stanserhorn Heeswijk-Dinther
PAGINA 15

ZONDAG 2 AUGUSTUS
Alpacafarm open
Leeghandseweg 10a
Vorstenbosch

Het Grote Piratenavontuur
De Kersouwe Heeswijk-Dinther

Expositie Meesters in Kunst
Galerie De Meesters
Heeswijk-Dinther
PAGINA 5

MAANDAG 3 AUGUSTUS
Poedja-Visualisaties-Meditatie
Boeddhistisch Centrum Vorstenbosch

DINSDAG 4 AUGUSTUS
Taijiwuxigong en Taiji37vorm
Boeddhistisch Centrum Vorstenbosch

WOENSDAG 5 AUGUSTUS
DeMooiBernhezeKrant met vakantie

Stervensbegeleiding
Boeddhistisch Centrum Vorstenbosch

DONDERDAG 6 AUGUSTUS
Workshop Numerologie
Centrum MAIA Nistelrode

Alpacafarm open
Leeghandseweg 10a
Vorstenbosch

Rondleiding whiskystokerij
Bus Whisky, Loosbroek

Taijiwuxigong en Taiji37vorm
Boeddhistisch Centrum Vorstenbosch

VRIJDAG 7 AUGUSTUS
Reiki 2
Centrum MAIA Nistelrode

Alpacafarm open
Leeghandseweg 10a
Vorstenbosch

Live muziek: Hij & Hum
Stanserhorn Heeswijk-Dinther
PAGINA 15

Rondleiding whiskystokerij
Bus Whisky, Loosbroek

Expositie Meesters in Kunst
Galerie De Meesters
Heeswijk-Dinther
PAGINA 5

Stervensbegeleiding
Boeddhistisch Centrum Vorstenbosch

Live muziek: DJ Sjoerd Walravens
Eetcafé 't Pumpke Nistelrode

ZATERDAG 8 AUGUSTUS
Alpacafarm open
Leeghandseweg 10a
Vorstenbosch

Rondleiding whiskystokerij
Bus Whisky, Loosbroek

Paul Sinha & Hannah Mae
De Kersouwe Heeswijk-Dinther

Expositie Meesters in Kunst
Galerie De Meesters
Heeswijk-Dinther
PAGINA 5

ZONDAG 9 AUGUSTUS
Alpacafarm open
Leeghandseweg 10a
Vorstenbosch

Expositie Meesters in Kunst
Galerie De Meesters
Heeswijk-Dinther
PAGINA 5

MAANDAG 10 AUGUSTUS
Poedja-Bardo onderricht-Meditatie
Boeddhistisch Centrum Vorstenbosch

Film: La Belle Epoque
Filmhuis De Pas Heesch
PAGINA 6

DINSDAG 11 AUGUSTUS
Guru Yoga
Boeddhistisch Centrum Vorstenbosch

WOENSDAG 12 AUGUSTUS
DeMooiBernhezeKrant met vakantie

Workshop werken met de biotensor
Centrum MAIA Nistelrode

Vipassyana
Boeddhistisch Centrum Vorstenbosch

DONDERDAG 13 AUGUSTUS
Workshop werken met energie
Centrum MAIA Nistelrode

Alpacafarm open
Leeghandseweg 10a
Vorstenbosch

Rondleiding whiskystokerij
Bus Whisky, Loosbroek

Taijiwuxigong en Taiji37vorm
Boeddhistisch Centrum Vorstenbosch

VRIJDAG 14 AUGUSTUS
Reiki 3A
Centrum MAIA Nistelrode

Alpacafarm open
Leeghandseweg 10a
Vorstenbosch

Expositie Meesters in Kunst
Galerie De Meesters
Heeswijk-Dinther
PAGINA 5

Rondleiding whiskystokerij
Bus Whisky, Heideweg 1a
Loosbroek

Live muziek: Dreamfield
Eetcafé 't Pumpke Nistelrode

ZATERDAG 15 AUGUSTUS
Alpacafarm open
Leeghandseweg 10a
Vorstenbosch

Rondleiding whiskystokerij
Bus Whisky, Loosbroek

Expositie Meesters in Kunst
Galerie De Meesters
Heeswijk-Dinther
PAGINA 5

Live muziek: DJ RWP Sound
Stanserhorn Heeswijk-Dinther
PAGINA 15

ZONDAG 16 AUGUSTUS
Alpacafarm open
Leeghandseweg 10a
Vorstenbosch

Expositie Meesters in Kunst
Galerie De Meesters
Heeswijk-Dinther
PAGINA 5

MAANDAG 17 AUGUSTUS
Poedja-Visualisaties-Meditatie
Boeddhistisch Centrum Vorstenbosch

Film: Becoming Astrid
Filmhuis De Pas Heesch
PAGINA 2

DINSDAG 18 AUGUSTUS
Taijiwuxigong en Taiji37vorm
Boeddhistisch Centrum Vorstenbosch

WOENSDAG 19 AUGUSTUS
Workshop kennis maken met het labyrint
Centrum MAIA Nistelrode

Stervensbegeleiding
Boeddhistisch Centrum Vorstenbosch

DONDERDAG 20 AUGUSTUS
Reiki oefenochtend
Centrum MAIA Nistelrode

Alpacafarm open
Leeghandseweg 10a
Vorstenbosch

Ophalen oud papier buitenbied
Jonkerstraat t/m Zeelandseweg en Plan de Zwarte Molen
Nistelrode

Rondleiding whiskystokerij
Bus Whisky, Loosbroek

Kinder vakantiefilm: Onward
CC Nesterlé Nistelrode
PAGINA 9

Taijiwuxigong en Taiji37vorm
Boeddhistisch Centrum Vorstenbosch

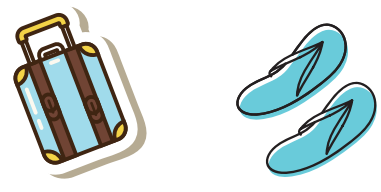

Voor meer informatie over de inhoud en tijden van de evenementen kunt u de agenda op www.mooibernheze.nl bekijken of de verwijzing in deze krant. Wilt u uw evenementen op deze pagina geplaatst hebben dan kunt u deze aanmelden via:

www.mooibernheze.nl