De MooiBernheze krant
HEESWIJK • DINTHER • LOOSBROEK
VORSTENBOSCH • HEESCH • NISTELRODE
WEKELIJKS GRATIS HUIS-AAN-HUIS
Jaargang 9 • Week 20 • 13 mei 2020

Nieuwe wandelroute in het Aadal

Ongeschikt voor chique pumps

Jan en Lian van den Hurk op het gloednieuwe wandelpad d'n Hooijdonk vernoemd naar hun gelijknamige boerderij

Tekst: **Wendy van Lijssel**

HEESWIJK-DINTHER – Ze houden van de natuur en dragen wandelaars een warm hart toe. Ze gingen dan ook in op het verzoek van de gemeente Bernheze toen deze Jan en Lian van den Hurk verzocht of zij een natuurwandelpad aan wilden leggen op hun grond in het Aadal in de bocht net voorbij het clubgebouw van korfbalvereniging Altior. Wandelpad d'n Hooijdonk is inmiddels helemaal klaar en zelfs al volop in gebruik!

Het Groen Blauw Stimuleringskader (GBSK) is ontwikkeld om kenmerkende landschapselementen te behouden, te versterken of nieuw leven in te blazen.

Grondeigenaren die buiten hun erf maatregelen treffen die bijdragen aan natuur- of landschapsontwikkeling en/of landschapsbehoud, ontvangen een subsidie van provincie, gemeenten en waterschappen in Noord-Brabant.

Jan en Lian, die als agrariërs in het buitengebied van Heeswijk-Dinther wonen en werken, werden daarom op enig moment door de gemeente Bernheze benaderd met het verzoek of zij ervoor openstonden om op een stukje van hun land in het Aadal een natuurwandelpad te realiseren. Iets waar zij niet lang over na hoefden te denken. "Wij houden van de natuur en dragen wandelaars een warm hart toe. De plannen van het GBSK kwamen overeen met wat wij als agrariërs nastreven", vertellen Jan en Lian enthousiast.

Voor aanleg werd er overleg met elkaar gevoerd en architect Egbert van Hout, die als veldcoördinator actief is in een groot gebied, tekende en bedacht hoe het eruit kon komen te zien. Daarbij was er wel een aantal zaken waar rekening mee gehouden moest worden. "Het moest vanuit het hart van de sloot gemeten zes meter breed worden, er moest een kwalitatief goed één meter hoog raster langs komen, met op elke drie meter een paal als afzetting en ga zo maar door", somt het echtpaar op. Ze vervolgen: "Het is niet geasfalteerd", om lachend te melden: "Na regen moet je er niet met chique pumps lopen, want dan wordt het geen leuke wandeling."

> "Iedereen de gelegenheid geven te genieten van een prachtig stukje Aadal

Belangrijk te melden is dat het echtpaar financieel gezien helemaal niets wijzer wordt van het hele gebeuren, maar ermee ingestemd heeft om zo iedereen de gelegenheid te geven te genieten van een prachtig stukje Aadal. Dat het wandelpad door hen d'n Hooijdonk gedoopt werd, is niet zo gek. "Zo heet dit gebied van oudsher en ook onze boerderij heeft deze naam", melden ze.

De nieuwe wandelroute ligt in de eerste bocht direct na het clubgebouw van de plaatselijke korfbalvereniging. Borden heten iedereen welkom en maken ook gelijk enkele regels duidelijk. Eind april waren alle werkzaamheden afgerond. Hoewel beiden daar graag even feestelijk bij stil hadden willen staan, zette het coronavirus daar een streep door. Jan en Lian ervaren dat moment intussen echter op afstand want: "Als we achter het huis zitten hebben we vrij uitzicht op het wandelpad. We zien dat er al volop gebruik van wordt gemaakt en dat vinden we erg leuk."

Voor Bernhezenaren
Door Bernhezenaren

VAN BAKEL ELEKTRO
Flyer vacature en zonnepanelen
Bernheze
BIJLAGE DEZE WEEK

'Die van De Wis' pag. 3

25 jaar Taptoe pag. 5

Parochie Heilige Augustinus pag. 8

Luchtpost Andalusië pag. 27

van der HEIJDEN DAKKAPELLEN Heesch
Binnen 1 dag geplaatst!
Cereslaan 12A - 06-22692338
Info@vanderheijdendakkapellen.nl
www.vanderheijdendakkapellen.nl

WONING VERKOPEN?
K•M WONEN MAKELAARS
0412-74 53 52 - info@kom-wonen.nl
WWW.KOM-WONEN.NL

COLOFON
DeMooiBernhezeKrant

Oplage
13.100 stuks
Bezorgdag: woensdag/donderdag

Bernheze Media
Laar 28
5388 HG Nistelrode
0412-795170
info@demooibernhezekrant.nl
www.demooibernhezekrant.nl

Redactie
Rian van Schijndel
Heidi Verwijst
Tamlyn van Lanen
Milène Putters
Carlijn van de Ven
Monique van Strien

Acquisitie:
Rian van Schijndel
Ingrid van Driel-van Linder

Administratie:
Heidi Verwijst
info@demooibernhezekrant.nl
Wendy van Grunsven

Vormgeving/DTP
Monique Raaijmakers
Buro Tweevoud

Fotografie
Ad Ploegmakers
Michel Roefs
Marcel van der Steen
Edwin Hendriks
Guus van der Valk

Advertorial

Aanlevertijden
Kopij/redactie:
maandag tot 12.00 uur.
Familieberichten:
dinsdag tot 11.00 uur.
info@demooibernhezekrant.nl
Advertenties:
verkoop@bernhezemedia.com

Bezorgklachten
info@demooibernhezekrant.nl
0412-795170

Aan de inhoud van DeMooiBernheze-Krant is alle mogelijke zorg besteed. Er kunnen echter geen rechten aan worden ontleend.
De uitgever zal geen aansprakelijkheid aanvaarden. Niets uit deze uitgave mag op enigerlei wijze worden verveelvoudigd en/of openbaar worden gemaakt zonder toestemming van Bernheze Media.

PEFC
PEFC/30-31-674
WIJ LEIDEN VAKMENSEN OP
Erkend leerbedrijf

recept

ROZE ASPERGES MET BLAUWE KAAS

Breng in een koekenpan 300 ml bietensap met 300 ml water aan de kook. Leg de asperges er voorzichtig in en doe de deksel erop. Zet het vuur laag en laat de asperges in 15 minuten gaar worden.

Ingrediënten

- 500 gram geschilde asperges
- 1 middelgrote rode gekookte biet
- 3 takjes tijm
- 1 tl Worcestershiresaus (optioneel)
- 1/2 meergranen stokbrood in plakjes
- 300 ml rode bietensap
- 50 gram roquefort
- 1,5 el vloeibare honing
- 125 ml slagroom
- Versgesneden zwarte peper

Leg een stukje bakpapier klaar. Doe de honing met de gehakte walnoten in een steelpannetje. Verwarm en roer totdat alle walnoten met de honing zijn bedekt. Zet het vuur uit en schep de honingwalnoten op het bakpapier. Spreid de nootjes uit met een spatel en laat ze afkoelen.

Verhit in een ander steelpannetje de slagroom op laag vuur. Doe de roquefort er in stukjes bij en voeg ook 1 takje tijm toe. Laat de kaas voorzichtig smelten in de room. Roer af en toe. Snijd intussen het bietje in piepkleine blokjes.

Als de kaassaus helemaal klaar is zet je het vuur uit. Verwijder het tijmtakje en maal wat zwarte peper over de saus.

Pak nu twee borden. Schenk in het midden van elk bord wat saus, zodat je een mooie 'spiegel' van saus krijgt. Verdeel de asperges over het midden van de borden en strooi daarover de blokjes biet en de honingwalnoten. Garneer met de overgebleven takjes tijm en serveer het stokbrood ernaast. Smakelijk!

Dit is het winnende recept van #15minutenAsperge
www.aspergecentrum.com

www.heerkensvers.nl

Van den Broek Kleinfruit

Van den Broek Kleinfruit

Het seizoen is weer begonnen.
Diverse soorten fruit 7 dagen per week verkrijgbaar via de automaat.

Kleine Bosweg 5
5473 ND Dinther
06-11372396
info@vandenbroekkleinfruit.nl

Fruit voor het maken van jam en saus graag telefonisch bestellen.

COLUMN Ton Bens

CREATIEF MET KAAS

In deze bijzondere periode zien we veel nieuwe initiatieven ontstaan zeker op het gebied van Take Away of To Go. Bij onze horecapartners wordt keihard gewerkt om op deze manier hun bezoekers of gasten zoveel mogelijk up-to-date te houden.

Ook in onze winkels merken we dat mensen het thuis zo gezellig mogelijk proberen te maken met lekkere borrelplanken en een keuze maken uit de meest bijzondere kaasjes! En gelukkig hebben wij die in alle soorten en maten in huis. Een heerlijke oude kaas voor bij een lekker rood wijntje of wacht u liever nog heel even op de graskaas?

U kunt zelf ook heel creatief zijn met de maaltijden door eens gezellig te kiezen voor een heerlijke kaasfondue! Lekker met stokbrood en verse groenten om het extra knapperig te maken.

Wilt u iemand verrassen? Kies dan voor een heerlijk kaaspakket met of zonder kruiden, al dan niet gecombineerd met een nootje of een wijntje. We proberen er met z'n allen toch maar het beste van te maken! En vergeet u vooral niet om vooral lokaal te blijven te shoppen, ook als u geen tijd heeft om te koken of zin heeft in een kant-en-klare borrelplank!

Bij onze horecapartners in de regio staan lekkere alternatieven op de kaart!
Ben Lokaal, Koop Lokaal!

Bon Fromage Team Oss-Heesch,
Ton en Elly Bens.

Uurtje Klassiek nu op tv

BERNHEZE - **Het Uurtje Klassiek is op televisie! Omroep Meierij zendt iedere zondag- en zaterdagmiddag om 15.00 uur het Uurtje Klassiek uit. Het ene weekend kun je kijken naar een nieuwe aflevering en het andere weekend naar een herhaling.**

Komend weekend is Monique van de Ven, initiatiefneemster en pianiste, in deze concertserie te bewonderen. Als altijd speelt zij uiterst muzikaal en brengt zij prachtige toegankelijke muziek. Daarnaast verrast zij haar publiek met een enkele theatrale grap en trakteert zij je op een heus digitaal koor.

Monique van de Ven

Omdat haar moeder in zorginstelling Laverhof in Heeswijk-Dinther woonde, gaf pianiste Monique daar ruim drie jaar geleden haar eerste Uurtje Klassiek.
Haar moeder overleed helaas een jaar later, maar de concertserie ging verder. En ook met de huidige lockdown gaan de concerten - in een andere vorm - door.

In Uurtje Klassiek op tv hoor en zie je als vanouds professionele musici aan het werk. Zij hebben beeld- en geluidopnames van zichzelf gemaakt in hun eigen huiskamer met hun eigen opname-apparatuur. Antonie van der Staak van Omroep Meierij voegt daar afbeeldingen en inleidingen aan toe en monteert alles tot een professionele televisie-uitzending.

Het Uurtje Klassiek met Monique van de Ven en het koor kun je ook op de website van Omroep Meierij bekijken, aflevering 4. Veel plezier!

GRILLROOM & PIZZA FLORYA
't dorp 58a - Heesch - www.florya-heesch.nl (0412) 484074
Thuisbezorgd.nl
facebook.com/floryaheesch

Ambachtelijk Italiaans ijs bij Grillroom Florya

Naast de grillroom beschikken wij nu ook over een ijsbuffet, Italiaans schepijs La Toscana. Aan variatie is bij Florya geen gebrek, want in de vitrine staan 15 heerlijke smaken uitgestald. Er worden uitsluitend natuurlijke producten gebruikt die de zuiverheid van de originele smaak garanderen.

Wie zelf wil ervaren hoe het ijs van La Toscana smaakt kan vanaf vandaag terecht bij Grillroom Florya

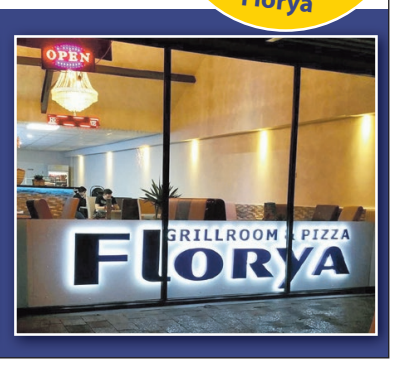

Als 'Die van De Wis' is ze al aardig ingeburgerd

In februari begon Heidi Beelenkamp aan haar nieuwe functie als beheerder van CC De Wis in Loosbroek. Vlak voordat corona toesloeg.

Tekst: **Anita van den Bogaart**

LOOSBROEK - **Soms is toeval niet gewoon toeval, maar heeft het gewoon zo moeten zijn. Dat geldt ook voor Heidi Beelenkamp. Heidi - bijna 50 jaar geleden geboren in Papendrecht - woonde de afgelopen jaren in Waalwijk. Ze werkte als activiteitenbegeleider, en daarnaast als leidinggevende en begeleider bij mensen met een verstandelijke beperking. Ruim tien jaar geleden gooide ze het roer om en startte haar eigen bedrijf waarin ze de styling en decoratie verzorgde voor feesten en evenementen, zowel voor zakelijk als particulier. Nu is Heidi klaar voor een nieuwe stap.**

"Toeval of lot: de functie is Heidi op het lijf geschreven

Loosbroek

Ze wilde zich met haar partner graag in een rustiger groene omgeving vestigen, en hun oog viel op een huis in Loosbroek. Ze kochten het en trokken er op 10 februari in. Gelijktijdig ging Heidi op zoek naar een baan in de omgeving. En daar was ie: het toeval. Of het lot. De functie van beheerder van CC De Wis: met haar organisatieskills Heidi op het lijf geschreven. Ze solliciteerde, kreeg de baan en kon in februari meteen al aan de slag. Ze liep vier weken mee met de vrijwilligers die CC De Wis draaiend hielden en ze popelde om als beheerder de handschoen op te pakken. Maar toen was daar ineens corona en ging CC De Wis op slot. Heidi: "Als gemeenschapshuis wil je er juist zijn voor de mensen, zéker in deze tijd waarin we elkaar zo hard nodig hebben. Dat dat niet kan doet pijn."

Achter de schermen

Heidi houdt zich nu voornamelijk bezig met het opfrissen van de administratie, het benaderen van artiesten en bedenken hoe CC De Wis financieel overeind te houden. Want de inkomsten komen van de bar-omzet, van de zaalhuur voor buiten het dorp - eigen inwoners betalen geen huur - en van vrijwillige bijdragen van de dorpsbewoners.

'Met de cadeau-ballon-actie kun je CC De Wis steunen'

De inkomsten zijn nu grotendeels weggevallen. Maar ook nu komt het lot haar een handje helpen. Want Heidi heeft nog een hele partij ballonnen liggen, die ze gaat inzetten als inkomstenbron. Hoe? Met de cadeauballon-actie voor CC De Wis! Voor € 10,- heb je een originele ballon-cadeau-verpakking met een leuke verrassing erin en steun je gelijktijdig CC De Wis. Interesse? Mail naar info@de-wis.nl.

We wensen Heidi veel succes in haar nieuwe functie!

ZORG EN HULP

Spoed, als elke seconde telt
Alarmnummer Brandweer, Ambulance en Politie 112
Doven en slechthorenden spoedeisende hulp 0900-8112

Geen spoed
Brandweer 0412-458888
Politie 0900-8844
Politie doven en slechthorenden 0900-1844
Huisartsenpost 0900-8860

ONS WELZIJN
www.ons-welzijn.nl
THUISZORG PANTEIN
www.thuiszorgpantein.nl
BRABANTZORG
www.brabantzorg.eu
LAVERHOF
www.laverhof.nl

HEESCH
Huisartsen
Huisartsenpraktijk De Vorssel
Cereslaan 2A, Heesch
0412-453798
Spoed overdag: 0412-453798 toets 1
Huisartsenpraktijk De Zwaan en van Sonsbeek
Cereslaan 2X, Heesch
0412-450802
Spoed overdag: 0412-450802 toets 1
Huisartsenpraktijk van Cruchten
Cereslaan 2C, Heesch
0412-451355
Spoed overdag: 0412-451355 toets 1
Mw. N.A.M. Hiemstra
Gildestraat 1, 0412-451380
Spoed overdag: 0412-452739
Apotheek
BENU Apotheek Heesch
open ma.-vr. 8.00-17.30 uur
zaterdag 10.00 - 11.00 uur
Hoogstraat 53, 0412-451971
Gildestraat 1a, 0412-253158
Apotheek Ceres
Cereslaan 2B, Heesch
Open maandag t/m vrijdag 8.00-18.00 uur
0412-744227

HEESWIJK-DINTHER
Huisartsen
Huisartsenpraktijk De Vrij-Kesselaer
Plein 1969 13b, 0413-292350
Spoed overdag: 0413-292730
Huisartsenpraktijk Heilaren
Heilarensestraat 64
0413-292922
Spoed overdag: 0413-293393
Apotheek
Apotheek Heeswijk-Dinther
Plein 1969 13a
Open ma.-vr. 8.00-17.30 uur.

NISTELRODE / VORSTENBOSCH
Huisartsen
Huisartsenpraktijk De Vorssel
Beekgraaf 58a, 0412-611250
Apotheek
Apotheek Nistelrode
Open ma.-vr. 8.30-17.30 uur
zaterdag 11.00-12.00 uur.

LOOSBROEK
Huisartsen & Apotheek vindt u onder meer in Heeswijk-Dinther & Nistelrode. De huisartsen uit de regio draaien diensten in Loosbroek.

APOTHEKEN BERNHEZE BUITEN OPENINGSTIJDEN
Voor spoedeisende recepten bij de Regioapotheek in het Ziekenhuis Bernhoven.
0413-408780.

Laborant Steffi:
‘Een mooi resultaat geeft een kick’

Tekst: **Wendy van Lijssel**

HEESWIJK-DINTHER – **Ze wilde professioneel danseres worden en na haar middelbare school kon ze tot haar grote geluk beginnen aan de HBO-opleiding Theaterdans Uitvoerend. Een blessure dwong haar echter het over een totaal andere boeg te gooien. Na een bachelor Biomedische Wetenschappen en een master Biomedical Sciences Research aan de Radboud Universiteit in Nijmegen, werkt Steffi Bressers intussen als laborant.**

Dansen. Het was haar lust, leven én na het veroveren van een plek op een dansopleiding ook haar toekomst. Het lot besliste echter anders en Steffi werd gedwongen ‘iets anders te verzinnen’. “Omdat de focus altijd op dansen had gelegen viel dat niet mee”, bevestigt ze en vervolgt:

> ‘Als alles samenvalt en er een mooi resultaat wordt behaald geeft dat een kick’

“Omdat ik altijd geïnteresseerd was, en ben, in het menselijk lichaam, hoe het in elkaar zit en werkt bij ziekte en gezondheid, heb ik een bachelor Biomedische Wetenschapen en aansluitend een master Biomedical Sciences Research behaald aan de Radboud Universiteit in Nijmegen.

Ik vond en vind het nog steeds interessant om te onderzoeken hoe een lichaam verandert en reageert op ziekten en aandoeningen, en welke mogelijkheden er zijn om daar iets aan te doen. Het fascineert me om informatie te combineren die op zichzelf staand wellicht niet veel betekent, maar in de grotere context wellicht wel leidt tot een ontdekking, oplossing of oorzaak van een probleem. Juist dat puzzelen met informatie maakt mijn werk veelzijdig. Als alles samenvalt en er een mooi resultaat wordt behaald geeft dat een kick. Zeker als bestaande kennis daarmee vergroot wordt en je nuttig werk doet voor de maatschappij en welzijn in het algemeen.”

Bij een onderzoek zijn veel mensen betrokken met allemaal hun eigen expertise. Steffi heeft in deze vooral een sturende rol in het creëren van een totaalplaatje. “We onderzoeken voornamelijk de effecten van bepaalde stoffen op de gezondheid en het milieu indien deze op de markt komen of al zijn. Ik werk veel aan de computer en stel een onderzoeksprotocol en de te volgen procedures op.
Ik fungeer als vraagbaak voor de onderzoekers in het lab en de aanvrager en ben daarom ook regelmatig in het laboratorium”, vertelt ze. Ook buiten de coronatijd is ze daarbij gekleed in een witte labjas en draagt ze handschoenen en een veiligheidsbril. Afhankelijk van de chemicaliën die gebruikt worden, zijn er soms nog aanvullende maatregelen nodig zoals een haarnetje, mondkapje, veiligheidsschoenen of speciale maskers met luchtfilters.

Een selfie van Steffi Bressers

Er zijn verschillende laboratoria en het werk is divers. “Je kunt naar ziekte en gezondheid kijken om te zien of waardes normaal zijn, of dat er een ziekteverwekker aanwezig is in lichaamsmateriaal. Ook heb je laboratoria die nieuwe mechanismen proberen te ontwikkelen voor behandelingen of juist proberen te ontdekken waarom men ziek wordt van bepaalde virussen en bacteriën. Het is allemaal een kwestie van het combineren van de juiste informatie uit verschillende bronnen en onderzoeken”, zegt Steffi. Schouderophalend: “Als we alles al wisten, zouden we ook geen onderzoek meer hoeven doen.” Het dansen is tot slot niet helemaal uit haar leven. Vrolijk: “Ik zwier intussen met mijn vriend over de vloer.”

Het rode hart van (WIJ,)HEESCH

Corona-nieuws

HEESCH - **Het logo van WIJ,HEESCH is een rood hart. Het rode hart van Heesch. Eenzaamheid bestrijden, mensen verbinden… dat is het doel. Stichting WIJ,HEESCH denkt vanuit aanbieden. Aanbod van en door vrijwilligers, waar mensen met een vraag terechtkunnen. Praktisch, voor boodschappen bijvoorbeeld. Maar ook een telefoontje, wanneer er behoefte is aan een gesprek van mens tot mens.**

WIJ HEESCH
aanpakkers voor elkaar

Het rode hart. Warmte, menselijk en vriendschap. Mooie contacten ontstaan tussen allerlei partijen. Vrijwilligers bij gezinnen waar geholpen wordt.
WIJ,HEESCH, dat druk is met contacten leggen en partijen verbinden. Mensen die ons spontaan bellen met ideeën. Vragen die binnenkomen, waar WIJ,HEESCH kan doorverwijzen naar de juiste partij.

Het rode hart. Al is het nu nog deels op afstand. Wij van WIJ,HEESCH vergeten niemand, zijn er voor elkaar en samen zetten we de schouders eronder. Het rode hart weerspiegelt het

> Warmte, menselijkheid en vriendschap

doel: Mensen, ongeacht geloof, politieke voorkeur etcerera, gewoon er zijn voor elkaar, van mens tot mens. Vanuit het hart: blijf gezond, houd afstand, blijf betrokken en let een beetje op elkaar.

Voor bijvoorbeeld aanmeldingen of vragen kun je contact opnemen met Stichting WIJ,HEESCH via wijheesch@gmail.com of bel naar 06-12997409.

Wil je de nieuwsbrief ontvangen? Dan even mailen naar bovengenoemd mailadres. Ook de digitale ‘beeldbelflyer’ kun je via dat mailadres aanvragen.

High Care 3000 BV
TIP
Wij zijn weer geopend.
Bel of mail voor een afspraak.
Maak gebruik van het gratis inloopspreekuur.
Iedere maandag van 13.00 tot 14.00 uur; wel graag aanmelden: info@highcare.nl of 0486-416530.
Loonsestraat 17 - 5371 PJ Neerloon - www.highcare.nl

Voor Bernheze ontwikkeld:
www.hulpwijzer-bernheze.nl
Voor vragen op maatschappelijk, educatief terrein, zorg en welzijn
www.samsambernheze.nl
Gratis diensten voor en door dorpsgenoten

Vol passie blaast Fred van Toor al meer dan 25 jaar de taptoe, en zo ook op Dodenherdenking

Tekst: **Carlijn van de Ven**
Foto's: **Marcel van der Steen**

HEESCH - "Music is what feelings sound like."
Zo omschrijft Fred van Toor zijn passie voor muziek. Al toen Fred 9 jaar oud was, sloot hij zich aan bij de fanfare. Inmiddels kan hij zich geen leven zonder muziek meer indenken. Op 4 mei blies hij met eer het Taptoe-signaal voor Heesch.

Voor de 51-jarige Fred is muziek iets heel bijzonders. Dat kreeg hij van jongs af aan al mee van zijn familie. Het brengt hem rust en daarom steekt hij er veel tijd in. Of het nu gaat om het blazen van de taptoe, het schrijven van muziek óf het doorgeven van zijn passie voor muziek aan jonge muzikanten. Ook dat laatste doet hij met veel liefde: "Iemand die dezelfde interesse en waardering voor muziek heeft, dat is toch geweldig? Het voelt als een arm om je heen als een ander meespeelt met de muziek die je maakt."

Een traan over je wang
Toen Fred in de jaren '90 zijn dienstplicht vervulde, speelde hij voor de luchtmacht muziek. Ook toen hij uit dienst kwam, bleef hij altijd voor Heesch de taptoe spelen op bijzondere dagen zoals Dodenherdenking. "Het doet iets met je. Met gevoelige muziek zet je jezelf open, je laat je binnenkant zien en dan kan er zomaar een traan over je wang rollen."

In één keer
Afgelopen Dodenherdenking speelde Fred het Taptoe-signaal bij het monument in Heesch. Dit jaar was zeer bijzonder; zonder publiek en op anderhalve meter afstand van het oranjecomité en burgemeester Marieke Moorman. Omdat in deze tijd de repetities niet door kunnen gaan, was het spannend voor Fred. "Je kunt niet warm spelen en ik vind het belangrijk dat ik alle noten meteen goed raak. Je krijgt immers maar één kans om het goed te doen. Je doet het tenslotte niet voor jezelf, maar voor alle overledenen die we willen eren."

> "Het voelt als een arm om je heen

Een bijzondere dodenherdenking

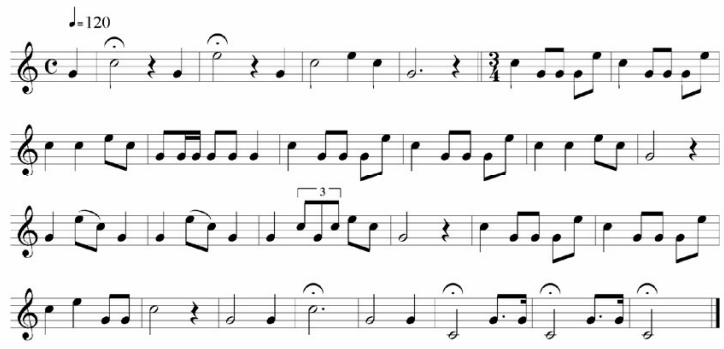

Taptoe signaal

Met collega's
Zijn kennis en kunde brengt Fred graag over aan het jeugdorkest van Aurora. Hij ervaart dit als grote eer om te mogen doen, als hobby. Zelf speelt hij zowel de bugel als de trompet bij de fanfare. Normaal gesproken is hij wel vier avonden in de week zoet met zijn passie. Ook in deze tijd zoekt Fred wel een weg om muziek te kunnen maken. Binnen zijn werk bij Vanderlande in Veghel is er een club muzikanten en daar maakt hij samen met collega's muziekproducties op afstand.

Berichten vanuit Laarstede

Ton van Orsouw:

Berend-Jan hartelijk dank voor de lekkere maaltijden die je brengt, de boodschappen die je voor mij haalt. Ben diverse keren in de tuin geweest, dat breekt de tijd. Ik vond het fijn om jou en Lars in de 'Babbeltent' te zien. Ik wens dat je een fijne verjaardag hebt, ondanks deze tijd. Groeten aan iedereen die ik ken.

Tineke Kerkhof:

Het is me wat, mijn gootsteen is verstopt! Kan de klusjesman in deze tijd wel komen? Dat zijn de kleine zorgen in coronatijd. Gelukkig kwam er een 'reddende engel' en samen hebben we het opgelost. Straks komen ze om een vier-generaties-foto te maken. Ik achter het glas van de vluchtdeur, de anderen ervoor, je moet wat. Voor de rest alles met vlag en wimpel, het is zo goed hier. Maar toch… een mens wil naar buiten, het gewone weer. Ik ga zoveel mogelijk naar de binnentuin, zonnebaden, kletsen met andere mensen. De hele bups de groeten en hoop jullie gauw weer hier binnen te hebben.

Dora Wouters:

Op mijn tafel staat een vaas met prachtige pioenrozen, van mijn dochter Saskia gekregen. Saskia je komt mij vaak bezoeken, jij staat dan beneden en ik boven, praten we via de telefoon met elkaar. Zo fijn, ik heb daar steun aan. Je zorgt heel goed voor mij, dank je wel. Hartelijke groeten aan mijn kinderen en kleinkinderen.

Riet Hofman:

Deze dagen zit ik veel in mijn huiskamer, lees de krant, kijk TV, volg het coronanieuws, luister naar de toespraken van de premier. Zoals ik al dacht is er het een en ander vrijgegeven. Wat er in de verzorgingshuizen gaat gebeuren is nog onzeker, ik kan niet anders dan afwachten. Gelukkig word ik regelmatig opgehaald om in de binnentuin te zitten. Soms is er een optreden, naar de muziek luisteren vind ik fijn. 30 April was ik jarig, personeel heeft voor mij gezongen, bloemen zijn bezorgd, veel telefoontjes gehad. Mijn verjaardag is anders dan normaal verlopen, rustig… Allemaal de groeten.

De Zonnebloem houdt in deze coronatijd contact met haar vrijwilligers en zonnebloemgasten

Corona-nieuws

NISTELRODE - **Op allerlei manieren houden de vrijwilligers zich persoonlijk op de hoogte van het wel en wee van hun gasten, die het in deze tijd vaak lastig hebben. Vrijwilligers bellen, schrijven een kaartje of briefje en bezoeken de gast evtentueel buiten, op anderhalve meter afstand.**

Pieta van Delst

Het bestuur, de activiteitencommissie en de bezoekcommissie zoeken wegen om iets toe te voegen aan het thuisblijven door een beetje afwisseling te brengen.

Met Pasen zijn de gasten van De Zonnebloem Nistelrode verrast met een paasorchidee en onlangs is er een quiz met twintig vragen en vier opdrachten naar de gasten gestuurd. Maar liefst

> 'Geeft een beetje kleur aan het verplichte thuisblijven'

43 deelnemers hebben deze quiz ingevuld en ingeleverd. Het waren veelal vragen die te maken hadden met Nistelrode, vragen als: "Hoe heet de houten 'Standerdmolen' aan het eind van de H. v.d. Venstraat?" en "In welke tijd liep de stoomtrein door Nistelrode?" En zo nog achttien vragen meer die betrekking hebben op Nistelrode.

Vijf gasten hebben de vragen foutloos ingevuld. Pieta van Delst werd na loting de gelukkige winnaar. Zie foto!
Er staat nog een quiz op de agenda en wel een fotoquiz. Rien v.d. Graaf van de Heemkundekring heeft foto's aangeleverd van bekende Nistelrodenaren en Riëtte van Berkel en Rosemarie van Ark hebben foto's gezocht van bekende sporters, bekende Nederlanders, foto's van leden van Europese koningshuizen, wereldleiders et cetera.

Uiteraard hoopt De Zonnebloem dat zij wederom haar gasten een plezier doet en dat er weer veel animo is.
Zo geeft De Zonnebloem Nistelrode een beetje kleur aan het verplichte thuisblijven.

Er wordt nu voorzichtig nagedacht over activiteiten die met inachtneming van 1,5 meter afstand georganiseerd kunnen worden.

De Zonnebloem Nistelrode

PUZZEL MEE & WIN!

Bos bloemen t.w.v. € 15,-

BLOEMSIERKUNST Ari-Jenne NISTELRODE - HEESCH

Weijen 7 - Nistelrode
0412-611397 - nistelrode@ari-jenne.nl
't Dorp 13 - Heesch
0412-451848 - heesch@ari-jenne.nl

Beantwoord onderstaande vragen (de antwoorden zijn te vinden in deze krant) en dan komt er een woord uit de letters in de rode vakjes. Stuur voor aanstaande maandag 18 mei 12.00 uur het antwoord naar info@demooibernhezekrant.nl en wie weet mag jij een bos bloemen op gaan halen bij Bloemsierkunst Ari-Jenne.

1. Waar is Heidi, de beheerdster van CC De Wis, geboren?

2. Op welke dag speelde Fred al 25 jaar de Taptoe?

3. Hoe heet de nieuwe rubriek van fotograaf Guus van der Valk?

4. Welke beroep beoefent Steffi?

5. Voor welke schoenen is de nieuwe wandelpad ongeschikt?

Winnaar vorige week:
Marjan Gevers
Het antwoord was:
PRIJS

Adviesraad Sociaal Domein is van groot belang voor inwoners van Bernheze

“Als de gemeente beleid heeft bepaald, checken wij onder andere of dit ook goed wordt uitgevoerd”

BERNHEZE - Krijgt iedereen de zorg die hij of zij nodig heeft? De Adviesraad Sociaal Domein Bernheze behartigt de belangen van de inwoners van de gemeente Bernheze voor Wmo, Jeugdwet en Participatiewet. Dat doet de Adviesraad door gevraagd en ongevraagd advies te geven aan burgemeester en wethouders, contact te hebben met verschillende organisaties binnen en buiten Bernheze en persoonlijke ervaringen te horen van mensen over het beleid binnen het sociaal domein.

Tekst: **Milène Putters**

Een tijdje terug heb je in DeMooiBernhezeKrant een interview kunnen lezen met Wim van Lith, adviseur WMO binnen de Adviesraad Sociaal Domein, en in editie 15 kwam onafhankelijk voorzitter Gerard van Dijk aan het woord. Nu is het de beurt aan Frans Schmit, adviseur Participatiewet binnen de Adviesraad Sociaal Domein, om te vertellen over zijn ‘tak van sport’.

Frans is 74 jaar, en is de trotse opa van maar liefst acht kleinkinderen, maar zet zich niettemin nog steeds voor de volle 100 procent in voor de Participatiewet binnen de adviesraad. Frans is begonnen bij de Wmo Raad en heeft geholpen bij de omvorming van deze raad naar de huidige Adviesraad Sociaal Domein, én is ook nog betrokken bij het project SchuldHulpMaatje, zowel binnen Bernheze als ook landelijk.

“Onder de Participatiewet valt werk, inkomen en armoede (WIA) en schuldenbeleid. Onder inkomen vallen de sociale uitkeringen. Op het gebied van werk is het heel divers”, vertelt Frans om vervolgens uit te leggen: “Vanuit de Participatiewet worden mensen naar een baan begeleid; deze mensen kunnen hierbij vanuit de gemeente bijgestaan worden. Dit zijn mensen die verder geen beperkingen of een afstand tot de arbeidsmarkt hebben. Daarnaast worden vanuit de Participatiewet ook mensen naar werk begeleid die niet voor 100 procent inzetbaar zijn. De gemeente is verplicht ook deze mensen te helpen. Mensen die bijvoorbeeld voor 50 procent inzetbaar zijn en die gaan werken bij een bedrijf, waarbij de gemeente de loonkosten tot 100 procent aanvult.

> “Als niemand iets meldt, kunnen wij ook geen verdere actie ondernemen

participeren in de maatschappij. De Adviesraad Sociaal Domein is er voor de burger en wordt door de gemeente op een aantal momenten betrokken bij het vormen van het beleid van de gemeente. Als de gemeente iets verandert, dan moet er wettelijk gezien advies worden gevraagd aan de Adviesraad. Frans: “Het college van B&W doet een voorstel en vraagt hiervoor advies aan de Adviesraad Sociaal Domein, waarna er goedkeuring door B&W wordt aangeboden aan de gemeenteraad. Daarbij is het natuurlijk soms zo dat sommige adviezen het wel halen en sommige niet. Daar is niks aan te doen. Maar als de gemeente haar beleid heeft bepaald, checken wij natuurlijk achteraf altijd of dit goed wordt uitgevoerd.”

Een voorbeeld hiervan is of een WW-uitkering wel op tijd en bij de juiste mensen binnenkomt.

Frans wil wel met klem benadrukken dat de Adviesraad geen persoonlijke problemen oplost, maar soms kan het natuurlijk zo zijn dat iemand een probleem meldt en dat uiteindelijk blijkt dat meerdere mensen tegen een soortgelijk probleem aanlopen. “Dan kan er dus structureel iets mis zijn en dan gaan we dat natuurlijk uitzoeken. We vinden het daarom ook erg fijn dat mensen problemen aan blijven kaarten; als niemand iets meldt, kunnen wij ook geen verdere actie ondernemen! Ook zou ik bij deze graag mensen die kennis in huis hebben, en incidenteel deze kennis willen delen in de werkgroep Participatie, willen vragen dit aan ons kenbaar te maken.”

Op het moment besteedt de adviesraad Participatie aandacht aan stressbeperkend werken. Mensen die onder stress staan kunnen niet helder denken en gemeentes zijn zich daar gelukkig van bewust. Ook wordt er aandacht besteed aan integraliteit; dat wil zeggen dat mensen die een probleem hebben vaak meerdere problemen hebben. Frans: “Ambtenaren zouden verder moeten kijken, kijken naar de mens. Ze zijn soms te veel bezig met wetgeving. Wat natuurlijk ook erg belangrijk is, is dat er één loket zou moeten komen. Dat voorkomt dat mensen van het kastje naar de muur worden gestuurd.”

Frans is 74 jaar, en is de trotse opa van maar liefst acht kleinkinderen, maar zet zich niettemin nog steeds voor de volle 100 procent in

De toegang tot het sociaal domein is erg belangrijk, met name participatie, vindt Frans. “Daarom is het jammer dat mensen uit de gemeente Bernheze voor een afspraak naar Veghel moeten. Dat is niet laagdrempelig en voor mensen die niet over eigen vervoer beschikken, en dus aangewezen zijn op het openbaar vervoer, is het niet altijd even handig. De afspraken zouden in Bernheze moeten plaatsvinden voor mensen die in onze gemeente wonen. Gelukkig is de gemeente nu aan het kijken hoe deze toegang in Bernheze te regelen. Hopelijk hebben we eind dit jaar uitsluitsel.”

De Versdriehoek
Aanbiedingen geldig van 14 t/m 20 mei
Aan Laar / Tramstraat - Nistelrode

CEELEN
GROENTE en FRUIT SPECIAALZAAK
Groente en fruit da’s de klok rond genieten
STOOFSCHOTEL 500 gram € 1.95
KASTANJE CHAMPIGNONS 250 gram € 1.25
BRAMEN per doosje € 1.95
Hollandse aardbeien en asperges geschild/ongeschild
Laar 80a • 5388 HK Nistelrode • Tel. 0412-612426
info@ceelengroentefruit.nl • www.ceelengroentefruit.nl

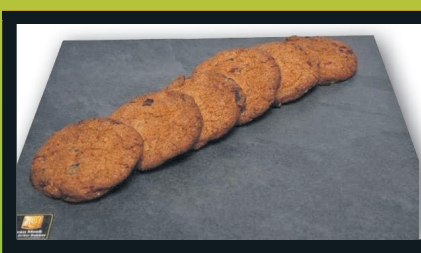
Muesli-koek nu 4+2 gratis
Worsten broodje nu 8+2 gratis

Weekendknaller!
Appelflap nu 4+1 gratis
Alleen geldig op vrijdag en zaterdag
Van Mook De Echte Bakker
Laar 66 - 5388 HK Nistelrode - 0412-611277
Molenweg 3 - 5351 ES Berghem - 0412-745380
www.vanmook.echtebakker.nl

Vorstenbosch 0413-363645
AMBACHTELIJKE SLAGERIJ VAN DEN TILLART
Nistelrode 0412-611282
AANBIEDINGEN
Pulled pork
Kant en klaar, alleen even opwarmen
100 gr. € 1,60
Gemarineerde spekjappen 100 gr. € 1,10
Achterham ook lekker bij asperges 100 gr. € 1,50
WWW.SLAGERIJVDTILLART.NL
TRAMSTRAAT 17, NISTELRODE
KERKSTRAAT 9, VORSTENBOSCH

VOLOP PARKEERGELEGENHEID

Parochie Heilige Augustinus in coronatijd

‘De omstandigheden worden samen gedragen’

Pastoor Joost Jansen probeert op een creatieve manier mensen nabij te zijn

Tekst: **Wendy van Lijssel**

HEESWIJK-DINTHER - **Gebruikelijke vieringen zijn weggevallen en de deuren van de kerk zwaaien slechts open voor een uitvaart met maximaal 30 personen inclusief degene die de dienst leidt en de mensen van de uitvaartverzorging. Voor parochianen, maar ook voor de kerk, zijn het vreemde tijden maar: “We proberen op een creatieve manier mensen nabij te zijn”, vertelt pastoor Joost Jansen van de parochie Heilige Augustinus waar de geloofsgemeenschappen van Berlicum, Middelrode, Heeswijk-Dinther en Loosbroek onder vallen.**

Van oudsher is met name de kerk in tijden van nood een plek waar mensen samenkomen en proberen hoop en kracht te vinden. Een ontmoetingsplek en punt om tot bezinning te komen. Met COVID-19 zijn echter de deuren al enige tijd gesloten en dienen ook zij er op een andere dan gebruikelijk manier voor iedereen te zijn. Dat is dan ook wat de parochie Heilige Augustinus doet. “We hebben direct nadat we onze deuren moesten sluiten voor kerkdiensten, de Facebookpagina Heilige Augustinus gemaakt. We hadden al een website en zijn een nieuwsbrief begonnen voor parochianen. Die is laagdrempelig en voor jong en oud. Zonder mededelingen, maar met inhoudelijke verhalen en ook dingen voor kinderen en jongeren”, vertelt pastoor Joost Jansen.

Parochie Heilige Augustinus

Berlicum/Middelrode Dinther Heeswijk Loosbroek

Genoemde laat het hier aansluitend niet bij. “Ik maak elke dag een paar uur tijd vrij om te bellen met mensen uit de parochie, waarvan het nummer in mijn telefoon staat. Gewoon om even te informeren hoe het met hen gaat. Ik ben bij de A begonnen en inmiddels ben ik bij de letter K”, lacht hij. Ook stapt de pastoor ’s middags op de fiets. “Dan kom ik mensen tegen en staan we keurig op enkele meters afstand even met elkaar te babbelen”, zegt Jansen tevreden.

Hoewel de kerkdiensten weggevallen zijn, gaat het werk op een andere manier door. Zo zijn er aanpassingen bij de ziekenzalving voor stervenden. “Ik ben intussen bij diverse mensen met corona geweest. Dat moet dan helemaal ingepakt inclusief handschoenen en met een mondkapje voor, waarbij ik met een wattenstaafje de olie aanbreng. Het is voor de ontvanger niet prettig, maar hij of zij begrijpt het wel, als ook de familie. Er is echt veel begrip. Ik print mijn teksten uit en laat ze achter, net als het wattenstaafje”, legt Jansen uit.

> “Ik maak elke dag een paar uur tijd om te bellen

De afgelopen periode stierven er (veel) meer mensen dan normaal. Ook aan een uitvaart en de aanloop ernaartoe wordt nu anders invulling gegeven. “Eigenlijk zou ik dat telefonisch met naasten moeten regelen. Dat doe ik echter niet. Er is op Abdij van Berne ruimte genoeg om met maximaal twee of drie naasten en met inachtneming van afstand, met elkaar in gesprek te gaan.

Ik vind het belangrijk om mensen te zien”, stelt hij onomwonden. Dan: “Bij een uitvaart mogen nu maximaal 30 mensen zijn. Dat is inclusief een uitvaartondernemer en twee mensen die de uitvaartdienst leiden. Er kunnen dus 27 naasten bij zijn. De verantwoording daarover ligt bij families. Ik ga niet als een politieagent bij de deur staan om aanwezigen te tellen. Dat hoeft gelukkig ook niet. Naasten doen het perfect. Iedereen houdt zich aan de regels”, om te concluderen: “De omstandigheden worden samen gedragen.”

BERNHEZEFAMILIEBERICHTEN

Na een leven dat gekenmerkt werd door eenvoud, goedheid, zorgzaamheid, eerlijkheid en liefde is, na een liefdevolle verzorging in zorgcentrum Laverhof, toch nog onverwacht van ons heengegaan mijn lieve vrouw

Doortje van Sleeuwen-Felen

echtgenote van

Jan van Sleeuwen

* Wanroij, 15 maart 1931 † Heeswijk-Dinther, 5 mei 2020

Jan

Monique en Hans
Birgit
Marijn en Anke
Nikki en Joost

Bas en Natasja

Annemarie
Jonas, Lisan

Joop †

Correspondentieadres:
Emmastraat 7
5473 EA Heeswijk-Dinther

Op maandag 11 mei hebben wij in het crematorium in Uden afscheid van Doortje genomen.

Met grote droefheid hebben wij kennis genomen dat op 71-jarige leeftijd is overleden ons lid

Hans Geurts

Hans heeft zich op vele vlakken verdienstelijk gemaakt voor onze club. Hij was 24 jaar een gewaardeerd lid van onze vereniging. Daarom werd hij in 2015 benoemd tot Lid van Verdienste.
Hij was een echte clubman, die niet graag op de voorgrond stond maar waarop je altijd een beroep kon doen wanneer het nodig was.

Onze gedachten gaan uit naar zijn familie en vrienden, wij wensen hen alle veel sterkte toe in deze moeilijke periode.

Bestuur en leden R.K.S.V. Prinses Irene
Supportersclub
Vrienden van Prinses Irene

Na alle fijne jaren die wij met hem mochten beleven, hebben wij met veel verdriet afscheid moeten nemen van mijn lieve man, mijn lieve vader, mijn trotse opa en onze broer

Piet van Tuijl

echtgenoot van

Mien van Tuijl-van Orsouw

Hij overleed in de leeftijd van 83 jaar.

Mien
Corina
Wesley
Dominique

Annie en Jan †
Jo en Carla

Heesch, 10 mei 2020
Correspondentieadres: Coöperatie DELA,
t.a.v. de familie van Tuijl, Belgenlaan 11, 5406 XN Uden

De crematieplechtigheid vindt plaats op vrijdag 15 mei om 11.15 uur in besloten kring.

Wij zouden het fijn vinden als u thuis, tijdens de plechtigheid een kaarsje laten branden. Op deze manier zijn we toch in gedachten bij elkaar.

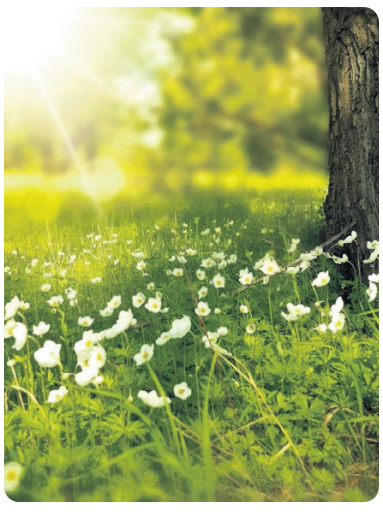

Dankbetuiging

"Ik heb een goei leven gehad"

Frans van Loon

uit Berlicum

Maria van Loon - Verhoeven

Lieve en zorgzame vader van
Frank, Jeannette

trotse opa van
Sem, Mara, Tyn

Lieve mensen,
Het is ongelooflijk fijn, te voelen en te weten, dat zoveel mensen van je houden of je willen troosten en de moeite nemen om afscheid te nemen van de man, vader en opa die je dierbaar is. Het is daarom ook onmogelijk voor ons om alle mensen persoonlijk te bedanken, hoe graag we dat ook zouden willen. Vandaar dat we langs deze weg iedereen hartelijk danken die ons gesteund hebben, op wat voor manier dan ook na het overlijden van ons pap.

Dankbetuiging

Het is onmogelijk
Om iemand te vergeten
Die je zoveel heeft gegeven
Om te onthouden

Met groot verdriet hebben we afscheid moeten nemen van

Steven van Dijke

De overweldigende hoeveelheid belangstelling heeft ons goed gedaan. In het bijzonder willen wij
de 6Gents, Bart, E.Z.G., V.V. Heeswijk, V.V. Ollandia, Emgas, Stanserhorn en de buurt heel erg bedanken
voor jullie bijdrage aan een ontroerend afscheid.

Familie van Steven Heeswijk-Dinther

Dankbetuiging

We willen een ieder bedanken
voor de mooie woorden,
de vele kaarten, bloemen en
ander blijk van medeleven
die wij hebben ontvangen
na het onverwachts
overlijden van mijn man,
ons pap en trotse opa:

Jo Willems

Veel mooie herinneringen aan Jo verzachten ons verdriet.
Hij is voorgoed uit ons midden, maar voor altijd in ons hart.

Riet Willems-Boonaerts
Kinderen en kleinkinderen

Week van Laudato Si'

HEESCH/NISTELRODE/VORSTENBOSCH - **Met het oog op de vijfde verjaardag van de encycliek Laudato Si' vraagt paus Franciscus ons om in de week van 16 tot 24 mei extra aandacht te besteden aan dit document over de zorg voor de schepping als ons gemeenschappelijk huis.**

"Wat voor wereld willen we nalaten aan hen die na ons komen, aan kinderen die opgroeien?" vraagt hij in een videoboodschap. De paus herhaalt verder zijn dringende oproep om te reageren op de ecologische crisis: "De schreeuw van de aarde en de schreeuw van de armen kan niet doorgaan", zegt hij. "Laten we zorgen voor de schepping, een geschenk van onze goede Schepper God."

Je kunt deze videoboodschap vinden op www.katholiekleven.nl. In een podcast op dezelfde website vertelt Krijn Pansters van het Franciscaans Studiecentrum over duurzaamheid en de morele bekering die volgens hem nodig is om duurzaamheid duurzaam te maken.
"Dat klinkt misschien wat cryptisch maar duurzaamheid is volgens het woordenboek niet alleen zorg voor het milieu, maar ook iets blijvend maken. Jouw deugd kan net als hardhout heel duurzaam zijn; blijvend en standvastig."

Een uitgebreide samenvatting van de encycliek Laudato Si' vind je op www.laudato-si.nl/pdf/SamenvattingLSuitgebreid.pdf.

Wil je vanuit de diaconie van de parochie De Goede Herder meedenken over de concrete invulling van deze zorg voor onze schepping als plaatselijke geloofsgemeenschap?
Neem dan contact op met pastoraal werkster Annemie Bergsma via a.bergsma@parochiedgh.nl.

Alle religies bidden samen tegen coronavirus

HEESCH/NISTELRODE/VORSTENBOSCH - **Gelovigen van alle religies worden opgeroepen zich spiritueel te verenigen op 14 mei.**

Een dag van bidden en vasten om God te vragen de mensheid te helpen de pandemie te overwinnen. De bedoeling van dit bidden is niet dat we met z'n allen God zover krijgen dat Hij doet wat wij vinden wat gedaan moet worden, maar om ons bewust te worden van wat God aan het doen is, zodat wij hierin kunnen participeren. We bidden met elkaar om gevuld te worden met een verlangen om het goede te doen.
Misschien verlang jij in deze coronatijd ook naar een rijker of meer gestructureerd gebedsleven. Hoe vaak nam je jezelf niet voor om thuis of onderweg meer te bidden? Hoe graag je ook wilt bidden, vaak komt het er simpelweg niet van. En als je dan gaat bidden, hoe doe je dat dan? Op zo'n manier dat het spannend, nieuw en verfrissend blijft? Vanuit de parochie De Goede Herder willen we graag wijzen op de gratis Bidden Onderweg-app. Dit is een eenvoudige manier om dagelijks te bidden.

Voor meer informatie over hoe de digitale wereld jouw gebedsleven kan verdiepen, mail naar a.bergsma@parochiedgh.nl.

Programma BOBZ schooljaar 2019-2020 stopt

NISTELRODE - **Ook BOBZ volgt de richtlijnen van het RIVM/GGD om evenementen in Nederland voor de komende periode af te gelasten en voorzichtig te zijn met sociale contacten. De BOBZ-avonden van mei en juni zullen daarom niet doorgaan.**

Helaas is er dit jaar geen gala voor groep 8. Het bestuur van BOBZ zal echter het afscheid van groep 8 niet onopgemerkt voorbij laten gaan en zal op een passende wijze een verrassing verzorgen.
Het bestuur van BOBZ hoopt op ieders begrip!

Koninklijke Zomerbloei actie

HEESWIJK-DINTHER - **De laatste jaren heeft Koninklijke Fanfare St. Willibrord flink aan de weg getimmerd met de Koninklijke Zomerbloeiers. Door de coronaontwikkelingen is dat dit jaar helaas onmogelijk.**

Maar de fanfare zou de Koninklijke niet zijn, als er niet gezocht is naar een tussenoplossing. En dat is gelukt! De Koninklijke Fanfare gaat in samenwerking met Miranda's Bloemensalon een unieke Zomerbloei actie organiseren. #SamenSterk!

Miranda's Bloemensalon gaat zomerbloeiers kopen op de bloemenveiling die daarna verkocht worden als Koninklijke Bloeiers. Bij de bloemenwinkel komen op 16 en 17 mei die zomerbloeiers te koop in een Koninklijke hoek. Op deze manier steun je de fanfare én ben je loyaal aan de lokale middenstand. Dit sluit mooi aan bij de nieuw opgezette campagne Ben Loyaal, Koop Lokaal! Het aanbod op de bloemenveiling bepaalt welke zomerbloeiers op dat moment te koop zijn, en tegen welke prijzen. Het grote voordeel is dat alles supervers is. Het actuele aanbod wordt enkele dagen vooraf kenbaar gemaakt via de Facebookpagina van 'De Koninklijke'; www.facebook.com/fanfareheeswijk.
Koop je zomerbloeiers bij Miranda's Bloemensalon op 16 en 17 mei.

Hypothekersunie Oss heeft nieuwe naam: **één hypotheken**

V.l.n.r.: Pieter, Danny en Jorg

'Met een onafhankelijk vergelijk krijg je altijd de beste deal qua rente én voorwaarden'

OSS - **De afgelopen jaren zijn we als ondernemer verbonden geweest aan een franchiseorganisatie. Omdat we graag volledig zelfstandig en onafhankelijk willen zijn, hebben we per 1 mei een eigen label en eigen merknaam gelanceerd: één hypotheken!**

Je kunt van ons nog steeds dezelfde dienstverlening verwachten, maar met één stapje extra. We geloven in een onafhankelijk advies. Als je een hypotheek afsluit, bind je je voor lange periode aan een geldverstrekker. Met een onafhankelijk vergelijk krijg je altijd de beste deal qua rente én voorwaarden. Zo betaal je nooit teveel.
En dit doen we ook voor je schadeverzekeringen, zodat je bij één en dezelfde partij al je diensten kunt regelen. En dat altijd met één vast contactpersoon. Dat maakt één hypotheken onderscheidend en uniek!

Of je nu een nieuwe woning wilt kopen, wilt weten of de maandlast lager kan of je wilt (duurzaam) verbouwen? één hypotheken vergelijkt en geeft een eerlijk en onafhankelijk hypotheek- en verzekeringsadvies. Je bent van harte welkom op ons kantoor en we komen graag bij je thuis, ook in de avond.

Danny van Herpen, Jorg van Lokven en Pieter de Vries

eeen.hypotheken

Geurdenhof 85
5345 BA Oss
0412-783008
www.eenhypotheken.nl
info@eenhypotheken.nl

Straatfoto van de week

Guus van der Valk

Christel en Paul aan het werk bij basisschool de Beekgraaf in Nistelrode

BERNHEZE - **Vrijwillig fotograaf Guus van der Valk levert vanaf nu met enige regelmaat een 'straatfoto van de week' aan. Een foto met een kort artikel erbij met uitleg. Deze week is het de eer aan Nistelrode en zo komt voortaan elke kern aan de beurt.**

"Bij basisschool De Beekgraaf kwam ik twee mensen tegen die aan het werk waren om het speelplein onkruidvrij te maken. De man zag me aan komen lopen, maakte zijn armen breed en zei: 'Maak 'm maar!' Ik vroeg of ik op het speelplein mocht komen en hij maakte het hek meteen open met een sleutel. We maakten even een praatje en de man vertelde van De Nistel te zijn, waar normaal met een aantal medewerkers met een verstandelijke beperking wordt gewerkt, maar waar dat nu niet gaat in verband met het coronavirus. De man vertelde vervolgens dat de directeur van De Beekgraaf hen toch gevraagd had of zij iets voor hem konden betekenen en dat hij, Paul (een van de eigenaren) en Christel (begeleider), met z'n tweeën aan het werk waren.

Christel vertelt dat zij vroeger badjuf was maar door een chloorallergie een andere weg moest inslaan. Zij ging, na geïnspireerd te zijn door de Winterspelen, skiles geven aan mensen met een verstandelijke beperking. Zo kwam ze ook bij De Nistel terecht. Ze liep er stage en ronde haar opleiding op 10 februari af; een kleine maand voordat de coronamaatregelen ingingen.

Paul vertelt dat De Nistel kleinschalig werkt en veel aandacht heeft voor de persoonlijke groei van een medewerker. 'Als een medewerker met gereedschap wil werken dan gaan we kijken wat mogelijk is. We maken liever fouten dan dat we zeggen: dat doen we niet. Want van fouten leer je.'"

Reacties 'Wa'n Skôn foto'

Jammer genoeg is er geen enkele reactie binnen gekomen op de foto die op 29 april is gepubliceerd. Misschien was deze foto iets te oud, we zullen hier in de toekomst rekening mee houden, maar je weet toch nooit wat de reden is.

Wa'n Skôn foto...

Wie, wat, waar en wanneer

NISTELRODE - Met regelmaat verschijnt in DeMooiBernhezeKrant een foto, waarvan de Heemkunde Nistelvorst geen informatie heeft.

Heb jij gegevens over deze foto, dan stelt de Heemkundekring het op prijs als je dat laat weten. Je kunt informatie sturen aan hkk.nistelvorst@gmail.com of bellen met 06-33587468.
Als er juiste informatie ontvangen wordt, zullen we het via deze krant weer laten weten.

Drive-in bij agrarische kinderopvang De Dierenvriendjes ter ere van 5-jarig bestaan

NISTELRODE - **Alle kinderen van De Dierenvriendjes waren zaterdag 9 mei met hun ouders uitgenodigd voor de drive-in ter ere van het 5-jarig bestaan van deze agrarische kinderopvang. Aanvankelijk was het de bedoeling een open dag voor iedereen te houden, maar door de huidige situatie ontstond het idee om een drive-in te organiseren, zodat alle maatregelen van het RIVM in acht genomen konden worden. Een mooi moment, ook omdat vanaf deze week alle kinderen weer naar de opvang mogen komen.**

En het was een groot succes! Veel kinderen en ouders bezochten deze bijzondere drive-in. Er ontstond een file in 't Broek, maar volgens alle reacties was het de moeite van het wachten waard.

Nancy en Judith ontvingen iedereen, waarna een route over de boerderij werd gereden met de auto. Verdeeld over de route stond het hele team zodat alle kinderen hun vertrouwde leidsters weer op de boerderij ontmoetten.

Alle kinderen van De Dierenvriendjes kregen een leuke rugzak met hun naam erop; op die manier was het toch nog een beetje feest! Ook werd er een appel, peer of banaan en melk uitgedeeld van de melkfabriek waar de melk van de koeien van boer Ton naartoe gaat.

Kortom; een geslaagde dag in deze bijzondere tijd

Sinds deze week spelen alle kinderen weer heerlijk buiten en kunnen ze naar de koeien, de pony en de ezels. Ook heeft de kat jonge kittens waarmee geknuffeld mag worden. Fijn dat alle kindjes weer mogen komen spelen.

de dierenvriendjes
kinderopvang op de boerderij

't Broek 8a, 5388 XJ Nistelrode
Nancy: 06-20181408 / Judith: 06-33865804
info@dedierenvriendjes.nl
www.dedierenvriendjes.nl

Meer foto's:
www.mooibernheze.nl/albums

Nieuw bij BBQenzo.nl: Afhalen met BBQ to go!

BERNHEZE - **Het zomerseizoen is aangebroken en de tuinstoelen worden klaargezet. Tijd om de barbecue weer aan te steken. BBQenzo.nl neemt jou de voorbereidingen uit handen en kun je nu ook ophalen via 'BBQ to go'. Als je de heerlijke barbecuepakketten vóór 14.00 uur besteld, kun je deze 's middags nog ophalen en diezelfde avond dus nog lekker genieten van een heerlijke barbecue. Wat een service van BBQenzo.nl!**

Helaas zijn we in deze roerige tijden genoodzaakt om thuis te genieten samen met het gezin of huisgenoten. En daar hebben ze bij BBQenzo.nl iets nieuws op bedacht: 'BBQ to go'! Heerlijke en aantrekkelijk geprijsde barbecuepakketten met naar wens vlees en/of vis. Desgewenst uit te breiden met verse salades, sausjes of knapperig stokbrood. Zo kun je toch thuis blijven genieten van al het lekkers van BBQenzo.nl.

- De pakketten worden geleverd zonder servies en zonder barbecue
- Bestellen kan dagelijks telefonisch of per e-mail tot 14.00 uur
- Ophalen tussen 16.00 en 18.00 uur bij BBQenzo.nl aan De Wan 1A, 5388 HJ in Nistelrode.

Thuis blijven genieten van al het lekkers van BBQenzo.nl

De pakketten zijn naar keus uit te breiden met salades, stokbrood en dessert.
Ze zijn te bestellen via www.bbqenzo.nl/bbqtogo.

Barbecue Vlees € 6,50 per pakket,
Barbecue Vlees & Vis € 8,- per pakket en
Barbecue Vis € 8,- per pakket.
Salade, sausjes en stokbrood € 3,50 per persoon.
Ook voor de toetjes ofwel de desserts zijn er mogelijkheden.
Meer informatie:
www.bbqenzo.nl/bbqtogo.

Meteen bestellen?
BBQenzo-Nistelrode:
nistelrode@bbqenzo.nl,
06-83577521 of 0412-610102.
Ophalen: De Wan 1a,
5388 HJ in Nistelrode.

Hoe gaat het met inwoners van Bernheze?

BERNHEZE - **De samenleving wordt hard geraakt door het coronavirus. De gemeente Bernheze wil graag weten hoe het met inwoners van Bernheze gaat en vraagt daarom aan inwoners om een korte vragenlijst in te vullen.**

Om een beeld te krijgen van wat er leeft bij inwoners nu het leven anders is door de coronamaatregelen, doet de gemeente Bernheze mee aan een onderzoek. Het onderzoek wordt uitgevoerd door BMC en bestaat uit een korte vragenlijst. Wethouder Van Moorselaar: "Dit is een uitgelezen kans om inzicht te krijgen in de behoeften van inwoners in deze tijd. Aan de hand van de uitkomsten kunnen we bepalen welke mogelijkheden er zijn om inwoners goed te helpen."

Online vragenlijst
Hoe meer mensen de vragenlijst invullen, des te beter de gemeente een beeld krijgt van hoe het met de inwoners gaat. De link naar de vragenlijst staat op www.bernheze.org/coronavirus. Invullen kost minder dan 10 minuten en kan tot eind mei.

Telefonisch
Inwoners die niet de mogelijkheid hebben om de vragenlijst online in te vullen, kunnen de vragen ook telefonisch beantwoorden. Een medewerker van BMC helpt hierbij. BMC is het bureau dat dit onderzoek uitvoert.

De helpdesk van BMC is bereikbaar van maandag tot en met vrijdag tussen 10.00 en 15.00 uur op 070 - 310 38 50.

- **Opmaak en drukken (12.000 stuks)**
- **Verspreiden in Bernheze met DeMooiBernhezeKrant (11.700 stuks)**

A5 dubbelzijdig – normale prijs € 750,- nu voor € 499,-
A4 dubbelzijdig – normale prijs € 850,- nu voor € 599,-
Prijzen zijn exclusief 21% btw

Geldig voor verspreiding met DeMooiBernhezeKrant in 2020 op:
20 en 27 mei, 3, 10, 17 en 24 juni, 1, 8, 15, 22 en 29 juli

Let op: minimale reservering zeven werkdagen vooraf aan verspreiding.
We verspreiden maximaal vijf flyers per week.

Bernheze Media · De MooiBernheze krant · gaafgrafisch drukwerk en meer

Meer informatie of een flyeractie reserveren?
info@demooibernhezekrant.nl of bel met 0412-795170

Berichten vanuit Heelwijk

Het personeel van de Gasterij van Heelwijk

Ineke

Wilma

Bijna 10 weken is onze afdeling al gesloten door corona. Voor onze cliënten heeft dat een hele grote impact. We zetten ons voor de volle 100% in om het onze cliënten zo aangenaam mogelijk te maken, zodat het gemis van hun tafelgenoten tijdens de warme maaltijden niet te groot is. Wij als personeel missen deze eet- en koffiemomenten ook heel erg en hopen dat we iedereen snel weer kunnen verwelkomen in onze Gasterij. Tot die tijd blijven we ze verrassen tijdens de koffierondes.

Toos Schuurmans:

Hallo bewoners van Huize Heelwijk, In normale tijden zien jullie mij wel eens binnenlopen, bij het haken, kaarten of in de Heilige mis. Helaas is daar nu geen mogelijkheid voor. Ik denk aan jullie en vooral aan diegene die verdrietig zijn omdat ze iemand hebben verloren. Ik hoor dat jullie geholpen worden door het personeel om te videobellen en dat er goed voor jullie wordt gezorgd. Blijf gezond en tot ziens.
Groetjes aan alle bewoners en personeel.

Jose Verstegen vrijwilliger van Heelwijk:

Al vele jaren ben ik actief als vrijwilliger in Heelwijk. Ik vind het fijn om iets voor de bewoners te doen wat ze leuk vinden. Tijdens de bingomiddagen en op de muziekavonden maken we er dan samen, met een aantal andere vrijwilligers, altijd weer een mooie en gezellige middag of avond van. Ik vind het zo ontzettend jammer dat jullie die gezelligheid nu moeten missen. Ook ik mis die gezelligheid maar nog meer mis ik de bewoners, de vrijwilligers en het team van Heelwijk. Ik hoop dat ze het coronavirus onder controle krijgen zodat we dan samen de draad weer kunnen oppakken. Allemaal lieve groetjes, blijf gezond en hopelijk gaat deze nare tijd snel voorbij.

Geen ziekenbezoek ziekenvereniging Horizon

Ziekenvereniging HORIZON HEESCH

HEESCH - **Heel de wereld is al maanden in de ban van het coronavirus.**

Bijna iedereen is op wat voor manier dan ook, zelf of in zijn/haar omgeving wel in aanraking gekomen met het virus. Als ziekenvereniging zouden wij heel graag onze zieke en eenzame dorpsgenoten tot steun zijn en zoals we gewend zijn een ziekenbezoek brengen.
Maar ook wij leggen, om besmetting te voorkomen, geen huisbezoeken af. Het doet ons pijn om op dit moment niemand te kunnen bezoeken.

Wanneer wij onze ziekenbezoeken weer op kunnen pakken, weten we op dit moment nog niet. We willen iedereen heel veel sterkte wensen in deze moeilijke tijd.

Zorg goed voor elkaar!

Van Soest & Partners accountants adviseurs

zoekt

Van Soest & Partners is een organisatie van accountants en adviseurs. Wij richten ons vooral op ondernemers uit het midden- en kleinbedrijf en vrije beroepsbeoefenaren. In een open informele sfeer zijn wij onze cliënten van dienst. Werkelijke betrokkenheid en aandacht vinden wij daarbij onontbeerlijk. Niet alleen voor de cliënten maar ook voor de collega's. Ieders inbreng krijgt dan ook de verdiende aandacht en voor het ontplooien van nieuwe initiatieven en persoonlijke groei wordt volop ruimte geboden. Verder vinden wij het belangrijk dat werken en privé in balans zijn.

Assistent Accountant (m/v)
Het betreft hier een fulltime functie (minimaal 32 uur).

De functie:
Afhankelijk van ervaring, worden medewerkers betrokken bij alle werkzaamheden, welke worden verricht binnen het team waar ze deel van uitmaken. Bijvoorbeeld het verzorgen van administraties, het samenstellen van jaarrekeningen, het opstellen van belastingaangiften, opstellen van tussentijdse rapportages en prognoses, het voorbereiden van adviesnotities en het onderhouden van contacten met klanten.

Werkzaamheden:
- verlenen administratieve diensten
- samenstellen jaarrekeningen
- verrichten controlewerkzaamheden
- opstellen belastingaangiften
- verrichten ondersteunende werkzaamheden
- signaleren adviesmogelijkheden

Je profiel:
Je hebt minimaal een afgeronde HBO Accountancy of Bedrijfseconomische opleiding. Tevens is het een pré dat je werkervaring hebt op een accountantskantoor. Verder beschik je vanzelfsprekend over een dienstverlenende en zeer flexibele instelling gezien de diversiteit van de te verrichten werkzaamheden.

Wij bieden:
Een prettige en inspirerende werkomgeving, een goed salaris en uitstekende secundaire arbeidsvoorwaarden.

Interesse in deze functie?
Solliciteer direct of neem voor meer informatie contact op met de heer C.J.T. van Daal AA op telefoonnummer (0412) 45 90 00 of (06) 13 13 43 87.
Ook kun je onze website bezoeken: www.soestacc.com

Je schriftelijke sollicitatie stuur je binnen twee weken naar:
Van Soest & Partners, t.a.v. de heer C.J.T. van Daal AA, Ceres laan 4, 5384 VT te Heesch, of per email naar cvd@soestacc.com

Acquisitie naar aanleiding van deze advertentie wordt niet op prijs gesteld.

Vestiging: Heesch, Geffen, Heeswijk-Dinther
Bezoekadres: Ceres laan 4, Dorpstraat 43, Plein 1969 1a
Postadres: Ceres laan 4, 5384 VT Heesch
T 0412 - 45 90 00
F 0412 - 45 90 01
E info@soestacc.com
W www.soestacc.com

BEN JIJ 13 JAAR OF OUDER?

We zijn per direct op zoek naar
BEZORGERS

NISTELRODE - Ongeveer 250 kranten
Boestestraat, De Hoef, De Leibeek, Hoogstraat, Julianastraat, Kromstraat, Over den Dries, Raadhuisplein, Toniesplein, Veerstraat en Wilheminastraat.

HEESWIJK-DINTHER
ongeveer 250 kranten
Beatrixstraat, Bernardstraat, Irenestraat, Julianastraat, Nassaustraat, Oranjestraat, Torenstraat, Wilhelminastraat en Willem Alexanderstraat.

Bijlages worden extra vergoed!

INTERESSE?
Mail of bel voor meer informatie naar 0412-795170 of bezorging@bernhezemedia.com en vraag naar Heidi.

Yara's Salon

WINNAAR WEEK 19 STARTERSACTIE

HEESWIJK-DINTHER - Mijn naam is Yara, ik ben 20 jaar oud. Na mijn opleiding tot schoonheidsspecialiste ben ik een eigen schoonheidssalon aan huis begonnen. Om mezelf steeds verder te ontwikkelen, schrijf ik me hier en daar in voor nieuwe cursussen en trainingen. Zo ken ik de nieuwste trends en leer ik nieuwe dingen.

Yara van Beekveld

Behandelingen en verkoop
In mijn salon geef ik gezichtsbehandelingen, Henna Brows, Gellak behandelingen, lash lifting, massages, harsbehandelingen en nog veel meer! Ik werk met de verzorgingsproducten van Skeyndor en het merk van de gellakbehandelingen is Pink Gellac. Ik verkoop ook gezichtsproducten van Skeyndor, make-up van Artdeco en zelfbruiners van Bronz'Express.

Yara's Salon
Bij schoonheidssalon Yara's Salon kunt u terecht om lekker te ontspannen, voor huidverbetering en ook voor regelmatige verzorging van uw huid. Ik geef u graag advies wat u het beste kunt gebruiken met betrekking tot uw huid.

Ik sta altijd klaar voor de wensen van mijn klanten en kijk uit naar uw komst. Iedereen is welkom in mijn salon!

Aanbieding
Omdat het coronavirus heerst, heb ik een leuke aanbieding. U krijgt 10 procent korting op elk product naar keuze in mijn salon. Dit kunt u ophalen in mijn salon of bestellen via www.yarassalon.nl

Yara's SALON

De Morgenstond 29
5473 HE Heeswijk-Dinther
06-40176649
info@yarassalon.nl
www.yarassalon.nl

De MooiBernheze krant
HEESWIJK • DINTHER • LOOSBROEK
VORSTENBOSCH • HEESCH • NISTELRODE

In veel branches hebben ondernemers het zwaar. Voor starters die nog geen buffer opgebouwd hebben, is het een heel spannende tijd. Daarom verloten we de komende edities een kwart pagina redactioneel. Met 250 woorden met foto en logo in DeMooiBernhezeKrant.

- **Ben jij een jaar of korter voor jezelf aan de slag?**
- **Is jouw bedrijf gevestigd in Bernheze?**
- **Wil jij kans maken op een GRATIS KWART PAGINA in DeMooiBernhezeKrant?**

ACTIE: 'ONLINE ONDERNEMEN'

Ondernemers laat je zien, JUIST nu.

**Laat je zien op de online media www.mooibernheze.nl
en maak kans op een halve pagina in DeMooiBernhezeKrant.
Nu € 149,- per jaar.
Voor meer informatie zie: www.bernhezemedia.nl/mooibernhezevoorjou**

Zoeken naar zekerheid: **Finovion Bernheze**

ACTIE: 'ONLINE ONDERNEMEN' WINNAAR APRIL

Jan Timmers

NISTELRODE - **Langzaamaan komt Nederland weer uit de coronacrisis, maar we weten niet wat ons allemaal nog te wachten staat. Wat mag er wel en wat mag er niet? Zaken die iedereen in Nederland op het moment bezighouden. Als ondernemer ben je hier dagelijks mee bezig. Eén ding is dan met name van belang: zekerheid. Jan Timmers van Finovion Bernheze kan je daarbij ondersteunen.**

Noodmaatregelen regering
De regering heeft allerlei noodmaatregelen in het leven geroepen waarmee ze ondersteuning verleent bij acute noodzaak. In het kort hieronder de belangrijkste zaken weergegeven.

De meeste ondernemers die daarvoor in aanmerking komen, hebben al een beroep gedaan op de NOW (Tijdelijke Noodmaatregel Overbrugging Werkgelegenheid), Tozo (Tijdelijke overbrugging zelfstandige ondernemers) en de TOGS (Tegemoetkoming schade COVID-19). Maar daarnaast zijn er andere regelingen die gelden voor ondernemers en die mogelijkheden geven om deze periode door te komen. Deze hebben onder andere betrekking op uitstel van betaling van belastingaanslagen, verruiming van de werkkostenregeling en het vormen van een coronareserve waardoor het resultaat over 2019 wordt verlaagd. Daarnaast kan een werkgever vergoedingen verstrekken voor de inrichting van de thuiswerkplek van de werknemers.

Ondernemen in de coronacrisis
Deze tijd brengt ook de nodige inventiviteit met zich mee. Je bent ondernemer en je gaat op zoek naar mogelijkheden. Je ziet omzet wegvallen, maar met je creatieve brein bedenk je hoe je dit op kunt vangen.
Allemaal zaken waar je mee te maken krijgt als ondernemer. En daarnaast zijn er de lopende zaken zoals administratie en belastingzaken die ook gewoon door moeten lopen. Deze laat je eigenlijk liever over aan iemand die je daarvoor ontzorgt. Iemand bij wie je tevens terecht kunt voor adviezen, en met wie je kunt sparren over nieuwe ideeën en de gevolgen hiervan voor de bedrijfsvoering.

Finovion Bernheze
Finovion is daarvoor de juiste partner. Met in totaal 50 vestigingen zijn alle disciplines van een groot kantoor aanwezig. Daarbij zijn de lokale kantoren klein van omvang zodat er altijd sprake is van een persoonlijke benadering.

De vestiging in Nistelrode wordt geleid door Jan Timmers. Iemand met bijzonder veel ervaring op onder andere financieel gebied en daardoor de ideale partner voor die ondernemerszaken waar je juist in ontzorgd wilt worden.

Ben jij ondernemer en op zoek naar een sparringpartner die je ondersteunt in het zoeken naar zekerheid? Neem dan contact op met Jan Timmers.

Finovion
Grip op uw zaak
ADMINISTRATIE - BELASTINGEN - ADVIES
WWW.FINOVION.NL
Korenstraat 5 - 5388 CR Nistelrode - 0412-700509 - bernheze@finovion.nl

Column Ondernemend Bernheze

Rian van Schijndel

Jeuk van 'content'

BERNHEZE - Heerlijk. Afspraken. Gewoon lekker even bijpraten, nieuwtjes delen en uitdagingen bespreken. Echt contact. Er gaat nog steeds niets boven echt contact. Maar onze wereld zit zo niet helemaal meer in elkaar. Ik mis de bezoekjes aan mijn collega-ondernemers. De vluchtigheid van de dag neemt vaak een loopje met me en het is dan ook extra genieten wanneer je de tijd pakt en gewoon even met een kop koffie dat gesprek aangaat. Helaas zijn alle bezoekjes afgelast.

Nou schrijf ik heel graag en doe dat met regelmaat voor allerlei verschillende doelen. Voor DeMooiBernhezeKrant, een advertorial of snel een vullertje met leuke informatie of een column voor ondernemers met leuke of leerzame content.

Content
Content betekent letterlijk: 'vergenoegd, gelukkig'. En sommige mensen worden ook heel blij van de content die ik hier bedoel voor de social media. De informatie-items in een bericht, bijvoorbeeld tekst, afbeeldingen, geluid, video en animaties worden ook content genoemd.

Juist nu
Schrijven van teksten is dus nodig om berichten te hebben die je kunt gebruiken op je website of in je social media. Ik heb het er al eens eerder over gehad. En vooral nu in deze periode waarin de meeste klanten je moeten vinden via de media, is jouw verhaal superbelangrijk.
Ik denk, wat ik zo hoor in het veld, dat de meeste ondernemers niet durven, omdat ze bang zijn fouten te maken. Dit brengen ze dan als 'ik kan dat niet hoor, dat schrijven' of 'ik heb daar geen zin in', 'nergens voor nodig'.

Fouten maken mag
Over het algemeen is Nederlands goed om te leren. Oefening baart kunst, zullen we maar zeggen. Acht jaar DeMooiBernhezeKrant corrigeren met behulp van de beste redactieleden van Bernheze, daar leer je natuurlijk veel van. En natuurlijk hebben wij ook zo onze bronnen waar we uit putten, als we er even niet uit komen of het er niet over eens zijn. Want bij DeMooiBernhezeKrant is het niet altijd de vraag 'hoe hoort het?', maar soms ook 'hoe leest het 't makkelijkst?'. En dan heb je ook nog de artikelen die aangeleverd worden, waar we niet teveel in willen snijden. Zoveel mensen, zoveel meningen.

Lang leve de Nederlandse taal
De snelste manier om je tekst, je Nederlands te checken is met Google. Wil je de juiste spelling van een woord controleren?
Pak dan woordenlijst.org erbij. Onze redactie gebruikt daarnaast de website 'Onze Taal' en 'Taaladvies.net', dat zijn de beste bronnen voor taalvragen. Wederom wordt op laatstgenoemde website weer eens bewezen dat een website niet mooi hoeft te zijn, om goed te functioneren en veel bezocht te worden. En je kunt de taaladviseurs zelfs appen of bellen. Zo kom je er wel uit, wat betreft die fouten.
Laat je niet tegenhouden door hen die met woorden kunnen toveren. Probeer het eens, het is leuker dan je denkt en foutjes zijn op je website of in je social media zo rechtgetrokken.

Toch hulp nodig? Laat het even weten waar je tegenaan loopt. Met een paar tips schrijf je waarschijnlijk zó een boek vol over je passie, je bedrijf.

www.bernhezemedia.nl

Bernheze Media

Anita Fransen

Nieuwe maatregelen in coronatijd

Eenmalige verhoging vrije ruimte werkkostenregeling
In 2020 is de vrije ruimte van 1,7 procent voor de eerste € 400.000,- van de loonsom per werkgever eenmalig verhoogd naar 3 procent. Voor het bedrag boven € 400.000,- blijft dat 1,2 procent.
De verhoging is dus maximaal € 5.200,-. Dat biedt jou mogelijkheden om wat extra's te doen voor jouw werknemers in deze moeilijke tijd, bijvoorbeeld door een bloemetje of cadeaubon te geven. Maar ook kun je het gebruik van de thuiswerkplek er onbelast mee vergoeden.

Administratieve verplichtingen
Het kan zijn dat het in deze tijd lastig voor je is om de identiteit van de werknemer vast te stellen aan de hand van een origineel identiteitsbewijs. Maar als je dat niet (tijdig) doet, kan dit leiden tot een hoger belastingtarief. De Belastingdienst zal in deze situaties een soepel standpunt innemen als jij of de werknemer de tekortkoming in de administratieve verplichting herstelt, zodra dit kan. Voor de identificatieplicht betekent dit dat je het hogere tarief niet hoeft toe te passen, als je de identiteit van de werknemer alsnog vaststelt, zodra dat redelijkerwijs mogelijk is.

VOOR EEN PERSOONLIJK ADVIES OP MAAT

Fransen ACCOUNTANCY & ADVIES
Benedictuslaan 8 - 5343 NB Oss
06-28636086
info@faara.nl - www.faara.nl

Digitaal informatiebord ingezet
bij actie Ben Loyaal Koop Lokaal

BERNHEZE - **Het zal menigeen in het centrumgebied van Heesch zijn opgevallen dat tijdens openingstijden van de winkels er bij de fontein een enorm digitaal informatiebord geplaatst is om de actie Ben Loyaal Koop Lokaal te ondersteunen.**

Elke morgen wordt op reguliere winkeltijden het verrolbare digitale informatiebord vanuit de kledingwinkel Dressup-Instyle bij de fontein geplaatst en bij winkelsluiting weer opgeruimd.

Naast info over de actie Ben Loyaal Koop Lokaal (BLKL) kunnen ondernemers uit Heesch, die aangesloten zijn bij de actie, hier ook reclame-uitingen op zetten, allemaal in het kader van Lokaal Kopen. Het bord wordt voor deze actie gesponsord door de Ondernemingsvereniging Heesch.

Ook prijsuitreiking Facebookactie Moederdag bij BLKL bord

De actie BLKL is sinds begin mei uitgerold in heel Bernheze; dus in alle kernen en is, zoals de naam al doet vermoeden, gericht op Lokaal Kopen. Met name in deze, voor veel ondernemers, moeilijke tijden. Gelukkig zijn de contactberoepen zoals kappers, opticiens en hoortechnici weer in de gelegenheid hun zaak te openen en naar verwachting zal de horeca, onder voorwaarden, weer snel enigszins kunnen gaan functioneren.

Samen ondersteunen we met deze actie de lokale ondernemers en nodigen bezoekers en inwoners van heel Bernheze uit om BLKL-cadeaubonnen aan te schaffen via internet of bij de plaatselijke supermarkten en dagwinkels.

AED kast bevestigd bij Vikamco Advies en Opleidingen op Laar

NISTELRODE - **Een AED (Automatische Externe Defibrillator) geeft iemand met een hartstilstand een elektrische schok die ervoor moet zorgen dat het hart weer normaal gaat kloppen. Zo kan een AED iemands leven redden. In woonwijken komen de meeste hartstilstanden voor, maar daar hangen vaak geen AED's.**

Vikamco Advies en Opleidingen is gevestigd aan 't Laar 63a en geeft graag het goede voorbeeld als BHV-opleider en heeft sinds vorige week een AED-kast gemonteerd aan de gevel. Deze is aangemeld bij www.hartslagnu.nl en bij EHBO-vereniging Nistelrode.
De Hartstichting raadt iedereen aan om te zorgen dat er zo dichtbij mogelijk een AED hangt die ook 's nachts bereikbaar is. Elke seconde telt bij een hartstilstand!

Kijken of er een AED bij jou in de buurt hangt? Ga dan naar www.kvo-bernheze.nl/aed-locaties.

ASIELDIER VAN DE WEEK

Deze mooie zwarte meid is Suprise, ze is van 2015. Suprise zit al weer enige tijd bij Hokazo omdat ze of niet zichtbaar is of mensen toch voor een andere kleur kiezen. Zou dit te maken kunnen hebben met dat zwarte katten ongeluk zouden brengen? Dat is een fabeltje, zwarte katten beschermen ons juist tegen onraad! Suprise is een angsthaasje maar al ver gevorderd in haar socialisatieproces. Ze pakt vloeibaar snoep van je vingers en kruipt niet weg voor ons.

Maar om te zorgen dat deze lieve poes het laatste stapje maakt, moet ze echt een eigen huisje krijgen waar ze in alle rust 'om' kan gaan. Of ze met kleine kinderen kan? Dat weten we niet. Suprise kan wel met andere katten en hoeft niet naar buiten, dus een appartement kan prima.

Interesse?
Mail admin@hokazo.nl of bel 0413-260546.
Surprise staat ook op www.dierenasiels.com en op www.facebook.nl/hokazo.

Team Laarstede:

Wij merken dat veel mensen de bewoners en medewerkers van Laarstede een warm hart toedragen, ze zijn met ons begaan. Ongelofelijk wat er is bezorgd, knutselwerkjes, tekeningen, cupcakes, kaartjes, cadeautjes, paastraktaties, bloemen, enzovoort, enzovoort… Er wordt zoveel aan ons gedacht, het heeft iets onwerkelijks. Het voelt als wel honderdduizend keer dank je wel!

'Er wordt zoveel aan ons gedacht,
het heeft iets onwerkelijks'

**In de Gasterij is er een mooie collage gemaakt van wat er zoal binnengekomen is. We zijn er zuinig op, een goede binnenkomer als je werkdag begint of start van de dag voor een bewoner als hij/zij de post ophaalt.
Het team ervaart veel begrip en geduld van de bewoners en niet te vergeten hun familie. De familie is enorm tot steun; ze denken mee, regelen van alles. Zonder hun steun kunnen wij het niet, we moeten het echt samen doen in deze bijzondere tijd en we dóén het ook samen 😀.**

**Tot op heden zijn er geen zieken door corona, gelukkig maar, we zijn er heel blij mee. Het maakt dat we met een opgeruimd gevoel werken, we samen met de bewoners kunnen lachen, de moed erin houden.
Team Laarstede zegt DANK JE WEL en doet de groeten aan al die lieve, behulpzame mensen buiten Laarstede.**

'Lieve mensen, bedankt voor alles, de samenwerking, jullie maken het compleet'

COLUMN

WEIDEVOGELS

Een klucht patrijzen

Ooit viel mijn oog ineens op een groepje vogels dat over een kale akker scharrelde. Het was een koude en winderige dag, heel vroeg in februari en vol verbazing telde ik uiteindelijk veertien vogels. Ze vielen bijna weg tegen kluiten grond, waren druk met voedsel zoeken, maar erg alert. Zo ontdek je ze, je kijkt naar iets anders en in je ooghoek zie je iets bruins bewegen, soms zo dichtbij dat je adem stokt, want mooi zijn ze, deze hoenders! Grijs, de vleugels belegd met een prachtig patroon, een oranje kop en een donkerbruine buikvlek. Niet echt gemaakt om te vliegen en ze stellen dat ook zo lang mogelijk uit, zo lijkt. Als verschuilen niet meer kan, gaan ze op de vleugels en ploffen ze een stukje verder direct in hoog gras weer neer.

Een echte boerenlandvogel, die patrijs. Ze horen bij de boerderij, het land daaromheen en nemen een bescheiden plek in. Vroeger geliefd in pastei of stoofpot, nu zetten we alles op alles om deze vogel te behouden. Ze zijn beschermd want hun aanwezigheid spreekt niet meer vanzelf. Op de Bleken heeft gelukkig elke boer een koppel rond de boerderij lopen, maar nog nooit hebben we het geluk gehad om ze ergens met een trits kuikens te zien.

De voornaamste oorzaak van de achteruitgang is de aantasting van het leefgebied van de patrijs. De patrijs heeft ruigte nodig om te broeden en om te schuilen. De jonge kuikens eten in het begin alleen eiwitrijk voedsel in de vorm van insecten, als ze groter zijn beginnen ze pas aan zaden en akkerkruiden.

De akkerranden in ons gebied, een samenwerking met boeren, ANB (Agrarisch Natuurbeheer Brabant) natuurpartijen en natuurlijk weidevogelbescherming, is een geweldig project en van grote waarde. Een lust voor het oog zijn deze waardevolle randen voor de mens. Van levensbelang voor kieviten met kuikens, kleine zangvogels, vlinders, insecten en de patrijs.

De patrijs liet zich op een ochtend ook eens anders aan ons zien. Twee mannetjes gebruikten de weg als arena, er was duidelijk strijd om een territorium. Achter elkaar aan renden ze, steeds opnieuw. Twintig meter heen tot de oprit van de stal en weer terug. Hun nagels tikten op het asfalt, ze hadden alleen oog voor elkaar. Wij stonden verbluft in de berm het spektakel te bekijken.

Een dag in weidevogelgebied 'De Bleken' heeft altijd iets moois voor je in petto.

Een keer meelopen of meer informatie?
Mail naar hintum1955@home.nl.

DK
Nu ook op DONDERDAG
ZOTTE ZATERDAG
EXTRA* KORTING
OP DIESEL/BENZINE/LPG
(*Op basis van de DK brandstof adviesprijs. Deze korting vervangt de huidige korting)
HESCHEWEG 223 OSS

HOU JE STERK, WIJ DENKEN AAN JE!
Een positieve gedachte voor al die harde werkers in vitale beroepen, zieke mensen en iedereen die slachtoffer is geworden van deze coronacrisis.

FIETSplezier
Michel vd Wetering
't Dorp 22E HEESCH - 0412 451523
www.fietsplezierheesch.nl
FIETSplezier-Michel-van-de-Wetering
fietsplezier_heesch

WEES WELKOM!

PRAKTISCHE INFORMATIE

De Misse 6, Postbus 19
5384 ZG Heesch
Tel.: 0412-45 88 88
Voor storingen in openbare ruimte buiten openingstijden:
06-53 94 65 69
gemeente@bernheze.org
www.bernheze.org

Gemeentehuis
Maandag t/m vrijdag: 8.30-12.30 uur
Woensdag: 8.30-19.00 uur
De gemeente werkt op afspraak

Milieustraat
De Morgenstond 4
Heeswijk-Dinther, tel.: 0412-45 88 88
woensdag 13.00-18.00 uur
vrijdag 13.00-18.00 uur
zaterdag 8.30-14.00 uur

Groendepots
Fa. Van Schaijk, Berghemseweg 13
Nistelrode
Fa. Dijkhoff, Lariestraat 25
Heeswijk-Dinther
woensdag: 13.00-18.00 uur
zaterdag: 8.30-14.00 uur

VACATURE

We zijn op zoek naar:
- Toezichthouder Groen

Meer info en solliciteren op www.werkeninnoordoostbrabant.nl

AANGEPASTE OPENINGSTIJDEN FEESTDAGEN

Het gemeentehuis is op de volgende dagen gesloten.

21 mei 2020
Hemelvaart

22 mei 2020
Collectieve vrije dag

1 juni 2020
2e Pinksterdag

De milieustraat is op 22 mei open.

Naar de gemeente?

Maak altijd een afspraak

De gemeente op social media

Gemeente Bernheze

COLUMN

Burgemeester
Marieke Moorman

Woorden van troost

De Bernhezer Kunstkring geeft ons woorden van troost kado. In samenwerking met lokale ondernemers en instellingen worden op diverse plekken in onze gemeente reclameframes gevuld met gedichten. Toen ik van dit mooie initiatief hoorde, moest ik denken aan al die mensen die wel wat troost kunnen gebruiken.
Bijvoorbeeld de mensen die dierbaren zijn verloren, door het coronavirus of op een andere manier. Zij moeten verder met gemis en verdriet en kunnen dat soms maar beperkt delen met anderen. Mijn gedachten gaan ook uit naar mensen die ziek zijn of herstellen van het nare virus. Of wat te denken van de bewoners van verpleeg- en verzorgingshuizen, die al zo lang ons bezoek moeten missen? Troost ook voor ondernemers die inkomsten drastisch zien dalen of vrezen voor het voortbestaan van hun bedrijf.
De gedichten zullen naast troost ook hoop bieden. Hoop op betere tijden, die zich voorzichtig aandienen. We krijgen immers weer een beetje onze vrijheid terug. Gelukkig mogen onze jongste kinderen weer naar school, gaan de kappers open, kan er weer wat meer buiten gesport worden en gaan de treinen frequenter rijden. Dat smaakt naar meer, maar dat 'meer' komt niet vanzelf. We zullen nog steeds allemaal mee moeten werken om het virus terug te dringen. Door anderhalve meter afstand te houden, door drukte te vermijden, zoveel mogelijk thuis te werken, vaker de handen te wassen en bij verkoudheidsklachten thuis te blijven.
Het is verleidelijk om de teugels te laten vieren, dat begrijp ik heel goed na zoveel weken van sociale onthouding. Bovendien loopt het aantal besmettingen terug en neemt de druk op de ziekenhuizen af. Maar het virus is nog steeds onder ons en kan zo weer stevig toeslaan! We moeten daarom de maatregelen in acht blijven nemen. Dat vraagt van ons allemaal zelfbeheersing en eigen verantwoordelijkheid. Ik ben er van overtuigd dat we dat kunnen.

INFORMATIE CORONAVIRUS

De situatie verandert steeds alsook de maatregelen. Volg onze website voor actuele informatie: www.bernheze.org/coronavirus. We krijgen het coronavirus alleen onder controle als iedereen het volgende doet: Blijf zoveel mogelijk thuis, houd 1,5 meter afstand en was vaker je handen. Alleen samen krijgen we corona onder controle.

Vergeet mij niet!

Bijna in elke straat in Bernheze woont wel iemand met een vorm van dementie. Het aantal ouderen in de samenleving neemt toe, en daarmee ook het aantal mensen met dementie. Het is de bedoeling dat zij zo lang mogelijk thuis kunnen blijven wonen. Dat klinkt mooi, maar vraagt om een heel andere benadering en aanpak. Waar men vroeger al eerder naar een verzorgingshuis ging, blijven ze nu onderdeel van onze maatschappij en is de juiste ondersteuning niet altijd vanzelfsprekend. Hulp en herkenning van de ziekte zijn daarom heel belangrijk.

Nog te vaak een taboe
"Als ik maar niet dement word", hoor je vaak zeggen. Dementie wordt vaak gezien als iets beschamends: je wilt het niet hebben, en als je het dan toch hebt, wil je liever niet dat iedereen het weet. En dat is even jammer als onterecht. Natuurlijk is het angstig als je geheugen je in de steek begint te laten, en je daardoor - uiteindelijk - de regie over het dagelijkse leven verliest. Maar gelukkig zijn er velen die graag willen én kunnen helpen.

Dementievriendelijk Bernheze
De werkgroep Dementievriendelijk Bernheze zet zich in voor mensen met dementie én voor de mensen om hen heen. Door bekendheid aan de ziekte te geven, ontstaat er meer begrip en vinden mensen handvaten om er beter mee om te gaan. Voorzitter Hilma Kraan: "Vooral voor mantelzorgers is het extra zwaar, omdat zij de mensen waarvan ze houden, zien veranderen."

Samenwerking
Door benaderingsadviezen te geven en informatiebijeenkomsten te houden, wordt dementie in de samenleving beter gezien en ook beter begrepen. "Wij willen in kaart brengen wat er in de gemeente allemaal is. Zo komt er een netwerk van voorzieningen tot stand. In deze coronatijd kan er dankzij samenwerking met verschillende burgerinitiatieven bekeken worden wie welke hulp nodig heeft. We bieden telefonische hulp en ondersteuning aan mantelzorgers van mensen met dementie, nu de dagbesteding is weggevallen", legt Hilma uit.

Een koffer vol herinneringen
Het meest in het oog springende initiatief is toch wel de Dementheek. Daar kan men terecht om spellen, films of boeken van vroeger te lenen. En er zijn herinneringskoffers. Daarin vind je allerlei materialen en muziek uit een bepaalde tijd. Dit is niet alleen fijn en vertrouwd voor de mensen, het helpt ook om contact met iemand te maken, om in gesprek te kunnen gaan. Je vindt de Dementheek in de bibliotheek.

Gratis online training
Soms zul je op straat of in de winkel iemand zien aarzelen of stuntelen. Denk dan aan de mogelijkheid dat die persoon worstelt met dementie. Met wat geduld, begrip en de juiste benadering kun je iemand ontzettend vooruit helpen, en kunnen mensen langer 'mee blijven doen'.

Wil je hulp om dementie te herkennen, of wil je weten hoe je het beste iemand met dementie kunt benaderen? "Samen Dementievriendelijk" heeft daarvoor een gratis online training. Kijk op www.samendementievriendelijk.nl/trainingsaanbod en word ook dementievriendelijk!

Vragen over het coronavirus of hulp nodig?

Hier kun je terecht

Hulp
Boodschappen, bezorgen maaltijd, uitlaten hond, praatje maken, etc.

ONS welzijn
088-37 42 525
ons-welzijn.nl

Iemand helpen
Tijd om iemand te helpen? ONS welzijn brengt vraag en aanbod bij elkaar.

ONS welzijn
088-37 42 525
ons-welzijn.nl

Luisterend oor
Voel je je eenzaam, angstig of kun je een luisterend oor gebruiken?

ONS welzijn
088-37 42 525
ons-welzijn.nl

Dienstverlening gemeente
Vragen over openingstijden, afspraak maken, mileustraat, papier ophalen, etc.

0412-45 88 88
bernheze.org

Hulp in de kernen:

Heeswijk-Dinther, Loosbroek
Mobiele hulpbrigade HDL
06-82696134

Loosbroek
Zorggroep Loosbroek
0413-229411

Vorstenbosch
St. Zorgvoorzieningen Vorstenbosch
0413-363278

Nistelrode
Noodhulp Nistelrode
06-83657720

Heesch
Wij,Heesch
06-12997409 of wijheesch@gmail.com

Bijzondere bijstand
Voor een laptop of PC voor thuisonderwijs. Mensen met een minimum inkomen uit Bernheze kunnen een aanvraag indienen bij:
Gemeente Meijerijstad
14-0413
Meijerstad.nl (zoek op bijzondere bijstand)

Kinderopvang
Alleen voor ouders met een cruciaal beroep die zelf geen opvang kunnen regelen.

Kinderdagverblijven die opvang bieden:
bernheze.org/coronavirus

Luisterend oor
Voor een luisterend oor of advies. Of een goed gesprek:

Rode Kruis hulplijn
070-4455 888
De luisterlijn 0900 0767

Voor ondernemers:

Tijdelijke overbrugging voor zelfstandig ondernemers (Tozo)
Tijdelijke regeling voor zelfstandig ondernemers met financiële problemen door coronacrisis

Aanvragen:
ondernemersregelingen.nl/bernheze

Eenmalige tegemoetkoming
Van 4.000 euro om met name vaste lasten te kunnen betalen

Aanvragen:
rvo.nl/tegemoetkomingcorona

Actie 'Ben loyaal koop lokaal'
Actie om lokaal (online) winkelen te promoten

Meer informatie:
www.benloyaalkooplokaal.nl

Algemeen:
- vragen over gezondheid: rivm.nl
- vragen over lokale maatregelen: 0412-45 88 88
- vragen over landelijke maatregelen: rijksoverheid.nl/coronavirus of bel 0800 1351

Bernheze.org/coronavirus

INFORMATIE CORONAVIRUS

Wij zijn benieuwd hoe het met u gaat

De samenleving wordt hard geraakt door het coronavirus. We willen graag weten hoe het met u als inwoner van Bernheze gaat en vragen u daarom om een korte vragenlijst in te vullen.

U vindt een link naar de vragenlijst op www.bernheze.org/coronavirus. Het invullen duurt ongeveer 10 minuten. In de vragenlijst wordt niet naar uw persoonsgegevens gevraagd. Uw privacy gegarandeerd.

Telefonisch
Heeft u niet de mogelijkheid om de vragenlijst online in te vullen? Dan kunt u de vragenlijst ook telefonisch invullen. Een medewerker van BMC helpt u hierbij. BMC is het bureau dat dit onderzoek uitvoert. U kunt de helpdesk van BMC bellen van maandag tot en met vrijdag tussen 10.00 en 15.00 uur op 070 - 310 38 50.

Doe u mee?
Hoe meer mensen de vragenlijst

invullen, hoe beter beeld wij krijgen hoe het met onze inwoners gaat. Ook helpt het ons om de behoeften in beeld te krijgen die zijn ontstaan door de maatregelen rondom het coronavirus.

Sportactiviteiten voor kinderen en jongeren

De jeugd is weer volop buiten aan het sporten bij een sportvereniging of andere sportaanbieder.

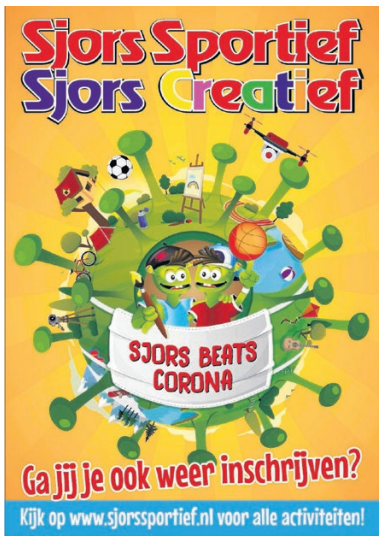

Maar niet alle kinderen zijn lid van een vereniging die sportactiviteiten buiten aanbiedt. Voor die kinderen is er de website van Sjors Sportief: www.sjorssportief.nl. Hierop staan veel activiteiten waarvoor kinderen tot en met 18 jaar zich (veelal gratis) kunnen aanmelden. Zo wil de gemeente ervoor zorgen dat alle kinderen en jongeren in Bernheze kunnen sporten in deze coronatijd.

Hoe werkt het?
Ga naar www.sjorssportief.nl en type je woonplaats in het witte vlak. Kies dan bij filters de categorie 'Sjors Beats corona'. Dan verschijnt een overzicht met activiteiten, waar je een activiteit uit kunt kiezen die je leuk lijkt.

Regels tijdens het sporten
Buiten sporten in groepen is sinds 11 mei voor alle leeftijden toegestaan. Jongeren vanaf 13 jaar en volwassenen moeten tijdens het sporten 1,5 meter afstand houden. Voor de jeugd t/m 12 jaar geldt dat niet. Kleedkamers, douches en kantines blijven gesloten. Ook mogen er geen wedstrijden gespeeld worden. Voor iedereen blijft gelden: blijf thuis als je verkouden bent of koorts hebt.

Help mee om de verspreiding van het coronavirus te stoppen

Stap voor stap kunnen we weer wat meer in Nederland. Fijn! Maar we moeten voorzichtig blijven om een nieuwe coronagolf te voorkomen. Dus help mee! Houd 1,5 meter afstand en vermijd drukte. Doe boodschappen op een rustig moment en ga alleen.

Lintjesregen 2021

Draag kandidaten vóór 15 juni 2020 voor

Op 24 april heeft burgemeester Moorman aan 15 inwoners telefonisch laten weten dat ze een koninklijke onderscheiding krijgen. Later dit jaar volgt nog een persoonlijke uitreiking. Kent u iemand die een lintje verdient? Dan kunt u hem of haar nu al voordragen voor de lintjesregen van volgend jaar.

Onderscheiding aanvragen?
Neem eerst contact op met de gemeente
Voordat u een aanvraag indient, is het verstandig om contact op te nemen met de medewerker Kabinetszaken van de gemeente Bernheze, telefoon 0412-45 88 88. Zij kan u in grote lijnen vertellen of uw voordacht kans van slagen heeft. Zo voorkomt u teleurstellingen. U kunt ook door de medewerker Kabinetszaken laten controleren of uw aanvraag compleet is.
Wilt u iemand voordragen en de onderscheiding tijdens een bijzondere gelegenheid laten uitreiken? Neem dan ook vooraf contact op met de gemeente.
Een koninklijke onderscheiding is

voor iemand die iets bijzonders heeft gedaan voor de samenleving. Aan een koninklijke onderscheiding zijn spelregels verbonden. U vindt die op onze website www.bernheze.org (zoekterm: lintjesregen).

We ontvangen uw voordracht graag voor 15 juni 2020.

Balievergunning mogelijk in de gemeente Bernheze

De gemeente Bernheze breidt haar dienstverlening uit met de mogelijkheid om een balievergunning aan te vragen. Dit kan vanaf 1 juni. Deze vorm van omgevingsvergunning kan binnen 24 uur verleend worden nadat deze is aangevraagd. Aanvrager van de vergunning is altijd een professional. Wilt u als professional met deze vergunning gaan werken, meld u dan bij ons.

Een balievergunning is een omgevingsvergunning voor alle gebouwen bij of aan een woning waarvoor een vergunning noodzakelijk is. Denkt u hierbij bijvoorbeeld aan schuren of tuinhuisjes die niet vergunningvrij zijn.
Ook voor één woning die nieuw gebouwd wordt en past in het bestemmingsplan, kan een balievergunning worden aangevraagd. Dit geldt dus niet voor meerdere nieuw te bouwen woningen in projectverband.

Snelle beoordeling
De aanvraag wordt alleen op een aantal formaliteiten beoordeeld en wordt binnen maximaal 24 uur verleend. Dit kan zo snel, omdat de inhoudelijke controle al vooraf is gedaan, door de professionele aanvrager.
Professionele aanvragers zijn bijvoorbeeld aannemers, architecten en projectontwikkelaars.
Zij hebben kennis van zaken want zij vragen nu ook al 'gewone' omgevingsvergunningen aan voor verschillende opdrachtgevers.

Professionals kunnen zich bij ons melden
Bij deze willen wij ondernemers, zoals hierboven genoemd, vragen zich bij ons te melden. Wij nemen dan contact met u op om het proces uit te leggen, waardoor het voor u mogelijk wordt om aan uw opdrachtgevers dit dienstverleningsinstrument te presenteren.

U kunt mailen naar gemeente@bernheze.org voor meer informatie. Vermeld in het onderwerp: balievergunning en er wordt contact met u opgenomen.

Vervanging waterleidingen

Brabant Water start deze week met het vervangen van diverse waterleidingen op de locaties: Meerstraat, Muggenhoek en Het Schoor in Heeswijk-Dinther. Dit kan voor enige overlast zorgen.

De direct betrokkenen ontvangen een brief met meer informatie en contactgegevens. Het werk gaat ongeveer 8 weken duren.

Er worden verschillende verkeersmaatregelen genomen voor de veiligheid van de weggebruikers en het personeel van Brabant Water.

Kroonringen tegen zwerfaval in Heesch en Loosbroek

Vanaf 22 mei worden binnen de bebouwde kom van Heesch en Loosbroek kroonringen aan de bestaande lantarenpalen bevestigd. Dit zijn houders rondom lantaarnpalen waar bewoners de plastic afvalzakken aan hangen.

Zwerfafval door PMD
Sinds mei 2014 zamelen we Plastic, Metaal en Drankkartons (PMD) apart in met behulp van doorzichtige PMD-zakken. Doordat de zakken licht van gewicht zijn, komt het regelmatig voor dat ze wegwaaien of worden aangevreten door dieren. Dit is niet alleen schadelijk voor de dieren maar veroorzaakt daardoor ook rondslingerend zwerfafval.

Proefproject
We starten met een proefproject binnen de bebouwde kom van Heesch en Loosbroek. De inzameldagen voor het PMD-afval blijven hetzelfde. Buiten de bebouwde kom van Heesch en Loosbroek worden tijdens deze proefperiode geen kroonringen aangebracht en blijven de huidige inzamelafspraken voor PMD-afval gelden.

Kroonringen in uw straat?
U mag direct uw PMD-afvalzakken vanaf 20.00 uur ophangen op de avond vóór de inzameldagen. Op straat zetten is dan niet meer toegestaan. Gebruik alleen de PMD-afvalzakken verstrekt door de gemeente. Andere (afval-)zakken worden niet meegenomen. Alle overige regels voor het aanbieden van PMD-afvalzakken blijven van kracht.

Hoe werkt de kroonring
Een kroonring is een veilige en stevige ophangbeugel waar PMD-afvalzakken van meerdere huishoudens aan kunnen worden opgehangen. De zakken hangen hierdoor van de grond en waaien niet weg.

Heeft u hier vragen over?
Neem dan contact op met de Gemeente Bernheze via 0412-45 88 88 of via gemeente@bernheze.org.
Deze aanpassing is misschien even wennen, maar we vertrouwen op de inzet van de bewoners om de kroonringen goed in gebruik te nemen. Samen houden we de gemeente schoon!

OFFICIËLE BEKENDMAKINGEN

Wilt u op de hoogte blijven van de bekendmakingen uit uw buurt? Meld u op www.overheid.nl aan voor de e-mailservice. U hoeft alleen uw e-mailadres en postcode(gebied) in te vullen.

Verkeersbesluit

Het college van burgemeester en wethouders heeft besloten tot:
1. het instellen van een gereserveerde gehandicaptenparkeerplaats Laar 38 Nistelrode
2. het nemen van verkeersmaatregelen in de nieuwe situatie van de Graafsebaan Heesch

Procedures 1a, 4b en 7a zijn van toepassing.

Wet milieubeheer

Algemene maatregel van bestuur

De volgende meldingen als bedoeld in artikel 8.40 van de Wet milieubeheer (melding Activiteitenbesluit) zijn ingekomen:

Heeswijk-Dinther
- Hoekseweg 1
  Plaatsen biomassaverbrandingsinstallatie voor een varkenshouderij met mestverwerkingsinstallatie

Nistelrode
- Loosbroekseweg 47 en 49
  Oprichten loods tbv akkerbouw en veranderen van een agrarisch bedrijf

Procedures 1a en 6 zijn van toepassing.

Wet algemene bepalingen omgevingsrecht

Reguliere procedure

Ontvangen aanvragen voor een omgevingsvergunning

Heeswijk-Dinther
- Heilige Stokstraat 4
  Handelen in strijd met regels ruimtelijke ordening tbv opening fitness centrum
  Datum ontvangst: 03-05-2020

Nistelrode
- Loo 17a
  Handelen in strijd met regels ruimtelijke ordening ivm ander gebruik bedrijfsgebouw
  Datum ontvangst: 04-05-2020

Heesch
- Schutsboomstraat 26
  Plaatsen tuinschutting
  Datum ontvangst: 06-05-2020

Procedure 1a en 6 zijn van toepassing.

Besluiten
De volgende omgevingsvergunningen zijn verleend. Deze besluiten treden daags na verzending van het besluit in werking.

Nistelrode
- Grootwiel kavel 10
  Oprichten woonhuis met bijgebouw
  Verzenddatum: 01-05-2020

Heesch
- Achterstraat 9
  Realisatie aanbouw, overkapping en garage
  Verzenddatum: 05-05-2020

Procedures 1a, 4a en 7a zijn van toepassing.

Voor onderstaande de volgende omgevingsvergunningen zijn de beslistermijnen verlengd met 6 weken. Deze besluiten treden daags na verzending in werking.

Heeswijk-Dinther
- Retselseweg 1
  Oprichten loods voor opslag materialen en verbouw woonhuis
  Verzenddatum: 04-05-2020
- Stoppelveldseweg 2
  Vernieuwen bestaande garage en plaatsen overdekt terras
  Verzenddatum: 07-05-2020

Procedures 1a, 4a en 7a zijn van toepassing

PROCEDURES

Openingstijden zie colofon

Inzage
Procedure 1a
U kunt de stukken gedurende zes weken tijdens openingstijden op afspraak inzien in het gemeentehuis in Heesch.

Procedure 1b
U kunt de stukken gedurende zes weken tijdens openingstijden op afspraak inzien in het gemeentehuis in Heesch en raadplegen op www.bernheze.org of www.ruimtelijkeplannen.nl.

Inspraak
Procedure 2
Iedereen kan binnen zes weken na publicatiedatum met een schriftelijke inspraakreactie aan het college van burgemeester en wethouders van Bernheze reageren op de stukken. Neem voor het indienen van een mondelinge inspraakreactie contact op met de betreffende afdeling.

Zienswijze
Procedure 3a
Belanghebbenden kunnen binnen zes weken na publicatiedatum schriftelijk een zienswijze indienen bij het college van burgemeester en wethouders van Bernheze. Neem voor het indienen van een mondelinge zienswijze contact op met de betreffende afdeling.

Procedure 3b
Iedereen kan binnen zes weken na publicatiedatum een schriftelijke zienswijze indien bij het college van burgemeester en wethouders van Bernheze. Neem voor het indienen van een mondelinge zienswijze contact op met de betreffende afdeling.

Bezwaar
Procedure 4a
Belanghebbenden kunnen binnen zes weken na verzenddatum van dit besluit bezwaar indienen bij het college van burgemeester en wethouders van Bernheze. Het bezwaar heeft geen schorsende werking.

Procedure 4b
Belanghebbenden kunnen binnen zes weken na publicatiedatum van dit besluit bezwaar indienen bij het college van burgemeester en wethouders van Bernheze. Het bezwaar heeft geen schorsende werking.

Beroep
Procedure 5a
Belanghebbenden kunnen binnen zes weken na publicatiedatum van dit besluit beroep indienen bij de sector bestuursrecht van de rechtbank, Postbus 90125, 5200 MA 's-Hertogenbosch. Het beroep heeft geen schorsende werking. Er zijn griffierechten verschuldigd.

Procedure 5b
Belanghebbenden kunnen binnen zes weken na publicatiedatum van dit besluit beroep indienen bij de Afdeling bestuursrechtspraak van de Raad van State, Postbus 20019, 2500 EA 's-Gravenhage. Het beroep heeft geen schorsende werking. Er zijn griffierechten verschuldigd.

Bezwaar-/beroepsmogelijkheid
Procedure 6
Er zijn geen bezwaar-/beroepsmogelijkheden.

Voorlopige voorziening
Procedure 7a
Belanghebbenden kunnen, gelijktijdig met een ingediend bezwaar- of beroepschrift, de voorzieningenrechter van de rechtbank verzoeken om een voorlopige voorziening te treffen. Er zijn griffierechten verschuldigd.

Procedure 7b
Belanghebbenden kunnen, aanvullend op een ingediend beroepschrift bij de Afdeling bestuursrechtspraak van de Raad van State, de voorzitter van de afdeling verzoeken om een voorlopige voorziening te treffen. Er zijn griffierechten verschuldigd.

Reageren
In een schriftelijke reactie moeten staan: de datum, de naam en het adres van degene die reageert, een omschrijving van het onderwerp, de reden waarom u bezwaar/zienswijze/bedenking indient en uw handtekening.

Informatie voor de KERNEN

Leven met het coronavirus (3)

Henny van der Wal en Hans Bongers, team 50PLUS Bernheze i.o.

We zijn er voor elkaar, dat is de instelling waarmee 50plus i.o. in Bernheze in het leven staat. Waar wij kunnen helpen zullen wij helpen voor iedereen die dit op prijs stelt.

Eenzaamheid is iets wat mij persoonlijk aangrijpt. Het gevoel dat er mensen op dit moment in deze vervelende coronatijd eenzaam zijn, is gewoon niet fijn en zou met meer aandacht voor elkaar al iets verholpen kunnen worden.

Dat er vele ouderen in Bernheze eenzaam zijn wist ik wel, maar dat er een miljoen mensen zich sterk eenzaam voelt en één op de drie Nederlanders zich matig eenzaam voelt, wist ik niet.

Iedereen heeft wel eens behoefte aan een luisterend oor, daar weet ik alles van als voormalig vrijwillig mentor. Een mentor die mensen opzoekt, thuis of in het verzorgingshuis, en kijkt of zij de zorg krijgen die afgesproken is, ook een luisterend oor bieden en horen of er bijzonderheden zijn. Het voelt heel speciaal dat ik zo dichtbij iemand mag komen.

Samen met 50plus i.o. wil ik graag opkomen voor al onze inwoners van Bernheze. Of het nu gaat om het ouderenbeleid, de thuiszorg, naast alle gemeentelijke openbare gebouwen ook de detailhandel gangbaar maken voor mindervaliden. Dat wij als ouderen gehoord gaan worden. Het wordt tijd!

Ik hoop van ganser harte dat alles zo snel mogelijk weer normaal mag gaan en sluit af met een beetje aandacht en een groet. Dat doet u vast en zeker goed!

Medeleven met verlies van dierbaren

Cor van Erp, SP Bernheze

De SP Bernheze wil haar medeleven betuigen aan ieder die dierbaren verloor aan het coronavirus. Helaas zijn in de gemeente Bernheze erg veel families zwaar getroffen. Lieve, vaak oudere, mensen die nog jaren van hun welverdiende rust konden genieten kwamen te overlijden. Door dat ene rotvirus. Het stilvallen van delen van de economie, het verdwijnen van inkomsten en onzekerheid voor de toekomst. We horen het dagelijks. Maar verlies van dierbaren is van een andere orde.

Verlies van dierbaren
Als er mensen overlijden is dat een trieste gebeurtenis voor familie en bekenden. Het coronavirus heeft diepe sporen nagelaten. Op zich gezonde en vitale mensen kwamen te overlijden. Vooral ouderen, die hun werkzame leven erop hadden zitten, waren het slachtoffer. Dat is heel erg. Ongepast als columnisten in één bepaalde krant dan gaan schrijven over 'dor hout', dat wat eerder opgeruimd wordt. Zo praat je niet over mensen. De SP neemt daar in ieder geval ferm afstand van. Het menselijk leven staat boven alles.

We willen ieder een aangenaam en lang leven gunnen. Daar is onze gezondheidszorg ook op gericht. Artsen en ander medisch personeel zien het als een opgave om mensen helpen. Dat is het mooie van hun beroep. De wetenschap werkt intussen hard aan een geneesmiddel. Een vaccin om het coronavirus eronder te krijgen. Ook zij verdienen groot respect. Het resultaat van die inspanningen is van levensbelang. Een virus wat niet onder controle is, kan ieder moment weer voor verdriet zorgen. Laten we hopen op betere tijden.

Jesse: 'Een gemeente die staat voor een gezonde leefomgeving, bruisende dorpen en bloeiende natuur trekt zijn eigen plan, houdt koers en houdt ambitie'

Volle vaart vooruit

Jesse Jansen, gemeenteraadslid Progressief Bernheze

Afgelopen week heeft een nieuwe coalitie in de provincie Noord-Brabant een akkoord gepresenteerd. Na maanden van onderhandelen hebben vier rechtse partijen elkaar gevonden in een akkoord waar nu al veel over te doen is.

Natuur, cultuur, sport en gezondheid lijken niet langer hoog op de provinciale prioriteitenlijst te staan. Des te belangrijker is het dus dat Brabantse gemeenten de komende jaren laten zien wat zij waard zijn om vooruit te blijven gaan.

Want uitstel of achteruitgang is geen optie voor een gemeente als Bernheze. Zeker niet als het om een belangrijk thema als de verduurzaming van de intensieve veehouderij gaat. Als de provincie een stap minder zet om deze verandering aan te jagen, merken we dat direct in onze veedichte gemeente. Met meer dan 2 miljoen dieren in de buurt van onze dorpen, moeten we vaart blijven houden en stappen zetten naar een gezondere leefomgeving en een beter verdienmodel voor de boer. Uitstel lijkt sympathiek, maar zorgt er vooral voor dat we samen letterlijk langer in de shit en vieze lucht blijven zitten. Dat is voor niemand goed en brengt elke dag opnieuw extra risico's met zich mee voor eenieder die hier woont, werkt en recreëert.

Gemeenten moeten daarom niet achteroverleunen en wachten tot de provincie terugschakelt. Een gemeente die staat voor een gezonde leefomgeving, bruisende dorpen en bloeiende natuur trekt zijn eigen plan, houdt koers en houdt ambitie. Niet langer omdat het van de provincie moet, maar omdat het kan en het beste resultaat oplevert voor onze inwoners. Reageren? www.progressiefbernheze.nl.

Voorzichtig weer een stapje naar voren

Mark van de Ven, raadslid VVD-Bernheze

Heel Nederland zat er al met smart op te wachten. Iets meer vrijheid in het dagelijkse leven. Veel ondernemers kunnen voorzichtig opstarten, buitensporten kunnen, met de nodige beperkingen, hun parken openen en sommigen onder ons wagen het er toch alvast op om een vakantie te boeken, vooral dan in eigen land.

De dagelijkse besmettingen zijn fors minder geworden, de IC's hebben weer ruimte en het sterftecijfer begint af te vlakken. Dit is uiteraard fantastisch nieuws. Maar niet voor diegene die reeds een naaste heeft verloren, niet voor diegene die zijn zaak heeft zien verdampen en ook niet voor diegene die net overal buiten is gevallen voor de financiële steun van de overheid.

We hebben nog een lange weg te gaan en gaan dit allemaal merken. Laten we de goed bedoelde en goed doordachte regels van de overheid nu met z'n allen respecteren, zodat het land niet opnieuw op slot hoeft. Direct na de versoepelingen zaten de treinen alweer vol, de eerste files stonden weer op de snelweg en de winkelstraten waren vol met mensen. Als we niet met z'n allen opletten, zijn we zo weer terug bij af.

We hebben prachtige dorpskernen in Bernheze met mooie winkels en horeca. De ondernemers hebben veel aanpassingen gedaan om open te kunnen. Het is aan ons om hen te steunen, zodat we onze mooie dorpskernen blijven behouden.

In dit kader heeft de VVD-Bernheze daarom ook een motie ingediend om de terrasbelasting over 2020 kwijt te schelden. Alle beetjes helpen.

Reageren via info@vvdbernheze.nl

Video Design Lunenburg
Uw kostbare 'oude' 8 mm film op dvd
Jhr. Speelmanstraat 22
Heeswyk
06-22066338

hypotheken - verzekeren
vermogen - pensioenen
Peter van den Elzen
Financieel Advies
Kerkstraat 10
5476 KC Vorstenbosch
06 17 59 10 97
petervandenelzenfa.nl

OOGcontact

wie is deze Bernhezenaar?

Stuur de oplossing voor a.s. maandag 12.00 uur naar info@demooibernhezekrant.nl onder vermelding van OOGCONTACT en maak kans op

5x 1/5 staatsloten

Ceelen
Kantoorboekhandel - Heesch

't Dorp 65, 5384 MB Heesch
0412-451782

Oplossing vorige week:
Angela Roefs
uit Heeswijk-Dinther

Winnaar:
Twan van Schijndel kan de staatsloten ophalen bij Kantoorboekhandel Paperpoint

Werknemers van Bernheze Media worden uitgesloten van deelname.

Bernheze Media

		9	5		7		8	
2		4	8	1		3		
	1						2	6
8			7		9		6	1
	9			6			3	
3	5		1		8			9
4	2						5	
		7		5	4	6		2
	6		9		2	8		

MOOIBERNHEZERTJES

TE KOOP

NIEUWE DESSO TAPIJTTEGELS
In allerlei kleuren/soorten. Grote voorraad, scherpe meeneemprijs. Vanaf € 2,- per m². Duinweg 17, Schijndel, 06-23034594.
Ma-wo-do-vrij-za open,
di-, en za-middag op afspraak.

PRINTPAPIER
A4 printpapier 80 grams. Per pak 500 vel € 4,99. Hele jaar door 5 pakken € 19,99.
't Mediahuys, Laar 28, Nistelrode.

PIOENROZEN, DIVERSE KLEUREN
Richard van Doorn,
Vorstenbosseweg 1 Dinther.

PEUGEOT 206
1.4 XS 2001 3drs.
Kleur: Ice blue (grijs).
Kilometerstand 172.000.
Benzine, handgeschakeld, electr. ramen. € 1.050,-. Meer info via whatsapp: 06-22496945.

KRALENATELIER
Sint-Oedenrode, Markt (tegenover Gouden Leeuw)
Wijziging openingstijden:
dinsdag, donderdag en zaterdag 10.00 tot 12.00 uur en 14.00 tot 16.00 uur.
Telefoonnummer: 06-31230566

TE HUUR

SPRINGKUSSENS
Meer informatie: 06-22148394.
Heeswijk-Dinther.

BEDRIJFSRUIMTE
Van 50, 100, 150, 170 en 255 m², voorzien van overhead en loopdeur. Meer informatie: neem gerust contact op met Sijme Smits 06-46111667 of kijk op opslagunit.eu.

KANTOORRUIMTE VAN 41m² BIJ PAKHUYS 35
De Morgenstond 35
Heeswijk-Dinther
Jan en Antonet van Gerwen
06-21666128
www.pakhuys35.nl
info@pakhuys35.nl

OPSLAGUNITS IN NISTELRODE
Afmeting 24, 40 of 48 m².
Geïsoleerd en verwarmd.
Eigen toegang door badge.
Informatie: 06-46111667 of www.opslagunit.eu.

AANGEBODEN

PEDICURE NISTELRODE
Dorien Visser-Hanegraaf
Vendelweg 6, Nistelrode.
Tel. 0412-612118.
Ook bij diabetes/reuma.
Weer geopend.

HONDENPENSION VAN SCHIJNDEL
Meerstraat 43 in Heeswijk-Dinther. Hét logeeradres voor uw viervoeter. Wij zijn gericht op honden die samen in groepen op de weides kunnen spelen.
Alleen bellen: 06-52539551.

TE KOOP GEVRAAGD

LAND- EN TUINBOUW-MACHINES: o.a. ploegen, tractors, spitmachine, frees, schudder, hark, maaier, mesttank, kieper, weidebloter, weisleep, enz.
Tel. 06-19076959.

GEVRAAGD

ANSICHTKAARTEN VAN HEESWIJK-DINTHER EN LOOSBROEK
Dick van de Leest 06-55325484

LEGE TONERS

Lever ze in bij 't Mediahuys, Laar 28 in Nistelrode.
Steun hiermee het goede doel Hulphond.
Tijdens kantooruren geopend.
Vrijdagmiddag gesloten.

KERKELIJKE BEELDEN, ROZENKRANSEN EN DEVOTIEPRENTJES ENZ.
Albert Dominicus, Vorstenbosch
0413-362343.

OUDE/KAPOTTE MOBIELTJES
Lever ze in bij 't Mediahuys,

Laar 28 in Nistelrode.
Tijdens kantooruren geopend.
Vrijdagmiddag gesloten.
Of Bunderstraat 1 in Heesch en steun hiermee het goede doel Stichting Opkikker.

WIL JE EEN ZOEKERTJE PLAATSEN?
Tot 20 woorden € 5,-. Elke 10 woorden extra € 2,50 meer. Geboorteadvertentie € 10,-.
info@demooibernhezekrant.nl of 0412-795170.

ZOEK DE 10 VERSCHILLEN

DAG VAN DE VERPLEGING

Zie oplossing pagina 31

Raamdecoratie actie
nu 20% korting op de hele collectie*

a.s. zondag open

*geldig op alle Binnen labels

adbouw
WONEN + SLAPEN
Woonboulevard Uden
www.adbouw.nl

BERNHEZE BOUWT

COLUMN ONNO

RO connect – ruimte om samen te beleven

ONNO TRUSCHEL *is zelfstandig adviseur op het gebied van ruimtelijke ordening en eigenaar van RO Connect in Heesch.*

REALISERING BESTEMMING ONDER VOORWAARDEN

Bestemmingsplannen maken is een vak apart. Daar komt heel veel bij kijken. En dan heb ik het niet alleen over de onderzoeken die nodig zijn of de te doorlopen procedure, maar ook over het bestemmingsplan zelf. Soms moet een bestemmingsplan flexibel zijn. Soms moet heel gedetailleerd worden geregeld wat wel en niet mag. Er moeten hoe dan ook keuzes worden gemaakt, mogelijkheden worden geboden, maar ook grenzen worden gesteld.
Want flexibiliteit voor de één kan immers op gespannen voet staan met de (rechts)zekerheid voor de ander. Waar ook voor gekozen wordt, vast moet staan dat in ieder geval nog voldaan wordt aan een goede ruimtelijke ordening.

De voorwaardelijke verplichting
Soms wordt een ontwikkeling in een bestemmingsplan mogelijk gemaakt, maar wordt daar tevens - in het bestemmingsplan - een verplichting aan gekoppeld. We spreken dan van een voorwaardelijke verplichting. U kunt hierbij denken aan het mogelijk maken van de uitbreiding van een bedrijf, waarbij de nieuwe bebouwing landschappelijk moet worden ingepast. Of de realisatie van een nieuw huis, waarbij parkeergelegenheid of watercompensatie als voorwaarde wordt gesteld.

> ‘Een goede voorwaardelijke verplichting is rechtszeker, uitvoerbaar en handhaafbaar’

Wat is een voorwaardelijke verplichting?
Dit is een regel in het bestemmingsplan waarmee wordt bepaald dat een nieuwe functie wel is toegestaan, maar alleen als óók de benodigde maatregelen worden getroffen. Als (in het voorbeeld) de ondernemer gebruik wil maken van de mogelijkheid om de bebouwing uit te breiden, dan is hij ook verplicht om deze landschappelijk in te passen.

Zolang de ondernemer zijn plannen nog niet uitvoert, hoeft hij niets te doen. Maar zodra hij gebruik wil maken van de planologische mogelijkheden, dan is hij verplicht om de landschappelijke inpassing uit te voeren.

Hoe wordt zo’n maatregel geborgd?
Een enkele afspraak met (om bij het voorbeeld te blijven) de ondernemer is doorgaans niet genoeg. Derden kunnen aan zo’n afspraak namelijk geen rechten ontlenen. De maatregel zal daarom moeten kunnen worden afgedwongen via de regels in het bestemmingsplan. Dit moet dan via zo’n voorwaardelijke verplichting.

De vorm van de voorwaardelijke verplichting
De voorwaardelijke verplichting moet zeker aan een aantal eisen voldoen. De rechter heeft diverse keren bepaald, dat zaken als rechtszekerheid, handhaafbaarheid en uitvoerbaarheid noodzakelijk zijn. Wat betekent dat? In ons voorbeeld van de ondernemer betekent dit, dat niet volstaan kan worden met alleen de voorwaarde dat de bebouwing landschappelijk moet worden ingepast. Duidelijk moet ook zijn hoe die landschappelijke inpassing vormgegeven moet worden en binnen welk tijdsbestek.

Laat u goed adviseren!

onno@roconnect.nl - www.roconnect.nl - 06-2909 9005

AD DONKERS machinaal timmerbedrijf b.v.
• Kozijnen Deuren Ramen
Hondstraat 3 - 5476 KT Vorstenbosch - 0413-343533
info@addonkers.nl - www.addonkers.nl
ISO 9001 FSC

installatiebedrijf LOEFFEN
• Loodgieterswerk • Ventilatie
• Duurzame installaties • Zinkwerk
• Verwarming • Dakbedekking
Lid van Techniek Nederland
Waardsestraat 9a - 5388PP Nistelrode - 0412-612469
Info@installatiebedrijfloeffen.nl - www.installatiebedrijfloeffen.nl

VERHOEVEN MONTAGE
SYSTEEMWANDEN
PLAFONDS
KEUKENBOUW
INTERIEURWERKEN
PPS PLAFONDSYSTEMEN
PLAFONDS VAN TOPKWALITEIT
Runstraat 5 - 5384 VH Heesch
0412-456502
info@verhoeven-montage.nl
www.verhoeven-montage.nl

Schildersbedrijf Theo Wijnen
Catharinahoeve 23 - Heesch - 06-53740305

INSTALLATIEBEDRIJF
v. Grinsven
Centrale verwarming - Gas - Water - Sanitaire installaties
• Aanleg en onderhoud centrale verwarming
• Vervangen cv-toestellen
• Loodgieterswerk, dakbedekking
Vinkelsestraat 22 - 5384 SG Heesch - 0412-452072
info@grinsveninstallatie.nl - www.grinsveninstallatie.nl

OPSLAGUNIT.eu
BEDRIJFSUNIT.eu
Kijk op onze website voor de voordelen
www.opslagunit.eu
Opslagunits te huur
Units vanaf 24 m² tot en met 47 m²
Bedrijfsunits te huur
Units vanaf 50 m² tot en met 250 m²
Dintherseweg 9 - Nistelrode
06-46111667

Een rondje op de bouw...
Heb je nog vragen? Vraag het de specialisten.

70 Jaar dameskorfbalvereniging Altior

HEESWIJK-DINTHER - **In 1985 kon er eindelijk begonnen worden met de bouw van een nieuw clubgebouw aan de Droevendaal.**

De leiding van Altior speelde dat jaar nog een afscheidswedstrijd tegen een mixed-team van de voetbal- en hockeyclub omdat men weg ging bij het Avesteynveld. Op 15 maart 1986 werd het nieuwe clubgebouw officieel geopend door wethouder Daandels. Na 37 jaar was er eindelijk een eigen clubgebouw dat werd gezegend door pastoor van de Velden! Maar tien jaar later is volgens diverse krantenkoppen "Altior bouwval meer dan zat". Want de kleedlokalen bestonden uit houten barakken die links en rechts tegen de toen nieuwe kantine waren geplaatst. De korfbaljeugd mocht zich er niet meer verkleden, want als het regende liep het water langs de elektriciteitsleidingen naar beneden en als je niet uitkeek waar je liep ging je door de bodem naar buiten!

Het begin van een eigen clubgebouw aan de Droevendaal

Zoals het er voor het eerst uitzag met links en rechts de oude houten barakken

Wethouder Verkuijlen kwam met een oplossing; een woonwagen als kleedlokaal en de gemeente kwam met een mooi geldbedrag zodat er weer verbouwd kon worden met twee nieuwe kleedlokalen die volledig voldeden aan de eisen van de NSF. En met die gedachte ging Altior verder op naar haar 50-jarig bestaan.
De komende weken komen er in DeMooiBernhezeKrant nog verschillende verhalen voorbij over 70 jaar Altior. Als er lezers zijn die iets hebben meegemaakt omtrent Altior, dan zijn die verhalen natuurlijk van harte welkom! Je kunt ze mailen naar secretariaat@altior-korfbal.nl.

Raaijmakers RIOOLTECHNIEK
Ontstoppingen
Stank opsporing
Camera inspectie
Vernieuwingen
RAAIJMAKERSRIOOL.NL 06 142 839 85

NIEUWBOUW
VERBOUW
AANNEMERSBEDRIJF Van de BEETEN
VRAAG VRIJBLIJVEND EEN PRIJSOPGAVE AAN
Meer info:
info@beeten.nl
www.beeten.nl
Bedrijvenweg 16
5388 PN Nistelrode
0412 612594

Het Corona-virus treft ons allemaal. We moeten met zijn allen zien om het hoofd boven water te houden. Koop daarom zoveel mogelijk bij lokale ondernemers, ook die hebben uw steun hard nodig.
We zijn open, maar houden ons strikt aan de RIVM-richtlijnen.
BEN LOYAAL KOOP LOKAAL
BIJ EEN WINKELIER VAN HIER!
Een stijlvolle, strakke chique combinatie.
Deze keuken is alles behalve saai!

Stijlvolle keuken in de kleur Umbra, gecombineerd met City Brown Oak. Een chique combinatie, zeker door de toevoeging van de glaskasten met een subtiel 20 mm kader met crystal glas. Volgens de laatste trends een dun - 20 mm - werkblad in de kleur Cement Grigio Satin. Opvallend is dat er geen plint is. Fronten lopen helemaal door tot de grond. Dit geeft deze keuken een strakke uitstraling. De kasten hiervoor in City Brown Oak geven de keuken juist weer een speelse touch.

Openingstijden: Maandag: op afspraak | Dinsdag t/m vrijdag: 9.30 - 17.00 | Zaterdag: 10.00 - 17.00 | Zondag: gesloten

HANEGRAAF KEUKENS
't Dorp 58,
5384 MC Heesch
T: 0412 - 202849
info@hanegraafkeukens.nl
www.hanegraafkeukens.nl

sikkens
AkzoNobel

John F. Kennedystraat 89
5384 GB Heesch
0412-486277
info@erveza.nl
www.erveza.nl
ERVEZA Verfspeciaalzaak

Mooi& DUURZAAM BOUWEN

Onze nachtmerrie heet klimaatverandering

BERNHEZE - **Klimaat is het gemiddelde weer over een periode van ongeveer 30 jaar en is al vaker veranderd. Het verschil met de huidige klimaatverandering is dat deze nu door de mens wordt veroorzaakt en zich sneller ontwikkelt dan ooit.**

Deze veranderingen kunnen al deze eeuw het leven op aarde heel onaangenaam maken en grote schade toebrengen aan natuur, economie en mens. De oorzaak van de huidige klimaatverandering is de grote hoeveelheid broeikasgassen sinds de industriele revolutie.

Door de uitstoot van deze broeikasgassen is de gemiddelde temperatuur op aarde sinds het midden van de negentiende eeuw met ongeveer 0,85 graden gestegen. Dat lijkt niet veel, maar toch heeft deze opwarming al tot grote veranderingen geleid zoals het smelten van het Noordpoolijs, het afsterven van het koraalrif en een toename van weersextremen. Internationaal is afgesproken dat sprake is van 'gevaarlijke klimaatverandering' vanaf een temperatuurstijging van twee graden. Op basis van de huidige uitstoot van broeikasgassen zijn we echter op weg naar een opwarming van vier tot zes graden binnen 80 jaar. Een dergelijke opwarming zou het leven op aarde onherkenbaar en zeer onaangenaam veranderen. Het leidt tot extreem weer en massaal uitsterven van grote delen van het planten- en dierenrijk. Op de langere termijn ook tot grote zeespiegelstijgingen door het smelten van gletsjers en ijskappen op Groenland en Antarctica.

Het veranderende klimaat kan daarnaast grote gevolgen hebben voor de voedselvoorziening en de verspreiding van tropische ziektes. Naarmate de temperatuur verder stijgt wordt de kans groter dat er kantelpunten optreden waar de mens in het geheel geen grip op heeft. Als we deze gevaarlijke vormen van klimaatverandering willen voorkomen moet het roer om.

BECO werkt aan een leefbare en duurzame toekomst. Doe je ook mee?

Meer info of aanmelden op www.onsbeco.nl

BECO SAMEN VOOR DUURZAME ENERGIE | om

DUURZAAMHEID TIP

Gebruikte toners en inkt-cartridges gooi je natuurlijk niet weg, die verzamel je en doneer je aan een goed doel.

B.V. MACHINAAL TIMMERBEDRIJF
VAN HEERTUM
1970
Uw adres voor houten kozijnen, ramen en deuren.
Ook schuin, getoogd en ronde kozijnen
50 JAAR
www.van-heertum.nl
Vorstenbosch - 0413-35 09 92

SINDS 1986
VAN DER SANGEN GARAGEDEUREN B.V.
Kruishoekstraat 19 Heesch T 0412 633 069 www.vandersangengaragedeuren.nl

PIETBOON by DOUGLES & JONES

VAN SCHIJNDEL
Tegels en sanitair ▸ www.vanschijndeltegels.nl
Vluchtoord 37A, 5406 XP Uden
Industrieterrein Vluchtoord
T 0413 - 27 01 10
E info@vanschijndeltegels.nl
www.vanschijndeltegels.nl

vtwonen
huiscollectie BY DOUGLAS & JONES
Regelmatig te zien bij RTL 4

www.jmeulendijk.nl
J Meulendijk
Nieuwe Erven 21 • Heesch • 06-53208815

VOOR PARTICULIEREN EN BEDRIJVEN
G.Hermes Machinale Houtbewerking
- Kozijnen
- Ramen
- Deuren
- Schuifpuien
- ✔ Vouwwanden

Noorderbaan 8 - Nistelrode - T. 0412-613646 - www.hermeskozijnen.nl

Laad-palen
Eco Ned
Kies voor duurzame energie
www.vanbakeleco.nl
SYSTEEMINTEGRATIE | ZON | WIND | WATER
VAN BAKEL ECO
Heesch 0412 45 43 94 Roosendaal 0165 52 09 60 www.vanbakeleco.nl
Installatiepartner van Beco
Geen btw voor particulieren

HOU JE STERK, WIJ DENKEN AAN JE!

Een positieve gedachte voor al die harde werkers in vitale beroepen, zieke mensen en iedereen die slachtoffer is geworden van deze coronacrisis.

Een eresaluut door het gilde uit Nistelrode voor 75 jaar bevrijding

NISTELRODE - **Rekening houdend met de beperkte samenkomstmogelijkheid vanwege het coronavirus, werd op 5 mei een ingekort eerbetoon gehouden bij de gildekapel op de Gildenhof als uiting van respect aan de omgekomen Canadese vliegeniers.**

Bij het Canadees herinneringsmonument werden bloemen gelegd. Het monument lag er keurig verzorgd bij. Deze taak was door de leden van de heemkundekring Nistelvorst uitgevoerd. Na het leggen van bloemen werd door gildekeizer Jan van der Avoort de Nederlandse-, Canadese-, Engelse- en Amerikaanse vlag gehesen.
De ceremonie op deze gedenkdag van het 75ste bevrijdingsjaar werd door het gilde St. Antonius Abt-St. Catharina op ingetogen wijze afgesloten met een eresaluut aan onze bevrijders. In de gildekapel brandde een gedachteniskaars uit dankbaarheid aan hen die streden in den vreemde.

'Opdat wij hen die hun leven lieten voor onze vrijheid niet vergeten.'

5 mei 2020
Ton Vorstenbosch, Erehoofdman

Jos Wingens Heren Haarmode

Beste klanten,

Goed nieuws: wij zijn weer geopend! We werken uitsluitend **op afspraak** en we volgen de richtlijnen van het RIVM.

Een afspraak maken kan eenvoudig online op **www.kapsalonwingens.nl**, of telefonisch (op werkdagen tussen 08:30 – 18:00u) via **0412 451270**.

We hopen u snel te mogen begroeten!

Met vriendelijke groet,
Jos Wingens en team

www.mooibernheze.nl
INFORMEERT, BOEIT EN INTERESSEERT

STUNTVERKOOP
op=op
magazijn leegverkoop
Slechts 10 dagen lang
op alle showroom en voorraadmodellen
één op één afspraak mogelijk elke dag tot 21:00 uur
DE LAATSTE DAGEN NOG T/M 16 MEI !

OP HEEL VEEL TOT
50% KORTING

INSPIRERENDE SHOWROOM 1500M²
HÉÉL VÉÉL KEUZE IN BEKENDE TOPMERKEN
AL 40 JAAR DESKUNDIG ADVIES
P GRATIS PARKEREN VOOR DE DEUR

vanzutphenbedden
specialisten in nachtrust
WW 5-STERREN SPECIALIST
Hertog Janplein 27
5469 BJ Erp
T. 0413 - 21 28 30
www.vanzutphenbedden.nl

OPENINGSTIJDEN: maandag: gesloten • dinsdag t/m donderdag 10.00 – 17.30 u • vrijdag 10.00 – 20.00 u • zaterdag 10.00 – 17.00 u

Lees- en luistertips!

van Marie-José Cornelussen, Bibliotheek Bernheze

Tip 1

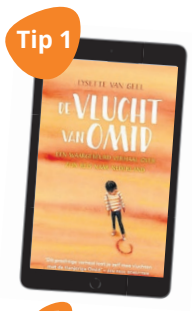

e-book + Thuisbieb

De vlucht van Omid – Lysette van Geel

"Dit waargebeurde verhaal over de 10-jarige Omid heeft me echt geraakt."
"Dit verhaal laat duidelijk zien hoe zwaar en moeilijk het is om je land, je vriendjes en verdere familie te moeten verlaten. Ik dacht bij het lezen steeds: wat kunnen mensen elkaar toch veel ellende aandoen. Dit boek verdient het om niet alleen door kinderen maar ook door volwassenen gelezen te worden."

Tip 2

e-book + luisterboek + Thuisbieb

Thuis mag ik niet meer zeuren – Sylvia Witteman

"De scherpe en humoristische observaties laten mijn dag met een glimlach beginnen."
"De columns van Sylvia Witteman in de Volkskrant lees ik altijd graag. In deze bundel van een verzameling columns komt weer van alles aan de orde en dat zorgt voor een opkikker op elk gewenst moment van de dag. Daar hebben we in deze tijd allemaal behoefte aan."

Tip 3

e-book + luisterboek

Honderd uur nacht – Anna Woltz

"Anna Woltz is een van de beste Nederlandse kinderboekenschrijvers."
"Woltz schrijft prachtig en grappig; met een paar rake woorden kan ze precies vertellen wat de situatie is. In dit boek reist de 14-jarige Emilia alleen naar New York en komt daar in de orkaan Sandy terecht. Vanwege de coronamaatregelen is de herkenbaarheid van een aantal zaken waarmee ze daar te maken krijgt, groot. Ik vind het een boeiend verhaal waarin veel gebeurt, absoluut een aanrader!"

De bieb bij je thuis!
Helaas is de bieb gesloten, maar juist nu helpen we je graag om thuis even lekker te ontspannen met een goed verhaal. Al deze tips zijn als e-book of luisterboek gratis beschikbaar in de apps van de bibliotheek.
Ook als je geen lid bent! Wil je weten hoe dat werkt?
Ga dan naar: bit.ly/debiebbijjethuis
Deel jouw lees- of luistertip: #debiebbijjethuis

de Bibliotheek

Bibliotheken Heesch en Heeswijk-Dinther weer open

BERNHEZE - **De Noord Oost Brabantse Bibliotheken (NOBB) zijn bijna acht weken alleen online open geweest.**

Leden konden zelf geen nieuw leesvoer uit de kasten kiezen, maar dat gaat langzamerhand veranderen. Met ingang van heden gaan een aantal bibliotheken open. Daar waar het kan, met een beperkte dienstverlening, aangepaste tijden en de nodige veiligheidsmaatregelen. Je kunt alleen lenen en inleveren. Er is uitsluitend zelfservice, geen verblijf, geen leeszaal, geen ontmoeting. Stapje voor stapje breiden we het verder uit.
De bibliotheken in de plaatsen Heesch en Heeswijk-Dinther zijn vanaf heden geopend voor zelfbediening. De bibliotheek in Nistelrode is nog gesloten. Belangrijk om te weten: met een pasje van de bibliotheek kun je in alle Noord Oost Brabantse Bibliotheken terecht. En de komende tijd blijft de boetevrije periode van kracht.

Verrassingstassen
Nu er weer bibliotheken open gaan, is het niet meer mogelijk om verrassingstassen aan te vragen. De lopende aanvragen worden afgehandeld.

Voordeel voor bibliotheekleden
Ben je nog geen lid van de bibliotheek? Dan mag jij ook al naar de bibliotheek.
Word nu lid: online of in de Bibliotheek. Actuele informatie en de openingstijden zijn te vinden op www.nobb.nl

Uitslag Vorstenbosch 'Kwist online

VORSTENBOSCH - **De uitslag van de vijfde Vorstenbosch 'Kwist wordt woensdag 20 mei vanaf 20.30 uur bekendgemaakt. Zoals iedereen dat in deze bijzondere tijd gewend is, zal dat online gebeuren.**

Zaterdag 7 maart stond het dorp voor het vijfde jaar op rij op z'n kop tijdens de Vorstenbosch 'Kwist. Straten stroomden vol met deelnemers die opdrachten volbrachten, op het Mr. Loeffenplein verschenen levende standbeelden en in MFA De Stuik werd een ballroomwedstrijd gehouden.

Het zijn taferelen die we ons nog nauwelijks kunnen voorstellen. De vijfde Vorstenbosch 'Kwist was ook zo'n beetje de laatste grootschalige activiteit die in het dorp werd gehouden. Amper een week later ging de boel om begrijpelijke redenen op slot.
Hoewel de organisatie (op veilige afstand) direct aan het nakijkwerk was begonnen, behoorde een feestelijke uitslagavond niet meer tot de mogelijkheden. Lange tijd heeft men de hoop gekoesterd dat er nog een moment zou komen waarop dat wel weer mogelijk zou zijn. Inmiddels is duidelijk geworden dat het organiseren van een feestavond met een paar honderd gasten voor langere tijd niet mag en kan.

De organisatie heeft daarom besloten om de deelnemers niet langer in spanning te laten zitten. Op woensdag 20 mei kan iedereen vanaf 20.30 uur de livestream https://show2all.nl/kwis volgen waarin de uitslag bekendgemaakt zal worden.

Uitslag Nisseroise BlijfThuisKWIS

NISTELRODE - **De organisatie van de Nisseroise BlijfThuisKWIS wil hierbij iedereen bedanken voor deelname en de ontzettend leuke reacties die zij op het organiseren van de Kwis heeft ontvangen.**

Maar liefst 63 teams hebben hun antwoorden ingestuurd. Dat waren ruim 300 mensen die hebben meegedaan! De deelnemers kwamen niet alleen uit Nistelrode, maar onder andere ook uit Heesch, Heeswijk-Dinther, Schaijk, Overasselt, Zijtaart, Groesbeek en Potsdam (in Duitsland)! De deelnemers kregen vragen over Koningsdag, mochten puzzels oplossen, een filmpje maken van het organiseren van een vrijmarkt in eigen tuin en daarnaast was er genoeg te knutselen, tekenen en bouwen voor de kinderen. De deelnemende gezinnen hoefden zich in ieder geval niet te vervelen.

Winnaars BlijfThuisKWIS

De uitslag
In totaal waren er 536 punten te verdienen en met een gedeelde tweede plaats heeft de organisatie een extra tweede prijs toegevoegd. Met deze prijzen wil de organisatie een aantal ondernemers uit Nistelrode een hart onder de riem steken in deze tijd!

- 1ste prijs (€ 75,- van Eetcafé 't Pumpke): Tiebovisbri met 522 punten!
- 2de prijs (cadeaupakket van DIO/The Read Shop Sparkling & cadeaupakket van Chill, totale waarde € 50,-): FavaTh met 513 punten en IsoLeestjes met 513 punten!
- 3de prijs (cadeaupakket van Bloemsierkunst Ari-Jenne ter waarde van € 25,-): De Gimpies met 507 punten!
- Het leukste TikTokfilmpje (€ 15,- van de Versdriehoek (Slagerij van den Tillart (gesponsord), Groente- en fruitspeciaalzaak Ceelen (gesponsord) en Van Mook, de Echte Bakker)) is gewonnen door 'De Bergjes'!
- Het leukste Woningsdagfilmpje (€ 15,- van de Eeterij) is gewonnen door 'Sint Jorishoeve'!
- De gratis inschrijvingen voor de Nisseroise Kwis van die op 28 december plaatsvindt zijn gewonnen door 'Kellendonkjes' en team 'Maxend 58, 73 en 81'!

Winnaars; van harte gefeliciteerd! De antwoorden van de BlijfThuisKWIS zijn te vinden op www.nisseroisekwis.nl.

nieuw in HDL
HDL makelaars
vastgoedpro funda
Profiteer van onze kennismakingsaanbieding & ontvang het STARTPAKKET GRATIS

Henny Wijgergangs Frans Langenhuijsen
hdlmakelaars.nl | 0413296025

Grenzeloos BERNHEZE

LUCHTPOST SPANJE

Laten we hiervan leren

Vorig jaar op 1 april kregen wij de sleutel van ons huis in Spanje. Het was de bedoeling te switchen naar behoefte tussen Cabrils (vlakbij Barcelona) en Heeswijk-Dinther. Je kunt en wilt van alles plannen om bewust vorm te geven aan je leven, maar er doen zich altijd situaties voor die met jouw planning even geen rekening houden en keuzes voor jou maken. Dat is ook het interessante van het leven, vind ik. Waar je dan wél denkt eigen keuzes in te maken is, hoe om te gaan met de situaties. Het coronavirus ís zo'n situatie. Persoonlijk kijk ik liever naar kansen en mogelijkheden in plaats van naar wat niet kan. Zo zie ik bijvoorbeeld mooie, warme en innovatieve ideeën ontstaan waarin ik flexibiliteit van de mens zie. Ik zie dat we elkaar oprecht missen en nu voelen dat 'samen' niet vanzelfsprekend is. Ik zie verdriet en andere manieren om toch troost te bieden. Ik zie mensen meer tijd hebben voor zichzelf in plaats van altijd maar te rennen en te vliegen. Ik heb alle tijd van de wereld nu. Zittend in mijn 'creatieve bubbel' is ruimte en vrijheid om van alles te doen. Ik lees de mooiste boeken. Oude pallets heb ik uit elkaar gehaald, geschuurd en tot kasten en een tafel omgebouwd. Ik kan schilders bestuderen en mij laten inspireren tot eigen werk. Ik leer online teken- en schildertechnieken. Ik klei. Ik boetseer. En in mijn atelier boven op zolder komt mijn eigen werk tot leven. Ik ben enorm productief en word hier super blij van!

De politie staat overal en controleert streng. Dus net als alle andere Spanjaarden houd ik mij strikt aan alle maatregelen en ik blijf braaf 'binnen'. Maar wat een verschil maakt 'een binnen'! De romantische, pittoreske steegjes met de kleine balkonnetjes vol bloemen, zijn ineens niet meer zo romantisch of schattig. Mensen in steden hebben geen buiten: alleen groene openbare parken of speelplaatsen die jong en oud intensief gebruiken voor het samenkomen. Maar door corona geen schommelende kinderen en pratende oudjes op de parkbankjes. Nee, hier betekent thuisblijven vier hoog achter in vaak té kleine flats met het hele gezin. Wat voel ik mij dan rijk en dankbaar op 'mijn berg' in ons huis met grote tuin en met een uitzicht over de zee dat nooit verveelt. En wat is het uitzicht sinds corona véél helderder: we kunnen zelfs Barcelona zien door de o zo schone lucht!
Ik hoop dat we deze coronatijd niet als verloren beschouwen, maar als leertijd. Dat het anders moet, maar hoe precies - daar heb ik geen antwoord op. Laten we het vooral 'anders' gáán doen en samen bespreken hoe!

Groetjes, Hieke

Zilvervloot Sparen en JongWijs

Hiermee regelt u het in één keer goed voor uw kind.
Met het bekende Zilvervloot Sparen spaart u een mooi startkapitaal voor uw (klein)kind bij elkaar.
JongWijs is voor uw kind zélf.

HET RODE HUIS JOUW BANKZAKEN

Het Rode Huis
't Dorp 124
5384 MD Heesch
T 0412 - 20 60 06
E info@hetrodehuis.nl
I www.hetrodehuis.nl

Uw bank dichtbij. RegioBank
Zelfstandig Adviseur

Corona-nieuws

Bedankt

HEESCH - Helaas zijn ook wij in deze bizarre tijd getroffen door het Coronavirus. Via deze weg willen wij onze grote dank daarom uitspreken voor de goede hulp van Buurtzorg Heesch.

Tijdens ons ziek zijn hebben zij onze dochter direct weten te ondersteunen in de zorg voor ons.
Ook huisartsenpraktijk De Zwaan en Van Sonsbeek stond ons met raad en daad bij.

Verder willen we familie, buren en vrienden bedanken voor hun ondersteuning en belangstelling.

Nogmaals hartelijk dank,

Leo en Thera
van de Wetering

LUCHTPOST ANDALUSIË

Een dikke twee jaar gelden besloten wij, Irene en David van den Boogaard, om met ons gezin het roer om te gooien. We vertrokken naar Spanje om daar een nieuw begin te maken. In december 2018 verkochten wij ons huis in Heesch, bivakkeerden we een jaar bij (schoon)moeders om te sparen en uiteindelijk kwamen wij op 6 januari 2020 met een volgepakte auto aan bij ons nieuwe huis in het prachtige Cómpeta, Andalusie. Wat heerlijk begon met heerlijke temperaturen, mooie zonnige stranddagen en snel nieuwe vrienden maken, eindigde een beetje wrang…

We wonen echt hemels, op de campo (vrij vertaald platteland) in de bergen, tussen olijfbomen, we eten sinasappels uit eigen tuin en maken limoncello van de citroenen uit onze citroenboompjes. Een kleine twintig minuten rijden en we zitten op het strand van Torrox, waar wij een eigen horecazaakje op de planning hadden staan. Pandje gehuurd, apparatuur gekocht en alles geschilderd, konden we bijna open, toen het lot anders besloot. Corona werd ook in Spanje geconstateerd en al snel ging alles op slot.

Echt op slot. Veel mensen die wij spreken in Nederland schijnen verbaasd te zijn over de verregaande maatregelen die men hier treft. We mogen de deur niet uit zonder geldige reden en al helemaal niet met zijn tweetjes. Nu wonen wij erg vrij en kunnen nog lekker in de tuin, bij het zwembad toeven, maar er zijn heel veel mensen die in een klein appartement opgesloten zitten. Kinderen die al meer dan 40 dagen niet buiten komen. De versoepelingen die we hier krijgen, spreken elkaar tegen. De bedrijfjes mogen voorzichtig open, maar de mensen mogen nog steeds niet echt naar buiten. En weer is de alarmfase verlengd, nu tot 24 mei.
Na een half jaar wonen, investeren en leven, beginnen onze reserves op te raken en zien wij ons genoodzaakt onze droom op te schorten. Ik wil hem nog niet helemaal opgeven, maar met een gezin doen we dit niet nog eens. Een nieuwe school en nieuwe taal is erg moeilijk geweest voor onze drie kleintjes, vooral de middelste vond het verschrikkelijk. En toen het net een beetje leuker voor ze werd en ze langzaamaan vriendjes kregen, mochten ze ineens niet meer naar school. Thuisscholing was dan ook een drama. Ik volg zelf Spaanse les, maar lesgeven in het Spaans is toch andere koek!
Onder het mom van 'keuzes moet je vieren' hebben David en ik een fles cava opengetrokken en geproost op het feit dat we weer naar huis gaan. Kids superblij, de twee oudsten traantjes van geluk! Schoolwerk hebben we aan de kant geschoven en we gaan van de tijd die ons nu hier rest een gezellige tijd maken. Het is al zwaar genoeg voor ons, maar ook voor hen, en ik wil niet dat zij hier een trauma aan overhouden.
Nu de zware taak een huis te vinden in Heesch. Kopen zal voorlopig nog geen optie zijn, huren via een makelaar wordt ook lastig, omdat wij geen inkomen kunnen laten zien. We hopen dus op een via-via contact die ons op weg kan helpen en via Facebook komt er wel een en ander op gang gelukkig, maar iets concreets is er nog niet. Dus mocht iemand dit lezen en ons willen helpen, mail naar info@demooibernhezekrant.nl. De berichten worden doorgestuurd. Bij voorbaat dank.

Irene en David, Roos, Gijs en Rens

Geslaagd feest **voor diamanten bruidspaar Dortmans**

HEESWIJK-DINTHER - **"Het was een mooi feest", zeggen Frans en Margo Dortmans uit Dinther tevreden, als ze terug kijken op hun 60-jarig huwelijksfeest, afgelopen zondag 10 mei. Buren, vrienden, kinderen en kleinkinderen dachten niet in beperkingen, maar in mogelijkheden in deze coronatijd. En dat resulteerde in een dag waar het diamanten bruidspaar met veel plezier naar terugkijkt. Het geplande feest in de zaal moesten zij door corona afzeggen. Maar misschien was dit feest zelfs nog mooier.**

Het jubileum werd voor Frans en Margo alsnog een bijzondere dag

Tekst: **Angelique Dortmans** Foto's: **Edwin Hendriks**

"Jullie zijn een licht in onze gemeenschap", sprak pastoor Joost Janssen het bruidspaar toe, dat twee meter achter een slinger vanuit hun eigen tuin luisterden. Tijdens de livestream-mis in de Abdij van Berne had hij een kaars in een lantaarn aangestoken en deze zette hij nu ruim voor het bruidspaar neer. Hij benadrukte de betrokkenheid van zowel Frans als Margo als bestuurders van onder andere de parochie en als vrijwilligers op allerlei fronten. Ook de buurvrouw, Marijke Verhagen, sprak namens alle buren, die vanuit hun eigen tuin meekeken. Zij vertelde een anekdote die erop neerkwam dat Frans en Margo nog altijd volop van de partij zijn als er in de buurt iets wordt georganiseerd.

Corona

Corona heeft ook bij Frans en Margo in de familie en vriendenkring levens gekost. Zo overleed pas schoonzus Annie Dortmans en enkele weken eerder broer Gerard Dortmans. Om zichzelf tegen corona te beschermen zijn zij niet naar de uitvaarten geweest, hoe verschrikkelijk zij dit ook vonden. Om broer Gerard Dortmans toch nog een beetje te eren, hadden de kinderen van het diamanten bruidspaar nu een lied gemaakt op de melodie van "Ik hou van Brabant", een van de liederen die Gerard graag op zijn accordeon speelde. Onder leiding van accordeonist Wim Smits werd dit lied door iedereen vanaf de straat, de tuin of het balkon meegezongen. Gevolgd door nog twee korte liedjes van de liederentafel.

Toen het bruidspaar dacht dat alles was geweest, klonk er hard getoeter en kwamen vrienden en familie met hun versierde auto's langsgereden. Eerst een rondje toeterend en daarna, op meer dan twee meter afstand van elkaar en van het bruidspaar, brachten zij hun gelukwensen over. Zelfs een aantal versierde fietsen deed mee en de fietsers bleven op gepaste afstand van elkaar. Zij stopten voor het bruidspaar op straat en zongen "Lang zullen ze leven".

Meer foto's:
www.mooibernheze.nl/albums

Diamanten bruidspaar: **Harrie en Riek van Cleef**

HEESWIJK-DINTHER - **Afgelopen zondag was het alweer 60 jaar geleden dat Harrie (89) en Riek (87) van Cleef elkaar het ja-woord gaven. Ze leerden elkaar kennen in 1958 op de kermis in Vorstenbosch en na twee jaar verkering zijn ze in 1960 getrouwd, waarna ze samen begonnen op de boerderij van Harrie z'n ouders in de Zandstraat in Dinther. Hier werden hun twee zoons en dochter geboren.**

In 1970 hebben Harrie en Riek via de ruilverkaveling een nieuw agrarisch bedrijf gebouwd op de Berkenvenseweg, waar ze beiden actief waren op de boerderij. Tussendoor gingen ze wel eens op studiereis, waar de nodige agrarische kennis opgestoken werd. In 1985 heeft zoon Jan de boerderij overgenomen en is het echtpaar in de nieuwe woning tegenover de boerderij gaan wonen. Vanaf toen hebben Harrie en Riek regelmatig verre reizen gemaakt, met familie of vrienden. Ook trokken ze er regelmatig met de fiets op uit. In 1989 zijn ze verhuisd naar de Donkeren Dijk, waar ze tot september 2018 met veel plezier hebben gewoond. Ze hadden er een mooi verzorgde tuin, waar ze beiden dan ook veel tijd in door hebben gebracht.

> Ze hadden er een mooi verzorgde tuin, waar ze beiden dan ook veel tijd in door hebben gebracht.

Helaas hebben ze in 2016 plotseling afscheid moeten nemen van hun zoon Rudi, wat een enorme impact op hun leven heeft gehad en nog heeft, en natuurlijk op de hele familie.

In september 2018 kregen ze de mogelijkheid om samen een appartement te betrekken in Laverhof, en omdat Riek al een paar keer vanwege haar gezondheid tijdelijk op Laverhof had gewoond en ze dus goed wisten wat het was om gescheiden te moeten leven, hebben ze besloten om sámen naar Laverhof te gaan. Ondanks dat dit een hele grote overgang was, zijn ze blij dat ze ervoor hebben gekozen en hebben het dan ook goed naar hun zin, met heel veel bekende mensen om hen heen. Tot de dag van vandaag fietst Harrie nog vaak een rondje, waarbij er altijd wel even aangelegd wordt bij de boerderij op de Berkenvenseweg. Of er wordt een route gefietst langs de maïsvelden.
Ook Jeu de boules en zingen behoort tot zijn hobby's. Riek houdt zich vooral bezig met lezen en handwerken, maar een potje kaarten is toch wel haar favoriet, wat ze dan ook het liefst dagelijks doet. Ze heeft verschillende kaartclubjes.

Helaas kon het feest vanwege de coronacrisis niet doorgaan, maar de kinderen hebben er op aangepaste wijze toch een gezellige dag van gemaakt. Harrie en Riek hopen nog lang van elkaar, hun kinderen, twaalf kleinkinderen en (bijna) twee achterkleinkinderen te kunnen genieten.

Riek en Harrie wonen samen in Laverhof met veel bekende mensen om hen heen

ACTIE

MAX. 4 PER KLANT
< 25 jaar? laat je legitimatie zien!
< 18 jaar verkopen wij geen alcohol
NIX18

Heineken pils of 0.0%
krat 24 flesjes à 300 ml
~~15.49~~ ~~16.99~~ **9.89**

Coop roombroodjes
per 4 stuks verpakt
50% KORTING
~~4.98~~ **2.49**

BBQ vlees of vis
3 pakken
combineren mogelijk
3 STUKS
~~9.27~~ ~~10.50~~ **9.-**

Alle roerbakgroenten 400 gram
2 zakken
combineren mogelijk
2 STUKS
~~3.98~~ ~~5.58~~ **3.-**

Prijs- en assortimentswijzigingen, zetfouten en uitverkochte artikelen voorbehouden. Alle aanbiedingen zijn uitsluitend bestemd voor thuisgebruik, dus niet voor handelsdoeleinden.
Maximaal 6 actieartikelen per klant. Aanbiedingen geldig van maandag 11 t/m zondag 17 mei 2020. Week 20.

Heeswijk-Dinther
Plein 1969 11
ma-za 8.00-21.00 uur
Wij zijn zondag vanaf 10.00 open

coop
Samen maak je 't verschil

COLUMN

Schuldhulpmaatje Bernheze vertelt...'

SchuldHulp Maatje

SCHULDHULPMAATJE BERNHEZE VERTELT: IN JE EENTJE KOM JE ER NIET UIT

"Ik ben zo blij dat ik hulp heb gevraagd", vertelt Monique. "In je eentje kom je er gewoon niet uit." Met een leefgeld van € 150,- per week is het nog steeds geen vetpot voor haar gezin met zeven thuiswonende kinderen. Maar er is weer overzicht en rust in het gezin nu zij hulp kregen van maatje Gerard.

In de week voor Kerst vertrouwde zij de pastoor van haar kerk toe dat ze echt niet meer wist hoe ze haar gezin te eten kon geven. "Wat er daarna gebeurde is ongelooflijk", vertelt Monique. "Binnen een paar dagen stonden er volle boodschappenkarren voor de deur. We kregen ondersteuning van het hulpfonds en men vroeg of ik ondersteuning wilde van een SchuldHulpMaatje."

Een keer per maand schoof zij met Gerard aan tafel om de betalingsoverzichten door te nemen. Een keer per week gebeurde hetzelfde met de post. Het was fijn voor Monique dat ze met hem ook andere zaken kon bespreken.

Maatje Gerard pakte het drastisch aan. "De eerste stap was een kasboek", legt hij uit. "Dat gaf overzicht over de uitgaven. De tweede stap was een logboek waarin zij alle contacten en afspraken met hulpverleners vastlegt. Die lopen hier in en uit. Monique heeft een complex gezin. En de derde stap was het in kaart brengen van de schulden. Sommige waren beslist niet terecht. Daar zijn we lang mee bezig geweest."

De schuld waar Monique en haar man mee worstelden kwam onverwacht. "We hadden schuldsanering achter de rug. Na afloop bleken er toch nog opeisbare schulden over. Wij wisten niet dat die van de overheid open blijven staan. Door incassokosten en procedures liep de schuld van € 4.000,- binnen een jaar op naar € 16.000,-." Toen zaten ze knel, want je komt niet voor een tweede keer in aanmerking voor schuldsanering.

Van Gerard heeft Monique nu geleerd hoe ze betalingsregelingen kan treffen met haar schuldeisers. Ze maakte een lijst met de termijnen en aflossingsbedragen. "Het was fantastisch als ik er weer een paar kon schrappen", vertelt Monique trots. Haar zelfvertrouwen is met sprongen vooruitgegaan.
"Ik besef goed dat ik zelf gedeeltelijk verantwoordelijk was voor de problemen. Daarom wilde ik ze ook oplossen. Maar mijn verleden achtervolgde mij steeds. Ik ben een periode verslaafd geweest en belandde ervoor in de gevangenis. Toen men mijn zes weken oude baby afnam besloot ik af te kicken. Dat is gelukt. Maar instanties wantrouwen mij nog steeds. Gerard veroordeelde mij nooit. Hij heeft mij als een vader geholpen en liet merken dat hij in mij geloofde. Dat gaf mij moed om door te zetten. Ze straalt. "Ik heb zelfs weer werk gevonden. Ik ben ontzettend dankbaar. Inmiddels zijn wij verhuisd naar een andere woonplaats. We wonen lekker buiten, maar betalen ook minder huur. Dat is mooi meegenomen. Maar Gerard vergeet ik nooit. Ik heb nog steeds veel aan de dingen die hij me heeft geleerd."

Gerard glundert als je hem vraagt hoe hij terugkijkt op de periode dat hij Monique begeleidde. "Monique pakte alles wat ik haar leerde snel op. Zij was echt gemotiveerd om schoon schip te maken. Dat was voor mij ook een enorme bemoediging. Daar doe je het allemaal voor."

Voor meer informatie mail naar schuldhulpmaatjebernheze@gmail.com.

Kijk ook eens op www.schuldhulpmaatje.nl (voor maatjes en algemene informatie), www.uitdeschulden.nu (voor hulpvragers), www.geldfit.nl (voor voorkomen van geldproblemen), www.moneyfit.nl (voor jongeren met geldvragen) en www.eerstehulpbijschulden.nl (voor herkennen van geldzorgen).

Laverhof organiseert ontmoetingsmomenten tussen bewoners en familie

Corona-nieuws

HEESWIJK-DINTHER - **De coronacrisis heeft een enorme impact op alle bewoners van Laverhof en hun familie. Het sluiten van de locaties voor bezoek vraagt van iedereen veel aanpassingsvermogen.**

Ontmoetingsmoment Cunera: Wim en Riek Meulenbroek

Ontmoetingsmoment Cunera: Ad van Noort en dochter Barbara bij Romana van Noort

Het 'leven als thuis' bij Laverhof ziet er in deze crisis ineens heel anders uit. Medewerkers zijn onherkenbaar voor cliënten door de beschermende kleding die ze moeten dragen. Familie mag niet meer op bezoek komen. Er zijn geen grote groepsactiviteiten en bewoners en cliënten blijven zoveel mogelijk in hun eigen appartement, woongroep of huis.

Sanne Kivits en Dion van Kaathoven, teammanagers Welzijn: "We doen ons uiterste best en stellen alles in het werk om deze periode samen zo goed mogelijk door te komen. Daarom organiseren we ontmoetingsmomenten tussen bewoners en familie. We hebben familie uitgenodigd om een bezoek te brengen aan hun naaste en samen een afspraak gemaakt voor het bezoek dat buiten plaatsvindt.
We hebben verschillende hoekjes gecreëerd met parasols en partytenten en de bewoners en bezoekers zijn via een glasplaat en soms via een raam van elkaar gescheiden. Maar ook op balkons, bereikbaar via brandtrappen kan een bewoner bezocht worden. De medewerkers begeleiden de bewoners naar hun bezoek dat voor mooie en soms emotionele momenten zorgt."

> "Daarom organiseren we ontmoetingsmomenten

Alle jeugd welkom bij tennisvereniging De Hoef

HEESCH - **Lekker buiten sporten is voor de jeugd gelukkig weer mogelijk en tennissen is bij uitstek een sport die goed past in de huidige anderhalve-meter-samenleving. Tennisvereniging De Hoef biedt de mogelijkheid voor jeugd om in mei kennis te maken met deze leuke en uitdagende sport.**

Kennismakingsuurtjes op zaterdag 16, 23 en 30 mei:

- Kinderen van 5 tot en met 12 jaar: 9.30 tot 10.30 uur
- Jeugd van 13 tot en met 17 jaar: 10.30 tot 11.30 uur.

Bij uitstek een sport die past bij de huidige anderhalve-meter-samenleving

Hieraan zijn geen kosten verbonden. Opgeven kan tot de vrijdag voorafgaand tot 19.00 uur. Stuur een mail naar jeugd@tvdehoef.nl, vermeld daarbij de naam en leeftijd en het telefoonnummer van een ouder. Geef ook even aan of je zelf een racket hebt, anders wordt daar voor gezorgd.

Bij De Hoef worden de richtlijnen gehanteerd van het Protocol Verantwoord Sporten van NOC*NSF en de aanvullende richtlijnen voor tennis van de KNLTB, beide goedgekeurd door RIVM en gemeente.

Heb je vragen dan kun je contact opnemen met Evy van der Heijden via jeugd@tvdehoef.nl.

Heeswijkse balletschool danst buiten

HEESWIJK-DINTHER - **Vanaf vorige week is de Heeswijkse Balletschool weer van start gegaan en wel buiten! Dat is uitstekend bevallen.**

Omdat er weer buiten mocht worden gesport dacht Willeke van Slooten, dansdocent van de Heeswijkse Balletschool, dat er dan natuurlijk ook buiten gedanst kon worden.

Aangezien de school beschikt over een tuin die daar zeer geschikt voor is heeft Willeke haar leerlingen daar uitgenodigd om eindelijk weer een balletles te komen volgen. Dit bleek een uitstekend idee, want de leerlingen hebben zich er weer eens heerlijk uit kunnen leven. Zelfs voor muziek was gezorgd. Uiteraard gaat dit allemaal volgens de 'coronaregels', wat niet zo'n probleem is want er is genoeg ruimte!

'De leerlingen hebben zich weer heerlijk uit kunnen leven'

Tijdens die donderdagmiddag genoten de danseressen tussen de bloemen van heerlijke lentegeuren terwijl ze dansten op het gras. Bovendien was het prachtig weer dus werd het een groot succes.

Nu maar hopen dat het redelijk weer blijft zodat de leden kunnen blijven dansen op deze bijzondere manier, totdat zij weer terechtkunnen in de speelzaal op Basisschool het Mozaïek.

Als er nog kinderen zijn die dit ook wel willen meemaken dan kan dat! Neem even contact op via van.oorschot@ziggo.nl of 06-33922311.

Dance Team Nistelrode gaat weer van start met kijklessen

NISTELRODE - **Eindelijk kan Dance Team Nistelrode haar kijklessen gaan houden! Alleen nog niet binnen maar buiten op het sportpark van Prinses Irene. Er zijn twee kijklessen; één voor kinderen van 5 tot en met 8 jaar en de tweede is voor kinderen van 9 tot en met 12 jaar. Voor oudere kinderen kan er in overleg iets geregeld worden.**

De kijklessen vinden plaats op vrijdag 15, 22 en 29 mei. Omdat er nu strenge regels gelden in verband met corona moet iedereen die mee wil doen zich eerst aanmelden, zodat Dance Team Nistelrode weet hoeveel kinderen er aanwezig zullen zijn. Wil je je aanmelden of wil je meer informatie? Mail dan naar info@danceteamnistelrode.nl of bel 0412-612001.

Lestijden
Les 5 tot en met 8 jaar: 16.20 uur aankomst op het sportpark, 17.30 uur einde les.

Les 9 tot en met 12 jaar: 17.20 uur aankomst op het sportpark, 19.00 uur einde les.

'Drie dagen, twee groepen: kijklessen worden buiten gehouden'

In beide lessen wordt er met garde- en showdans elementen aan de gang gegaan.

Zorg dat je je sportkleding en sportschoenen al aan hebt want je mag nog niet in de kleedruimte komen!
Dance Team Nistelrode hoopt op enthousiaste jongens en meisjes die de jongste groepen komen versterken.

www.danceteamnistelrode.nl.

Winnaars kleurwedstrijd bekend

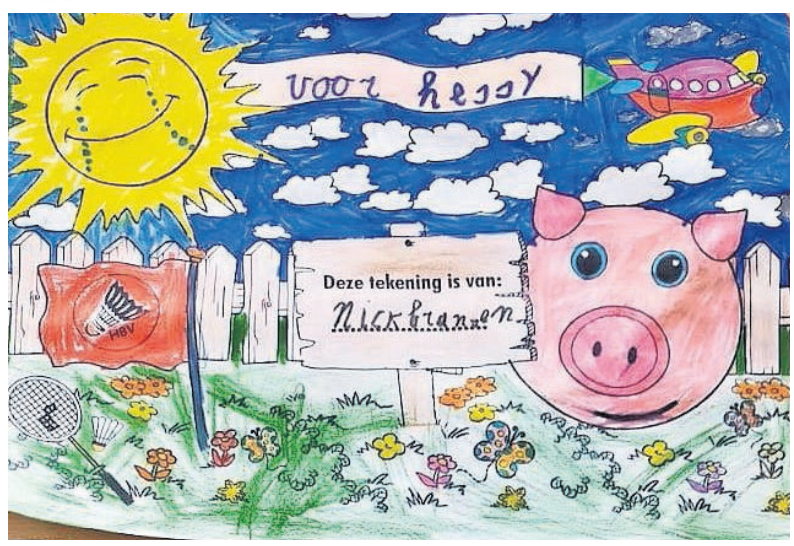

HEESCH - **In maart kreeg Nederland te horen dat het een flinke tijd vooral thuis zou moeten gaan doorbrengen. Geen feesten, evenementen of wedstrijden bij de sportclub. Inmiddels worden de maatregelen enigszins versoepeld en zijn veel clubs weer geopend voor hun jeugdleden. Zo ook de Heesche Badminton Vereniging. Elke week gaan jeugdleden, met respect voor de geldende regels, in de buitenlucht aan de slag. Een mooi moment om één van de gehouden binnenblijfacties van de vereniging af te sluiten.**

Midden in de crisistijd is de Heesche Badminton Vereniging een heuse kleurwedstrijd gestart. Door één van de twee HBV-kleurplaten, met daarop clubmascotte Hissie, zo mooi en creatief mogelijk in te kleuren en te versieren kon een mooie prijs gewonnen worden door leden en niet-leden.

Vele kleurplaten werden digitaal naar de Heesche vereniging opgestuurd en in het dorp aan vrienden en familie uitgedeeld. Alle kleurkunstenaars kregen van de vereniging al een mooi presentje. Maar niet iedereen kan de hoofdprijzen winnen. Uiteindelijk heeft de jury de tekeningen van Nick Fransen en Thomas van der Burgt als winnaars van de kleurwedstrijd aangewezen. Alle ingezonden kleurplaten zijn op www.hbv-heesch.nl te bewonderen.

DE OPLOSSING

DE 10 VERSCHILLEN

Woord van troost in Bernheze

CC De Pas in Heesch

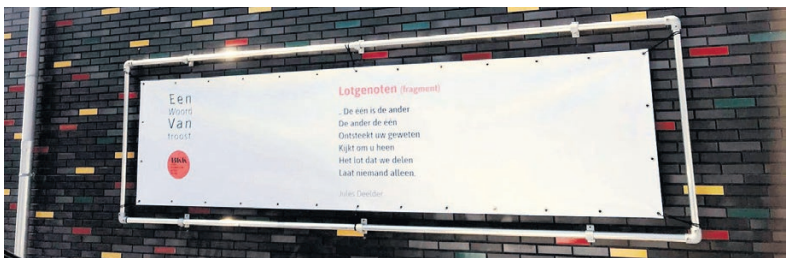

Jumbo in Heeswijk-Dinther

Laverhof in Heeswijk-Dinther

BERNHEZE - **De Bernhezer Kunstkring (BKK) heeft inmiddels een tiental ondernemers en instellingen, die meedoen door belangeloos hun reclameframes beschikbaar te stellen.**

De BKK levert een aantal gedichten met een troostend karakter aan, van een aantal landelijke bekende schrijvers, waaruit een keuze kan worden gemaakt. Zo wordt er poëzie tentoongesteld van onder andere Kopland, Deelder, De Coninck, Morriën, Herzberg en Hermans. Er zijn intussen al twee gedichten te zien bij Jumbo en Laverhof in Heeswijk-Dinther en CC De Pas in Heesch.
Deze week zullen andere gedichten geplaatst worden bij Jumbo, de Eijnderic, De Bakkers Lamers en Van Munster in Heesch, Van Tilburg Mode in Nistelrode en Lunenburg Events & More in Loosbroek. Als alle gedichten een plek hebben gekregen, vormen ze een route waar mensen langs kunnen lopen of fietsen, zo is het idee. "De Bernhezer Kunstkring is nog op zoek naar meer ondernemers of particulieren die mee willen werken aan het initiatief door hun reclameframes ter beschikking te stellen voor poëzie", vertelt bestuurslid Jeanine van der Giessen. "We leveren gratis een bemoedigende tekst op een passend zeildoek aan, die steun kan bieden in deze tijd."

Berichten vanuit Laverhof

Mevrouw Bep Braun voor haar zus Zr. Clary in de Bongerd:

Ik mis je bezoekjes, maak het verder wel goed en ben gezond!

Mevrouw Bep Peijnenburg voor haar familie in Dinther en omstreken:

Heel veel groetjes van mij… dankjewel voor de foto's en leuke kaarten etc. Blijf gezond allemaal!

Wim Meulenbroek voor zijn vrouw Riek:

Lieve Riek; ik mis je! (heb ik van de week tegen de verzorging verteld!) Ik hoop dat we snel weer samen kunnen gaan wandelen!

Team keuken Laverhof Heeswijk:

**Er waren heel vaak veranderingen en aanpassingen nodig wat eten betreft en in overleg met de afdelingen is ons dat aardig gelukt.
Er is veel verdriet om ons heen geweest wat ons niet in de koude kleren is gaan zitten, zoals men spreekwoordelijk zegt. Dat heeft ook ons dan ook erg aangegrepen.
We hebben met veel bewoners een fijn contact omdat we voor hen het eten in het restaurant en plaza verzorgen. We weten hoe belangrijk dat praatje en contact is voor hen en ook voor ons.
Het maakt ons werk zeker leuker en waardevol om te doen.
Dat missen we op dit moment zeker en zien nu ook nog meer hoe veel dat betekent voor iemand die hier woont. Maar met veel steun wat we hebben gehad in de vorm van gebak, snoep, fruit en worstenbroodjes hebben we veel waardering gekregen in ons werk in deze moeilijke tijd.
En daar doe je het voor. Zoals wij altijd zeggen:
we doen het graag voor de bewoners!**

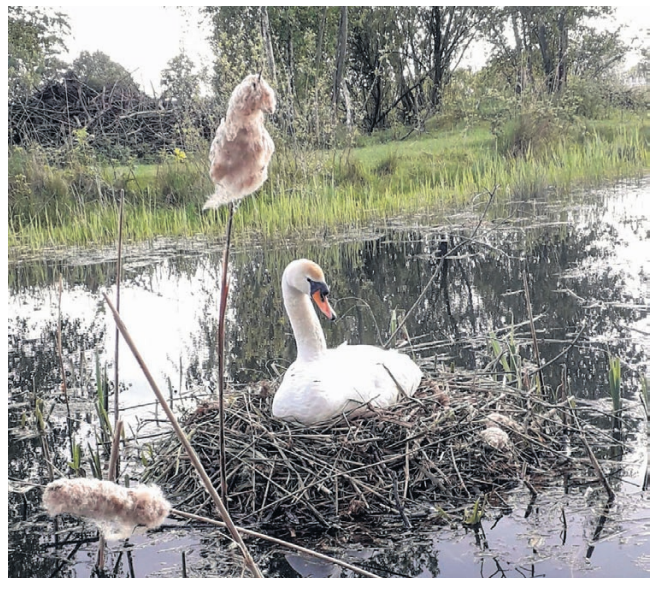

Fotograaf: Wim Rijkers Vorstenbosch

Evenementen

HEESCH • HEESWIJK-DINTHER
LOOSBROEK • NISTELRODE
VORSTENBOSCH

DONDERDAG 14 MEI
Ophalen oud papier buitenbied
Jonkerstraat t/m Zeelandseweg en Plan de Zwarte Molen
Nistelrode

ZATERDAG 16 MEI
De Koninklijke Zomerbloei actie
Miranda's Bloemensalon
Heeswijk-Dinther
PAGINA 10

Kennismaking Tennis
T.V. de Hoef Heesch
PAGINA 31

Uurtje Klassiek
Omroep Meierij
PAGINA 2

ZONDAG 17 MEI
De Koninklijke Zomerbloei actie
Miranda's Bloemensalon
Heeswijk-Dinther
PAGINA 10

HaDee Vinyl Top 40
www.hadeevinyltop40.nl

Open zondag
Van Tilburg Mode & Sport
Nistelrode
PAGINA 3

Uurtje Klassiek
Omroep Meierij
PAGINA 2

WOENSDAG 20 MEI
Uitslag Vorstenbosch 'Kwist online
www.show2all.nl/kwis
PAGINA 26

DONDERDAG 21 MEI
Hemelvaartsdag
Van Tilburg Mode & Sport open
Nistelrode
PAGINA 3

Voor meer informatie over de inhoud en tijden van de evenementen kunt u de agenda op www.mooibernheze.nl bekijken of de verwijzing in deze krant. Wilt u uw evenementen op deze pagina geplaatst hebben dan kunt u deze aanmelden via:

www.mooibernheze.nl