De MooiBernheze krant
HEESWIJK • DINTHER • LOOSBROEK
VORSTENBOSCH • HEESCH • NISTELRODE
WEKELIJKS GRATIS HUIS-AAN-HUIS
Jaargang 5 • Week 37 • 14 september 2016

Ben jij tussen de tien en twaalf jaar en hou je van koken?

Grijp dan nu je kans!

BERNHEZE - **Voor alle koks in spe uit de groepen 7 en 8 organiseert AgriFood Capital voor het tweede jaar de grote Keukenbazen Kookchallenge. Wie weet kook jij straks je eigen menu met een échte chef-kok!**

Violet en Marieke in de keuken van Het Sentiment *Tekst: Anita van den Bogaart Foto's: Lianne Gabriëls*

Wat moet je doen?

Stel met twee tot vier personen je eigen team samen. Bedenk een voor-, hoofd- en nagerecht met de deelnemende leveranciers van streekproducten, te vinden op www.keukenbazen.nl/gemeenten/bernheze. Kook het menu en maak er mooie foto's van. Meld je vóór 26 september aan op de site van Keukenbazen, mét je foto's, recepten en de benodigde ingrediënten.

En dan?

Er doen achttien gemeenten uit de regio mee. Per gemeente kiest een chef-kok het winnend team. Voor Bernheze is die eer aan chef-kok Violet van Dooren van restaurant Het Sentiment in Heeswijk-Dinther. Op 3 oktober worden de winnende teams bekendgemaakt. En dan wordt het pas écht leuk. Want Violet gaat haar team persoonlijk begeleiden om tijdens de Mega Live KookBattle zo goed mogelijk voor de dag te komen. Dat betekent dat het winnende team alvast mag gaan proefkoken bij Het Sentiment. In de professionele restaurantkeuken, als échte koks!

De finale!

Op zaterdag 15 oktober is de grote finale bij het Koning Willem 1 College in Den Bosch. Er strijden achttien teams om de titel 'Keukenbaas 2016'. Elk team kookt - onder toeziend oog van de chef-kok - het eigen driegangenmenu voor een groep van vijftien gasten, waaronder de burgemeester. De vakjury beoordeelt de menu's en wijst een winnaar aan. De burgemeester van het winnende team wordt een heel jaar lang 'Smaakburgemeester van Nederland'. En het winnende team mag een kijkje nemen bij het kookprogramma 24Kitchen!

Waarom meedoen?

Omdat gezond eten een verantwoorde keuze is. Burgemeester Marieke Moorman: "Ik vind het mooi dat kinderen op deze manier kunnen kennismaken met de producten uit onze regio. We hebben binnen onze gemeente een zeer gevarieerde keus en daar mogen we trots op zijn!"

Ook Violet kan niet wachten tot ze het winnende team onder haar hoede mag nemen. "Geweldig om mijn eigen enthousiasme over te mogen brengen op de kinderen. Die passie voor koken en mooie gezonde gerechten… ik heb er zin in!" Heb jij de smaak ook te pakken? Meld je snel aan!

Alle informatie over Keukenbazen vind je op www.keukenbazen.nl/gemeenten/bernheze. Kijk ook op https://vimeo.com/174555175 voor het inspirerende filmpje van de burgemeester en chef-kok Violet.

Goud voor Kenny van Weeghel

RIO DE JANEIRO/HEESWIJK-DINTHER - **Wheeler Kenny van Weeghel heeft maandagmiddag goud gewonnen op de 400 meter in de klasse T54.**

Van Weeghel komt nu nog in actie op de 800 meter en op zijn favoriete afstand, de 100 meter. Van woensdag op donderdag rijdt hij rond middernacht (Nederlandse tijd) de eerste ronde op de 800 meter. De 100 meter begint op zaterdag: in de nacht van vrijdag op zaterdag rijdt Van Weeghel rond 00.40 uur zijn eerste ronde.

Voor Bernhezenaren
Door Bernhezenaren

Litteken pag. 7

Imeet 40 jaar pag. 9

Mooi & aan het werk pag. 22

CURSUS BLINDTYPEN
voor kinderen uit groep 7 en 8
Heesch:
Het Hooghuis
Heeswijk-Dinther:
BS 't Palet en de Mozaïek
Nistelrode:
BS 't Maxend en de Beekgraaf
Start: EIND SEPTEMBER
www.iedereenkantypen.nl
of 06-53830572

Deco ZONWERING
Rolluiken • Raambekleding • Overkappingen
Het adres voor een vakkundig advies en montage op maat!
Nieuwstraat 19 • Heesch • 0412 480 490
www.decozonwering.nl

Hallo
JUMBO
Zie pagina 15
Jumbo Wiegmans Heesch
Jumbo Nistelrode

COLOFON
DeMooiBernhezeKrant

Oplage
13.700 stuks
Bezorgdag: woensdag

Bernheze Media
Laar 28
5388 HG Nistelrode
Tel.: 0412- 795170
Mobiel: 06-22222955
info@demooibernhezekrant.nl

Website
www.demooibernhezekrant.nl

Redactie
Rian van Schijndel
Heidi Verwijst
Martha Daams
Matthijs van Lierop
Ramon Kézér

Acquisitie:
Rian van Schijndel
Ingrid van Driel - Van Linder
Lianne Gabriëls

Administratie:
Heidi Verwijst
info@demooibernhezekrant.nl
Wendy van Grunsven

Vormgeving/DTP
Monique Raaijmakers
Buro Tweevoud

Fotografie
Ad Ploegmakers
Michel Roefs
Marcel van der Steen
Yvonne Rosenhart

Advertorial

Aanlevertijden
Kopij/redactie:
maandag tot 12.00 uur.
Familieberichten:
maandag tot 18.00 uur.
Info@demooibernhezekrant.nl
Advertenties:
verkoop@bernhezemedia.com

Bezorgklachten
info@demooibernhezekrant.nl
0412-795170

Aan de inhoud van DeMooiBernheze-Krant is alle mogelijke zorg besteed. Er kunnen echter geen rechten aan worden ontleend.
De uitgever zal geen aansprakelijkheid aanvaarden. Niets uit deze uitgave mag op enigerlei wijze worden verveelvoudigd en/of openbaar worden gemaakt zonder toestemming van Bernheze Media.

PEFC
PEFC/30-31-674

Voorverkoop 'Uitgescheept' Rob Scheepers in CC De Wis

LOOSBROEK - **Rob Scheepers komt op donderdag 1 december om 20.00 uur voor de derde maal in CC De Wis met zijn oudejaarsconference 'Uitgescheept'. De voorverkoop start op vrijdag 16 september om 18.30 uur in CC De Wis. Kaarten kosten € 15,- per stuk.**

Rob Scheepers uit Sterksel (NB) beleefde een stormachtige introductie in de Nederlandse theaters. Voor de razend succesvolle nieuwjaarsconferences was geen kaart meer te verkrijgen. In Toomler won Rob de Padoem Patsss Oneliner Extravaganza, waarop hij mocht aanschuiven bij De Wereld Draait Door. Vele media-optredens later weet ook de rest van Nederland hoe grappig Rob Scheepers is.

Na '2014, Afgescheept' en '2015, Opgescheept' is het tijd voor de derde nieuwjaarsconference: '2016, Uitgescheept'.

Over '2016, Uitgescheept': Wat is er nou lekkerder dan radicaal schoon schip te maken? Alle onnodige ballast overboord te gooien, en opnieuw te beginnen? Vanaf de veilige kade kijkt Rob de in 2016 uitgescheepte vloot van failliete voetbalclubs en achterhaalde winkelformules na. Wuiven naar gevallen politici en ons ontvallen wereldsterren.

Om vervolgens met de borst vooruit en de kop in de wind, het nieuwe jaar binnen te stappen. Met verse ideeën en bruisend van de energie. Heerlijk. Want de beste stuurlui staan nu eenmaal nog steeds aan wal…

Contactpersoon Chantal Kanters CC De Wis: 06-53180803 of info@de-wis.nl.

COLUMN
Ton Bens

OVER 3 MAANDEN...

Wat was het leuk afgelopen zondag Heesch Presenteert! We hebben genoten van alle aandacht en belangstelling en willen de organisatie graag bedanken voor het organiseren van dit mooie evenement. Een mooie kans om ons weer te laten zien met de twee jonge kalfjes (zonder naam..) en slechts 1,5 dag oud. Met de honing uit deze streek, met onze diverse kaasjes maar ook met onze nieuwste kerst- en relatiepakketten.

Dit jaar hebben we mooie tasjes met inhoud vanaf € 25,- tot € 50,-. Dit kerstgeschenk kan prima aangevuld worden met een Cadeaustammetje van het Bomenpark, Cadeaubon van Verbruggen Megastore en/of Bon Fromage of met een arrangement van het Spahuys in Oss. Een combinatie kan natuurlijk ook! Dan heeft u en een leuk cadeau maar ook nog een extra leuke attentie voor uw relatie of medewerker. Afname voor deze tasjes is vanaf 10 stuks per bestelling. Uiteraard zorgen wij ervoor dat alles tijdig voor u klaar staat!

Op woensdagavond 12 oktober organiseren we een speciale kerst-avond voor bedrijven. Iedereen die op zoek is naar een geschikt kerstcadeau voor relaties en/of medewerkers kan hierbij aanwezig zijn dus stuur een reactie naar bonfromage.ton@live.nl en u ontvangt van ons een uitnodiging en tijdstip voor deze sfeervolle locatie.

Bij bestelling op deze avond ontvangt u tevens een mooie attentie. En wacht niet te lang want over 3 maanden

is het (bijna) kerst! Wij adviseren u graag.

Met vriendelijke groet,
Bon Fromage Team Oss & Heesch
Ton en Elly Bens

Nieuwe serie Liederentafel in CC De Pas

HEESCH - **Na de zomerstop gaat op woensdag 21 september de Liederentafel in CC De Pas weer van start. De aanvang is zoals altijd om 20.00 uur. Elke maand wordt er eenmaal een Liederentafel gehouden en wel telkens op de derde woensdag. Deze wordt steeds gehouden in zaal De Misse en de entree bedraagt € 1,-. Dat is makkelijk om te onthouden of te noteren.**

Tijdens de Liederentafel worden er gezamenlijk liedjes gezongen uit de aanwezige liederenbundels. De muzikale begeleiding is in handen van een enthousiast trio muzikanten met zang, drum, gitaar en accordeon. Bovendien laten ze zich vaak vergezellen door een zangeres. Ze nemen de deelnemers dan ook graag mee in een bonte mengeling van bekende liedjes van toen tot nu. Naast een stukje nostalgie zijn het stuk voor stuk liedjes die lekker in het gehoor liggen en leuk zijn om mee te zingen. Een vrolijke en gezellige avond is daarmee gegarandeerd. Iedereen kan meedoen. Je kunt zo aanschuiven. Ook mensen uit de wat wijdere regio zijn van harte welkom. Naast trouwe bezoekers zijn geïnteresseerden van jong tot oud die eens kennis willen maken met het fenomeen Liederentafel graag geziene gasten. Het verplicht tot niets. De leiding is in handen van de liederentafelcommissie.

Stichting Kloosterkapel Vorstenbosch
culturele educatieve ontmoetingsplaats

Kunst en cultuur

Zondag 18 september, CONCERT door Lisa Franken, cello en piano, aanvang 15.00 uur, entree € 5,-.
Maandag 19 september:
YOGA, les 2 door Lea, om 18.45 uur en om 20.15 uur, 0413-342656.
Dinsdag 20 september:
YOGA, les 1 door Gerry, van 19.00-20.00 uur en 20.30-21.30 uur, 0413-366032.
Donderdag 22 september:
TAROT-avond door Astrid Berkers, aanvang 20.00 uur, kosten € 5,-, bel Ans van Duynhoven voor reserveringen.
Maandag 26 september:
YOGA, les 2 door Lea, om 18.45 en 20.15 uur, 0413-342656.
Dinsdag 27 september:
YOGA, les 2 door Gerry, van 19.00-20.00 uur en 20.30-21.30 uur, 0413-366032.

Aanmelden of meer informatie: www.kloosterkapelvorstenbosch.nl / info@kloosterkapelvorstenbosch.nl

Eetwinkel
Slagerij - Poelier Riny van Esch
party-service & catering
De ambachtelijke scharrelvleesspecialist

- Limousin rund- en kalfsvlees
- Porc plein air varkensvlees
- Label rouge kipproducten
- Biologisch lamsvlees
- Wild en gevogelte
- Biologisch groente/fruit/zuivel

't Dorp 67 • Heesch • Tel. 0412-454077 / 06-21460573
www.slagerij-poelierrinyvanesch.nl

Late Summer Evening in CC De Wis: *only for women!*

LOOSBROEK - **Alles wat voor vrouwen leuk is... is er: ruim twintig stands - waarvan er niet een hetzelfde is - waar je inspiratie op kunt doen om je huis sfeervol in te richten of aan te kleden, waar je kennis kunt maken met producten en diensten om jezelf eens lekker te verwennen en deel kunt nemen aan verschillende workshops. Een Late Summer Evening waar je ontspannen vrouw kunt zijn in plaats van een 'altijd drukke mama'. Sluit de zomer relaxed af op donderdag 22 september!**

V.l.n.r.: Jozette, Miriam, Ilse, Claudy en Chantal *Tekst en foto: Hieke Stek*

Genieten van heerlijke eigengemaakte zomerse smoothies, drankjes en lekkere hapjes, de stands bezoeken, in de loungehoek bijkletsen over de vakantie of over andere vrouwenzaken of samen lekker bezig zijn in een workshop. "Alles lekker relaxed in een brocante sfeer. Dat is wat we voor ogen hebben", leggen de dames van de organiserende werkgroep uit. Jozette van den Helm, Thea Neijs, Miriam van Dijk, Claudy Cornelissen, Ilse van der Wijst en Chantal Kanters hebben enthousiast en met heel veel plezier in de voorbereidingen, de Late Summer Evening in de Loosbroekse Wis georganiseerd.

'ALLES LEKKER RELAXED IN EEN BROCANTE SFEER'

Voor ieder wat wils

"Er zijn ruim twintig ondernemers die er óók zin in hebben. Er is voor iedere vrouw wat wils: stands met gezonde producten zoals honing en walnoten, sieraden, kleding en trendy homedecoraties. Je kunt er advies inwinnen over sport en beweging en er is een beautycoach. Je kunt er kennismaken met voetreflextherapie en hoofd- en handmassage. Het zomerse kleurtje behouden? Dan is spray tanning misschien iets voor jou. Ook hierover kun je je laten informeren. Je kunt in een workshop leren hoe je smokey eyes maakt en oefenen in handlettering.

En last but not least: je kunt een leuke polaroidfoto laten maken. Voor € 2,50 ben je écht een avondje uit. We gaan open om 20.00 uur en sluiten rond 23.00 uur."

Twee gratis VIP-kaarten winnen?

Wist je al dat Lunenburg Events & More op 30 september de London Knights uitgenodigd heeft? De dames van de werkgroep besluiten: "Als je op onze Late Summer Evening komt, kun je hiervoor twee VIP-kaarten winnen, die op een ludieke manier verloot worden onder de bezoeksters door een speciale gast. We steunen ook een goed doel: SamenLoop voor Hoop Heesch, waarbij je geld bij elkaar kunt lopen voor het KWF. Dus dames uit Bernheze, voel je vooral welkom op donderdag 22 september in De Wis aan de Schaapsdijk!".

MOOI VAN HANS MANDERS

Zo, daar ben ik weer, terug van weggeweest. De vakantie is alweer enkele weken voorbij, maar het weer is nog steeds zomers. Op de dag dat je dit leest, is het waarschijnlijk tropisch. Allerlei temperatuurrecords worden deze dagen gebroken. Misschien moeten we deze week op mijn werk wel een tropenrooster gaan invoeren. Afgelopen weekend was ik in de Ardennen. Daar heb ik met twee broers, mijn zoon en enkele neven met de racefiets enkele Ardense heuvels beklommen. Dat was al erg leuk, maar door het prachtige weer werd het nog leuker. Leuk was ook dat ik mijn jongere broers aardig partij kon bieden, sterker nog, dat ik hen in de beklimmingen de baas was.

Over beklimmingen gesproken: in mijn laatste bijdrage voor de zomervakantie schreef ik over de Mont Ventoux, vanwege de bijzondere etappe die zich daar in de Tour de France had afgespeeld, met een rennende Froome op de flanken van de mythische berg. Deze keer wil ik het opnieuw over de Ventoux hebben. We hebben immers afgelopen zomer in Bedoin, aan de voet van de Ventoux, gekampeerd en ik heb, 26 jaar na de vorige keer, de col beklommen, dit keer samen met mijn zoon. Het was zwaar, maar ik ben boven gekomen. Het gevoel dat je hebt als je na zo'n beklimming uitkijkt over de diepte beneden je, is niet te beschrijven. Dat is me althans nog niet gelukt.

Daarom neem ik mijn toevlucht tot het tweede gedicht uit de bundel 'Vleugels op de Ventoux', die ik samen met de Limburgse dichter Frits Criens geschreven heb. Eerder heb ik twee andere gedichten uit deze bundel in deze rubriek opgenomen. In het onderstaande gedicht maakt de lezer kennis met de hoofdpersoon van deze wielercyclus: Eddy Vleugels.

Wel, Malaucene en Sault zit er al op
En toch, de echte strijd moet nog beginnen
Het peloton rijdt stadje drie reeds binnen
We gaan vanuit Bedoin weer naar de top

Er staat veel jeugd, ook renners in de knop
Veel Fransen, Belgen, Duitsers, zelfs wat Finnen
En ook, als altijd, hele huisgezinnen
Uit Nederland. Ze staan er niet voor nop

Want zie, er komt een landgenoot op kop
Een klimmer uit het wielerdorpje Schinnen
Van wie de kenner denkt: Als die gaat winnen
Is dat voor mij een ongehoorde mop

Een dwaze fan in sinterklaasgewaad
Roept opgewonden: "Onze Eddy gaat!"

Altijd geholpen door iemand die u kent

Ook voor hulp bij overstappen

RIVEZ ASSURANTIËN & RISICOBEHEER BV

Rivez Assurantiën & Risicobeheer BV
Weijen 19 A
5388 HL Nistelrode
T 088-8000902
E info@rivez.nl
I www.rivez.nl

Wij zijn uw bank.
RegioBank
Zelfstandig Adviseur

MARYA
shoes for kids
Nistelrode
Shoes for kids new collection

AUTHORIZED shop van Bommel Floris van Bommel · Gabor shop in shop · wolky Shop in shop · Tamaris Shop in shop · rieker ANTISTRESS Shop in shop

Bezoek onze online shop: www.marya.nl

VOOR HET BESTE HOORADVIES

Loop niet langer rond met uw hoorproblemen, maak vrijblijvend een afspraak

- Persoonlijk deskundig advies
- Alle dagen audicien aanwezig
- Altijd gratis uitgebreide hoortest
- Afspraak binnen een dag

VAN SCHIJNDEL HOORTECHNIEK

Heesch 0412-475959 | Veghel 0413-288338

WWW.VANSCHIJNDELHOORTECHNIEK.NL

FYSIOCENTRUMHEESCH

Wist u dat u in ons pand ook terecht kunt voor...

- Oedeem- en huidtherapie
- Logopedie na hersenletsel
- Ergo- en handtherapie
- Podologie
- Verloskundige

Ook deze therapeuten staan voor u klaar voor behandeling of een goed advies.

Meer weten of een afspraak maken?
Neem contact op met FysioCentrum Heesch

Verdilaan 48 - T: 0412-457067 - info@fysiocentrumheesch.nl
www.fysiocentrumheesch.nl

Van Schijndel Hoortechniek: vijf jaar hoorzorg in Heesch

Het pand in Heesch

HEESCH - **Vijf jaar geleden opende Jeroen van Schijndel een hoorwinkel in Heesch. Eerst in een tijdelijk pand aan de overzijde en daarna in het opgeknapte pand aan 't Dorp 29 naast Alferink Optiek.**

Dat de formule werkt, heeft Van Schijndel wel bewezen, gezien het feit dat ook Oss en Wijchen aan het bedrijf zijn toegevoegd, zonder de kwaliteit uit het oog te verliezen. Een hoge kwaliteit hoorzorg leveren. Dat is de visie van Van Schijndel Hoortechniek. Het zelfstandige gehoorbedrijf werkt, in tegenstelling tot veel andere bedrijven, alle dagen enkel met gediplomeerde mensen, zodat de kwaliteit altijd gewaarborgd blijft. ''Wij bieden de cliënt net iets extra's omdat dat zo hoort."

Van Schijndel Hoortechniek beschikt over de meest geavanceerde apparatuur en specialistische vakkennis om de nieuwste generatie hoortoestellen aan te bieden. Samen met u bekijken wij welke hooroplossing het best bij u past. Ons advies richt zich altijd op uw persoonlijke situatie, passend binnen uw budget en eventueel rekening houdend met de richtlijnen die uw zorgverzekeraar hanteert. Kortom, met deze zogenaamde vrije keuze beslist u.

Alleen op die manier kunnen we namelijk de beste hoorzorg garanderen. Van Schijndel Hoortechniek is Star-gecertificeerd en heeft afspraken met alle zorgverzekeraars. Met het huidige protocol krijgt u zelfs 75% vergoed en bent u aanvullend verzekerd, dan is voor veel slechthorenden de zorgoplossing 'gratis'.

Bent u benieuwd hoe het ervoor staat met uw gehoor, maak dan een afspraak voor een gehoononderzoek; helemaal gratis en vrijblijvend. Ook wanneer u al toestellen heeft, zijn wij graag bereid om u het beste advies te geven.
www.vanschijndelhoortechniek.nl.

VIVIN begint aan nieuw seizoen met onderwerp Zorg

NISTELRODE - **Nagenietend van de vakantietijd start het VIVIN-programma weer op maandag 19 september om 20.00 uur met de openingsvergadering bij het Tramstation. VIVIN staat voor de eerste letters van: 'voor iedere vrouw in Nistelrode'.**

Na de opening zal het onderwerp de zorg zijn: Is het in 2016 nog mogelijk om aan betaalbare zorg te komen?

Margo van den Berg, mantelzorgmakelaar van de gemeente Bernheze zal ons informeren over de wet- en regelgeving in de zorg en bij welke instantie je voor ondersteuning kunt aankloppen.

Onderwerpen op die avond zijn:
* Waar kan ik met mijn zorgvraag terecht en van welke diensten kan ik als mantelzorger gebruik maken. Mantelzorgers hebben het vaak al druk genoeg met de praktische zorg. In de praktijk blijft het daar echter niet bij. Mantelzorgers moeten ook aan de slag met zorg verlenende instanties en krijgen te maken met een ingewikkeld stelsel van voorzieningen, waarin het soms moeilijk is de juiste oplossing voor de zorgvragen te vinden.
* Waar gaat het op die avond over? Dat kan over verpleging of verzorging gaan, maar ook over hulpmiddelen en aangepaste voorzieningen. En daarnaast over contacten met uitkerende instanties, over pgb's en het organiseren van hulp op maat.

Naast het geven van informatie en advies, beantwoordt Margo op die avond ook jullie vragen daarover.

Een leerzame en informatieve avond. En mocht de informatie voor je nu nog niet zo van toepassing zijn, dan is het toch nuttig om dit voor de toekomst te weten. Al met al een leerzame avond die je niet mag missen. Wij vinden het plezierig jullie allen weer te zien.

Nieuwe leden zijn van harte welkom. Ze kunnen dan ook naar deze avond komen.
Voor meer informatie, stuur een berichtje naar vivinnistelrode@hotmail.com.

Keezbord-toernooi Vorstenbosch

HEESWIJK-DINTHER/VORSTENBOSCH - **In Vorstenbosch wordt op vrijdag 30 september het Keezbord-toernooi gespeeld. De organisatie zorgt ervoor dat er voldoende Keezborden en bijbehorende artikelen zijn. De benodigde borden en speelartikelen mogen gratis gebruikt worden. Daar hangen géén extra kosten aan. Voor het toernooi hoeft alleen het inschrijfgeld, € 5,- p.p. betaald te worden.**

Als iemand denkt dat er nog extra kosten en/of verplichtingen aan de wedstrijd verbonden zijn, is dat een kleine misvatting. De advertentie van Marskramer Heeswijk-Dinther betekent alleen dat men daar, naar eigen keuze, Keezbord-artikelen kan kopen. Voor de wedstrijd is dat NIET nodig.

Schrijf snel in voor het toernooi, want VOL=VOL.

Meer informatie kunt u vinden in DeMooiBernhezeKrant van week 35 (29 augustus) of op internet: www.demooibernhezekrant.nl/archief/62452-keezenbord-toernooi-vorstenbosch

Inschrijven gaat via e-mail: keeztoernooivorstenbosch@hotmail.com

Veel geluk en speelplezier toegewenst.

MS collectanten gezocht!

BERNHEZE - **Het Nationaal MS Fonds houdt van 21 t/m 26 november de landelijke huis-aan-huiscollecte. Ieder jaar gaan er weer duizenden collectanten met een collectebus langs de deur om geld in te zamelen voor mensen met multiple sclerose (MS). Over de ziekte MS is nog veel onbekend. Zo weten we nog niet waardoor MS veroorzaakt wordt en hoe we het kunnen genezen.**

Wil jij je ook sterk maken tegen MS?
Om de jaarlijkse collecte nog succesvoller te maken, zijn we op zoek naar nieuwe collectanten en coördinatoren. Een avondje collecteren kost maar twee uur van je tijd. Hou je van regelen en organiseren en heb je ongeveer tien uur over, dan kun je al aan de slag als collecte-coördinator.

Kijk op de website www.mscollecte.nl voor meer informatie en meld je snel aan. Samen maken we ons sterk tegen MS!

Sport & Healthclub Meer Sports viert 5-jarig jubileum

Team Sport & Healthclub Meer Sports

Tekst: Ramon Kézér Foto: Marlies Nederkoorn Fotografie

HEESCH - **Sport & Healthclub Meer Sports aan 't Vijfeiken 14 bestaat in september vijf jaar. Het sportcentrum viert dit met een feestmaand in september.**

GEZELLIG, LAAGDREMPELIG EN PERSOONLIJK

"Ik vind het belangrijk dat iedereen serieus wordt genomen en dat we de tijd nemen voor onze leden". Wendy van der Meer begint enthousiast te vertellen over de sportschool die ze vijf jaar geleden overnam. ""We merken dat mensen persoonlijke aandacht prettig vinden en hier met veel plezier trainen. We willen vooral een gezellig, laagdrempelig en persoonlijk sportcentrum blijven. We gaan niet meedoen met de grote ketens."

Sport & Healthclub Meer Sports zag haar ledenbestand vanaf de overname flink groeien. Wendy is trots op de vooruitgang die de club heeft geboekt: "We hebben een jong, ervaren en enthousiast team, dat er voor de leden en voor elkaar is. Het zijn allemaal professionele, gecertificeerde instructeurs die regelmatig op training gaan. Ik vind het belangrijk om te blijven vernieuwen. Daarom kijken we constant kritisch naar het aanbod van onze lessen en blijven we investeren in ons personeel en hun opleidingen."

FIT!VAK-KEURMERK

Zo heeft Meer Sports de afgelopen tijd geïnvesteerd om het Fit!vak-keurmerk te krijgen. "In juni hebben we dit keurmerk gekregen", vervolgt Wendy. "En daar zijn we als sportcentrum heel trots op. Met een compleet team van gecertificeerde Les Mills-instructeurs, fitnesstrainers, personal trainers, een fysiotherapeut en sinds kort ook een lifestyle-coach gaan we een stapje verder dan de dienstverlening van een standaard sportschool."

> 'We willen vooral een gezellig, laagdrempelig en persoonlijk sportcentrum blijven'

Vanaf september gaat Irene Giliam, die inmiddels twee jaar werkzaam is bij Sport & Healthclub Meer Sports, met haar bedrijf FIT-it lifestyle- en voedingsadvies aanbieden bij het sportcentrum. "De nadruk zal hierbij liggen op de combinatie tussen sport en voeding", legt Wendy uit. "We zijn blij nu ook specialistische kennis op dit gebied aan te kunnen bieden."

EEN AANSPREEKPUNT VOOR KINDERLESSEN

Ook is er vanaf september een aanspreekpunt voor alle kinderlessen: Nicky Schiltmans. Wendy legt uit waarom kinderlessen extra aandacht krijgen bij Meer Sports: "Voor zowel lichaam als geest is het belangrijk dat kinderen al op jonge leeftijd bewegen. Ze ontwikkelen sociale vaardigheden, doordat ze vriendschappen opbouwen en leren samenwerken. Ook is het goed de lichaamscoördinatie te trainen. Dit wordt getraind op een speelse manier, met verantwoorde oefeningen die op verschillende niveaus en voor alle leeftijden worden aangeboden. Daarnaast leren ze om onderdeel van een team te zijn en bouwen ze zelfvertrouwen op."

SEPTEMBER FEESTMAAND

September staat voor Sport & Healthclub Meer Sports in het teken van de feestmaand, waarin verschillende leuke acties worden aangeboden voor leden en niet-leden. Zo kan iedereen vijf maanden gratis sporten winnen en krijgen nieuwe leden maar liefst vijf weken gratis sporten! Kijk voor de overige feestacties op de website: www.meersports.nl.
Sport & Healthclub Meer Sports

MEER sports
Sport & Healthclub Heesch

't Vijfeiken 14
5384 ES Heesch
0412 40 4474
www.meersports.nl

DOWNLOAD ONZE WEBAPP!
GEBRUIKTEBOUWMATERIALEN.COM
Zoekt u gebruikte bouwmaterialen?
kom vrijblijvend langs
Openingstijden / Afhalen: Ma-Vr: 8:00-17:00 / Za: 8:00-13:00
Bezoekadres: Bobbenagelseweg 10a, 5491 VL Sint-Oedenrode
Telefoonnummer: 0413 490524
Website: www.gebruiktebouwmaterialen.com

Van Soest & Partners
accountants adviseurs
Besparen op uw accountantskosten?
Benieuwd naar de mogelijkheden?
Twijfel niet, neem vrijblijvend contact op!
www.soestacc.com of (0412) 45 90 00

Bernheze Media
Gezien worden en een boodschap overbrengen die begrepen wordt, is niet altijd gemakkelijk. Wij, Bernheze Media, kunnen u daarbij helpen.
www.bernhezemedia.nl

ZORG EN HULP

Spoed, als elke seconde telt
Alarmnummer Brandweer, Ambulance en Politie 112
Doven en slechthorenden spoedeisende hulp 0900-8112
Geen spoed
Brandweer 0412-458888
Politie 0900-8844
Politie doven en slechthorenden 0900-1844
Huisartsenpost 0900-8860
BERNHEZE
Ons Welzijn 088-3742525
info@sociaalteambernheze.nl
www.ons-welzijn.nl
THUISZORG PANTEIN
Voor al uw zorgvragen 0900-8803
www.thuiszorgpantein.nl
HEESCH
Huisartsen
Huisartsenpraktijk P.J.A. van der Burgt
Langven 24, 0412-453798
Spoed overdag: 0412-455282
Huisartsenpraktijk De Zwaan en Van Sonsbeek
Schoonstraat 21
0412-450802
Spoed overdag: 0412-450802
Huisartspraktijk L. van Cruchten
't Dorp 37, 0412-451355
Spoed overdag: 0412-454945
Mw. N.A.M. Hiemstra
Hoogstraat 1a, 0412-451380
Spoed overdag: 0412-452739
Apotheek
BENU Apotheek Heesch
open ma.-vr. 8.00-17.30 uur
zaterdag 11.00 - 13.00 uur
0412-451971
BrabantZorg
Locatie: Heelwijk en Thuiszorg Heelwijk/Laarstede
Mozartlaan 2, 0412-465500
www.brabantzorg.eu
HEESWIJK-DINTHER
Huisartsen
Huisartsenpraktijk De Vrij-Kesselaer
Plein 1969 13b, 0413-292350
Spoed overdag: 0413-292730
Huisartsenpraktijk Heilaren
Heilarensestraat 64
0413-292922
Spoed overdag: 0413-293393
Apotheek
Apotheek Heeswijk-Dinther
Plein 1969 13a
Open ma.-vr. 8.30-18.00 uur tussen 12.30 en 13.30 uur gesloten. Buiten openingstijden voor spoedeisende recepten kunt u naar de Regioapotheek in Bernhoven, naast de hoofdingang van het Ziekenhuis Bernhoven Uden. 0413-381848
Laverhof
Locaties Cunera, De Bongerd en ondersteuning thuis
Zijlstraat 1, tel.: 0413-298100
NISTELRODE / VORSTENBOSCH
Huisartsen
Huisartsenpraktijk Nistelrode
Beekgraaf 58a. 0412-611250
Apotheek
Apotheek Nistelrode
open ma.-vr. 8.30-17.30 uur
zaterdag 11:00-12:00 uur
buiten openingstijden voor spoedeisende recepten bij de Regioapotheek in het Ziekenhuis Bernhoven.
0412-614035
BrabantZorg
Locatie: Laarstede en Thuiszorg Heelwijk/Laarstede
Laar 40, 0412-407020
www.brabantzorg.eu
Verloskundige Nistelrode-Heesch
Verloskundige praktijk NOVA
Mozartlaan 2 Heesch
0412-646839
spoed: 06-53673167
www.novaverloskundigen.nl
LOOSBROEK
Huisartsen & Apotheek vindt u onder meer in Heeswijk-Dinther & Nistelrode. De huisartsen uit de regio draaien diensten in Loosbroek.

PAROCHIENIEUWS

Meld je aan voor het vormsel in Heesch!

In de Heesche Petrus' Bandenkerk start de voorbereiding op 24 september

HEESCH - **De vakantietijd zit er op, dus worden er weer programma's gepresenteerd: wat kun je als tiener in het nieuwe schooljaar zien, horen, doen en beleven? Ook wel eens gedacht aan het lezen van het meest inspirerende boek aller tijden?**

De Bijbel ontvouwt een compleet programma voor de toekomst: geloof dat een betere wereld mogelijk is. De hoop dat die wereld ooit kan worden bereikt. En de liefde die ervoor zorgt dat jij dit ideaal kan blijven vasthouden, dwars door alles wat in onze wereld nog niet goed gaat. Deze drie goddelijke deugden vormen de drijvende kracht van een leven in het voetspoor van Jezus.
Het vormsel is het sacrament van de Heilige Geest, van de werkzame kracht van God in en door mensen. Het vormsel bekrachtigt het doopsel en je krijgt deel aan Jezus' boodschap van geloof, hoop en liefde. Wie in Heesch woont en als gedoopte op elf- en twaalfjarige leeftijd graag kracht wil ontvangen om in zijn of haar volwassen leven onze wereld een beetje mooier te maken, is van harte uitgenodigd om dit sacrament komend schooljaar te ontvangen.
Voor vragen: 0412-451215 of bergsma@petrusemmausparochie.nl.

Podiumgesprek Vredesweek

HEESCH/NISTELRODE/VORSTENBOSCH - **In het kader van de Vredesweek, die begint op zaterdag 17 september, geeft hoogleraar geowetenschappen Klaas van Egmond op maandag 19 september een lezing over vrede en duurzaamheid.**

Hij roept ons op om een mens- en wereldbeeld na te streven, waarin tegenstellingen worden overbrugd: "Wij zijn medescheppers van wat er in de wereld gebeurt. Wij kunnen een bijdrage leveren en draagvlak creëren voor een gezamenlijke visie, waarmee we, omwille van de toekomst van onze mensheid, weer kunnen samenwerken."

In zijn boek 'Een vorm van beschaving' schrijft Klaas van Egmond: 'De teloorgang van Europa is een gevolg van de ontaarding van ons materialistisch individualistisch wereldbeeld, met een obsessie voor economie en de ontkenning van publieke waarden.' Hij pleit voor een breed maatschappelijk debat om tot gedeelde waarden te komen die in onze verdeelde samenleving verbindend werken.

Na een korte inleiding wordt Klaas van Egmond op het podium geïnterviewd door journalist en theoloog Arjan Broers, om vervolgens gaandeweg het gesprek uit te breiden naar de bezoekers.
Er is dus volop gelegenheid om met de spreker van gedachten te wisselen. Vanuit de parochie De Goede Herder kan eenieder die dat wil aansluiten bij deze bijeenkomst die om 20.00 uur begint aan de Graafseweg 276 in Nijmegen.

De kosten zijn € 7,50. Voor informatie over de bijeenkomst of over het gezamenlijk vervoer vanuit Geffen, Heesch, Nistelrode, Nuland, Vinkel of Vorstenbosch, kun je contact opnemen met de pastoraal werkster Annemie Bergsma: 0412-451215 of bergsma@petrusemmausparochie.nl.

Dagelijkse eucharistieviering
om 12.15 uur.
Op zondag om 10.30 uur
en vespers om 18.00 uur.

Installatie Gildekoningen St. Barbaragilde

HEESWIJK-DINTHER – **De twee koningen werden tijdens de Heilige Mis van 10.45 uur op zondag 11 september geïnstalleerd. Jeugdkoning Gijs van den Eertwegh werd na een toespraak van de hoofdman, door oud-jeugdkoning Youri van den Hurk de koninklijke onderscheiding omgehangen.**

Gildekoning René Habraken werd door de 1e jongdeken na de handwassing rein verklaard. Hierna mocht de nieuwe gildekoning René over het Gildevaandel schreiden; een grote eer, die alleen aan onze koning Willem-Alexander en de gildekoning ten deel valt. René heeft zich vorige week tot koning geschoten en heeft daarmee de heersende koning Arno van Boxtel onttroond.

De Heilige Mis werd voorgegaan door pastor Joost Jansen, die met een warme toespraak richting gilde de beide koningen welkom heette. Na de Heilige Mis werden de beide koningen ingevendeld op het terrein voor de pastorie. Hierna werd iedereen uitgenodigd voor een kop koffie met een broodje in het gildehuis. De oud-jeugdkoning kreeg daar een herinneringsspeld, hetgeen ook gildekoning Arno van Boxtel ten deel viel, een mooie blijvende herinnering.

Gildekoning René Habraken en jeugdkoning Gijs van den Eertwegh, beiden wensen wij een fijn koningsjaar.

Dank aan het St. Barbaragilde voor de gastvrijheid.

Wat weet jij van 'Alle kathedralen en basilieken in Nederland'?

Zaterdag 17 september in de Abdij van Berne: lezing door Hugo Kolstee

HEESWIJK-DINTHER - **Nederland is vele prachtige kerken rijk. Daarvan zijn er zeven kathedraal en vijfentwintig basiliek. Twee kerken zijn kathedraal en basiliek tegelijk. Maar wat is eigenlijk een kathedraal of een basiliek? Dat antwoord geeft Hugo Kolstee in zijn boek 'Alle kathedralen en basilieken van Nederland', en zaterdag 17 september vertelt hij erover in de Abdij van Berne.**

Hugo Kolstee houdt een lezing met diapresentatie. Hij vertelt over de gebouwen en hun geschiedenis. Als muren konden spreken... Heb je interesse in (kerk)geschiedenis, bouwkunst, klokken of orgels, kom dan naar de lezing van Hugo Kolstee.
Je bent van harte welkom!
Datum: zaterdag 17 september
Aanvang lezing: 14.00 uur, vanaf 13.30 uur wordt koffie & thee geschonken
Plaats: Bernekringzaal, Abdij van Berne, Abdijstraat 49
Entree: € 7,50 (incl. koffie en thee vooraf)
Reserveren: a.u.b. vooraf plaatsen reserveren via activiteiten@bernemedia.com
Aansluitend signeert Kolstee zijn boek.

Cursus blindtypen voor kin

Iedereen kan in een korte tijd leren typen volgens

BERNHEZE - **De beste leeftijd om te leren typen is groep 7 of 8 en ouder. Wil je ook lekker snel en zonder fouten met tien vingers leren typen? Dat kan. Je krijgt les, samen met andere kinderen van je eigen school of bij jou uit de buurt. Je maakt gebruik van een computerprogramma, waarbij je direct je resultaten kunt zien. Typeles is leuk en nog veel leuker met andere kinderen samen!**

Door het toenemend gebruik van de computer in het onderwijs, dagelijks leven en op het werk, is een goede typevaardigheid van groot belang. Iedereen kan leren typen, ongeacht leeftijd, eventuele beperkingen of ervaring met de computer. Afsluiting van de cursus met een waardevol diploma, als bewijs van de verkregen

Litteken, een boek met de foto en het verhaal

Meteen na de uitreiking mag Janette signeren *Foto's Marcel van der Steen*

HEESCH - **Janette Slaats is als semi-autodidactisch fotografe geïnteresseerd in mensen. Vanaf de geboorte tot aan de dood. De ingrijpende gebeurtenissen in iemands leven spreken haar aan. Daarbij horen ook littekens. Al jong was ze hierin geïnteresseerd, inclusief het verhaal erachter. Een oproep op Facebook leverde reacties uit het hele land op en dit resulteerde in de presentatie van het boek 'Litteken' op zaterdag 10 september in Ziekenhuis Bernhoven in Uden.**

Guusje heeft haarzelf snel gevonden in het boek

Alle foto's zijn gemaakt met een trap, die symbool staat voor de weg van herstel en optimisme. Bij sommige foto's staat de trap open, bij sommige dicht en soms hebben de deelnemers de trap zelf weggezet, omdat het litteken geen onderwerp meer is in hun leven.

Bram Keulers, plastisch chirurg in Ziekenhuis Bernhoven, gaf een korte lezing over littekens en wat deze kunnen betekenen voor mensen. Hij is blij dat met het boek hier aandacht aan wordt besteed.

YOU ARE SO MUCH MORE THAN JUST YOUR SCAR, YOU ARE PRETTY THE WAY YOU ARE

Netty Slaats, psychotherapeut en moeder van Janette, las het verhaal voor van Sophie, een van de deelnemers en vrouw met een litteken.
Na een diepe buiging van Janette voor alle topmodellen, reikte zij het eerste exemplaar uit aan de dochters van Annie van Galen uit Heesch, die helaas afgelopen voorjaar overleed.
'Litteken' is een hardcover (foto) boek van 124 bladzijden, met 45 verhalen achter een zichtbaar litteken. Verhalen en foto's van jong, ouder, man en vrouw. Verhalen lopen uiteen van een gebroken arm tot het overleven van de Herculesramp, van een stoma tot borstkanker, van 100 kilo afvallen tot een geslachtsveranderende operatie. Allen zien de toekomst positief tegemoet.

Lezersactie
DeMooiBernhezeKrant mag één boek weggeven. Vind jij dat jij dit verdient? Mail dan voor 18 september naar info@demooibernhezekrant.nl en wie weet, ben jij de winnaar.

Het boek kan ook gekocht worden: bij Boekhandel Ceelen en Depot in Heesch of via www.meandmy.nl.

Cover van het boek

deren groep 7 en 8

het 10-vinger-blindsysteem

vaardigheden, is dan belangrijk. Iedereen die met een toetsenbord werkt, zou eigenlijk moeten typen volgens het tienvingersysteem blindtypen.

Eind september starten we weer op diverse basisscholen na schooltijd met het computertypen voor kinderen van groep 7/8 en ouder onder andere in Heeswijk-Dinther (bs Het Mozaiëk en 't Palet), Berlicum, Heesch (op het Hooghuislyceum), Nistelrode (bs het Maxend en de Beekgraaf), Vinkel (bs Mariaschool), Loosbroek (bs Sint-Albertus), Nuland in de Meent.
De lessen worden om de week gegeven. De examens zijn in december en januari. Bij het behalen van minimaal 100 aanslagen per minuut (het gemiddelde is meestal 150 aanslagen per minuut) ontvangt men het diploma dat men met gunstig resultaat aan de examens heeft deelgenomen. Nieuwe scholen, die ook de cursus blindtypen na schooltijd georganiseerd willen hebben, kunnen ook reageren. Voor scholen zit daar helemaal geen extra werk aan vast.
Voor info of aanmelding: www.iedereenkantypen.nl of 06-53830572.

Horizon Heesch bereidt zich voor op 40-jarig bestaan

HEESCH - **De ziekenvereniging Horizon Heesch, die in oktober veertig jaar bestaat, is er voor alle langdurig zieken en mensen met een beperking uit Heesch. Het is voor het bestuur moeilijk om te weten welke mensen voor haar activiteiten in aanmerking komen. De ziekenvereniging wil niemand uitsluiten en vraagt daarom aan alle Heeschenaren om contact op te nemen om potentiële leden voor een van de doelgroepen door te geven.**

Naast allerhande extra activiteiten voor de doelgroepen rondom het veertigjarig jubileum, houdt het bestuur op zaterdag 1 oktober een receptie in zaal De Waard, Kerkstraat 3.

Op dinsdag 11 oktober vertrekt er weer een Museum Plus Bus voor leden van de doelgroep van Ziekenvereniging Horizon Heesch. De bus is ook toegankelijk voor rolstoelgebruikers. Deze keer gaat het gezelschap naar Museum De Hermitage in Amsterdam. Het vertrek is gepland om 8.45 uur op het kerkplein aan de Kerkstraat. De deelnemers zullen daar om 17.00 uur weer terug zijn.

Belangstellenden kunnen contact opnemen met Jean van Breda, 0412-454365. Aan de deelnemers wordt een bijdrage gevraagd van € 5,- per persoon.

Verzorgd wonen

Laverhof
leven als thuis

Heeft u behoefte aan een beschermde woonomgeving, maar wilt u wel zelfstandig wonen?

Dat kan bij Laverhof!
U huurt een appartement en maakt gebruik van onze zorg- en dienstverlening.

Voor al uw vragen over 'Verzorgd Wonen' en het maken van een kostenplaatje, kunt u vrijblijvend contact opnemen met ons cliëntservicebureau bij u in de buurt, bereikbaar van maandag t/m vrijdag van 8.30 tot 17.00 uur.

Cliëntservicebureau Heeswijk
Telefoon: 0413 - 29 81 13, e-mail:
clientservicebureau.heeswijk@laverhof.nl

Cliëntservicebureau Schijndel
Telefoon: 073 - 544 33 00, e-mail:
clienservicebureau.schijndel@laverhof.nl

www.laverhof.nl

Mooi KBO Bernheze

KBO Heesch bedankt haar vrijwilligers

HEESCH – **Het bestuur van KBO Heesch zet donderdag 22 september haar vrijwilligers weer in het zonnetje. Jezelf als vrijwilliger inzetten voor de medemens, wordt steeds meer gevraagd, maar is absoluut niet vanzelfsprekend. Dat er toch zoveel vrouwen en mannen in Heesch bereid zijn week in week uit de senioren te helpen is een prima zaak en bovendien een bedankje meer dan waard.**

Het Brabants Historisch Informatie Centrum met onder andere René Bastiaanse, is bereid gevonden een mooie en interessante middag te verzorgen. HEESCH TOEN EN NU, zal veelvuldig en voorzien van commentaar voorbijkomen. Vele beelden en herinneringen zullen de revue passeren. Tevens zullen meegebrachte foto's extra stof tot praten opleveren.

Onder het genot van een hapje en een drankje gaan we een gezellige middag beleven. Het bestuur beoogt, traditiegetrouw, met deze bijeenkomst de vrijwilligers te bedanken voor hun doorlopende en belangeloze inzet.

85-plussers van KBO Nistelrode troffen elkaar

NISTELRODE – **Circa 80 leden van 85 jaar en ouder zijn op 9 september, op uitnodiging van het KBO-bestuur, bij elkaar gekomen in CC Nesterlé voor een speciale ontmoetingsmiddag.**

De opzet was een herhaling van de jubileummiddag van vorig jaar. Omdat het deelnemen aan de reguliere activiteiten voor veel 85-plussers te belastend is, heeft het bestuur voor hen opnieuw een aparte middag georganiseerd.

Sommige leden waren vergezeld van een mantelzorger en een groep vrijwilligers bood de helpende hand bij het halen en terugbrengen van gasten en bij de bediening in de zaal. Genoten werd van een optreden van Orkest Boemerang uit Mill met herkenbare muziek uit hun jonge jaren. Er werd volop meegezongen en geklapt. De vrijwilligers zorgden voor de inwendige mens met koffie, thee, drankjes en diverse lekkernijen. Deze waren betrokken uit de keuken van Laarstede en dus goed afgestemd op de smaak van deze doelgroep. Iedereen was enthousiast over het gebodene. Iemand reageerde met de opmerking, dat hij veel van de liedjes al in geen twintig jaar meer had gehoord.

Foto: Frans van der Lee

In zijn slotwoord zei voorzitter Heijmans dat hij het bestuur wilde voorstellen een dergelijke middag in 2017 weer in het jaarprogramma op te nemen.

Computercursussen en workshops bij DOP

HEESWIJK-DINTHER – **Diverse computercursussen en -workshops starten in oktober bij de Digitale Ontmoetingsplaats.**

Ingeschreven kan worden voor de cursussen en workshops:

- Cursus werken met de IPAD: vier lessen van twee uur. De kosten bedragen € 30,-. Start op maandagmiddag 3 oktober.
- Cursus Microsoft Word 2010: acht lessen van twee uur. De kosten bedragen € 55,-. Start op maandagavond 3 oktober.
- Workshop werken met Ons Platform van de KBO-HDL: twee lessen van twee uur. De kosten bedragen € 10,-. Start op dinsdagmiddag 4 oktober.
- Workshop fotoboek maken: een les van drie uur. De kosten bedragen € 25,-. Woensdagavond 5 oktober.
- Kennismakingscursus Windows 10: zes lessen van twee uur. De kosten bedragen € 45,-. Start op donderdagmorgen 6 oktober.
- Cursus Microsoft Outlook 2010 (Email): zes lessen van twee uur. De kosten bedragen € 45,-. Start op donderdagmiddag 6 oktober.
- Cursus Microsoft Excel 2000: acht lessen van twee uur. De kosten bedragen € 55,-. Start op woensdagavond 12 oktober.
- Cursus Microsoft PowerPoint: zes lessen van twee uur. De kosten bedragen € 45,-. (Datum nader te bepalen).
- Workshop Wenskaarten maken: een les van twee uur. De kosten bedragen € 10,-. Woensdagavond 16 november.

Alle genoemde prijzen zijn inclusief het benodigde lesmateriaal. Het inschrijfgeld voor alle cursussen en workshop bedraagt €10,- en wordt verrekend met het cursusgeld. Aanmelden bij: Ben Beeftink, Donkerendijk 44, tel: 0413–291924 of 0651317609. Inschrijven kan ook via het inschrijfformulier in de hal van CC Servaes, Raadhuisplein 24, (naast de kerk in Dinther) of via onze website www.ccservaes.nl/dop/index.htm.

Plaza food for all

SPARERIBS
VOLGENS EIGEN RECEPTUUR

Openingstijden:
Maandag t/m zaterdag van 11.30 tot 21.00 uur
Zondag van 12.00 tot 21.00 uur
Plaza 't Supertje
Stationsplein 4 - Heesch 0412-456476
www.supertje.com
Alle dagen geopend van 11.30 tot 21.00 uur

www.plazafoodforall.nl

Jeugd- en jongerencentrum Imeet viert 40-jarig bestaan

'IEDEREEN UIT HADEE IS WEL EENS BIJ 'DE SOOS' GEWEEST'

Nellie, Riny, Henk en Rob *Tekst en foto: Wendy van Lijssel*

HEESWIJK-DINTHER – **De opening van het nieuwe seizoen van jeugd- en jongerencentrum Imeet aan het Raadhuisplein 21, is altijd groot. Vanwege het 40-jarig jubileum zaterdag 17 september wordt er van 13.00 tot 17.00 uur en in de avonduren van 19.00 tot 23.00 uur, nog meer dan anders, extra feestelijk uitgepakt. Iedereen is uitgenodigd, maar de focus ligt, zo mag duidelijk zijn, in alle activiteiten natuurlijk in vermaak voor de jeugd tot 16 jaar.**

Op 20 september 1976 werd in Heeswijk-Dinther, speciaal voor kinderen en jongeren, soos Ons Dorp opgericht. Van een ruimte bij het Abdij, naar de Stokzaal werd uiteindelijk neergestreken op de huidige accommodatie. Ook de naam veranderde een aantal keer. "Van Ons Dorp werd het Splinter, Sioux, Blitz en vervolgens het huidige Imeet", vertellen Riny en Henk Vogels, Nellie de Boer en Rob de Visser. Genoemden vormen samen met Maikel Schouten en Bart Pouwels het huidige bestuur.
Rob de Visser is voorzitter en al 33 jaar actief bij Imeet. Hij zag in de loop van ruim drie decennia wel het een en ander veranderen, maar een ding bleef voor hem onveranderd. "Ik vond en vind het nog steeds belangrijk dat er een plek is waar de jeugd elkaar kan ontmoeten en plezier heeft. Dat gaf en geeft voldoening", stelt hij. In de hoogtijdagen van de soos was het (veel) drukker dan nu. Er was zelfs een uitgaansavond voor jeugd tot 16 jaar en eentje voor 16 jaar en ouder. Bij laatstgenoemde mocht alcohol geschonken worden en die vloeide dan ook rijkelijk. In de loop van jaren werden echter op alle punten de regels aangescherpt. Uiteindelijk werd Imeet lang geleden al alcoholvrij en ging het zich buiten de discoavonden nog meer richten op andere activiteiten voor zijn doelgroep. Iets wat niet altijd gemakkelijk was en is. "Het is een uitdaging geworden om jeugd te prikkelen en enthousiasmeren. Soms slaan we de spijker op zijn kop en soms slaat iets niet aan. We blijven echter onverminderd enthousiast over wat we hier doen", klinkt het opgewekt. Trots is het bestuur, want terwijl in de regio jongerencentra sluiten of draaien met beroepskrachten, zijn bij Imeet tientallen vrijwilligers actief.
Imeet viert zaterdag 17 september het 40-jarige bestaan. Een feest van 13.00 tot 17.00 uur, dat zowel binnen als buiten gevierd wordt en omlijst is met een keur aan activiteiten. "Spijkerbroek hangen, luchtkussens, pannaboarding, stokvangen en een live-optreden. Er is echt van alles te doen. 's Avonds hebben we van 19.00 tot 23.00 uur een discoavond voor kinderen van 6 tot 16 jaar", zegt het bestuur. Met een afvaardiging van de gemeente wordt om 15.00 uur een moment officieel stilgestaan bij het jubileum.
Kinderen van alle basisscholen krijgen binnenkort een boekje met alle activiteiten, een flyer en een speelkaart. "Met de speelkaart kunnen zij zaterdag 17 september overal gratis aan deelnemen, inclusief iets te drinken en wat lekkers. Als ze ook de flyer meebrengen krijgen ze een extra lekkernij", meldt het bestuur.

Zij nodigen naast kinderen en hun ouders/verzorgers, ook oud-medewerkers en voormalig bezoekers, uit om 'aan' te komen. Lachend: "Dan wordt het in ieder geval druk, want bijna iedereen in HaDee is wel eens bij de soos geweest." Voor het complete feest- en seizoenprogramma zie www.imeet.nl.

VOV SPECIAL: Zit er een ondernemer in jou?

BERNHEZE - **Heel veel vrouwen dromen over een eigen bedrijf, eigen baas zijn, je passie uitoefenen en uiteraard je eigen inkomen verdienen. Maar wat komt er allemaal bij ondernemerschap kijken? Hoe maak je alle plannen en dromen concreet en kom je tot uitvoering? Wat is er nodig om een succesvol ondernemer te worden? Hoogste tijd voor een inspirerende bijeenkomst over ondernemerschap.**

Niets voor jou? Prima, maar misschien ken je iemand die met deze vraagstukken aan het worstelen is of die zich 'suf' solliciteert, maar geen baan kan vinden. Attendeer ze op de mogelijkheid om kennis te maken met ondernemerschap. Soms moet het roer gewoon om! Kom je oriënteren op ondernemerschap tijdens een inspirerende en leerzame bijeenkomst op vrijdag 23 september. Zeker weten dat het 'naar meer smaakt'! Meld je aan via www.vovbernheze.nl.

PROGRAMMA
13.30-14.00 uur: Ontvangst in The Duke Nistelrode
14.00-16.30 uur: Inspirerende bijeenkomst over ondernemerschap.
16.30 uur: Afsluiting onder het genot van een drankje.
Locatie: The Duke, Slotenseweg 11. Kosten: deze investering in jezelf en jouw succes: € 50,- (0% btw). Bij een vervolgstap wordt er € 25,- in mindering gebracht op het evt. cursusgeld. Pinnen is niet mogelijk, dus graag contant betalen bij binnenkomst.
Meer informatie: Franka Mes. Info@vovbernheze.nl. 06-12526543. Weer een boeiende en inspirerende VOV-bijeenkomst om je te oriënteren, te leren én te netwerken!
Graag tot ziens op vrijdag 23 september.

Namens het bestuur van Vrouwen Ontmoeten Vrouwen Bernheze. Annelies Aarts, Inge Bouwknegt, Lucré Cappetti, Franka Mes en Marjon van de Ven

ondernemersvereniging Heesch

-DEPOT-

"Wij zijn trots
op ons genomineerd lid
voor het
Bernhezer Business Event 2016"

Gemma van Casteren en Carin Boeijen

Van harte gefeliciteerd namens bestuur en leden van Ondernemersvereniging Heesch

www.ondernemersverenigingheesch.nl

Nikon

D3400 + AF-P 18-55 VRII

- 24.2 megapixel sensor
- 11-punts razendsnel autofocus
- ISO 100 - 25600
- Bluetooth!
- Full-HD video
- Energiezuinig!
- Slechts 445 gram

LEVERBAAR VANAF 15 SEPTEMBER!

VAKFOTOGRAAF

PRINTSERVICE

BESTEL VIA FOTOKEETELS.NL

EN HAAL DE FOTO'S 2 UUR LATER OP!

EXPRESS 2 UUR FOTOSERVICE

FOTO KEETELS

www.fotokeetels.nl foto ■ video ■ studio ■ printservice ■ cursus

Foto Keetels, al vijftig jaar een begrip in Schijndel

Tekst: Angeline Vermeer Foto's: Foto Keetels

SCHIJNDEL - **De fotozaak van Frans (63) en Cecile (59) Keetels - van Roozendaal viert zijn gouden jubileum. Op 2 september was het precies vijftig jaar geleden dat Foto Keetels in 1966 werd geopend. De winkel is niet meer weg te denken uit het straatbeeld. Op de hoek van de Molenstraat en Plein 1944 zijn Koos en Marietje Keetels - Mathijsen destijds begonnen met hun fotozaak. Als zestienjarige jongen stapte Frans in 1969 in, zijn vrouw Cecile werkt intussen ook al heel wat jaren mee in de zaak.**

Vóór blijven

Frans Keetels: "De analoge fotografie heeft plaatsgemaakt voor de digitale versie. Vroeger stonden wij acht uur per dag in een donkere kamer te werken. Die tijd is voorbij. De ontwikkelingen volgen elkaar in rap tempo op. We hebben er altijd voor gezorgd dat we niet ingehaald werden door de techniek. Bij de tijd blijven en bijscholen zodat je vóór blijft." Cecile vult aan: "Veel veranderingen inderdaad. Maar bij elke verandering stond hier het juiste personeel klaar."

Vertrouwde service

Samen met zoon Tom en medewerkers Joost Foolen en Aukje Seuter biedt Keetels nog steeds de oude vertrouwde service waarmee ze vijftig jaar geleden zijn begonnen. Tom houdt zich vooral bezig met de vernieuwingen op fotogebied. Als derde generatie Fotograaf Keetels biedt hij de klant onder meer lessen in fotografie aan.

Normen en waarden

In 50 jaar is er veel veranderd in de fotografie. Als moderne fotospeciaalzaak is Keetels altijd meegegaan met deze veranderingen. Alleen de normen en waarden

ANALOOG HEEFT PLAATSGEMAAKT VOOR DIGITAAL

zijn nooit veranderd: eerlijk, specialistisch en altijd dat stapje extra voor de klant. Keetels noemt het ook een gunfactor. "Je koopt een fotocamera bij ons en later kom je nog eens terug voor wat extra service en informatie."

Tijdens de Kinderboulevard op zondag 25 september staat de deur van Printservice Foto Keetels open. Met goed en eerlijk advies, vergezeld van een hapje en een drankje, staat het team van Keetels ook die dag klaar voor de klant.

Bevers Steencentrum

Canadabaan 10 5388RT Nistelrode
0412-613320 www.steencentrum.nl
Openingstijden: ma-vrij: 09:00 tot 18:00 uur
za: 09:00 tot 16:00 uur

GARDEN STONES &BASICS

ACTIEDAGEN
VRIJDAG 23 & ZATERDAG 24 SEPT.

Een GRATIS tuinschets laten maken? Aanmelden via info@steencentrum.nl

Diverse soorten sierbestrating in onze 2500 m² showtuin:
- Keramiek
- Beton
- Natuursteen
- Kunstgras
- Tuinafscheidingen

GRIND/SPLIT Diverse soorten | SPLITPLAAT | RUW MUURBLOK 30x10 cm | STRAK MUURBLOK 60x15x15 cm

SIERBESTRATING | TUINTEGELS | KUNSTGRAS | NATUURSTEEN | TUINVERLICHTING | TUINHOUT | SIERGRIND | BLOKHUTTEN & MEER

INDUSTRY

SERVICE · BIOSCOOP · VEGHEL

P Gratis parkeren! NCB-Laan 52a, Veghel

WOENSDAG 14 SEPTEMBER 2016
Finding Dory (NL) 2D 13:15 16:00
Ice Age 5: Collision Course 2D NL 13:30
Meester Kikker 13:30
Huisdiergeheimen 3D 13:30
De GVR 2D NL 15:45
Huisdiergeheimen 2D 15:45
Kubo en het magische zwaard 3D 16:00

DONDERDAG 15 SEPTEMBER 2016
Suicide Squad 3D 19:45
Bad Moms 19:45
Bridget Jones's Baby 20:00
Mechanic: Resurrection 20:00

VRIJDAG 16 SEPTEMBER 2016
De GVR 2D NL 16:00
Huisdiergeheimen 2D 16:00
Bridget Jones's Baby 16:00 19:00 21:45
Mechanic: Resurrection 16:00 19:00
Suicide Squad 3D 18:45
Jason Bourne 18:45
Bad Moms 21:30
Ben Hur 3D 21:30
War Dogs 21:45

ZATERDAG 17 SEPTEMBER 2016
Bridget Jones's Baby 13:00 15:45 19:00 21:45
Finding Dory (NL) 2D 13:15 15:45
Meester Kikker 13:30
Huisdiergeheimen 3D 13:30
Huisdiergeheimen 2D 15:30
Kubo en het magische zwaard 3D 15:45
Suicide Squad 3D 18:45
Bad Moms 18:45
Mechanic: Resurrection 19:00
Jason Bourne 21:30
Ben Hur 3D 21:30
War Dogs 21:45

ZONDAG 18 SEPTEMBER 2016
Bridget Jones's Baby 13:00 15:45 20:15
Finding Dory (NL) 2D 13:15 15:45
Meester Kikker 13:30
Huisdiergeheimen 3D 13:30
Huisdiergeheimen 2D 15:30
De GVR 2D NL 15:45
Suicide Squad 3D 20:00
Mechanic: Resurrection 20:00
Bad Moms 20:15

MAANDAG 19 SEPTEMBER 2016
Suicide Squad 3D 19:45
Jason Bourne 19:45
Bridget Jones's Baby 20:00
Mechanic: Resurrection 20:00

DINSDAG 20 SEPTEMBER 2016
Suicide Squad 3D 19:45
Bad Moms 19:45
Bridget Jones's Baby 20:00
Mechanic: Resurrection 20:00

WOENSDAG 21 SEPTEMBER 2016
Bridget Jones's Baby 13:15 16:00 20:00
Finding Dory (NL) 2D 13:30 16:00
Meester Kikker 13:30
Huisdiergeheimen 3D 13:30
Huisdiergeheimen 2D 15:30
Kubo en het magische zwaard 3D 16:00
Suicide Squad 3D 19:45
War Dogs 19:45
Mechanic: Resurrection 19:00

Volg ons op Facebook en blijf op de hoogte van al onze acties, premières en specials!

Voor het complete filmprogramma, online reserveringen en tijden:
INDUSTRYBIOSCOOP.NL
0413 - 82 09 90

Komt u ook op 15 oktober naar het Bernhezer Business Event?

BERNHEZE - Het Bernhezer Business Event 2016 vindt op zaterdag 15 oktober plaats. Een jaarlijks event waar ondernemend Bernheze elkaar kan ontmoeten en inspireren. De Bernhezer ondernemer en jonge ondernemer van 2016 worden op een feestelijke wijze bekendgemaakt. Het thema is Vitamine BBE, gebaseerd op vitamine 'R' van relatie, een belangrijke voedingsstof voor u als ondernemer.

Bernhezer Business Event 2015 *Foto: Marcel Bonte*

De voorbereidingen zijn al in volle gang en het belooft weer een verrassende avond te worden. Laagdrempelig met grappig en swingend entertainment, lekker eten, twee trotse winnaars en natuurlijk een gezellige feestavond. Netwerken of genieten of genietend netwerken, het kan allemaal.
Voor u nog een keer de genomineerden op een rij.

GENOMINEERDEN BERNHEZER ONDERNEMERSPRIJS

1. Marya Reizevoort van MARYA SCHOENEN EN TASSEN uit Nistelrode
2. Otmar, Martijn en Hein van Boxtel van VAN BOXTEL GROEP B.V. uit Heeswijk-Dinther
3. Rob van den Berg en René van der Locht van GRAANPLETTERIJ DE HALM uit Heeswijk-Dinther

GENOMINEERDEN JONGE ONDERNEMERSPRIJS

1. Carin Boeijen en Gemma van Casteren van DEPOT uit Heesch
2. Marc van Hemert van LASERTECHNIEK NEDERLAND uit Nistelrode
3. Paul Bouwman van FOTOHOKJE.NL uit Heeswijk-Dinther

Kaartverkoop
U kunt losse kaarten bestellen via www.bernhezerbusinessevent.nl. Het is ook mogelijk om het event te ondersteunen met een sponsorpakket inclusief entreekaarten. Aanvullende informatie met betrekking tot de kaartverkoop en sponsoring is te vinden op www.bernhezerbusinessevent.nl.

VITAMINE BBE

BERNHEZER BUSINESS EVENT 2016
LOCATIE: DE PAS HEESCH
15 OKTOBER

facebook.com/BernhezerBusinessEvent - twitter.com/Businessevent Eventpartner: Rabobank Oss Bernheze

Afscheid Marion Heesakkers vrijwillige brandweer

HEESWIJK-DINTHER - **De vrijwilligebrandweerpost Heeswijk-Dinther heeft 3 september afscheid moeten nemen van Marion Heesakkers. Door Carolien Angevaren, Hoofd Incident Bestrijding, is tijdens de feestelijke korpsavond de bij het afscheid behorende afscheidsmedaille met diploma aan haar uitgereikt. Ruim zestien jaar geleden is Marion als vrijwilligster in dienst gekomen bij de gemeentebrandweer Heeswijk-Dinther. Als eerste vrouwelijke brandweervrijwilligster binnen Bernheze en dat is ook de afgelopen zestien jaar zo gebleven.**

De motivatie van Marion is al die jaren optimaal geweest en bij menig incident heeft ze een steentje bijgedragen om het tot een goed einde te brengen. Vuil of zwaar werk is hierbij nooit geschuwd en altijd stond ze klaar om aan te pakken. Binnen de post had Marion unieke kwaliteiten. Bij een inzet met letsel hoopte iedereen dat ze er was.
Als gewondenverzorgster was ze van buitengewone kwaliteit. Veel slachtoffers zijn gerustgesteld op momenten dat deze het erg zwaar hadden. Als extra taak heeft Marion jaren de WVD-groep van de post ondersteund. Als enige vrouw in onze post, had Marion een speciale status op het vlak van privé en welzijn. Altijd had ze een luisterend oor en stond ze voor iedereen klaar, was soms kritisch, maar altijd met een positieve inslag opbouwend. Marion was ook erg betrokken bij de vereniging en de activiteiten die hiervoor werden ontplooid.

Na haar ontslag uit de actieve dienst zal Marion actief blijven om de oefeningen van de post te ondersteunen met haar kennis en ervaring.

de PAS

ACTIVITEITENAGENDA

ZA. 24 SEPTEMBER
JUBILEUMCONCERT
CO-INCIDENTAL
AANVANG: 20.30 UUR
ENTREE: GRATIS
Co-Incidental viert haar vijfjarig bestaan en niet zomaar is het podium van de Pas de plek waar dit feest gevierd wordt, ook hun eerste optreden was in de Pas. Een avond met rockcovers, die deze enthousiaste muzikanten, haar publiek cadeau doen!

WO. 21 SEPTEMBER
ZING MEE MET LIEDERENTAFEL!
AANVANG: 20.00 UUR
ENTREE: € 1,-
Het liederentafelorkest speelt de mooiste liedjes die u wilt horen. De liederenbundels staan vol met liedjes die erom schreeuwen om gezongen te worden. Kom gezellig meezingen!

ZO. 2 OKTOBER
ZONDAGOCHTEND-CONCERT MET
BABS VAN BALVEREN
AANVANG: 11.30 UUR
ENTREE: € 10,-
Zangeres Babs van Balveren zal samen met gitarist Bram Huygen het eerste zondagochtendconcert van dit seizoen vorm geven. Met kleine ingetogen en soms wat meer uitbundige liedjes zal zij een passende, intieme sfeer neerzetten in het café van de Pas.

VR. 7 OKTOBER
CABARET: BOURGONDISCHE BELGEN
AANVANG: 20.15 UUR
ENTREE: € 15,-
Speciaal voor deze editie komt Joost van Hyfte mee als M.C. naar Nederland. Hij is kok en comedian, want ook op het gebied van eten valt er nog wel wat te leren van deze Bourgondiërs. Op het podium kokend, kondigt hij de sterke Vlaamse stand-uppers aan. Een onvervalste avond Bourgondisch genieten!

ZA. 8 OKTOBER
DE VERENIGDE SPELERS – HAPPY GARDEN
AANVANG: 20.15 UUR
Goed nieuws! Toneelvereniging de Verenigde Spelers komt in oktober 2016 met Happy Garden. De voorstelling is een absurde tragikomische montagevoorstelling over gemis, vervlogen dromen, liefde, irritaties en telefoons.

Brabant Accountants en Belastingadviseurs
gemeente BERNHEZE
Nellen Schoonmaakdiensten
Rabobank
F.H.L. van BERKEL bv VLOERENBEDRIJF
XRC services ONTZORGT ICT

De Misse 4 - 5384 BZ Heesch - 0412 - 45 16 34
info@de-pas.nl - www.de-pas.nl

Ondernemer Frans van Berkel enorm betrokken bij het Heesche verenigingsleven

HEESCH - Vloerenbedrijf Van Berkel is een 'echt Heesch' bedrijf, dat inmiddels is uitgegroeid tot een bedrijf dat ook buiten de gemeentegrenzen meer dan zijn mannetje staat. In Nederland is het bedrijf een bekende speler op de vloerenmarkt. Door zijn kinderen, maar zeker ook uit eigen interesse, is eigenaar Frans van Berkel enorm betrokken bij het Heesche verenigingsleven. Al sinds de opening van de nieuwbouw van De Pas in 2004 draagt Frans het theater in De Pas een warm hart toe. Met grote regelmaat is hij samen met zijn vrouw te zien bij een van de theatervoorstellingen die in De Pas worden uitgevoerd.

Op theatergebied gaat Frans zijn voorkeur uit naar cabaret en hij kijkt er nu al enorm naar uit om Guido Weijers volgend jaar weer eens in De Pas te zien. Inmiddels is zijn zoon Daan toegetreden tot het vloerenbedrijf en deze zal op termijn het bedrijf van zijn vader overnemen. Frans wil afsluitend nog eens benadrukken dat betrokkenheid van ondernemers nodig is om het Heesche verenigingsleven op peil te houden. Hoe warm het hart van Van Berkel voor De Pas is, zo zou hij graag zien dat ook andere en nieuwe ondernemers zich zouden inspannen voor het Heesche verenigingsleven. Uiteindelijk komt dit ten goede aan de uitstraling en leefbaarheid van Heesch.

Prijsuitreiking 40e Toer Mee

HEESWIJK-DINTHER – **In de directe omgeving van Heeswijk-Dinther vond op zondag 4 september de 40e Toer Mee plaats. De door de koninklijke fanfare St. Willibrord georganiseerde fiets- en solextocht was opnieuw een succes. Bijna 300 deelnemers trotseerden de donkere weersvoorspellingen en genoten van prima weer in een bosrijke omgeving. Met name dankzij de hoge sponsoropbrengsten kan de koninklijke fanfare terugzien op een geslaagde jubileumeditie.**

Voor Piet van Helvoort was de sportieve fietstocht helemaal geslaagd, dankzij de door hem bij de loterij gewonnen fiets. De fiets, beschikbaar gesteld door hoofdsponsor Van Esch Tweewielers B.V. uit Heeswijk-Dinther, werd hem overhandigd door Nancy Kager, die hem namens Van Esch Tweewielers verblijdde met een gloednieuwe herenfiets.

Terugblik op het tuinfeest HaDee

Zang, dans en muziek

HEESWIJK-DINTHER - **Al jaren is er op de laatste zondag van de zomervakantie een tuinfeest voor HaDee in de Ontmoetingstuin in Heeswijk-Dinther. Ook op 4 september.**

Naast de gebruikelijke ingrediënten zoals de presentatie van streekproducten, een gezellig terras en lekkere hapjes, traden op deze zondag enkele zangers en zangeressen op. De aandacht ging echter vooral uit naar de optredens naar het idee van Idols. Aan deze wedstrijd deden Isa van Zutphen en Isa de Mol mee. Zij waren de jongste kandidaten; acht jaar oud. Verder deden Nicole de Bree, Kristi van den Berk, Els van Zutphen, Remco Kuijs, onder begeleiding van Celine Tuaux op keyboard, Jip Cornelissen en Sam Cornelissen mee. Het optreden van deze jeugdige zangers en zangeresjes was een waar festijn. Als uitbundige afsluiting trad zangeres Maan op, de winnares van The Voice of Holland. Haar fantastische stem en de manier waarop zij de jeugd erbij betrok overtrof elke verwachting.
Aan het einde van haar performance werd de winnaar van de wedstrijd bekendgemaakt. De deskundige jury bestaande uit Henk Habraken, Nadja van Driel en Loes Vermeltfoort oordeelde unaniem dat Jip Cornelissen de nummer één was, met haar vertolking van Birdie. Het was een geslaagde middag. De organisatie heeft veel positieve reacties mogen ontvangen met name voor de nieuwe opzet van het tuinfeest. Het comité tuinfeest wil het daarom volgend jaar op veler verzoek nog grootser opzetten.

Jip Cornelissen
Foto: Piet van Helvoort

Met nog meer optredens met zang, dans en muziek kan het een ware HaDee has got talent worden!
Wie wil daarbij helpen? Heb je ideeën en tijd om mee aan te pakken:mail: nadjavandriel@gmail.com.

v.d. Akker
aqua service

- Verkoop particulier
- Reparatie en onderhoud
- Tuinberegeningsinstallatie
- PVC buizen + hulpstukken riool en hemelwaterafvoer
- Hogedrukreinigers
- Aspen 2-takt benzine
- Ook voor het slijpen van uw kettingzaag
- Vijverbenodigheden

De Morgenstond 33
5473 HE Heeswijk-Dinther
Tel. 0413 - 331218
Mobiel 06 53708630
E-mail: info@waterpomp.eu
www.waterpomp.eu

Brienen
GROENPROJECTEN

De hovenier voor
tuinontwerp -aanleg en -onderhoudswerkzaamheden

MECHANISCHE ONKRUIDBESTRIJDING
D.m.v. een gasbrander verdwijnt uw onkruid in een hand-omdraai

- Bestrating & half verharding
- Particulier & bedrijven
- 1800 m² per uur

www.brienengroenprojecten.nl
Brandsestraat 9 - 5388 TR Nistelrode - 06-51321902

Kort nieuws

Nazomerfestival op OBS De Bolderik

HEESWIJK-DINTHER – **Het eerste nazomerfestival op OBS De Bolderik is op vrijdagmiddag 23 september. De middag begint om 12.30 uur met een coole wedstrijd op muziek, waaraan alle kinderen van de school meedoen. De winnaar krijgt een prijs voor de hele klas!**

Aansluitend is er van alles te doen op en rond het schoolplein. Op de kleedjesmarkt verkopen kinderen tweedehands spullen. In de Lucky Loterij zijn leuke prijzen te winnen. Er is een terras en een loungehoek met eten en drinken, muziek en veel gezelligheid. En kinderen kunnen zich uitleven op het springkussen of hun klimkunsten tonen in het spectaculaire klimpark, dat in samenwerking met Jong Nederland HDL wordt neergezet. Alle geïnteresseerden zijn welkom om het festival samen met de kinderen van OBS De Bolderik te komen beleven!

Ook jouw voeten vertellen een verhaal!

Sandra in haar praktijk *Foto: Michel Roefs Tekst: Hieke Stek*

HEESWIJK-DINTHER – **Voeten dragen jouw gewicht en brengen je overal naar toe, maar ze doen meer! Ze vertellen ons een verhaal. Jouw verhaal! Ons hele lichaam weerspiegelt zich namelijk in onze voeten. Een voetenmassage is niet alleen ontspannend, waardoor stress vermindert, het stimuleert ook de bloedsomloop en de lymfecirculatie, waardoor het zelfhelend vermogen van het lichaam geactiveerd wordt. Sandra van Aarle uit Heeswijk-Dinther biedt in de Wereld Reflexologie Week gratis kennismakingsmassages aan van een half uur in haar praktijk Vidya Voetreflexmassage: "Ik nodig je graag uit om deze therapie te voelen en te ervaren!"**

"Bij de voetmassage die ik geef, reageert de cliënt bijna altijd. Niet omdat het kietelt, maar omdat bepaalde plekken vaak gevoelig blijken te zijn bij aanraking. Voeten vertellen ons meer dan je denkt. Zo is ons hoofd gekoppeld aan onze tenen, onze longen en hart aan de bal van de voet, ons buikgebied zit in het midden van de voet en het bekkengebied in de hiel. Ook al onze spieren en gewrichten hebben reflexen op de voeten. De mate van gevoeligheid en de plek in het bijzonder, geven mij bepaalde informatie die ik dan terugkoppel naar de cliënt. Ons lichaam is in staat zichzelf te herstellen en dat natuurlijke genezingsproces wordt door voetmassages gestimuleerd. Op deze manier worden fysieke klachten, chronische pijnen of zwangerschapskwaaltjes stap voor stap aangepakt, tenminste - als jij durft te luisteren naar wat jouw voeten vertellen!"

Een voetmassage is niet alleen ontspannend...

Vergoeding

"Ik ben aangesloten bij de Bond van Europese Reflexologen en afhankelijk van de zorgverzekeraar, wordt de therapie vergoed. Je hoeft voor deze natuurgeneeswijze geen verwijskaart te hebben. Dat verlaagt wellicht de drempel voor je, mocht die er zijn. Als je een afspraak maakt, dan beginnen we eerst met een intakegesprek, waarna een ontspannende massage plaatsvindt."

Gratis kennismaking

Sandra rondde haar HBO-opleiding succesvol af en deed daarna een medische basisopleiding. Stap voor stap bouwde zij haar praktijk Vidya Voetreflexmassage in Heeswijk-Dinther op. "Vidya betekent in het Sanskriet kennis en inzicht. En ik wil je graag inzicht geven in de voetreflexzonetherapie. Om deze te voelen en te ervaren, kun je in de week van 19 tot 23 september voor dinsdag of donderdag een gratis afspraak maken. Dan kunnen wij ook meteen met elkaar kennismaken. Ik zie je graag!"

vidya voetreflexmassage

Vidya Voetreflexmassage
Berg en Dalseweg 2b
5473 KC Heeswijk- Dinther
06-30742113
www.vidyavoetreflexmassage.nl
info@vidyavoetreflexmassage.nl

Maak een afspraak bij u thuis of op de zaak.
Wij nemen de tijd voor het beste resultaat.

carlokops@handmade-shoes.nl
06-15833482

kops-shoes of handmade shoes

Carlo Kops Handmade Shoes

advertorial

Techniek staat voor (N)iets, ook binnen podotherapie!

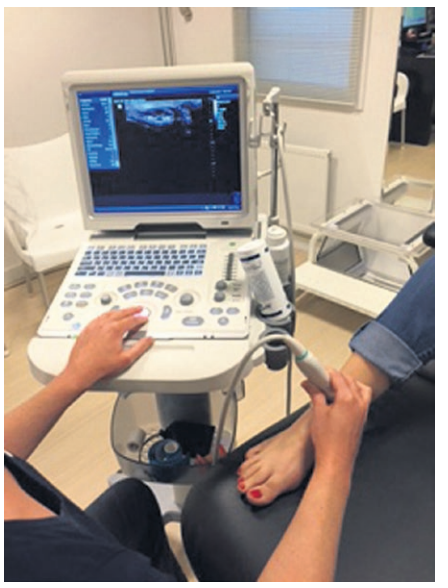

Dat u voor voet-, enkel-, knie-, en zelfs rugklachten terecht kunt bij een podotherapeut dat is bekend. Maar dat er zelfs echo's gemaakt kunnen worden tijdens het podotherapeutisch onderzoek, is nieuw bij 'Podotherapie Makkelijk Lopen'.

"Aan het begin van dit jaar ben ik de cursus echografie gaan volgen" vertelt Anne van de Wijdeven. "Ik werk nu zo'n 15 jaar als allround podotherapeut. Toen Michel de Gruijter en Davy Aalbers, beiden fysiotherapeut, 'Echocentrum Schijndel' opzetten en er daarom een echoapparaat op de Avantilaan kwam staan, was ik meteen enthousiast!" vervolgt ze.

Echografie is een veilige en goedkope techniek waarmee door middel van geluidsgolven in het lichaam kan worden gekeken. Tijdens een echografisch onderzoek kan de podotherapeut oorzaken van klachten vinden die zonder echo verborgen zouden blijven. Het is zeer geschikt om de kwaliteit van spieren, pezen, kapsels, banden en soms ook zenuwen en bloedvaten in enkel en voet in beeld te brengen en te beoordelen op onder andere kwaliteit, vorm en functie.

Echografie wordt uitgevoerd in combinatie met een podo- en/ of fysiotherapeutisch onderzoek. Zowel podo- als fysiotherapie wordt vergoed vanuit de aanvullende verzekering. Daarom wordt echografie ook hieruit vergoed. Wat iemand precies vergoed krijgt, kan nagevraagd worden bij de zorgverzekeraar.

podotherapie makkelijk lopen

T 073 547 00 19

info@makkelijklopen.nl
www.makkelijklopen.nl

WEET WAT U DOET, BIJ PIJN AAN UW VOET!

Voor het **onderzoeken** en **behandelen** van **voetklachten** en pijn aan de enkels, knieën, heupen of rug kunt u terecht bij de **podotherapeut**.

Uw podotherapeut is een **erkend specialist** op het gebied van de voet.

LOCATIES

Berghem
Molenweg 2b
5351 EV Berghem
073-5470019

Heeswijk
Abdijstraat 13a
5473 AB Heeswijk
0413-310237

Sint Oedenrode
Neulstraat 37
5492 DC Sint Oedenrode
0413-470058

Berlicum
Milrooijseweg 57
5258 KG Berlicum
0413-310237

Rosmalen
Groote Wielenlaan 85
5247 JA Rosmalen
0413-310237

Breugel
Van Gentlaan 12a
5694 SC Breugel
0413-470058

Schijndel
Avantilaan 7
5482 RE Schijndel
073-5470019

NVvP

Herfstmarkt met een mobiele fruitpers voor jouw eigen fruitoogst

LOOSBROEK – **De mobiele fruitpers komt op zondag 30 oktober naar de Maashorst Herfstmarkt bij De Heische Hoeve. Wie wil, kan die dag zijn fruit uit eigen boomgaard laten persen en pasteuriseren of er een heuse borrel van laten stoken in de Maashorst-distilleerderij. Het fruit wordt door deze machine gewassen, geperst, gepasteuriseerd en afgevuld in 5-liter-pakken. Het sap is ongeopend twee jaar houdbaar.**

Voor 1 liter sap is ongeveer 1,4 kg fruit nodig en het persen kost € 1,- per liter. Vanaf 100 kg (dat is ongeveer vijf kisten vol) kunnen bezoekers hun eigen appels en/of peren al laten persen. Afhankelijk van het ras en de kwaliteit kan een sap-opbrengst van 70% gehaald worden.
De resterende 30 procent is fruitpulp en die wordt door De Heische Hoeve in eigen distilleerderij vergist en afgestookt tot eau-de-vie of likeur, die men ook kan bestellen. En wat is er nou mooier dan - naast puur sap - ook een ambachtelijk gestookte borrel of likeur van je eigen appel- of perenboom te kunnen presenteren?
Belangstellenden voor fruit persen kunnen zich nu al opgeven bij De Heische Hoeve via www.heischehoeve.com/herfstmarkt. Hierbij geldt wel: vol is vol!

HERFSTMARKT-STANDHOUDERS
Naast de mobiele fruitpers is er 30 oktober nog veel meer te zien en te beleven tijdens de Maashorst Herfstmarkt, die het begin van het herfstseizoen markeert en allerlei aspecten toont van culinair genieten, lifestyle, natuur, jacht, visserij, roken en bijzondere demonstraties van zaken in en om de Maashorst.

Er is veel ruimte voor proeverijen en natuurlijk worden veel producten voorzien van bereidingstips en leuke recepten.

Voor standhouders is de aanmeldperiode aangebroken.
We gaan ervan uit een grote diversiteit aan standhouders te mogen verwelkomen.
Meer informatie www.heischehoeve.com/herfstmarkt of 0413-229153.

van Lieshout dier & tuin
PIONEER. A DuPont Company

UITNODIGING DEMO-MIDDAG OP ONS MAISPROEFVELD.

Geachte maïsteler en loonwerker,
Zoals u van ons gewend bent organiseren we dit jaar wederom een maisdemo-middag.
Voor u als maisteler een unieke gelegenheid om op de hoogte gebracht te worden omtrent de nieuwste ontwikkelingen op teelttechniek en inkuilmanagement.

Woensdag 21 september 2016
van 13.00 tot ± 17.00 uur

Op het proefveld aan de Kaathovensedijk te Heeswijk
De weg van Heeswijk richting Vinkel
Uiteraard staat op deze middag de koffie klaar.
Mogen wij rekenen op uw aanwezigheid.

Met vriendelijke groeten,

Van Lieshout Dier & Tuin
Heeswijk-Dinther

Pioneer Hi-Bred
Northern Europe Sales Division

11CFT
De specialist voor snijmais!

VAN SCHAYK V.O.F.
ADMINISTRATIE- EN BELASTINGADVIESKANTOOR
Pater van den Elsenlaan 21 | 5462 GG Veghel | Tel.: 0413 - 292894
mail@vanschaykvof.nl | www.vanschaykvof.nl

Fiscaal advies op maat
Uitbesteding van uw fiscale verplichtingen bespaart u veel rompslomp.

Meer weten over onze dienstverlening?
Neem vrijblijvend contact met ons op om te kijken wat Van Schayk voor uw bedrijf kan betekenen.

DIENSTVERLENING OP MAAT
NOAB

Een, Twee, Abt Tripel; 't derde Berne Abdijbier

HEESWIJK-DINTHER – **De Abt Tripel, het derde Berne Abdijbier, wordt op zondag 18 september geïntroduceerd door Stichting Berne Abdijbier. Precies een jaar geleden in september is Berne Abdijbier met Norbertijn Blond en Prior Dubbel ingezegend door Abt Denis Hendrickx op de Abdij van Berne. Daarmee was de introductie van Berne Abdijbier een feit en herleefde het enige Nederlandse Norbertijnenbier. Nu op deze eerste verjaardag wordt het derde Berne Abdijbier geïntroduceerd, de Abt Tripel. Een 'verraderlijk lekker' tripelbier van hoge gisting, ontwikkeld door onze brouwmeester Constant Keinemans en waar een jaar met proefbrouwsels aan voorafging. De speciale introductiehandeling is op zondag 18 september om 14.00 uur op het abdijterrein bij het proeflokaal. Er kan dan worden geproefd tot 18.00 uur.**

Olympiër Sjef van den Berg en troubadour Henk Habraken
De Abt Tripel wordt na de klokslagen van 14.00 uur met een speciale handeling geïntroduceerd door onze lokale handboogschutter en Olympiër Sjef van den Berg, die in Rio 4e werd. Hierna wordt de eerste Abt Tripel feestelijk aangeboden aan abt Denis Hendrickx van de Abdij van Berne.
Op het podium van het feestterras zal onder andere onze lokale troubadour Henk Habraken een op het bier aangepast repertoire ten gehore brengen. Gezelligheid is hiermee verzekerd.

Drie van de vijf
Met de ontwikkeling van de Abt Tripel is het derde van de vijf geplande bieren een feit en ligt de planning van de stichting op schema. Hierna worden de Abt-generaal Quadrupel en het Witheren witbier ontwikkeld. De Abt Tripel heeft een eigen recept met een verfijnde smaak door het brouwproces en de speciale kruiden. De smaak is duidelijk passend en in lijn met de Norbertijnen Blond en de Prior Dubbel, welke ook door onze eigen brouwmeester Constant Keinemans zijn ontwikkeld en geïnspireerd op eeuwenoude abdijbierrecepten.

De Abt Tripel is een abdijbier van hoge gisting met 9% alcohol, goudblonde kleur, zacht zoet en een pittig bitter.

Verkoop
De Abt Tripel zal vanaf maandag 19 september verkocht worden. De verkooppunten staan vermeld op de website www.berneabdijbier.nl.
Natuurlijk is er ook verkoop op de abdij in het proeflokaal en de abdijwinkel. Proeven kunt u de Abt Tripel ook tijdens de dagelijkse rondleiding van 14.00 uur.
Meer foto's en dagelijks nieuws worden geplaatst op Facebook. Berne Abdijbier is het enige Nederlandse Norbertijnenbier van de oudste nog bestaande abdijgemeenschap van Nederland, anno 1134. Bovengistend bier met nagisting op fles, naar eigen recept gebrouwen bij een bevriende abdij. De opbrengst zal ten goede komen aan de eeuwenoude Norbertijnenorde van de Abdij van Berne.

Topkwaliteit voor een Hollands prijsje

Pot 670 gram
0.79

Emmer 1000 gram
1.49

Doos 4 stuks
1.15

Zak 500 gram
1.35

Jumbo Wiegmans Heesch, Schoonstraat 8
Jumbo Nistelrode, Parkstraat 10

Hallo JUMBO

PRAKTISCHE INFORMATIE

De Misse 6, Postbus 19
5384 ZG Heesch
Tel.: 14 0412
(voor storingen in openbare ruimte buiten openingstijden:
06 - 53 94 65 69)
gemeente@bernheze.org
www.bernheze.org

Gemeentehuis
Maandag t/m vrijdag: 8.30-12.30 uur Woensdag: 8.30-19.00 uur
De gemeente werkt op afspraaak

Milieustraat
De Morgenstond 4
Heeswijk-Dinther, tel.: 14 0412
woensdag 13.00-18.00 uur
vrijdag 13.00-18.00 uur
zaterdag 8.30-14.00 uur

Groendepots
Fa. Van Schaijk, Berghemseweg 13
Nistelrode
Fa. Dijkhoff, Lariestraat 25
Heeswijk-Dinther
woensdag: 13.00-18.00 uur
zaterdag: 8.30-14.00 uur

Politieloket
maandag t/m donderdag:
9.00-12.00 uur
woensdag: 16.30-19.00 uur

AGENDA

Tot 22 september
Aanleveren foto's fotowedstrijd gemeentegids

Sjors Sportief & Sjors Creatief weer van start in Bernheze

Het populaire Sjors Sportief & Sjors Creatief-boekje is weer klaar. Nog geen lid worden van een vereniging maar toch de activiteiten leren kennen, laagdrempelig en toegankelijk voor iedereen: dat is het motto van Sjors Sportief & Sjors Creatief.

Vorig schooljaar werden alle records gebroken, want er schreven ruim 1300 kinderen in. Ook in 2016 bundelt de gemeente Bernheze samen met de verenigingen en culturele aanbieders haar krachten. Het resultaat is te zien in het nieuwe Sjorsboekje. Deze week krijgt ieder kind uit groep 1 t/m 8 van alle basisscholen in de gemeente, een prachtig, kleurrijk exemplaar. Kinderen kunnen kiezen uit wel 60 activiteiten!

Sportieve en creatieve activiteiten
De basisschoolleerlingen kunnen weer veel sporten uitproberen. En ook dit jaar kunnen zij met Sjors creatief bezig zijn, bijvoorbeeld cupcakes versieren, koken, muziekinstrumenten bespelen, drummen, mozaïeken, sterrenkunde, spelen in de natuur, toneelspelen, tekenen en schilderen. Kortom keuze genoeg. In het Sjorsboekje vind je alles wat je wilt weten. Kinderen kunnen zich het hele jaar door inschrijven en meedoen.

Inschrijven op www.sjorssportief.nl
Vanaf woensdag 14 september kunnen kinderen zich inschrijven via www.sjorssportief.nl.
Deze leuke site is al eerder toegankelijk. Vanaf 15.00 uur kan er daadwerkelijk worden ingeschreven.

Werkzaamheden knooppunt Paalgraven

Rijkswaterstaat voert van 16 tot 19 september werkzaamheden uit ter hoogte van knooppunt Paalgraven (A59/A50) bij Oss. Door deze werkzaamheden is er vanaf vrijdag 16 september, 20.00 uur tot zaterdag 17 september, 12.00 uur geen verkeer mogelijk via kruispunt Paalgraven Noord, richting Nijmegen, Uden en 's-Hertogenbosch. Daarnaast is van zaterdag 17 september, 12.00 uur tot maandag 19 september, 5.00 uur de verbindingsweg tussen kruispunt Paalgraven Noord en kruispunt Paalgraven Zuid afgesloten. Weggebruikers dienen door omleidingen rekening te houden met extra reistijd die kan oplopen tot 10 minuten.

Meer informatie vindt u op www.rijkswaterstaat.nl

Film over gemeente Bernheze energieneutraal

De gemeente Bernheze heeft duurzaamheid hoog in het vaandel staan en heeft de ambitie uitgesproken om in 2030 een volledig energie neutrale gemeente te zijn. "Als gemeentelijke organisatie vinden we dat we hierin een voorbeeldfunctie hebben. We hebben de afgelopen twee jaar dan ook al meerdere maatregelen getroffen. Daarmee zijn de eerste stappen gezet", zegt wethouder Rien Wijdeven. Over de maatregelen die de gemeente heeft genomen, is een videofilm gemaakt. Op de film zijn bijvoorbeeld enkele gemeentelijke gebouwen te zien die voorzien zijn van zonnepanelen.

De film is te bekijken op Youtube (zoekterm Bernheze energie neutraal) of via www.bernheze.org.

Gevonden en verloren voorwerpen

Als u een voorwerp heeft verloren of gevonden (bijvoorbeeld bril, fiets of portemonnee), kunt u dit registreren bij de gemeente. Kijk op www.bernheze.org voor een overzicht, informatie over de procedure en de registratieformulieren. U kunt voor de registratie tijdens de openingstijden terecht in het gemeentehuis, De Misse 6 in Heesch, of bellen met 14 0412.

Paspoort, id-kaart of rijbewijs
U kunt een vermissing van paspoort, id-kaart of rijbewijs bij de gemeente opgeven. U hoeft daar dus niet meer voor naar de politie.
Is uw document gestolen, dan moet u eerst bij de politie een proces verbaal op laten maken. Dit proces verbaal moet u meenemen bij de aanvraag van een nieuw paspoort, id-kaart of rijbewijs.

U moet persoonlijk aangifte doen. Het kan niet digitaal of per telefoon. Maak daarvoor een afspraak via www.bernheze.org of bel tijdens kantooruren 14 0412.

GEMEENTERAAD

Raadscommissievergaderingen

De volgende raadscommissievergaderingen vinden binnenkort plaats. De raadscommissievergaderingen zijn openbaar en worden gehouden in het gemeentehuis, De Misse 6 in Heesch, aanvang 19.30 uur. Bezoekers hebben de mogelijkheid om mee te praten over onderwerpen die op de agenda staan.

Raadscommissie Bestuur en Strategie op maandag 19 september 2016
- Stand van zaken regionale samenwerking
- Presentatie Bevolkingszorg
- Onderzoek rekenkamercommissie Bernheze naar kwaliteit beleidsinformatie
- Visie werken aan de toekomst Bernheze
- Opiniërende bespreking Zorgeconomie Bernheze

Raadscommissie Maatschappelijke Zaken op dinsdag 20 september 2016
- Stand van zaken Jeugdzorg, Wmo/AWBZ en Participatiewet
- Presentatie zorginitiatieven Bernheze
- Nota Maatschappelijk Vastgoed
- Wijziging statuten Stichting Openbaar Onderwijs Groep

Raadscommissie Ruimtelijke Zaken op woensdag 21 september 2016
- Stand van zaken huisvesting vergunninghouders
- Presentatie 'Een beeld van het ondernemerslandschap van Bernheze'
- Ontwerpverklaring van geen bedenkingen omgevingsvergunning plattelandswoning Busselsesteeg 2 in Loosbroek
- Aanvraag omgevingsvergunning Derptweg 5b in Vorstenbosch
- Verklaring van geen bedenking oprichten boomsuite en hooiberg aan Fokkershoek 27 in Heeswijk-Dinther
- Vaststelling bestemmingsplan Bosschebaan 17 in Heesch
- Opiniërende bespreking Ontwerpbestemmingsplan Aa-Beemden
- Opiniërende bespreking Afval- en grondstoffenbeleidsplan 2017-2021

De agenda en stukken vindt u op www.bernheze.org.
Met vragen over de gemeenteraad en de raadscommissies kunt u terecht bij de griffie, telefoon 14 0412, e-mail griffie@bernheze.org.

OFFICIËLE BEKENDMAKINGEN

Wilt u op de hoogte blijven van de bekendmakingen uit uw buurt? Meld u op www.overheid.nl aan voor de e-mailservice. U ontvangt dan per e-mail de bekendmakingen uit uw buurt van de gemeente, provincie en waterschappen. U maakt hiervoor een profiel aan, bestaande uit uw e-mailadres en postcode en het gebied rondom uw woning waarover u de bekendmakingen wilt ontvangen.

Algemene Plaatselijke Verordening (APV)

Evenementenvergunningen
Het college van burgemeester en wethouders heeft voor de volgende evenementen/activiteiten een vergunning/ontheffing verleend aan:
- Stichting De Kilsdonkse Molen voor het organiseren van oogstfeest Van Akker tot Baker op 2 oktober 2016 van 10.00 tot 17.00 uur op locatie Kilsdonkseweg 4-6, 5473 KK Heeswijk-Dinther. Tijdens het evenement is een gedeelte van Kilsdonkseweg (tussen Boterweg en Laverdonk) afgesloten voor alle verkeer, behalve voor voetgangers. De beschikkingen zijn verzonden op 7 september 2016.
- EHBO Sint-Lucas voor het organiseren van een rommelmarkt op 6 november 2016 van 10.00 tot 15.30 uur in De Stuik, Schoolstraat 14, 5476 KK Vorstenbosch. De beschikkingen zijn verzonden op 7 september 2016.
- Stichting Gympoint voor het organiseren van sportactiviteiten in de Nationale Sportweek van 18.00 tot 20.00 uur op de volgende data en locaties: 19 september: Plein 1969, 5473 CA Heeswijk-Dinther,

20 september: Meester Loeffenplein, 5476 KX Vorstenbosch, 21 september: Plein bij Café-Zaal Kerkzicht, Molenhoeven, 5472 PX Loosbroek, 22 september: Raadhuisplein, 5388 GM Nistelrode, 23 september: De Misse, 5384 BZ Heesch. De beschikkingen zijn verzonden op 9 september 2016.

Procedures 1a, 4a en 7a zijn van toepassing.

Melding klein evenement

In overeenstemming met artikel 2:25, lid 2 onder g, van de APV Bernheze 2014 is een melding gedaan door:

- Waterschap Aa en Maas voor het organiseren van Open Dag RWZI op 25 september 2016 van 11.00 tot 16.00 uur op locatie Hazelbergsestraat 5, 5473 XL Heeswijk-Dinther. De toestemming is verzonden op 8 september 2016.
- Vereniging T.T.C. Oss voor het organiseren van een toertocht op 2 oktober 2016 van 7.30 tot 13.30 uur op grondgebied van de gemeente Bernheze. De toestemming is verzonden op 9 september 2016.

Procedures 1a, 4a en 7a zijn van toepassing.

Wet ruimtelijke ordening

Ontwerpbestemmingsplan Park Beelland Heesch

Het college van burgemeester en wethouders maakt op grond van artikel 3.8 van de Wet ruimtelijke ordening de ter inzage legging bekend van het ontwerpbestemmingsplan Park Beelland in Heesch. (NL.IMRO.1721.BP-ParkBeelland-ow01).

Inhoud: Het bestemmingsplan voorziet in de herontwikkeling van het terrein van het voormalige poppenmuseum en de realisatie van 8 levensloopbestendige seniorenwoningen en de wijziging van de bestaande bedrijfswoning in een burgerwoning.

Procedure 1b en 3b zijn van toepassing

Reparatie wijzigingsplan 'Parkeervoorzieningen Beellandstraat, Heesch'

Het college van burgemeester en wethouders van Bernheze maakt, gelet op artikel 3.9a Wet ruimtelijke ordening, bekend dat zij op 6 september 2016 de reparatie van het wijzigingsplan gewijzigd 'Parkeervoorzieningen Beellandstraat, Heesch' heeft vastgesteld.

Op 20 januari 2016 heeft de afdeling Bestuursrechtspraak van de Raad van State uitspraak gedaan ten aanzien van het wijzigingsplan 'Parkeervoorziening Beellandstraat, Heesch'. Hierbij heeft zij het vaststellingsbesluit van 18 februari 2015 vernietigd en aangegeven dat het college binnen 16 weken een nieuw besluit dient te nemen met inachtneming van de overwegingen van de afdeling.

Het wijzigingsplan voorziet in de realisatie van parkeervoorzieningen aan beide zijden van de Beellandstraat. Deze reparatie voorziet in de borging van de groenelementen binnen de bestemming Verkeer.

Het wijzigingsplan met vaststellingsbesluit en bijbehorende stukken ligt op grond van artikel 3.6 van de Wet ruimtelijke ordening voor iedereen met ingang van donderdag 15 september 2016 gedurende zes weken op afspraak ter inzage in het gemeentehuis in Heesch. Het plan is digitaal raadpleegbaar en te downloaden via www.ruimtelijkeplannen.nl (NL.IMRO.1721.BPParkerenBeelland-vg03).

Gelet op artikel 8.2 lid 1 Wet ruimtelijke ordening juncto artikel 6:13 Algemene wet bestuursrecht kunnen belanghebbenden die een zienswijze bij het college van burgemeester en wethouders naar voren hebben gebracht, alsmede een belanghebbende die aantoont dat hem redelijkerwijs niet kan worden verweten dat geen zienswijze bij het college van burgemeester en wethouders naar voren is gebracht, binnen de termijn van ter inzage legging beroep instellen bij de afdeling Bestuursrechtspraak van de Raad van State, postbus 20019, 2500 EA 's-Gravenhage.

Verder kunnen belanghebbenden binnen de genoemde termijn van terinzagelegging beroep instellen tegen de aangebrachte wijzigingen. Het vaststellingsbesluit treedt in werking daags na afloop van de beroepstermijn. Indien binnen de beroepstermijn een verzoek om voorlopige voorziening bij de voorzitter van de afdeling Bestuursrechtspraak van de Raad van State is ingediend, treedt het besluit niet in werking voordat op dat verzoek is beslist.

Wet milieubeheer

Algemene maatregel van bestuur

De volgende meldingen als bedoeld in artikel 8.40 van de Wet milieubeheer (melding Activiteitenbesluit) zijn ingekomen:

- Ploegmakers Metaalconversering B.V. heeft een melding Activiteitenbesluit ingediend voor het veranderen van de inrichting op het adres Laag-Beugt 3, 5473 KB Heeswijk-Dinther.
- SIS Schoonmaak en herstel heeft een melding Activiteitenbesluit ingediend voor het veranderen van het bedrijf op het adres Waardsestraat 24, 5388 PP Nistelrode.

Procedures 1a en 6 zijn van toepassing

Wet algemene bepalingen omgevingsrecht

Reguliere procedure

Ontvangen aanvragen voor een omgevingsvergunning

Heesch

- Strausslaan 36
  Bouwen terrasoverkapping
  Datum ontvangst: 03-09-2016
- John F. Kennedystraat en Hildebrandstraat ong.
  Bouwen 24 huurwoningen
  Datum ontvangst: 06-09-2016

Procedure 6 is van toepassing.

Besluiten

De volgende omgevingsvergunningen zijn verleend. Deze besluiten treden daags na verzending van het besluit in werking.

Heeswijk-Dinther

- Biezenloop tussen N279 en de Aa
  Aanleg vistrap
  Verzenddatum: 05-09-2016
- Rotonde Laverdonk
  Bouwen windboom
  Verzenddatum: 08-09-2016

Vorstenbosch

- Dorpsrand ong.
  Bouwen woning
  Verzenddatum: 08-09-2016

Heesch

- Heesch sectie G 725, Heeswijk-Dinther sectie E 68, 1655 2161, 2424, 2566 en 2422, Nistelrode sectie G 1007 en 1067
  Uitvoeren werkzaamheden (aanleg vijf ecologische verbindingszones) en kappen 5 bomen. De gevraagde vergunning is vanwege termijnoverschrijding van rechtswege verleend.
  Verzenddatum: 08-09-2016
- Hoogstraat ong. (sectie B 7505)
  Oprichten woning met vrijstaande garage
  Verzenddatum: 08-09-2016

Loosbroek

- Bergmolen ong. kavel 25
  Bouwen woning
  Verzenddatum: 12-09-2016

Procedures 1a, 4a en 7a zijn van toepassing.

Tijdelijke Vergunning

Nistelrode

- Laarhof 20a
  Tijdelijk plaatsen en bewonen woonunit
  Verzenddatum: 08-09-2016

Procedures 1a, 4a en 7a zijn van toepassing.

Uitgebreide procedure

De wetgever heeft bepaald dat ingekomen aanvragen voor een omgevingsvergunning, die worden voorbereid met de uitgebreide procedure, niet worden gepubliceerd. De bekendmaking van deze aanvragen vindt plaats via publicatie van een ontwerpbesluit.

Besluit

Onderstaande omgevingsvergunning is via de uitgebreide voorbereidingsprocedure verleend. Dit besluit treedt in werking na afloop van de beroepstermijn.

Rectificatie: voorheen als reguliere procedure gepubliceerd

Loosbroek

- Bosschebaan 3-5
  Veranderen varkenshouderij
  Verzenddatum: 09-08-2016

Procedures 1a, 5a en 7a zijn van toepassing.

PROCEDURES

Openingstijden zie colofon

Inzage
Procedure 1a
U kunt de stukken gedurende zes weken tijdens openingstijden op afspraak inzien in het gemeentehuis in Heesch.

Procedure 1b
U kunt de stukken gedurende zes weken tijdens openingstijden op afspraak inzien in het gemeentehuis in Heesch en raadplegen op www.bernheze.org of www.ruimtelijkeplannen.nl.

Inspraak
Procedure 2
Iedereen kan binnen zes weken na publicatiedatum met een schriftelijke inspraakreactie aan het college van burgemeester en wethouders van Bernheze reageren op de stukken. Neem voor het indienen van een mondelinge inspraakreactie contact op met de betreffende afdeling.

Zienswijze
Procedure 3a
Belanghebbenden kunnen binnen zes weken na publicatiedatum schriftelijk een zienswijze indienen bij het college van burgemeester en wethouders van Bernheze. Neem voor het indienen van een mondelinge zienswijze contact op met de betreffende afdeling.

Procedure 3b
Iedereen kan binnen zes weken na publicatiedatum een schriftelijke zienswijze indien bij het college van burgemeester en wethouders van Bernheze. Neem voor het indienen van een mondelinge zienswijze contact op met de betreffende afdeling.

Bezwaar
Procedure 4a
Belanghebbenden kunnen binnen zes weken na verzenddatum van dit besluit bezwaar indienen bij het college van burgemeester en wethouders van Bernheze. Het bezwaar heeft geen schorsende werking.

Procedure 4b
Belanghebbenden kunnen binnen zes weken na publicatiedatum van dit besluit bezwaar indienen bij het college van burgemeester en wethouders van Bernheze. Het bezwaar heeft geen schorsende werking.

Beroep
Procedure 5a
Belanghebbenden kunnen binnen zes weken na publicatiedatum van dit besluit beroep indienen bij de sector bestuursrecht van de rechtbank, Postbus 90125, 5200 MA 's-Hertogenbosch. Het beroep heeft geen schorsende werking. Er zijn griffierechten verschuldigd.

Procedure 5b
Belanghebbenden kunnen binnen zes weken na publicatiedatum van dit besluit beroep indienen bij de Afdeling bestuursrechtspraak van de Raad van State, Postbus 20019, 2500 EA 's-Gravenhage. Het beroep heeft geen schorsende werking. Er zijn griffierechten verschuldigd.

Bezwaar-/beroepsmogelijkheid
Procedure 6
Er zijn geen bezwaar-/beroepsmogelijkheden.

Voorlopige voorziening
Procedure 7a
Belanghebbenden kunnen, gelijktijdig met een ingediend bezwaar- of beroepschrift, de voorzieningenrechter van de rechtbank verzoeken om een voorlopige voorziening te treffen. Er zijn griffierechten verschuldigd.

Procedure 7b
Belanghebbenden kunnen, aanvullend op een ingediend beroepschrift bij de Afdeling bestuursrechtspraak van de Raad van State, de voorzitter van de afdeling verzoeken om een voorlopige voorziening te treffen. Er zijn griffierechten verschuldigd.

Reageren
In een schriftelijke reactie moeten staan: de datum, de naam en het adres van degene die reageert, een omschrijving van het onderwerp, de reden waarom u bezwaar/zienswijze/bedenking indient en uw handtekening.

INFORMATIE voor de KERNEN

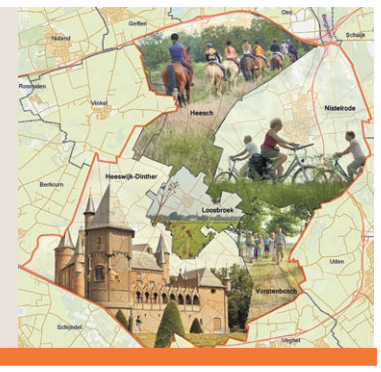

COLUMN

MARIEKE MOORMAN

Foto: Ad Ploegmakers

SJEF, KENNY EN RIXT

Op 13 juli 1967 overleed wielrenner Tommy Simpson op de Mont Ventoux in Frankrijk. Hij moest nog ruim een kilometer fietsen om de top te bereiken. De combinatie van hitte, uitdroging, alcohol en doping werd hem fataal. Deze zomer passeerde ik op mijn racefiets het gedenkteken dat voor hem op deze kale berg is opgericht. Op pure wilskracht (en m'n tand-vlees) legde ik de laatste kilometer af. Het onoverwinnelijke gevoel daarna op de top, is onbeschrijflijk.

‘Atleten hebben een voorbeeldfunctie voor kinderen’

Terug in Nederland waren er de Olympische Spelen, die mijn prestatie onmiddellijk in de juiste proportie terugbracht. Maar ieder z'n niveau, nietwaar? Ik heb genoten van alles wat ik vanuit Rio zag. Met meer dan gemiddelde belangstelling heb ik de verrichtingen van ‘onze’ handboogschutter Sjef van den Berg gevolgd, die zeer verdienstelijk vierde werd.

De komende weken kunnen we nog genieten van mooie sportprestaties tijdens de Paralympics. We zijn natuurlijk ontzettend trots op de gouden race van dorpsgenoot wheeler Kenny van Weeghel uit Heeswijk-Dinther. En hij is nog niet klaar op de atletiekbaan. Ook dressuur-amazone Rixt van der Horst uit Nistelrode en haar ‘Caraat’ zijn afgereisd en komen binnenkort in actie in de piste van Rio.

Belangrijker nog dan het behalen van medailles, is de voorbeeldfunctie die atleten hebben voor onze kinderen. Topsporters als Sjef, Kenny en Rixt kunnen hen motiveren om te gaan sporten, er plezier in te hebben en het beste uit zichzelf te halen. Wie weet kunnen we dan bij volgende edities van de Spelen wederom deelnemers uit Bernheze aanmoedigen.

Marieke Moorman
Burgemeester

ROB HAAKMEESTER
advocaat
maakt werk van jouw recht
FAMILIERECHT | ERFRECHT | AANSPRAKELIJKHEID/LETSEL | BESTUURSRECHT
Heesch - +31 611727028 - rhaakmeester@rhadvocaat.nl
www.rhadvocaat.nl

Administratiekantoor KLEIJNGELD
't Dorp 103 Heesch Tel. (0412) 47 56 57
www.administratiekantoorkleijngeld.nl

Bijeenkomst: Samen verder met icoonprojecten en visie Aa-dal

HEESWIJK-DINTHER - **De gemeenten in het gebied langs de Aa en het waterschap Aa en Maas stellen een visie op voor het beekdal van de Aa. Deze visie geeft antwoord op de ruimtelijke opgaven van de toekomst, zoals meer ruimte voor waterberging, verbeterde recreatiemogelijkheden en het verhogen van de natuurwaarden langs de Aa.**

Sinds het voorjaar van 2016 reist de picknicktafel door het gebied rondom de Aa om ideeën op te halen. Die ideeën zijn vastgelegd op een kansenkaart. Om invulling aan de visie te geven en concreet aan de slag te gaan, zijn op basis van alle opgehaalde ideeën icoonprojecten benoemd.

Op donderdag 22 september worden de visie en de kansenkaart gepresenteerd en wordt er samen met bewoners, ondernemers, maatschappelijke organisaties, waterschappen en gemeenten uitwerking gegeven aan de icoonprojecten die uitvoering geven aan de visie voor het Aa-dal. Terugblikken, aanscherpen en vooruitkijken.

De bijeenkomst vindt op 22 september plaats in de Kilsdonkse Molen, Kilsdonkseweg 4-6 van 19.00-21.00 uur. Iedereen is van harte welkom hierbij aanwezig te zijn. Voor de bijeenkomst moeten deelnemers zich uiterlijk op zondag 18 september aanmelden bij Inge Hoekstra van bureau Terra Incognita via inge@terra-i.nl. De meest recente informatie vind je op de website www.langsdeaa.nl.

Inclusief Beleid

**Wilson Bosch uit Heeswijk-Dinther is eigenaar van Bosch & Van Oers Bouwkundigen BV.
Een bouwkundig technisch tekenbureau dat streeft naar een optimaal rendement uit ieder project. Van een garage tot een innovatief woon- of utiliteitsgebouw. Wilson is onder andere actief bij voetbalclub Avesteyn, Stichting carnaval HDL, heeft zitting in de organisatie van Bernhezer Business Event (BBE) en is vicevoorzitter van IPG-Bernheze, een groep die opkomt voor mensen met een beperking.**

“IPG-Bernheze maakt zich sterk voor Inclusief Beleid. Een inclusief Bernheze betekent dat iedereen (ook mensen met beperkingen) overal volwaardig moet kunnen deelnemen aan de samenleving. Op alle beleidsterreinen moet rekening gehouden worden met de zelfredzaamheid en participatie van iedereen. Iedereen moet op zijn of haar eigen niveau kunnen functioneren en daardoor kunnen participeren aan de lokale samenleving. Daaraan willen wij graag bijdragen. Wat dat betreft sluiten de filosofie van D66 en mijn eigen geloof in hoe je zaken kunt veranderen en verbeteren naadloos op elkaar aan.”

Progressief Bernheze: ANNA

Cent van den Berg, fractievoorzitter

ANNA is lid van de steunfractie van Progressief Bernheze. ANNA staat voor: Altijd Nagaan, Nooit Aannemen. ANNA is weer bij ons aanwezig in het nieuwe politieke jaar. En dat is maar goed ook. Belangrijke onderwerpen staan er op de agenda. Dikke documenten stuurt het college naar de raads- en burgerleden toe. ANNA leest en denkt met ons mee.

Bestemmingsplannen
Bestemmingsplannen zijn voor burgers en bedrijven belangrijke plannen. Waar kan ik bouwen? Hoe groot mag het gebouw zijn, hoe hoog? Welke activiteiten mag ik uitoefenen? Om elkaar zo min mogelijk in de weg te zitten, zijn afspraken nodig. De provincie geeft kaders mee voor het vastleggen van afspraken in bestemmingsplannen.

Onderbouwen
Bij een bestemmingsplan zijn adviezen nodig van deskundigen. Niet iedereen heeft overal verstand van. Om te beweren dat de natuur beter wordt van een plan heb je wel kennis van natuur nodig. ANNA zoekt voor ons in de documenten van het college naar de onderbouwingen van de argumenten. Progressief Bernheze stelt zich kritisch op.

Raad van State
Tot onze grote spijt staat de gemeente Bernheze regelmatig voor de hoogste bestuursrechter, de Raad van State. Inwoners die het niet eens zijn met de door gemeenteraad vastgestelde bestemmingsplannen kunnen hier proberen hun gelijk te krijgen. Het lukt inwoners regelmatig besluiten van de gemeenteraad ongedaan te laten maken door de rechter. Progressief Bernheze denkt dat als meer partijen ANNA aan laten sluiten in hun overleg, voorstellen van het college kritischer beoordeeld gaan worden. Dan zal de rechter Bernheze in de toekomst vast minder vaak op de agenda hebben staan.
Reageren?
reactie@progressiefbernheze.nl.

GLASHELDER 3

E-fiber: Ze gaan hard. Gaan ze niet net iets té hard?

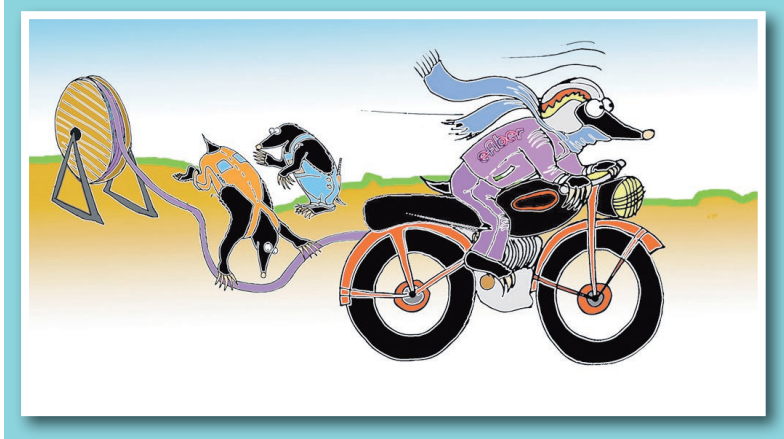

Tekst: Frank van den Dungen Illustratie: www.sarahlinde.nl

Mail. Vraagje. Goed dat e-fiber hier wil beginnen. Helemaal goed dat ze héél Bernheze doen. Leuk dat ze hard gaan. Maar ze gaan nu wel erg hard. Want ik lees dat ik me al moet melden. Dat gaat mij nou net iets té hard. Want ik weet niet, waar ik dan voor teken. Is mijn vraag helder?

Informatie-avonden
Mailtje terug. Vraag is helder. U zult niet de enige zijn. Daarom komen er in oktober voorlichtingsavonden. Iedere kern z'n eigen avond. Daarnaast een aparte avond voor ondernemers. Ook een aparte voor boeren. Daar wordt alles uit de doeken gedaan. Daar kunt u alles vragen. Aan ons, als stichting. Aan E-fiber, die gaat hier glasvezel leggen. En aan TriNed. Die gaan u straks telefoon, televisie en internet leveren. Kwaliteit, snelheid en betrouwbaarheid.

Aanbod
U kunt zich natuurlijk nu ook al aanmelden. Kost u niets. Verplicht u tot niets. U wordt geïnformeerd. En u krijgt een aanbod van TriNed. Dan kunt u nu al kiezen om mee te doen. De rest van Bernheze ook. Doen er genoeg mee? Dan gaat E-fiber straks aanleggen. Dan zorgt TriNed dat alles bij u gaat werken. Zíj verzorgen de overstap. U hebt nóóit dubbele kosten.

Nergens aan vast
Gaat het niet door? Gemiste kans. Maar ook dan zit u hélémáál nergens aan vast. Glashelder. Toch?

Volgende week: Glashelder-4.
Reactie? Mail breedbandbernheze@xs4all.nl
Interesse? Aanmelden op www.e-fiber.nl

Het verzorgen van uw administratieve, fiscale en financiële zaken is voor Maas & van Oss een koud kunstje. Wij plaatsen voor een groot aantal MKB'ers de complete administratie op het door de klant gewenste en voor de wet vereiste voetstuk. Van jaarrekeningen en tussentijdse cijfers tot fiscale aangiften en prognoses. Wellicht binnenkort ook voor u...maak geheel vrijblijvend kennis om te horen hoe wij uw administratie op een voetstuk plaatsen.

MAAS & VAN OSS
administratie, controlling en advies

Tramstraat 25, 5388 GE Nistelrode | T 0412 617 491
E info@maasenvanoss.nl | I www.maasenvanoss.nl
NOAB Twinfield

Lokaal: Een nieuw politiek jaar

Jan Bouwman, raadslid Lokaal

Nu na de vakantie het normale dagelijkse levenspatroon zijn intrede weer heeft gedaan, is het voor de politiek al niet anders. Politiek Den Haag is ontwaakt en de eerste contouren van een naderende verkiezing in maart volgend jaar, zijn al zichtbaar. En in Bernheze is er al een eerste vergadering voor de vergadercyclus in september en oktober geweest; 6 oktober raadsvergadering.

Trouwens, over verkiezingen gesproken: de eerstvolgende zijn in november in Verenigde Staten. Met hoeveel modder zal er nog worden gegooid? Vermakelijk, maar tegelijkertijd intriest dat in een dergelijk groot en machtig land een verkiezingsstrijd blijkbaar zo moet worden beslecht.
Maar laat ik dicht bij huis blijven: wat gaat het nieuwe politieke jaar Bernheze brengen? Zeer recent las ik in een interview van een vertrekkend commissaris van de Koning het volgende wat ik u niet wil onthouden: "een inwoner wil een redelijk ozb-tarief, dat het vuil wordt opgehaald, dat de zorg in orde is en dat de openbare ruimte fatsoenlijk wordt onderhouden."
In de kern is dat ook zo. Laten we daarvoor gaan! Het klinkt wel behoudend, dus wil ik er nog aan toevoegen dat Lokaal ook wil investeren in het realiseren van wensen die er binnen onze samenleving leven.
Volgend jaar rond deze tijd is het nog een half jaar voor de gemeenteraadsverkiezingen.
Als u al langer met de gedachte rondloopt om u aan te sluiten bij een lokale partij, dan is nu het ideale moment aangebroken via info@lokaal.nu.

mooi Bernheze.nl
www.mooibernheze.nl

VVD: Nieuwe overval

Jack van der Dussen, fractievoorzitter VVD-Bernheze

Op dinsdag 30 augustus verscheen er plotseling een persbericht van het college van burgemeester en wethouders. De volgende dag konden de inwoners van Bernheze lezen wat het college verzonnen had. Veertien tijdelijke woningen voor huisvesting van statushouders in Heesch en Nistelrode.

In het plan werd ook meteen al een aantal mogelijke locaties aangegeven en de inwoners van Heesch en Nistelrode werden uitgenodigd voor een informatieavond op respectievelijk 8 en 15 september. Niet alleen de inwoners, maar ook de VVD-fractie werd (wederom) totaal verrast door acties van het college in dit gevoelige vluchtelingendossier. Net als bij de plannen voor een azc, hanteert het college in de communicatie de 'overvalstrategie'. Leren ze het nooit, vraag je je af. De informatieavond werd, ondanks de vakantieperiode, druk bezocht.
Bij binnenkomst werd een papier overhandigd, waarop de inwoners hun vragen, opmerkingen en suggesties voor alternatieve locaties konden schrijven. De vele inwoners die wij gesproken hebben, waren het volkomen eens met de VVD Bernheze dat er weer niet gecommuniceerd is. Of heeft het college toch een andere agenda?
Aangezien veel inwoners zeer ontevreden naar huis zijn gegaan en zich zorgen maken over de procedure van het vaststellen van de locatie(s), is er de gelegenheid om op woensdagavond 21 september aanwezig te zijn bij de vergadering van de Commissie Ruimtelijke Zaken, waar het thema 'Huisvesting statushouders' op de agenda staat. Inwoners kunnen bij dit onderwerp gebruikmaken van het recht op inspraak. U moet wel voor aanvang van de vergadering om 19.30 uur, in het gemeentehuis, aangeven dat u wenst in te spreken.

Reageren kan
www.bernheze.vvd.nl/contact

Blanco: Dat had ik eerder moeten weten...

Politieke Partij Blanco

PPblanco

Hoe vaak komt het niet voor dat je denkt: dat had ik eerder moeten weten! Dan was me dit of dat niet overkomen of dan had ik juist zus of zo kunnen doen. Het is de kunst op tijd op de hoogte te zijn van zaken die spelen. Zo is dat ook voor veel zaken die in Bernheze spelen. De politiek besluit vaak al een stuk eerder dan je in de praktijk merkt. Je moet er dus op tijd bij zijn.

Politieke Partij Blanco schrijft met grote regelmaat stukjes over actuele zaken. Die worden vervolgens verspreid via diverse mediakanalen. Je kunt ze lezen in DeMooiBernhezeKrant of op diverse websites. Maar daarnaast worden er ook op Twitter en Facebook regelmatig berichten geplaatst.

Wil je graag op de hoogte blijven van het lokale nieuws en dan vooral de insteek die wij als politieke partij daarbij hebben, like dan onze pagina op Facebook. Volg op twitter @BlancoBernheze voor actuele reacties of @MarkoKonings voor zijn eigen visie.

Op www.ppblanco.nl vind je veel informatie over onze partij en onze ideeën. Wil je nog meer weten, neem dan contact op via Blanco.Bernheze@gmail.com of bel met 06-11311713.

Wij staan altijd open voor meningen, vragen of opmerkingen. Wij geven graag informatie, zodat je op tijd mee kunt praten over onderwerpen die jou of jouw omgeving raken.
Het gaat immers meestal niet om het hard lopen, maar om het op tijd vertrekken.

OOGcontact

wie is deze Bernhezenaar?

Stuur uw oplossing voor a.s. maandag 12.00 uur naar info@demooibernhezekrant.nl onder vermelding van OOGCONTACT en maak kans op

5x 1/5 staatsloten

PaperPoint

Sint Servatiusstraat 52a - Heeswijk-Dinther - 0413 293 851 - www.paperpoint-online.nl

Oplossing vorige week:
Rick Dekkers
uit Loosbroek

Winnaar:
Roel Geenen
kan de staatsloten ophalen bij Paperpoint

Werknemers van Bernheze Media worden uitgesloten van deelname.

TREND ZIEN & HOREN
St. Servatiusstraat 40
5473 GB Heeswijk-Dinther
Tel: 0413 29 29 79
www.trendzienenhoren.nl

5	6	8			7			1
	3	2	8			4	7	
9				6		5		
				1	4	6	5	
			5		6			
	1	5	9	2				
		7		8				4
	9	6			2	1	3	
4			6			9	8	5

MOOIBERNHEZERTJES

TE KOOP

NIEUWE DESSO-TAPIJTTEGELS
In allerlei kleuren/soorten. Grote voorraad, scherpe meeneemprijs. Vanaf € 0,50 p. tegel. Duinweg 17, Schijndel 06-23034594. Dinsdag en zondag gesloten.

SPARE-RIBS of **GEMARINEERDE PROCUREURLAPPEN** € 5.98 per kilo.
Slagerij Bert van Dinther
Heistraat 8 Oss

PRINTPAPIER
A-kwaliteit, A4-printpapier 80 grams. Per pak 500 vel € 4,99. Hele jaar door 5 pakken € 19,99. 't Mediahuys, Laar 28, Nistelrode.

JONGE POESJES € 10,- per stuk. Diverse kleuren. 06-41220005.

WEGENS VERHUIZING, GARAGE VERKOOP.
Zaterdag 17 september 11.00-15.00 uur. Brouwersstraat 26 Heeswijk-Dinther.

1.7 HA SNIJMAIS
Heeswijk-Dinther 06-23045236.

12 HECTARE MAIS
Diverse percelen omgeving Boekel/Uden 06-45698411.

'De Rooie Hoeve', Beeldentuin, Japanse tuin en Fazanterie.
ZOMERKORTING KUNST VANAF 20%.
Zaterdag en zondag van 12.00 tot 17.00 uur. Stoppelveldseweg 1, Heeswijk-Dinther. Tel. 0413-224102

AANGEBODEN

KAPTEIJNS PARTYVERHUUR
Voor al uw feesten & evenementen. Zie onze website www.kapteijnspartyverhuur.nl of bel 0413-764747.
Ook voor al uw dranken!

PEDICURE NISTELRODE
Dorien Visser-Hanegraaf. Tel. 0412-612118. Ook bij diabetes/reuma.

FRIETKRAAM Voor uw evenement of feest. Voor info en/of boekingen: 0413-292911/ 06-25416954. Mario & Christa Bok.

PEDICURE HEESWIJK-DINTHER
Jacqueline Verhagen, Oranjestraat 11, Heeswijk-Dinther. Ook bij diabetische en reumatische voet met vergoeding. Alle jaargetijden uw nagels mooi verzorgd met gelcolor, colorlak. Kalknagels? Ook hiervoor leent deze pediquemethode zich prima! Meer info of afspraak: 0413-293260.

HEB JE AUTISME EN/ OF ADHD EN ZIN IN EEN NIEUWE SPORT?
Kom kennismaken met kanovaren.
Meer info/contact via www.wavebegeleiding.nl of 06-25302651.

BLOEMBOEKETTEN
Uit eigen kwekerij voor € 6,-. Ook lelies voor € 5,-. En zonnebloemen voor € 2,50. Van Doorn, Vorstenbosseweg 1 Heeswijk-Dinther.

WORKSHOP

ACHT AVONDEN GLAS IN LOOD
Bij Stijlvol glas in lood in Heeswijk-Dinther. Creatief, leerzaam en gezellig! Start 6 oktober. Voor info en inschrijven: info@stijlvolglasinlood.nl 0413-228377.

GEVRAAGD

BIDPRENTJES
H. Leeijen
John. D. Kennedystraat 90
5384 GG Heesch. 0412-451357
geha.leeijen@hetnet.nl. Ik wil ze ook graag ophalen bij u.

GEBRUIKTE/OUDE WENSKAARTEN
Yvonne Sturm Nistelrode 06-20615906. Ingrid Smits Vorstenbosch 0413-355008.

OUDE/KAPOTTE MOBIELTJES VOOR STG. OPKIKKER.
In te leveren bij Bunderstraat 1, Heesch of 't Mediahuys, Laar 28 Nistelrode.

LANDBOUWMACHINES.
O.a. Ploeg, schudder, maaier, hark, frees, bloter, weisleep, mesttank, tractor, enz. Tel. 06-19076959.

BOUWSCHUUR VOOR CARNAVALS GROEP uit Heesch met 17 leden allemaal rond de 17/18/19 jaar. We hebben al 2 jaar met plezier meegedaan en zouden het heel jammer vinden dit jaar niet mee te kunnen doen omdat er geen schuur is. Meer informatie: Dirk van Kronenburg via cvoandekant@gmail.com.

TE HUUR

SPRINGKUSSEN voor al uw feestjes. Voor informatie: 06-22148394.

VERLOREN

Zaterdag 27 augustus een **ZWARTE KLEIN ETUI** verloren met een sleutelbos. Tussen Nistelrode en Uden op het fietspad. Gegevens bekend bij de redactie van deze krant.

WILT U EEN ZOEKERTJE PLAATSEN?
Dan is dit mogelijk vanaf € 5,-. office@demooibernhezekrant.nl of 0412-795170.

van Liempd Tuin & Parkmachines
NAJAARSACTIE
Benzinemotorzaag
STIHL

Voor snoeiwerk of voor het zagen van haardhout.
MS 170
30 cm
van 244,- nu 199,-
Weijen 77a - 5388 HM Nistelrode
tel. 0412 - 611004
www.vanliempdtuinenpark.nl

HondenUitlaatService-Suzanne
Bij Hondenuitlaatservice-Suzanne staat **kwaliteit, veiligheid, betrouwbaarheid** en **plezier** voorop!
• Ook dierverzorging aan huis!
www.hondenuitlaatservice-suzanne.nl
info@hondenuitlaatservice-suzanne.nl
06-31 22 84 97
Bovenmeester 41 Heeswijk-Dinther

VOETBAL IS VAN IEDEREEN

Zie oplossing pagina 30

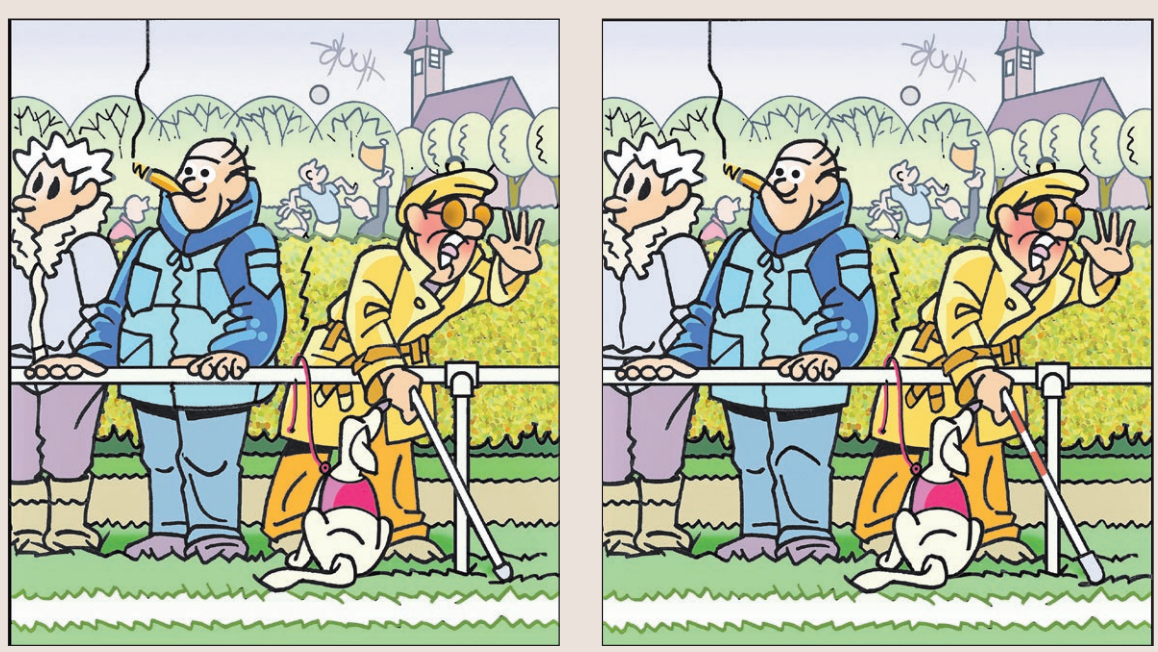

Kaartverkoop 'NOIZ Rocks' loopt storm!

NISTELRODE - **Zin in een avond vol stoere pop- en rockliedjes, choreografie en acteren? Bestel dan snel kaarten voor het aankomende theateroptreden van popkoor NOIZ.**

Na ruim een jaar van voorbereidingen, is het zover: Popkoor NOIZ laat stevig van zich horen in de voorstelling 'NOIZ Rocks'! 'NOIZ Rocks' vertelt het verhaal van een overleden rockster wiens erfenis verdeeld moet worden.

De zoektocht naar dit document is tegelijkertijd een reis door zijn muzikale verleden. Hierbij worden diverse nummers ten gehore gebracht: stoere rocknummers, swingende pop, maar ook harmonieuze liedjes.

Popkoor NOIZ brengt deze voorstelling samen met haar eigen live-band. Hierdoor wordt het een swingend geheel. Dit alles onder leiding van dirigent Bas Uyterlinde en vocal coach en regisseuse Martine Grünwald.

'NOIZ Rocks' vindt plaats in CC Nesterlé op vrijdag 14 oktober om 20.15 uur en zaterdag 15 oktober om 15.30 uur en 20.15 uur. Kaartjes kosten € 12,50 per stuk en zijn te bestellen via de website www.popkoorNOIZ.nl, Facebook Popkoor NOIZ, optreden@popkoorNOIZ.nl en bij de klantenservice van Jumbo Wiegmans in Heesch. En ben je enthousiast over ons? Meld je dan aan om mee te komen zingen!

Lezing: het Wereldbeeld van Jeroen Bosch

HEESCH - **Sterrenwacht Halley is op vrijdagavond 16 september voor publiek geopend. Het programma begint om 21.00 uur en duurt ongeveer twee uur. Het is voor alle leeftijden geschikt. Het onderwerp van de publiekslezing is het wereldbeeld van Jeroen Bosch en zijn tijdgenoten. Jeroen Bosch leefde in de Middeleeuwen, waarin velen nog dachten dat de aarde plat was en het middelpunt van het universum vormde. Niemand wist wat sterren en planeten waren en hoe ver ze van ons vandaan staan.**

Het is die avond volle maan; met de grote telescoop zijn zijn 'zeeën', kraters en bergen goed te zien. Op deze avonden kan men ook de heldere planeten Mars en Saturnus door de grote telescoop bekijken. Mars en Saturnus staan laag aan de westelijke horizon en gaan binnen enkele uren na de zon onder. Met de telescoop zijn de ringen van Saturnus duidelijk te onderscheiden. Het moeten wel onbewolkt om de sterrenhemel te kunnen observeren.

Entree op de publieksavonden: € 5,-, kinderen t/m 12 jaar: € 3,-.

Sterrenwacht Halley
Halleyweg 1,
0412 - 45 49 99.
www.sterrenwachthalley.nl.

Data Filmhuis De Pas; om alvast op jouw kalender of in jouw agenda te noteren

Maandag 10 en dinsdag 11 oktober: **A walk in the woods**
Woensdag 19 oktober: **My life without me.** Film in het kader van de borstkankermaand
Maandag 24 en dinsdag 25 oktober: **Kung Fu Panda** kinderfilm
Zondag 6 november: **Publieke werken**
Maandag 14 en woensdag 16 november: **Suffragette**
Zondag 27 november: **Mountains may depart**
Maandag 12 en dinsdag 13 december: **The broken circle breakdown**
Dinsdag 27 december: **Brooklyn**

Entree is € 5,- per film per persoon. Een abonnement voor negen films kost € 32,-.
Bij Filmhuis De Pas mag je een drankje mee de zaal innemen. Na afloop is er de gelegenheid om nog wat te drinken en na te praten in het café. Ook is het mogelijk om een borrelhapje te bestellen. Vraag hiernaar bij het horecapersoneel.

Als je in aanmerking wilt komen voor twee gratis kaarten voor een voorstelling, laat dit dan voor 18 september weten via info@de-pas.nl.

Workshop face- en bodylanguage

HEESWIJK-DINTHER - **In de Bibliotheek Heeswijk-Dinther is op woensdag 28 september om 20.00 uur een workshop van Patries Post over face- en bodylanguage. Het gaat om een bijeenkomst in het kader van KennisMakers.**

In de workshop leren bezoekers op een eenvoudige manier waar ze op moeten letten bij henzelf en bij anderen. Wat vertelt iemands handdruk en wat zegt iemands houding? Ook wordt specifiek naar een gezicht gekeken. Aan bijvoorbeeld de vorm van een neus, kan ook heel wat worden ontleend.

Patries Post was in het verleden communicatieadviseur bij een gemeente. In die hoedanigheid vroeg zij zich vaak af waarom de interactie met de ene collega heel soepel ging en met de andere collega heel stroef. Van die fascinatie heeft ze inmiddels haar beroep gemaakt. Ze schreef het boek 'De natuurlijke facelift' en geeft lezingen, presentaties en begeleidt mensen persoonlijk.

Haar missie is om 'vrouwen in hun kracht te zetten, door kracht van hun uiterlijk te gebruiken en daarmee succes te hebben en gelukkig te zijn'. De entree van de workshop is gratis.

Mooi& AAN HET WERK

Oproep: altijd al een rol in een echte film willen spelen?

Regio Filmproducties is op zoek naar acteurs en figuranten

HEESWIJK-DINTHER - **De Stichting Regio Filmproducties gaat aan het eind van dit jaar beginnen aan de opnamen van een speelfilm genaamd: 'De ondergrondse vergeet niet…'**

Het verhaal begint aan het einde van de Tweede Wereldoorlog en maakt daarna een sprong naar de jaren van wederopbouw. De opnames vinden plaats in Berlicum, Den Dungen en Heeswijk-Dinther, waar zich het verhaal zou kunnen hebben afgespeeld. Voor en achter de camera wordt er gewerkt met mensen uit de regio. Er is dus een grote rol weggelegd voor talenten uit de regio; jong en oud. Eerste kick off op 21 september en screentests op 24 en 25 september. Tijdens de kick off maken de acteurs en actrices, die zich hebben aangemeld, kennis met het team. Er moet nog een aantal rollen worden ingevuld; rollen met tekst, maar ook als figurant op de achtergrond. Om te weten wat de rollen inhouden en of geïnteresseerden het echt 'in zich hebben' is deze kick off ook uiterst geschikt.
21 september 19.00 uur in Den Durpsherd in Berlicum. Regisseur Henny van de Burgt en spelregisseur Rick Hooijberg zullen daarna op 24 en 25 september met hun team screentestdagen organiseren.

Draaidagen en rollen
Een overzicht van geplande draaidagen, tussen oktober 2016 en april 2017, staat binnenkort op de website. Dat zijn vooral zaterdagen en zondagen. Logisch, omdat er met regionaal talent gewerkt wordt en die vrijwilligers zijn niet altijd op werkdagen beschikbaar. Dat geldt natuurlijk ook voor de camera-, geluids- en lichtmensen, grime en schmink, etc.

Dus, bewezen talent of talenten in de dop, mail naar info@regiofilmproducties.nl om je aan te melden voor een rol of als figurant. Of kom naar de kick off op 21 september.

Of geef je op via de website www.regiofilmproducties.nl. Iedereen krijgt een persoonlijke reactie.

Koor Koraal uit Heesch zoek dirigent

HEESCH - **Koor Koraal heeft ongeveer 35 leden, bestaande uit 4 combo-leden en 31 zingende leden. Op dit moment telt het koor 10 sopranen, 10 alten, 7 tenoren en 4 bassen. De leeftijd van onze leden ligt tussen 47 en 67 jaar.**

Het koor is een gezelligheidskoor, met als genre makkelijk in het gehoor liggende meerstemmige popmuziek. We treden regelmatig op bij evenementen in Bernheze en op korenfestivals. Wij zoeken een enthousiaste dirigent die past bij ons koor en kan rekenen op een warm welkom. Onze wekelijkse repetitieavond is op maandag van 20.15-22.15 uur. Heb je interesse om ons koor te dirigeren of wil je nog meer informatie over ons, reageer dan naar:
secretaris Koor Koraal, Laura van Herpen: info@koraal.net
Voor meer informatie: Harry van Kempen (voorzitter): 06-21 40 16 66.

Gezocht, vroege vogels* voor het bezorgen van dagbladen zoals Trouw, AD, de Volkskrant en Brabants Dagblad. 's Ochtends voor 7 uur de krant bezorgen is goed betaald en snel verdiend. Het bezorgen duurt 1 tot 1,5 uur per dag, van maandag tot en met zaterdag.

Heeswijk-Dinther

Wat staat er tegenover:

- verdienste ca. € 200,- per 4 weken;
- € 100,- startpremie na 3 maanden goed bezorgen;
- gratis de krant lezen;
- gratis regenpak.

€ 100,- bonus!

*De minimumleeftijd is 15/18, afh van de wijkgrootte. Legitimatie verplicht.

Kijk voor meer informatie of aanmelden op:
www.krantenbezorgen.nl

ONS WELZIJN

Vrijwilligerspunt Bernheze

Vrijwilligers voor project: Leren? Gewoon doen!

Wij zoeken voor een van de groepen van het project Leren? Gewoon doen! een vrijwilliger die het leuk vindt om cursisten te ondersteunen bij lezen, schrijven en rekenen. Lijkt u dit leuk en bent u beschikbaar op donderdag van 9.00 tot 11.30 uur? Dan horen wij graag van u!

Mocht dit u aanspreken dan nodigen we u uit om contact op te nemen met het Vrijwilligerspunt Bernheze in Heesch, 0412-474851
vpbernheze@ons-welzijn.nl - www.ons-welzijn.nl.

VRIJWILLIGERSWERK VERSTERKT!

Ben jij 16 jaar of ouder en toe aan een afwisselende en prettige baan? Word dan

Verkoopmedewerker/ster
Voor 24 - 36 uur per week

Weekendmedewerker
8 - 12 uur per week

Shell Vluchtoord, Industrieweg 31 te Uden
Shell Hanenberg te Heesch (Rijksweg A59)

Shopmedewerker
voor 8-10 uur per week
Diverse shop / schoonmaakwerkzaamheden

Jouw taken:
- kassabediening
- verzorgen van de shop (voorraadbeheer)
- bijhouden buitenterrein

Jouw kwaliteiten:
- prettig in de omgang
- zelfstandig
- ondernemend
- representatief, flexibel

Wij bieden:
fijne werkomgeving, prettige werksfeer en passende honorering (CAO tankstation en wasbedrijven).

Bijzonderheden:
uren in overleg en wisselende diensten tussen 6.00 en 23.00 uur.

Ben jij de beste verkoopmedewerker/ster?
Reageer dan snel en stuur je sollicitatiebrief met CV en pasfoto naar:
Shell Hanenberg t.a.v. G. Steenbergen
Bosschebaan 116, 5384 VZ Heesch. Via mail: 0712@rbaned.nl

Hoveniersbedrijf Arie Hendriks opent zijn deuren voor alle publiek op zaterdag 24 september!

Arie Hendriks *Tekst: Ramon Kézér*

VORSTENBOSCH – **Hoveniersbedrijf Arie Hendriks doet op zaterdag 24 september mee aan de 'Landelijke Open Dag Hoveniers'. Op die dag opent het hoveniersbedrijf zijn deuren en vertelt het bedrijf u met plezier wat er allemaal komt kijken bij het goed aanleggen en onderhouden van een mooie tuin. Kom kijken!**

Allround hoveniersbedrijf
Hoveniersbedrijf Arie Hendriks is een allround hoveniersbedrijf, met ervaring sinds 1988 in de aanleg en het onderhoud en het ontwerp van tuinen, van zowel particulieren als bedrijven. Ook voor advies over de juiste materialen bent u bij het hoveniersbedrijf uit Vorstenbosch, dat zijn werkzaamheden verricht met vakbekwaam personeel en altijd in overleg met de klant, aan het juiste adres. Want een huis richt u in naar uw eigen smaak. En zo is het ook met een tuin.

Het hoveniersbedrijf gaat persoonlijk met u in gesprek voor uw wensen en uw smaak, en vertaalt dat in een mooie tuin! Met het ontwerp en een offerte krijgt de klant een voorstelling van hoe alles er uit komt te zien. Hoe groot of klein uw tuin ook is, een goed plan is de basis voor een tuin waar u het hele jaar van kunt genieten.

Landelijke Open Dag Hoveniers
Brancheverenigingen VHG organiseert op zaterdag 24 september de Landelijke Open Dag Hoveniers. Op deze dag zetten bedrijven in de groene sector in het hele land hun deuren open voor alle publiek. Laat u door Hoveniersbedrijf Arie Hendriks vrijblijvend adviseren over ontwerp, aanleg, onderhoud en renovatie van uw tuin. Stel al uw tuin gerelateerde vragen en kom achter de laatste tuintrends! Kijk rond, laat u inspireren en geniet ondertussen van een gratis kop koffie. Ook voor kinderen is er van alles te doen. De open dag is van 11.00 tot 17.00 uur. Bij deze bent u van harte uitgenodigd!

Hoveniersbedrijf Arie Hendriks v.o.f.
Tuinaanleg en onderhoud

Oude Veghelsedijk 16
Vorstenbosch
www.ariehendriks.nl

Lambertusviering

NISTELRODE - Zaterdag 17 september is de dag van de patroonheilige van onze geloofsgemeenschap: H. Lambertus. We vieren dit op die avond in onze kerk tijdens de H.Mis van 19.00 uur. De gezamenlijke koren luisteren de Lambertusviering op en iedereen kan de liederen meezingen. Na afloop wordt u achter in de kerk koffie/thee aangeboden. Wij nodigen u uit om deze viering bij te wonen.

Foto: bron BHIC

VITAMINE
DE VERKOOP IS GESTART!
KOOP NU JE KAARTEN!
WWW.BERNHEZERBUSINESSEVENT.NL
BERNHEZER BUSINESS EVENT 2016
LOCATIE: DE PAS HEESCH
15 OKTOBER

SUMMERSALE
bij Lekker Opstaan comfortabele stoelen & bedden

€ 100 Inruilkorting

Draaifauteuil met verstelbare rug- en voetsteun, maat Small, Medium of Large.Leverbaar in diverse kleuren leder & stof.
Nú met € 100,- inruilkorting vanaf € 895,-
Meerprijs elektrisch verstelbaar met accu € 400,-

€ 200 Inruilkorting

Elektrische Sta op hulp stoel, met verstelbare rug- en voetsteun, maat Small, Medium of Large. Leverbaar in diverse kleuren leder & stof. Nú met € 200,- inruilkorting vanaf € 895,-

30% Zomerkorting
T.W.V. € 59,90

Boxspring-set Caresse 4600 incl. hoofdbord, pocket 7-zone matrassen en comfort-topper. 140x200 vlak van € 1850,- nú € 1295,- en elektrisch verstelbaar van € 2850,- nú € 1995,- Andere maten leverbaar.

ER IS AL EEN CARESSE BOXSPRING VANAF € 995

LEKKER OPSTAAN
Comfortabele stoelen & bedden

20 JAAR persoonlijke aandacht

Molenstraat 15
5482 GA Schijndel
T 073-5494650
info@lekker-opstaan.nl
www.lekker-opstaan.nl
di t/m do: 9.30 - 18.00 uur
vrijdag: 9.30 - 21.00 uur
zaterdag: 9.30 - 17.00 uur

100% comfort

Auto & Motor NIEUWS

Autobedrijf Minnaar bestaat 25 jaar

Han & Ko *Tekst: Ramon Kézér Foto's: Lianne Gabriëls*

HEESWIJK-DINTHER – **Ko Minnaar begon in 1991 helemaal alleen zijn eigen autobedrijf. Dat deed hij thuis, beginnend met een auto. Inmiddels is Autobedrijf Minnaar al ruim twintig jaar gevestigd aan de Brouwersstraat 19. Precies twee weken geleden, op 31 augustus, vierde het bedrijf zijn 25-jarig jubileum. De komende jaren gaat Ko het stokje overdragen aan zijn zoon Han. Twee hardwerkende mannen spreken in de werkplaats met passie over hun autobedrijf.**

Het complete pakket

"We bieden het complete pakket aan: in- en verkoop van personenauto's en lichte bedrijfsauto's, onderhoud, reparaties, wielen, banden, en APK's", legt Han uit. "We onderscheiden ons van andere autobedrijven door de service, de persoonlijke touch, we zijn recht voor z'n raap en eerlijk tegen de klant. Daardoor komen klanten ook bij ons terug. En ze komen zeker niet alleen uit Heeswijk-Dinther of omliggende kernen, maar bijvoorbeeld ook uit Enschede, Limburg en de provincie Zeeland. De klant krijgt bij ons altijd vooraf een globaal kostenplaatje, waardoor de klant nooit een rekening krijgt die tegenvalt. Wij zijn daarin goudeerlijk."

Van vader op zoon

Ko legt uit dat hij inmiddels de leeftijd heeft bereikt om langzaamaan een stapje terug te doen. Hij beschrijft: "Daar zijn we nu inderdaad mee bezig. Han is al 18,5 jaar monteur bij het bedrijf. Geleidelijk gaan alle taken steeds meer naar hem en we zien dat ook de klanten steeds beter weten dat Han de dagelijkse leiding op zich neemt en dat ze hem moeten hebben. Hij doet dat al meteen ontzettend goed. Als ik kijk naar hoe ik ooit begon en hoe het bedrijf er nu voor staat, ben ik daar ontzettend trots op."

'Het hele feestjaar aantrekkelijke acties voor klanten'

Han krijgt, naast zijn werkzaamheden als monteur, steeds meer taken en verantwoordelijkheid binnen het bedrijf. Hij spreekt met trots over zijn vader. "Hij heeft de zaak helemaal opgebouwd. Natuurlijk komen er voor mij nu nieuwe taken bij, want monteur zijn of verantwoording dragen voor het hele bedrijf, dat is toch een heel verschil. Maar ik ben ontzettend gemotiveerd en natuurlijk kan ik altijd advies vragen aan mijn vader. Zeker de komende jaren is hij gewoon nog betrokken bij het bedrijf. En of hij het daarna ooit helemaal zal loslaten, weet ik niet", sluit hij glimlachend af.

ACTIES

Het hele feestjaar biedt Autobedrijf Minnaar aantrekkelijke acties voor klanten. Zo is er elke laatste vrijdag van de maand de blijvende actie van een APK voor € 10,- en tot het einde van het jaar krijgen klanten bij groot onderhoud een tas cadeau, met daarin allerlei handige autoaccessoires. In september geldt voor General-banden 'vier halen, drie betalen'. Houd voor de overige acties de Facebookpagina of de website www.autobedrijfminnaar.nl in de gaten!

autobedrijf Minnaar

Brouwersstraat 19
Heeswijk-Dinther
0413-294124
info@autobedrijfminnaar.nl
www.autobedrijfminnaar.nl

Schadeherstel Rooyendijk

- wij werken voor alle verzekeringsmaatschappijen
- bij ons geen standaard eigen risico
- gratis leenauto

Middelste Groes 13a - Tel: 0412-453408 - Mob: 06-53148093
info@schadeherstelrooyendijk.nl - www.schadeherstelrooyendijk.nl

Autobedrijf Timmermans
auto - verkoop - service
Verkoop nieuwe en gebruikte auto's • Bovag garantie
Nationale Autopas • A.P.K. Keuringen • Inbouw autoalarminstallaties
Alle soorten reparaties • Ook voor schade en spuitwerk
Bedrijvenweg 6 - 5388 PN Nistelrode - T. 0412-612221

Citroen C3 1.4 85.000 km	2007
Citroen C3 airdream selection 91.000 km	2012
Fiat Panda Easy uitvoering 30.000 km	2012
Kia Picanto 5drs	2005
Kia Venga 1,4 plus pacc 60.000 km	2012
Mini cooper 1.6 airco	2007
Opel Astra 1,4 turbo sport 51.000 km	2013
Opel Corsa 1.3 cdti 5-drs, navi en airco	2010
Opel Corsa 1.0 turbo edition	2015
Opel Insignia Sport Tourer	2012
Opel Mokka 1.4 turbo automaat	2014
Peugeot 207 5-drs cool 'n bleu 46.000 km	2007
Peugeot 308 1.2 Vti 57.000 km navi airco	2014
Suzuki Swift 1.2 5-drs bandit	2013
Toyota Corolla verso 1.6 16v	2002
Toyota Yaris 1.3 automaat 5-drs airco pdc	2009
Renault Clio 0.9 TCE Expression, navi, airco 63.000 km	2014
Renault Megane station 1.2 16v	2013
Volkswagen Touran 1.9 TDI 77Kw trendline	2010
Volvo XC 70 5-drs automaat	2005
Volvo V40 momentum T3 150 pk	2013

www.autobedrijf-timmermans.nl - www.autotrader.nl - www.trekhaken.nl

Autobedrijf W. van Dijk
BOVAG
Hommelsedijk 14
5473 RG HEESWIJK-DINTHER
Telefoon: 0413-291887
OOK VOOR REPARATIES EN APK KEURINGEN

Ford Fiësta nw model 1.0 1.3 en 1.6	2011-2013
Ford Fiësta 1.3	2012
Ford Fiësta - 1.6	2003-2009
Ford KA 1.3	2004
Ford Focus 1.6 D	2006-2007-2013
Ford Focus 1.6 77kw	2012
Ford Focus 1.0 74kw	2013
Honda CR-V 2.0i Elegance	2010
Peugeot 106	2001
Peugeot 207	2008
Renault Clio..1.2	2006-2010
Toyota Aygo 1.0 4 drs	2010-2011
Volkswagen Polo 1.4	2011
STATIONWAGONS:	
Ford Focus 1.6D	2010
Ford Focus 1.6D 77 kW	2013

Autobanden en Velgen
Taxibedrijf Van Grunsven

www.taxivangrunsven.nl
Burgemeester Woltersstraat 66 - 5384 KW Heesch - 0412 451 490

De gemiddelde auto bestaat uit dertig duizend onderdelen

AUTOBEDRIJF
WILBÈR VAN GOGH
Bosschebaan 92 - 5384 VZ Heesch
0412-452244 of 06-51088982
info@autobedrijf-wilbervangogh.nl

Ford Fiesta 1.0 titanium LMV airco 5 drs	45.000 km	2013
Mercedes A150 classis automaat ecc	72.000 km	2007
Renault Trafic 2.0 d 115 pk grijs L2H1 nav airco trekh	80.000 km	2013
Renault Twingo 1.2 parisienne airco rood	16.000 km	2014
Toyota Corolla verso benzine 7 pers ecc automaat	85.000 km	2008
Volkswagen Tiguan 1.4 TSI sport en style nav leer	98.000 km	2012

www.autobedrijf-wilbervangogh.nl

Winnaar Heesch Presenteert

HEESCH - **Tijdens Heesch Presenteert was er dit jaar een groot autoplein. Doordat de locatie mooi opgenomen was in het geheel, waren er veel bezoekers. De kantelauto, die door alle deelnemende bedrijven van het autoplein ter beschikking was gesteld, was een leuke publiekstrekker waar vele mensen enthousiast over waren.**

Richard en Wilber

Op het autoplein was ook een prijs te winnen. Autobedrijf Wilber van Gogh verlootte een kleine onderhoudsbeurt aan degene die het juiste aantal lampen in een vaas goed zou raden. Er zaten 67 lampjes in de vaas. Van alle deelnemers waren er drie mensen die het juiste aantal geraden hadden. Richard Brouwers uit Heesch is de gelukkige die bij de loting, gedaan door onze vertegenwoordiger, als uiteindelijke winnaar uit de bus is gekomen.

Wij feliciteren Richard met de gratis onderhoudsbeurt! Dorien Hendrickx en John Theunisse hebben we een bos bloemen gebracht, omdat ze ook het goede aantal goed geraden hadden.

Wij kunnen terugkijken op een geslaagde dag bij Heesch Presenteert,
Wilber en Marianne van Gogh

Taxi van Lieshout
Hoofdstraat 45 - Heeswijk - tel. 0413-291490 - www.taxivanlieshout.nl
Al ruim 90 jaar regelen wij
UW ZIEKENVERVOER MET PERSOONLIJKE BEGELEIDING
Vragen? Bel voor info 0413-291490 b.g.g. 06-51524069 of 06-53471854
Ook voor LUCHTHAVEN- en ZAKENVERVOER

HVA motoren
WWW.HVAMOTOREN.NL
0413 - 786063
Tevens onderhoud en reparatie
Nieuwe en jonggebruikte Bromfietsen en Scooters, ook onderdelen
YAMAHA RIEJU SYM aprilia KYMCO PIAGGIO DERBI
Retselseweg 5 | Heeswijk-Dinther
06-50453935
ma - di - vr 9.00-20.30 uur
do 9.00-17.00 uur | za 9.00-16.00 uur

TomcarS
Nieuwe Erven 1 - 5384 TA Heesch - 0412-857858
info@tomcars.nl - www.tomcars.nl

autobedrijf Minnaar
Brouwersstraat 19
5473 HB Heeswijk-Dinther
T. 0413-29 41 24
www.autobedrijfminnaar.nl
Een greep uit onze voorraad!

Chevrolet Kalos 1.4-16V	2007	€ 3999,-
Chevrolet Matiz 0.8	2005	€ 1500,-
Fiat Panda 1.2 panoramadak	2007	€ 3750,-
Ford Ka 1.3 Airco	2004	€ 2499,-
Lada Kalina 1.6 28Dkm	2008	€ 3499,-
Mini 1.6 One Panarama	2002	€ 4250,-
Nissan Micra 1.2 Airco	2006	€ 3499,-
Opel Vectra station	1998	€ 999,-
Peugeot 206 1.9 diesel	2001	€ 1750,-
Peugeot 206 Station 1.4i	2003	€ 1999,-
Peugeot 307 CC 2.0-16V LEER	2004	€ 7900,-
Renault Koleos 2.0 DCi 110Kw	2008	€ 6999,-
Renault Megane Scenic	1999	€ 1499,-
Volkswagen Golf CABRIO Diesel	1998	€ 1750,-

Bedrijfswagens ex BTW:

Citroën Berlingo 2.0 HDI 139Dkm	2005	€ 3500,-
Ford Connect 1.8tdci	2010	€ 4500,-
Renault Kangoo 1.9 DTI	2001	€ 1250,-

Scooter:

Derbi Atlantis 25 Km/h		€ 599,-

GENERAL TIRE
AKTIE General banden 4 halen 3 betalen!
*in de maand september
APK-keuring laatste vrijdag van de maand €10,-
REQUAL eurol RDW TORALIN

PAS BANDEN ACCU'S
AUTOBANDEN- EN ACCU-EXPERT
Wij adviseren graag bij de beste keuze in banden, velgen en accu's
Like onze facebookpagina en bekijk de actuele aanbiedingen
Abdijstraat 38a - 5473 AG Heeswijk - Tel. 0413-291777 - Fax 0413-291941
www.pasbanden.nl - info@pasbanden.nl

MooiBernheze.nl

Actief Bernheze

Maashorst Beweegt

Heesch Presenteert

Open dag Hartje Maashorst

Open Monumentendag

Fotografen: Ad Ploegmakers, Marcel van der Steen, Jan Gabriëls, Michel Roefs en Yvonne Rosenhart

Meer foto's op: www.mooibernheze.nl

Nationale Sportweek ook in Bernheze

BERNHEZE - **Van 17 tot en met 25 september 2016 vindt de dertiende Nationale Sportweek plaats. Sportverenigingen, scholen, gemeenten en andere aanbieders van sport en bewegen vieren in het hele land de start van het sportseizoen en organiseren allerlei (sportieve) activiteiten.**

Zo kan iedereen ontdekken hoe leuk, gezond en vooral gezellig het is om te sporten. Ook het gemeentelijke project Bewegen is Fun is in elk dorp in Bernheze actief tijdens de Nationale Sportweek.

En… veel clubs zetten de deuren open voor iedereen die een keer kennis wil maken met sport.
Tijdens de Nationale Sportweek is er op verschillende plaatsen in Bernheze elke avond een sportieve activiteit. Zo is er voor kinderen een stormbaan en kan een partijtje voetbal 2:2 worden gespeeld. Op een aantal pleinen zullen ook sportclubs zich presenteren. Zie onderstaande tabel voor informatie wanneer de Nationale Sportweek bij jou in het dorp komt.

Wil je specifiek kennismaken met een van de sporten?
Ga gerust langs.

Wanneer	Wie	Wat	Leeftijd	Waar	Tijd	Contact
Zaterdag 17 sept.	Zwem en Waterpolo-vereniging Gorgo	Zwemclinic gericht op waterpolo	6 t/m 12 jr.	Zwemschool 't Geburgt Heeswijk-Dinther	v.a. 14:30	secretariaat@zvgorgo.nl
Maandag 19 sept.	DV Dancing Kids	Garde en Show dance met acrobatiek	4 t/m 8 jr.	Prinses Irene in Nistelrode	15:45-16:30	info@dvdancingkids.nl
Maandag 19 s sept.	Korfbalvereniging Korloo	Korfbal Korloo Kangoeroeclub	3 t/m 4 jr.	Sportpark de Hoef in Loosbroek	18:00-18:45	brendalunenburg@hotmail.com
Maandag 19 sept.	Bewegen=Fun	Stormbaan & Voetbal	Alle leeftijden	Plein 1969 Heeswijk-Dinther	18:00-20:00	robbie@gympoint.nl
Dinsdag 20 sept.	Bewegen=Fun	Stormbaan & Voetbal	Alle leeftijden	Bij basisschool Op Weg Vorstenbosch	18:00-20:00	robbie@gympoint.nl
Woensdag 21 sept.	DOS '80	Handballen	4 t/m 6 jr.	De Lindershof Heesch	17:00-18:00	secretariaat@dos80.nl
Woensdag 21 sept.	Bewegen=Fun	Stormbaan & Voetbal	Alle leeftijden	Parkeerplaatss Kerkzicht	18:00-20:00	robbie@gympoint.nl
Donderdag 22 sept.	Gympoint	Kleutergym	3 t/m 5 jr.	De Overbeek Nistelrode	15:45-16:30	info@gympoint.nl
Donderdag 22 sept.	Gympoint	Turnen	6 t/m 12 jr.	De Overbeek Nistelrode	16:30-19:00	info@gympoint.nl
Donderdag 22 sept.	Gympoint	Trampolinespringen	6 t/m 12 jr	De Overbeek Nistelrode	15:30-17:30	info@gympoint.nl
Donderdag 22 sept.	BC Argus	Badminton	12 t/m 18 jr.	Bernrode Heeswijk-Dinther	18:00-19:00	www.bc-argus.nl
Donderdag22 sept.	Bewegen=Fun	Stormbaan & Voetbal	Alle leeftijden	Raadhuisplein Nistelrode	18:00-20:00	robbie@gympoint.nl
Vrijdag 23 sept.	Heesche badmintonvereniging	Badminton	6 t/m 17 jr.	Sporthal 't Vijfeiken Heesch	18:00-20:30	info@hbv-heesch.nl
Vrijdag 23 sept.	HGC Heesch	Freerunnen voor meiden	Vanaf 8 jaar	De Lindershof Heesch	17:30-18:30	secretaries@hgc-heesch.nl
Vrijdag 23 sept.	Bewegen=Fun	Stormbaan & Voetbal	Alle leeftijden	Raadhuisplein Nistelrode	18:00-20:00	robbie@gympoint.nl

Lesprogramma seizoen 2016 - 2017 van Turn- en Gymnastiekvereniging Sine-Cura

HEESWIJK-DINTHER - **Hieronder het volledige lesprogramma voor het nieuwe seizoen van Turn- en Gymnastiekvereniging Sine-Cura. De lessen worden gegeven in het sociaal-cultureel centrum Servaes, sportzaal Bernrode en sporthal de Zaert. Nieuwe leden zijn van harte welkom. Voor alle groepen geldt: weet je het nog niet zeker dan ben je welkom voor twee gratis proeflessen.**

Turnen: Sportzaal Bernrode
Maandag:
17.00 - 18.00 uur - leeftijd 6 – 7 jaar
18.00 - 19.00 uur - leeftijd 7 – 8 jaar (rechterkant van de zaal)
18.00 - 19.00 uur
leeftijd 8 – 9 jaar (linkerkant van de zaal)
Dinsdag:
8.30 - 09.30 uur
Gym zonder toestellen
18.00 - 20.00 uur
selectie
Woensdag:
16.00 - 17.00 uur
leeftijd 3,5 – 6 jaar
17.00 - 18.00 uur
leeftijd 6 – 7 jaar
19.30 - 20.30 uur
leeftijd vanaf 10 jaar
17.30 - 20.30 uur
selectie
Vrijdag:
18.00 - 20.00 uur
selectie

Aerobic / Zumba: Sociaal CC Servaes
Maandag:
13.45 - 14.45 uur
aerobic/steps
18.30 - 19.30 uur
zumba
19.30 - 20.30 uur
aerobic/steps
Dinsdag
9.00 - 10.00 uur
aerobic/steps
10.00 - 11.00 uur
aerobic/steps
Woensdag:
9.00 - 10.00 uur
aerobic/steps
19.00 - 20.00 uur
aerobic/steps
20.00 - 21.00 uur
aerobic/steps
Donderdag:
9.00 - 10.00 uur
aerobic/steps
18.45 - 19.45 uur
bodyshape

Ouder - peutergym: Sporthal De Zaert
Donderdag: 9.00 - 10.00 uur
Voor kinderen van 1 tot 4 jaar
Vooraf aanmelden is niet nodig.
www.turnvereniging-sinecura.nl

motorsport

Mike van Grinsven domineert

VARSSEVELD/HEESCH - **Mike van Grinsven van WSP Racing heeft zaterdag de voorlaatste wedstrijd om het Open Nederlands Kampioenschap quads in Varsseveld gedomineerd.**

In de eerste manche kwam hij als winnaar over de finish. In de tweede manche kwam hij, na een aanrijding in de eerste ronde, vanaf een laatste plaats terug naar voren gestormd. Ondanks het tijdsverlies wist hij de wedstrijd toch nog te winnen met een voorsprong van 25 seconden.

ROMMELMARKT BERGHEM
Zondag 18 september
Voor deze gezellige markt zijn wij nog op zoek naar enkele standhouders.
De markt is zowel binnen als buiten.
Dus ruim je huis of schuur op en huur een kraam.
Of kom gewoon gezellig even snuffelen er is van alles te zien en te koop op de markt.
De markt is geopend van 9.00 tot 16.00 uur.
Koffie met Appelgebak staat klaar!
Locatie: Halvemorgenstraat 15 Berghem.
Nabij spoorweg overgang Berghem-Herpen.
Info kraamhuur:
Francien Nelissen 06-53163504

Diepvries specialist
Van Rijsingen

Stoofvleeskroket of kipsatekroket
5 stuks
Diepvriesspecialist
Normaal ~~3,50~~ / ~~3,25~~

2,49

Ambachtelijke
Chinese tomatensoep
1 liter
Diepvriesspecialist

~~€ 3,49~~
2,89

Pick & Mix
Mini snacks
60/100 stuks
Diepvriesspecialist
Stel zelf samen

~~€ 5,99~~
4,49
~~€ 9,99~~
7,49

Dikke- of dunne
Frites
2,5 kilo
Diepvriesspecialist

~~€ 3,99~~
2,29

Worstenbroodjes
8 stuks
Diepvriesspecialist

2 voor
6,00
~~€ 5,59~~
3,59

Kabeljauwfilet
900 gram
Epic

Stunt
~~€ 9,99~~
6,99

€2,50 korting
om uw diepvries weer te vullen!
Bij besteding vanaf € 25,- aan boodschappen.
Geldig van do. 1 sept. t/m vr. 30 sept. 2016.
gehele maand september

Deurne Diepvriesspecialist - Milhezerweg 19 - 5752 BA Deurne - T 0493-320051
Helmond Diepvriesspecialist - De Hoefkens 1B - 5707 AZ Helmond - T 0492-544407
Veghel Diepvriesspecialist - Gasthuisstr. 36 - 5461 BB Veghel - T 0413-344004
www.diepvriesspecialist.nl
Aanbiedingen alleen geldig in de winkels van de Diepvriesspecialist zolang de voorraad strekt. Van woensdag 14 sept. t/m dinsdag 27 sept. 2016 Prijzen in euro's. Prijswijzigingen en zetfouten voorbehouden.

60+? Meld je aan voor Walking Football bij HVCH!

HEESCH – **HVCH realiseert zich dat je voetballiefhebber bent voor het leven. Dus waarom zou je met voetballen stoppen als je wat ouder wordt? Dat is gelukkig ook helemaal niet nodig, want vanaf het komende voetbalseizoen zijn 60-plussers van harte welkom bij HVCH om deel te nemen aan Walking Football. Jo van den Helm en Eduard Ploegmakers, HVCH'ers in hart en nieren, leggen met plezier uit wat Walking Football is en hoe jij daaraan deel kunt nemen.**

Eduard en Jo zijn het voetballen nog niet verleerd

Tekst: Ramon Kézér Foto's: Ad Ploegmakers

Walking Football, wat is dat?
Voetbal hoeft helemaal niet snel te gaan om mooi te zijn. Dat bewijst deze voetbalvorm, want bij Walking Football spelen de voetballers op wandeltempo tegen elkaar, op een kwart veld, met twee teams van elk zeven spelers. Er mag niet gerend worden en er moet dus altijd minimaal een voet aan de grond blijven. Er mogen geen slidings gemaakt worden en de bal mag niet boven heuphoogte komen. Deze regels zijn opgesteld om blessures bij de spelers te voorkomen. Buitenspel bestaat niet bij Walking Football en keepers zijn er ook niet.

'Geen slidings en de bal mag niet boven heuphoogte komen'

Aanmelden
De Walking Football-cyclus bij HVCH kent twintig actieve weken, met trainingen op vrijdagmorgen. Een training bestaat uit een warming-up, diverse oefenvormen en uiteraard een partijspel. De trainingen zijn waarschijnlijk om de week. Natuurlijk staat niet alleen het voetbal centraal, maar juist het samenzijn en de sociale contacten onderhouden. De trainingen zijn op kunstgras en staan onder de bezielende leiding van HVCH'er Jo van den Helm. Jo licht toe: "We verwachten dat we ongeveer twintig mensen nodig hebben om het hele seizoen de trainingen te kunnen blijven draaien. Het is afwachten of dat lukt, maar we hebben er alle vertrouwen in."

Heb jij als 60-plusser tijd en zin om actief met voetbal bezig te zijn? Meld je dan aan voor de trainingen! En voordat je deel gaat nemen aan de trainingen, krijg je een fitheidstest van Jouke Vos van FysioCentrum Heesch. Of je nu in Heesch woont of in een andere plaats, je aanmelding is meer dan welkom. Wil je meer informatie? Stuur dan een e-mail naar oldstarshvch@gmail.com, of bel eventjes naar 06-30811010. "Ik ga zelf ook meedoen. Het lijkt me erg gezellig en het is belangrijk om te blijven bewegen", zegt Eduard.

Demonstratietraining
Wil jij wel eens zien hoe Walking Football er in de praktijk aan toe gaat en denk je dat het iets voor jou kan zijn? Dan biedt HVCH je een mooie kans, kom op vrijdag 16 september naar sportpark De Braaken aan de Binnenweg in Heesch en doe mee. Om 9.45 uur word je ontvangen in het clubhuis met koffie en wat lekkers, om 10.00 uur is de presentatie van de FC Oss Oldstars, om 10.45 uur gaan we omkleden en om 11.00 uur gaan we het veld op voor de demonstratietraining, met medewerking van de FC Oss Oldstars. Je bent van harte welkom.

H.V.C.H.

voetbal

Keldonk en WHV gelijkwaardig

KELDONK/LOOSBROEK - **Het vaandelteam van WHV heeft zijn eerste punt van dit seizoen binnen.**

Uit tegen Keldonk werd met 1 - 1 gelijkgespeeld en daar konden beide teams tevreden mee zijn. WHV haalde vandaag niet zijn niveau, maar toch zijn we blij met een punt", sprak assisent-trainer Bas de Wit van WHV.

Yorick van de Rakt Foto: Jan Gabriëls

Vogelvereniging Vogelvreugd, vijftig jaar vogels van diverse pluimage

Het voltallige bestuur vergadert ook regelmatig, met veel plezier Tekst: Martha Daams Foto: Marcel van der Steen

NISTELRODE – **Het bestuur is enthousiast. De resultaten van de deelnemende vogels aan de wedstrijden zijn navenant. Nederlands kampioenen, zilver en brons op de wereldkampioenschappen en topscores voor diverse vogels. Het ledenaantal is sedert 25 jaar met slechts een lid gedaald. Een club met trouwe leden en veel actie zoals de jaarlijkse tentoonstelling, het verzorgen van de vogels in de volière bij verzorgingscentrum Laarstede en het ophalen door leden van oud papier; sedert 45 jaar.**

Bart, bestuurslid sinds twee jaar, kwam naar een tentoonstelling kijken en was verkocht.

Nu heeft hij een volière met een groeiende populatie, waarmee hij de eerste prijzen op het NK behaalde. Heerlijk om 's avonds de vogels te verzorgen in de broedtijd en vanaf september te dresseren voor de wedstrijden en tentoonstellingen. Jawel, de wedstrijdvogels moeten niet alleen zo mooi mogelijk zijn, maar zij moeten ook gedresseerd worden en leren 'opzitten' voor hun presentatie aan de keurmeesters.

Feest

In juli is de vereniging met een bus naar Luttelgeest geweest voor de orchideeën, de bloementuin en vooral voor de volière met handtamme Lori's van de blauwe bergen. Als afsluiting was er een etentje in 't Pumpke. Op 17 september is er een receptie in het clubhuis voor collega-vogelliefhebbers, in aanwezigheid van wethouder Rien Wijdeven en de voorzitter Algemene Nederlandse Bond van Vogelhouders, gewest 5, Wim van Weert, met na afloop een feestavond. Joop Zwinkels willen we als bestuurslid met naam vermelden, vanwege zijn 40 jaar trouwe dienst als secretaris.

Vogels kijken

In december houdt de club een gewestelijke tentoonstelling in het clubhuis ter ere van het jubileum. Door het jaar heen worden de leden op de hoogte gehouden tijdens de maandelijks goed bezochte ledenvergaderingen en het clubblad, met ook informatie over de wedstrijden. Eens per jaar wordt de wisselbeker uitgereikt aan het clublid met de beste score, berekend over drie wedstrijden. Jaarlijks wordt deze felbegeerde wisselbeker voor de mooiste vogel tijdens de onderlinge tentoonstelling uitgereikt.

> 'Eens per jaar de wisselbeker voor de best presterende vogelliefhebber'

Hobby

Vogelliefhebbers zijn er van alle leeftijden. Tijdens de bijenmarkt komen kleine kinderen graag naar de vogels van Vogelvreugd kijken, maar ook de wat oudere jeugd kan er plezier aan beleven. Vogels kwetteren wel, maar vertellen je geheimen niet door, perfecte gesprekspartners dus.

En in de vakantietijd is er altijd wel een clublid te vinden die je dagelijkse taken van je overneemt. Wie weet zit er tussen de toekomstige jeugdleden eentje die de wens van goud tijdens het WK weet te behalen.

Voor informatie
www.vogelvreugdnistelrode.nl.

voetbal

Heeswijk wint Bernhezer derby

HEESWIJK-DINTHER/NISTELRODE - **Heeswijk was in eigen huis met 3-0 te sterk voor Prinses Irene. De te nadrukkelijk aanwezige scheidsrechter van dienst legde, tot verrassing van heel sportpark Balledonk, in de 25e minuut de bal op de stip.**

Foto: Teun Bevers

De beste man aan Heeswijk zijde, Arjen Haast, faalde niet. Tien minuten later werd Van Vught ruim binnen de beruchte lijnen naar beneden getrokken. Nu zag de man in het zwart het weer beter dan de rest en legde de bal net buiten de zestien. Meteen na rust was de wedstrijd beslist. Middenveldstrateeg Stef Adank mocht aan de zijkant een vrije trap nemen. Sten van den Berg kon door een knoert van een dekkingsfout, volledig vrijstaand, prachtig inkoppen. Wie nog twijfelde over de zege van Heeswijk, was tien minuten later daarvan ook overtuigd. Haast liet nog eens zien over wat voor een geweldige traptechniek hij beschikt en schoot vanaf de zestien een vrije trap achter de kansloze Van Venrooij.

Ondanks dat beide ploegen nog verschillende kansen kregen en Prinses Irene na een uur met tien man verder moest, na twee gele kaarten voor Rovers, bleef het bij deze wat geflatteerde eindstand.

korfbal

Dot Vlierden net te sterk voor verjongd Korloo

VLIERDEN/LOOSBROEK - **Het verjongde Korloo moest zondag aan de bak tegen het uit de overgangsklasse gedegradeerde Dot uit Vlierden. Korloo, met acht speelsters uit de A-jeugd en een nieuwe trainer, begon de wedstrijd sterk en pakte de 0-1 voorsprong. Dot had hier meteen een antwoord op, waardoor het al snel 3-1 werd.**

Korloo was de eerste helft nog zoekende, maakte verdedigend hier en daar wat foutjes en had nog niet de goede communicatie. Aanvallend moesten ze nog kijken wat te doen en wie welke taak invult. Na de 3-2 was het Dot dat uit kon lopen naar een 7-3 ruststand. Na de rust speelde Korloo geconcentreerd en werden de kansen beter uitgespeeld. Het eerste doelpunt was van Mirte. Zij wist de bal vanaf een korte afstand in de korf te gooien. Vervolgens viel er weer een doelpunt aan de kant van Korloo, deze keer was het Fleur met een fraai afstandsschot: 7-5. Ook de verdediging stond al een stuk beter en het onderlinge vertrouwen groeide met de minuut. Na 25 minuten in de tweede helft te hebben gespeeld was de stand 9-7. De laatste minuten lukte het niet meer om de korf te vinden en bepaalde Dot de eindstand op 13-7.

voetbal

HVCH diep door stof tegen Baronie

Foto: Ruud Schobbers

HEESCH - **Vanaf de aftrap begon HVCH sterk en kon al in de 1e minuut op voorsprong komen, na een prima aanval. Dat gebeurde nog net niet, maar drie minuten later was het wel raak na een fraaie actie van Samuel Eleonora over de linkerkant en nadat Sjoerd Schobbers onderuit werd gehaald toen hij de bal in het Bredase doel wilde schuiven.**

Een volkomen terecht gegeven penalty door de prima leidende scheidsrechter Senders. Joey Vissers wist daar wel raad mee en scoorde beheerst de 1-0. HVCH ging door en even later leek Lars van Lee met het hoofd de 2-0 te scoren, maar Baronie-keeper Van Oorschot kon redding brengen. Er scheen niets aan de hand voor de Heeschenaren, totdat vanuit het niets, spits Dennis Peragon met een prima steekbal vrij voor HVCH-keeper Brian Vialle werd gezet en daar wel raad mee wist: 1-1. Hierna raakte HVCH compleet van slag en liep Baronie nog voor rust uit naar 1-4.

De Heesche supporters hoopten tevergeefs op een wederopstanding van hun favorieten na de hervatting, maar dat gebeurde niet. Integendeel, onder aanvoering van de handige Baronie-vleugelspeler Constansia bouwden de Bredanaars de stand zelfs uit naar 1-7. Een zeperd voor de blauw-witten, die de trouwe fans in de historie van de club niet zo snel zullen terugvinden.

Sanne haalt € 667,50 op voor KiKa

INTERLAKEN/ NISTELRODE – In juni lieten we je weten dat Sanne Kling (2) in het Zwitserse Interlaken afgelopen vrijdag 9 september mee zou lopen aan de Jungfrau-Minirun. En dat heeft ze gedaan, ze heeft 200 meter gelopen, omdat ze nog niet meer mocht lopen in verband met haar leeftijd! De vader en moeder van Sanne, Edwin Kling en Susan van Uden, en ook Sannes oma waren aanwezig in Interlaken om Sanne tijdens haar run aan te moedigen. Als verrassing waren nog vijf vrienden van de ouders naar Interlaken gereden om Sanne met een groot, mooi spandoek aan te moedigen.
Sanne heeft € 667,50 opgehaald, waarvan 100% naar KiKa, Stichting Kinderen Kankervrij (KiKa) gaat. Ze wil iedereen bedanken die haar gesponsord heeft.

voetbal

Avesteyn wint typische 0-0 wedstrijd

BERLICUM/HEESWIJK-DINTHER - **Het was al lang geleden dat Avesteyn BMC trof in competitieverband. Avesteyn begon voortvarend en was het eerste kwartier voetballend de bovenliggende partij. Daarna kwam de formatie uit Berlicum/Middelrode wat beter in het spel.**

Foto: Ad van Dooren

Dit resulteerde in een doelpunt voor BMC, dat echter terecht door de scheidsrechter werd afgekeurd. Daarna ging de wedstrijd op en neer, waarbij de aanwezige supporters de wedstrijd als een 'echte nul-nul wedstrijd' betitelden. Avesteyn presenteerde zich voetballend beter dan vorige week, zonder echter te overtuigen. Rob van der Steyn en Wesley Verkuijlen werden gewisseld voor respectievelijk Ron van Driel en Teun van den Boom. Mede door de degelijkheid van Ron en het jeugdige onbevangen spel van Teun kwam Avesteyn als winnaar uit deze wedstrijd naar voren. Na een goede aanval in de allerlaatste minuut van de wedstrijd, waaraan beste Dinthernaars Rick Vissers, Teun van den Boom en Joost van Vught een aandeel hadden, kwam de bal bij Rens van Vugt terecht.

Op de voor hem karakteristieke wijze maakte hij een actie in het strafschopgebied van BMC, waarna hij hard uithaalde. De keeper raakte de bal nog, maar kon de enige treffer van deze wedstrijd niet voorkomen.

De tweede driepunter van deze competitie was hiermee een feit. Avesteyn vestigde zich hiermee in de top van deze poule.

korfbal

Altior neemt punten mee

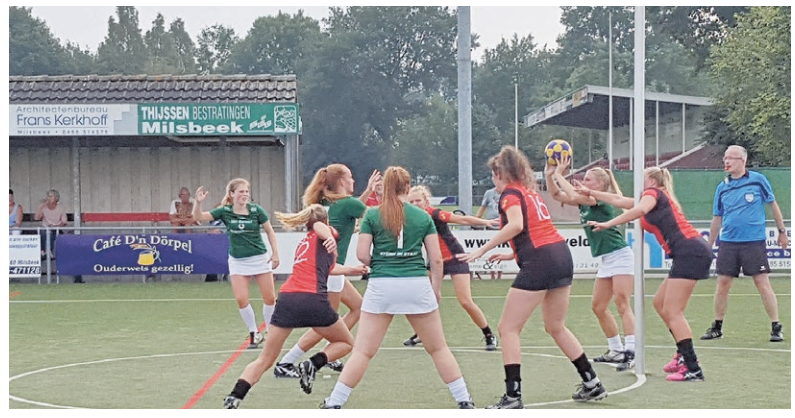

MILSBEEK/HEESWIJK-DINTHER - **Voor het eerste team van Altior ging de competitie op 11 september van start met een uitwedstrijd tegen Spes uit Milsbeek. Beide teams willen graag promoveren, dus het beloofde een spectaculaire wedstrijd te worden. Altior kwam als eerste tot scoren, maar de thuisploeg kwam meteen langszij.**

De eerste helft ging gelijk op, maar een paar minuten voor rust sloeg Spes een gat van drie doelpunten: 8-5. Nog voor het einde van de eerste helft wist Altior nog wat terug te doen en de ruststand was 8-6. De ranja bleek de groen-witten goed te hebben gedaan, want in de tweede helft was het Altior dat enorm sterk uit de startblokken kwam. Met mooie combinaties in de aanval en een sterk verdedigend spel wist de ploeg langszij te komen en daarna ook de voorsprong over te nemen. Het bleef spannend, want tot zes minuten voor het einde wedstrijd was de voorsprong twee doelpunten. Altior ging vastberaden door en Spes kon de wedstrijd in de laatste minuten niet meer ombuigen. Een eindstand van 14-18 was het resultaat.

DDW 2 – Altior 2: 19-13
De Peelkorf 2 – Altior 3: 12-10
De Korfrakkers 4 – Altior 4: 9-10
Altior A1 – Stormvogels A1: 10-12
Altior B1 – De Peelkorf B1: 3-10
Corridor B1 – Altior B2: 2-4
Korloo B1 – Altior B3: 14-2
Corridor D1 – Altior D2: 7-5
Korloo D2 – Altior D3: 3-5
Korloo E1 – Altior E2: 2-3
Flamingo's E1 – Altior E3: 0-1
NDZW F1 – Altior F1: 3-16
De Korfrakkers W1 – Altior W1: 0-15

Heesche badmintonners in het nieuw

HEESCH - **In de zomer is er door de mensen van de Heesche Badminton Vereniging hard gewerkt om het nieuwe seizoen goed te laten starten. Dat harde werken is niet voor niets geweest. Inmiddels zijn de eerste trainingen achter de rug, staan de competitieteams klaar voor de start en worden de eerste activiteiten gepland. Maar in de zomer is er ook hard gewerkt aan een nieuwe look voor de leden van de vereniging.**

Al voor de zomer werd door de leden van de Heesche Badminton Vereniging gekozen voor een nieuw model clubshirt. In de zomervakantie is er in samenwerking met webshop Hebris.nl hard gewerkt om dat model aan te passen aan de wensen van de vereniging.

De komende jaren zullen de badmintonners spelen in het Heesche blauw, met het logo van de vereniging op hun borst. Enkele zijdes van het shirt zijn nu nog helderblauw.
Maar daar mag wat betreft de vereniging best verandering in komen. De club, spelend in sporthal 't Vijfeiken, is op zoek naar partners om de lege zijdes van het shirt in te vullen. Partners die hun naam willen laten zien in de vele sporthallen waar de badmintonners op bezoek gaan en daarvoor in ruil de vereniging een steuntje in de rug kunnen bieden. Zo kan de vereniging ook de komende seizoenen sportief de gezelligste blijven!

Meer informatie, partner worden of het badminton uitproberen? www.hbv-heesch.nl.

ZOEK DE 10 VERSCHILLEN

DE OPLOSSING

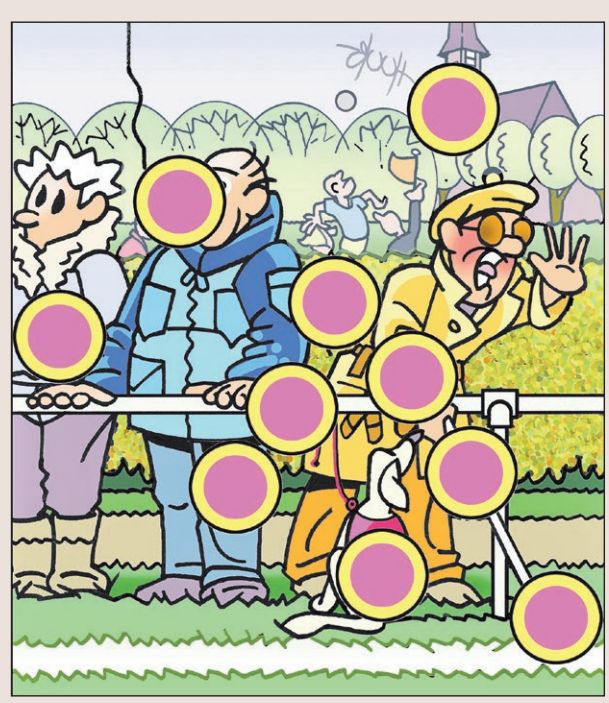

BBF Veteranentoernooi

HEESWIJK-DINTHER - **BC Argus zal voor het eerst een toernooi binnen de Bossche Badminton Federatie (BBF) organiseren op zondag 9 oktober. Dit toernooi is bedoeld voor dames en heren die 35 jaar of ouder zijn. Wij nodigen alle veteranen uit die houden van badminton en die zin hebben in een gezellig onderling toernooi, waarbij meedoen belangrijker is dan winnen!**

Inschrijving is op individuele basis. De indeling in teams voor heren, dames en gemengd dubbel wordt door de organisatie gedaan op basis van geschatte sterkte. Inschrijven kan via de mail of website bc-argus.nl.
Het inschrijfgeld van € 10,- per persoon, kan voldaan worden bij de wedstrijdleiding in de zaal, voor aanvang van het toernooi.

Koffie en thee zijn die dag voor de deelnemers gratis.

We spelen op vijf banen. De wedstrijden gaan tot 21 punten, met een wissel op 11 punten volgens het rallypoint-systeem. Verliezers tellen de volgende partij.
Aanvang toernooi is om 10.00 uur en er wordt gespeeld tot 16.30 uur. De deelnemers van het toernooi worden een half uur voor aanvang verwacht.

We spelen deze dag in sporthal Bernrode. Parkeren kan aan de Zijlstraat 1a.

handboogschieten

Koningschieten Handboogschutterij Ons Genoegen

NISTELRODE - **Jaarlijks wordt op de laatste zaterdag van augustus bij Handboogschutterij 'Ons Genoegen' het Koningschieten georganiseerd. Tijdens dit evenement wordt gekeken wie binnen de vereniging zich de beste schutter van het jaar mag noemen. Dus op zaterdag 27 augustus was het weer zover.**

's Morgens om 10.00 uur verzamelden de schutters zich in het clubgebouw aan de Zwarte Molenweg 9. Na de huldiging van de keizer en koning van afgelopen jaar, werd er eerst gezorgd voor de inwendige mens met een ontbijt (brunch). Hierna werd de loting gehouden voor de baanindeling en kon iedereen zich voorbereiden op de wedstrijd.
Er werden twee rondes van 25 pijlen geschoten. Na de eerste ronde was er een onderbreking om de puntentelling te controleren. Hierna werd er nog een ronde geschoten. Zodra de punten geteld waren, was duidelijk dat de koning Richard van Lith en prins Robert van den Hogen waren. Traditiegetrouw mag de koning de keizer van vorig jaar uitdagen om te kijken of hij hem kan verslaan.
Dit werd een spannende wedstrijd, waarbij het ging om de enkele punten verschil. Helaas kon de koning de keizer niet van zijn troon stoten.

De einduitslag:

Aspiranten (tot 13 jaar)
Ridder Martin van den Hogen
Schildknaap Marvin van Lith

Cadetten
Ridder Timo Martens
Schildknaap Justin Maas
Page Dirk Bekkers
Senioren
Keizer Ruud Mulder
Koning Richard van Lith
Prins Robert van den Hogen

Na de wedstrijd konden we met z'n allen nog genieten van een lekker hapje en drankje. Kortom: weer een geslaagde dag.

Heb je interesse in de handboogsport en wil je eens kennismaken met deze mooie sport? Kom dan eens langs bij onze vereniging op donderdagavond. Jeugdtrainingen zijn van 18.45 -20.15 uur. Senioren vanaf 20.30 uur.

Je kunt ons vinden aan de Zwarte Molenweg 9.
Telefoon: 06 - 230 851 89
Email: secretariaat@hbs-og.nl.

voetbal

Heeswijk wint Bernhezerderby van Prinses Irene

Foto: Hans Heesakkers

NISTELRODE/
HEESWIJK-DINTHER - **Een strak veld, veel toeschouwers uit Heeswijk-Dinther en Nistelrode en een aangename voetbaltemperatuur op sportpark De Balledonk waren de ingrediënten voor de eerste Bernhezer-derby van het seizoen.**

In een gelijkopgaande strijd bleken de blauw-witten op beslissende momenten iets slimmer met de omstandigheden om te gaan, waardoor er uiteindelijk een geflatteerde 3-0 overwinning behaald werd. Arjen Haast (2x) en Sten van den Berg waren de doelpuntenmakers.

voetbal

Vrouwen Prinses Irene doen zichzelf heel erg te kort

NISTELRODE - **Onbegrijpelijk dat het 1e vrouwenelftal van Prinses Irene zondag met 0-1 verloor van het zwakke Kolping Boys.**

Slechts twee keer kwam de zeer defensief spelende ploeg uit Alkmaar en dat pas in de 2e helft, in het strafschopgebied. In de 49e minuut voor het eerst en dat was ook meteen raak. De mooiste kansen kreeg Prinses Irene, maar ze werden allemaal stelselmatig om zeep geholpen. Daarnaast ontbrak het ook enkele keren aan een beetje geluk. Zo werd in blessuretijd een bal van de lijn gehaald en ging een schot via een been van de Alkmaarse vrouwen rakelings langs.

korfbal

Be Quick maatje te groot voor korfbalsters Prinses Irene

NISTELRODE - **Prinses Irene trof zondag op eigen veld opnieuw een topklasser met veel ervaring en titelkansen.**

Het Nulandse Be Quick had het niet altijd gemakkelijk tegen Prinses Irene, maar deed nu wat ze moesten doen en dat was winnen. Na een 2-4 ruststand werd het uiteindelijk 7-12.

HEESCH • HEESWIJK • DINTHER • LOOSBROEK • NISTELRODE • VORSTENBOSCH

EVENEMENTEN

DONDERDAG 15 SEPTEMBER

Eetpunt HDL
CC Servaes Heeswijk-Dinther

Oud papier
Buitengebied Nistelrode

Charity Cup 2016
The Duke, Slotenseweg 11
Nistelrode

Wandel3daagse
CC De Wis Loosbroek

Informatiepunt Welzijn HDL
CC Servaes Heeswijk-Dinther

MandalArt themaworkshop: de basis ben je zelf
Palmenweg 5 Nistelrode

Raad & Daad inloopspreekuur
CC De Pas Heesch

Concert: Irish Treasures
Kasteel Heeswijk
Heeswijk-Dinther

Informatiebijeenkomst tijdelijke woningen
CC Nesterlé Nistelrode

VRIJDAG 16 SEPTEMBER

Wandel3daagse
CC De Wis Loosbroek

Voorverkoop Rob Scheepers
CC De Wis
PAGINA 2

Centrum MAIA: Reiki 3A
Palmenweg 5 Nistelrode

Demonstratietraining Walking Football
Sportbraak De Braaken Heesch
PAGINA 28

Publieksavond Halley
Halleyweg 1 Heesch
PAGINA 21

Volleybal recreanten zondag competitie
Sporthal De Zaert
Heeswijk-Dinther

Cursus: op weg naar de brugklas
Klasse-RT Nistelrode

BOBZ
Dorpshuis Nistelrode

Toneelstuk: Max Havelaar
De Kersouwe Heeswijk-Dinther

ZATERDAG 17 SEPTEMBER

Open huis: 't Sfeerhuys Bloem & Styling
Karlingerweg 1 Uden

Lezing door Hugo Kolstee
Abdij van Berne
Heeswijk-Dinther
PAGINA 6

I-meet bestaat 40 jaar
Raadhuisplein 21
Heeswijk-Dinther
PAGINA 9

Racoon
De Kersouwe Heeswijk-Dinther

Receptie VV Vogelvreugd
Hoge Akkers Nistelrode
PAGINA 29

ZONDAG 18 SEPTEMBER

Expositie Kunst-Zicht
Kerkstraat 1 Heeswijk-Dinther

Open huis: 't Sfeerhuys Bloem & Styling
Karlingerweg 1 Uden

Open zondag: Badkamermarkt.nl
Canadabaan 18a Nistelrode

Introductie Abt Tripel
Abdij van Berne Heeswijk-Dinther
PAGINA 14

Toneelstuk: Max Havelaar
Natuurtheater De Kersouwe
Heeswijk-Dinther

Concert Lisa Franken
Kloosterkapel Vorstenbosch
PAGINA 2

VV Vogelvreugd: Kaarten
CC Servaes Heeswijk-Dinther

MAANDAG 19 SEPTEMBER

Start Week van de Loopbaan
Influsso, Vleutloop 44 Heesch

Centrum MAIA: Proefles Tai Chi - Qi Gong en Helderziende waarnemingen
Palmenweg 5 Nistelrode

Openingsvergadering VIVIN
Zaal 't Tramstation Nistelrode
PAGINA 4

DINSDAG 20 SEPTEMBER

Inloopspreekuur Fysio Steins Hoogstraat
Dependance Graafsebaan 38
Heesch

Kluscafé
Achterdonksestraat 7
Loosbroek

VV Vogelvreugd: Kienen
CC Servaes Heeswijk-Dinther

Duo Verso/Esra Pehlivanli
Kasteel Heeswijk
Heeswijk-Dinther

WOENSDAG 21 SEPTEMBER

Demomiddag maisproefveld
Kaathovensedijk
Heeswijk-Dinther
PAGINA 14

Centrum MAIA: Chakradance
Palmenweg 5 Nistelrode

Liederentafel
CC De Pas Heesch
PAGINA 2

DONDERDAG 22 SEPTEMBER

Late Summer Evening
CC De Wis
PAGINA 3

Eetpunt HDL en Informatiepunt Welzijn HDL
CC Servaes Heeswijk-Dinther

Boek & Babbel
Bibliotheek Heesch

Bijeenkomst icoon-projecten en visie Aa-dal
Kilsdonkse Molen
Heeswijk-Dinther
PAGINA 18

Raad & Daad inloopspreekuur
CC De Pas Heesch

Tarot-avond
Kloosterkapel Vorstenbosch

VRIJDAG 23 SEPTEMBER

VOV special
The Duke Nistelrode
PAGINA 9

Aktiedag Bevers Steencentrum
Canadabaan 10 Nistelrode
PAGINA 10

Centrum MAIA: Reiki 1
Palmenweg 5 Nistelrode

Boek & Babbel
Bibliotheek Heeswijk-Dinther

Nazomerfestival
OBS De Bolderik
Heeswijk-Dinther
PAGINA 12

Inloopavond nieuwe vrijwilligers
Dierenopvangcentrum Hokazo
Uden

ZATERDAG 24 SEPTEMBER

Open Klotbeek Toernooi
CC Servaes Heeswijk-Dinther

Kerkdienst met Fanfare St Lambertus
Sint Lambertuskerk Nistelrode

Gooische vrouwen bingo XXL
De Morgenstond 41
Heeswijk-Dinther

Band Co-Incidental: 5-jarig jubileum
CC De Pas Heesch

Aktiedag Bevers Steencentrum
Canadabaan 10 Nistelrode
PAGINA 10

Open dag Hoveniersbedrijf Arie Hendriks
Oude Veghelsedijk 16
Vorstenbosch
PAGINA 23

ZONDAG 25 SEPTEMBER

RV De Valianten: HDL Kampioenschap
Heibloemsedijk
Heeswijk-Dinther

Rommelmarkt: De Kleine Heemskinderen
Dintherseweg 21 a Nistelrode

Paddenstoelenwandeling
Natuurcentrum De Maashorst
Nistelrode

Open zondag: Raamdecoratie totaalmarkt.nl
Waardsestraat 13 Nistelrode

Koopzondag
Centrum Nistelrode

Open zondag: Badkamermarkt.nl
Canadabaan 18a Nistelrode

Heemschuur opengesteld
Schoonstraat 35 Heesch

VV Vogelvreugd: Kaarten
CC Servaes Heeswijk-Dinther

MAANDAG 26 SEPTEMBER

Boek & Babbel
Bibliotheek Nistelrode

DINSDAG 27 SEPTEMBER

Inloopspreekuur Fysio Steins Hoogstraat
Dependance Graafsebaan 38
Heesch

Centrum MAIA: Tai Chi - Qi Gong
Palmenweg 5 Nistelrode

Dokter op Dinsdag @ Bernhoven: nierfalen
Ziekenhuis Bernhoven Uden

VV Vogelvreugd: Kienen
CC Servaes Heeswijk-Dinther

WOENSDAG 28 SEPTEMBER

Geert Fierens: Franciscus spreekt
Abdij van Berne
Heeswijk-Dinther

Workshop: Face-en bodylanguage
Bibliotheek Heeswijk-Dinther
PAGINA 21

DONDERDAG 29 SEPTEMBER

Eetpunt HDL
CC Servaes Heeswijk-Dinther

Centrum MAIA: Dierencommunicatie en Honingmassage
Palmenweg 5 Nistelrode

Informatiepunt Welzijn HDL
CC Servaes Heeswijk-Dinther

Raad & Daad inloopspreekuur
CC De Pas Heesch

VRIJDAG 30 SEPTEMBER

Centrum MAIA Herinner je wie jij bent... Module 1
Palmenweg 5 Nistelrode

Keezenbord Toernooi
De Stuik Vorstenbosch
PAGINA 4

Voor meer informatie over de inhoud en tijden van de evenementen kunt u de agenda op onze website bekijken.
Wilt u uw evenementen op deze pagina geplaatst hebben dan kunt u deze aanmelden via onze website

www.mooibernheze.nl