De MooiBernheze krant
HEESWIJK • DINTHER • LOOSBROEK
VORSTENBOSCH • HEESCH • NISTELRODE
WEKELIJKS GRATIS HUIS-AAN-HUIS
Jaargang 5 • Week 15 • 13 april 2016

Doe in Loosbroek mee aan de eerste COLOR RUN

BRUISEND, MUZIKAAL EN KLEURRIJK

V.l.n.r.: Mathieu, Chantal, Annie en Miriam (Kitty ontbreekt op de foto) *Tekst en foto: Wendy van Lijssel*

LOOSBROEK - **Het wordt een gezellige, bruisende, muzikale en heel kleurrijke happening. Dat belooft Stichting Oranjecomité Loosbroek, die tijdens de Koningsnacht, dinsdag 26 april, om 20.00 uur een ColorRun organiseert, waarbij iedereen van 12 jaar en ouder, uitgenodigd is om (hard)lopend, wandelend of zelfs hinkelend een parcours van 1,7 km door het dorp af te leggen, terwijl er op diverse punten met kleurpoeder naar hen wordt gesmeten. Het startschot, op het Dorpsplein, wordt door burgemeester Marieke Moorman gegeven.**

Een ColorRun is een loopevenement zonder tijden, winnaars of prijzen, maar een happening waarbij deelnemers - terwijl ze lopen - op diverse punten met gekleurd poeder bestrooid worden. Een en ander wordt muzikaal ondersteund, wat het geheel, naast kleurrijk, ook gezellig en bruisend maakt. Wie dit fenomeen nog nooit gezien heeft of er aan heeft deelgenomen, kan dit gemis op Koningsnacht goedmaken, want dan wordt in Loosbroek zo'n ColorRun gehouden. Je kunt je uitstekend langs het parcours vermaken, maar als je het dit jaar écht mee wil maken, doe je er goed aan om mee te lopen. "Iedereen, ook buiten Loosbroek, van 12 jaar en ouder, kan meedoen. Het parcours bestaat uit drie rondjes door de bebouwde kom en beslaat 1,7 kilometer. Je kan het joggen, wandelen of zelfs hinkelen. Verspreid over het parcours is muzikale ondersteuning van dj's en op zes punten zijn posten waar mensen staan die gekleurd poeder naar de lopers smijten", leggen Chantal Kanters, Annie van Menzel, Mathieu Bosch, Miriam van de Berg en Kitty van de Wijst, namens de organiserende Stichting Oranjecomité Loosbroek uit. Volgens genoemden wordt de run, die een uur duurt, zeker een spektakel. Na de finish is er de mogelijkheid om - onder het genot van een drankje - nog even na te kaarten. Hoewel het geen aanrader is om in je mooiste kloffie deel te nemen, is het poeder uitwasbaar. Vooraf aanmelden is niet nodig. Iedereen die zin heeft om aan deze ludieke looptocht deel te nemen, is van harte uitgenodigd aan de start. De organisatie hoopt zowel veel publiek als lopers te gaan begroeten, want: "Het wordt echt een gezellige, bruisende, muzikale en kleurrijke happening."

Je wordt al joggend, wandelend of zelfs hinkelend vol gesmeten met gekleurd poeder

Voor Bernhezenaren
Door Bernhezenaren

Heerlijk Heesch
pag. 7

Kinderpagina
pag. 12

Autopagina
pag. 26

Sport Bernheze
pag. 30

Krant niet op woensdag ontvangen?
info@DeMooiBernhezeKrant.nl
Tel. 0412-795170

Deco ZONWERING
Rolluiken • Raambekleding • Overkappingen
Het adres voor een vakkundig advies en montage op maat!
Nieuwstraat 19 • Heesch • 0412 480 490
www.decozonwering.nl

Rob van den Berg winnaar vierde Bernhezer solistenconcours

De jury waardeerde het spel van Rob op de Marimba met de hoogste score

Meer op pagina 24

Boomrooierij Van Weert Rondhout B.V.
Sinds 1937 een begrip in Nederland!
Heideweg 3 - 5472 LC Loosbroek
• Bomen rooien
• Bomen snoeien
• Stobben frezen
• Klepelen takhout-begroeiing
• Ophalen groenafval
• Biomassa - Rondhout
0413-224100 - www.vanweertrondhout.nl

Hallo JUMBO
Zie pagina 17
Jumbo Wiegmans Heesch
Jumbo Nistelrode

COLOFON
DeMooiBernhezeKrant

Oplage
13.700 stuks
Bezorgdag: woensdag

Bernheze Media
Laar 28
5388 HG Nistelrode
Tel.: 0412- 795170
Mobiel: 06-22222955
info@demooibernhezekrant.nl

Website
www.demooibernhezekrant.nl

Redactie
Rian van Schijndel
Heidi Verwijst
Martha Daams
Matthijs van Lierop

Acquisitie:
Rian van Schijndel
Ingrid van Linder
Lianne Gabriëls

Administratie:
Heidi Verwijst
office@bernhezemedia.com
Wendy van Grunsven

Vormgeving/DTP
Monique Raaijmakers
Buro Tweevoud

Fotografie
Ad Ploegmakers
Michel Roefs
Marcel van der Steen

Advertorial

Aanlevertijden
Kopij/redactie:
maandag tot 12.00 uur.
Familieberichten:
maandag tot 18.00 uur.
Info@demooibernhezekrant.nl
Advertenties:
verkoop@bernhezemedia.com

Bezorgklachten
office@bernhezemedia.com
0412-795170

Aan de inhoud van DeMooiBernhezeKrant is alle mogelijke zorg besteed. Er kunnen echter geen rechten aan worden ontleend. De uitgever zal geen aansprakelijkheid aanvaarden. Niets uit deze uitgave mag op enigerlei wijze worden verveelvoudigd en/of openbaar worden gemaakt zonder toestemming van Bernheze Media.

PEFC
PEFC/30-31-674

Educatief en creatief centrum
DE EIJNDERIC
Heesch - Nistelrode - Heeswijk-Dinther

Een zomer vol activiteiten

BERNHEZE – **De Eijnderic organiseert van maandag 11 juli tot en met donderdag 28 juli een groot aantal leuke activiteiten waaraan u kunt deelnemen. Het uitgebreide programma biedt volop keuze. Een greep uit het aanbod:**

Excursies: Kasteel Ammersoyen | SIEMei museum | Jheronimus Bosch Art Center | bierrondleiding Abdij van Berne | bezichtiging Provinciehuis.

Bedrijvenbezoeken: Bakkerij Lamers | Heerkens groente en fruit | glasmeubelfabriek Helderr.

Op locatie: Bosomvorming in Herperduin | Eendenkooi Maaspoort | Filmhuis de Pas.

Sportief: Golfclinic | activiteiten in Golfslagbad.

Stadswandelingen: 's-Hertogenbosch | Megen

Culinaire workshops: Wijnkennis met proeverij | Oosterse gerechten | paella maken | hapjes voor verjaardagen | high tea | worstenbrood bakken.

Creatief aanbod: Tekenen voor beginners | glasfusing | pretex bloemen | ballonvouwen | schaal beschilderen | papierknipkunst | schaal boetseren | sjaal beschilderen | sieraden van glas | beeldhouwen met speksteen | wassenbeeld maken | decoreren met muurvuller.

Lichaam en geest: Bloesemremedies | Zhineng Qigong | kleur- en stijladvies | lipstick scan | hand- en nagelverzorging | MIR methode | wat kleur met je kan doen | body language | handanalyse.

En verder: Lezing achtergronden natuurbehoud en –beheer | theater voor beginners | van letter naar lijn | samba percussie | informatie elektrische fietsen.

Op www.eijnderic.nl vindt u uitgebreide informatie over het programma, hier kunt u ook inschrijven.

Indien u graag een programmaboekje toegestuurd wilt krijgen, kunt u dit telefonisch of per mail doorgeven.

Meer informatie en inschrijven via info@eijnderic.nl
www.eijnderic.nl / 0412-454545

KOOKTIP *Asperges*

Hoeveel gram asperges heb ik nodig per persoon?
Als je voor een persoon een hoofdgerecht wilt maken heb je ongeveer 500 gram nodig, als je ze alleen wil gebruiken voor een voorgerecht reken dan op 250 gram.

Heerlijk

Stichting Kloosterkapel Vorstenbosch
culturele educatieve ontmoetingsplaats

Lezing, concerten en zomeryoga

Donderdag 14 april: Lezing over permacultuur door Irene Verbeek, permaculturist en ecoloog; aanvang 20.00 uur, kosten € 7,50.

Wat is permacultuur
Permacultuur is zo efficiënt mogelijk gebruik maken van de omgeving, zonder deze uit te putten of te vernietigen. Je maakt gebruik van wat er al is en - waar nodig - herstel je de ecologie, zodat jij en de natuur erop vooruitgaan. Er wordt verteld wat permacultuur is en hoe je het kunt toepassen in de eigen (moes)tuin. Graag vooraf opgeven bij Gerry Rooijakkers, tel. 0413-366032.

Zondag 17 april: Shanty concert door de Kabelgat Ramblers, aanvang 15.00 uur, entree € 5,-. Met veel enthousiasme en humor brengen zij hun shanty-repertoire. Graag vooraf aanmelden via www.kloosterkapelvorstenbosch.nl.

Zondag 24 april: Concert 'Hemelse muziek bij een helse Jeroen Bosch', aanvang 14.00 uur, entree € 7,50, inclusief een kop koffie of thee in de pauze.
Zang: Anne-Mieke Post-Smetsers; piano: Lisette Bol-Donkers; viool: Pieter Jansen; teksten en foto's: Ton Rietbergen.
Graag vooraf aanmelden via www.kloosterkapelvorstenbosch.nl.

Maandag 25 april: Zomeryoga op 6 maandagavonden van 19.00 tot 20.00 uur. De volgende data: 2/5, 9/5, 23/5, 30/5 en 6/6. Informatie en aanmelden bij Gerry Rooijakkers, tel. 0413-366032.

Aanmelden of meer informatie: www.kloosterkapelvorstenbosch.nl / info@kloosterkapelvorstenbosch.nl

WIST *u dat...*

column

SLOW COOKING OP DE BARBECUE, DÉ TREND VAN 2016

Wat een heerlijk vooruitzicht, dat de lente zich langzaamaan weer laat zien! Tijd om de tuin klaar te maken, om er straks fijn te kunnen genieten en er gezellig te vertoeven met familie en vrienden, onder het genot van een drankje en (h)eerlijke gerechtjes. Vorig jaar deed het al zijn intrede, maar de trend voor dit jaar is echt het 'slow cooking' op de barbecue.

Barbecueën staat synoniem aan 'low & slow cooking'. Naast de rookbarbecue kun je ook perfect 'low & slow' barbecueën op een houtskoolbarbecue. Het leuke daarvan is dat je niet speciaal gereedschap of accessoires nodig hebt, alleen een beetje kennis en tijd!

Met grillen gebruik je de directe methode, voor vlees dat in minder dan 25 minuten gaar is, zoals spiesen, biefstuk, karbonade, worstjes, hamburgers. Met barbecueën gebruik je de indirecte methode (indirecte warmte), zodat de barbecue meer op een oven lijkt. De warmte komt dan niet direct in contact met het vlees. De indirecte methode is eigenlijk alleen toepasbaar als je de barbecue kunt afsluiten met een deksel. Het is vergelijkbaar met braden, maar dan met het voordeel van de barbecue; namelijk de smaak. De warmte stijgt omhoog en kaatst terug van het deksel. Zo wordt het eten langzaam en gelijkmatig aan alle kanten gaar. De circulerende hitte werkt net zoals een convectieoven, dus het is niet nodig het eten om te draaien. Je gebruikt deze methode voor vlees dat 25 minuten of meer grilltijd nodig heeft of voor vlees dat te kwetsbaar is om direct boven de hittebron te bereiden. Je gebruikt de indirecte warmte dus om grote braadstukken, ribstukken, hele kippen, kalkoenen, en andere grote stukken vlees langzaam te garen (slow cooking).
Op deze wijze krijg je mooi mals en zacht vlees.

Je kunt denken aan een mooi groot stuk bavette, entrecote of picanha (staartstuk) van het Limousin rund. Of spareribs van het Porc Plein Air varken uit de Belgische Ardennen of een prachtig stuk varkensschouder om pulled porc te bereiden. Loop gerust eens binnen om ons uitgebreide assortiment te bekijken, je bent harte welkom. Slow cooking op de barbecue is echt een sensatie en een ware smaakbeleving, zeker de moeite om eens te proberen!

Hierbij een recept voor Picanha van de barbecue:
Ingrediënten:
Picanha (staartstuk)
grof zeezout
versgemalen zwarte peper

Bereiding:
Verwijder eventuele vliezen en ketting aan de vleeszijde en snij een ruitjespatroon in de vetzijde, tot op het vlees, maar er niet in. Laat het vlees een half uur tot een uur op kamertemperatuur komen. Maak ondertussen de barbecue gereed voor indirect grillen op zo'n 175-200°C. Ruim een halve Weber brikettenstarter met kolen gebruiken. Twintig minuten voordat het vlees op de barbecue gaat, aan beide zijden rijkelijk bestrooien met zeezout en zwarte peper. Leg het vlees, met het vet naar boven, in de barbecue en voeg het rookhout toe. Doe de deksel dicht en zorg dat het roostertje boven het vlees zit, zo moet de rook langs het vlees om naar buiten te gaan. Als het vlees de gewenste temperatuur heeft bereikt, 45-55°C, haal je het even van de barbecue en leg je de kooltjes in één laag op het kolenrooster. Zorg dat er een stuk rooster is zonder kolen, je kunt het vlees daar tijdelijk neerleggen in het geval je door het vet plotseling vlammen krijgt. Leg het vleesrooster terug en bruin het vlees direct boven de kooltjes, totdat het een mooi knapperig korstje heeft. Haal het van de barbecue en laat minimaal 10 minuten rusten onder aluminium folie voordat je het aansnijdt.

Geniet ervan! Riny van Esch

Als je onze slagerij-/poelierszaak bezoekt, zijn mijn team en ik je graag van dienst.
Riny van Esch – 't Dorp Heesch
Slagerij - Poelier Riny van Esch
De ambachtelijke scharrelvleesspecialist
party-service & catering

Joost Willems is ‘In Voor Natuur’ als nieuwe voorzitter IVN Bernheze

Frans draagt zijn taken over aan Joost *Tekst: Hieke Stek Foto’s: Lianne Gabriëls*

BERNHEZE - **IVN Bernheze is dé vereniging waar je van alles kunt leren over de natuur om deze ook intens te beleven. Voorzitter Frans de Laat (voorzitter 2008-2016) draagt de voorzittershamer vol vertrouwen over aan Joost Willems, die vol energie aan zijn nieuwe taak is begonnen: “IVN wijst met een knipoog naar ‘In Voor Natuur’. De natuur is groots en iedereen heeft er, bewust of onbewust, raakvlakken mee. De natuur biedt zoveel kansen en ze is een gulle gever aan iedereen die daar oog voor heeft. Ik heb mij als nieuwe voorzitter onder andere voorgenomen om alle inwoners van Bernheze uit te dagen om hun blik te verruimen richting die prachtige natuur”.**

“In het begin van mijn voorzitterschap leken de bomen tot in de hemel te groeien. Er was heel veel mogelijk als samenwerkende partner met de overheid en ZLTO Bernheze, met betrekking tot plan- en natuurontwikkeling. Mogelijk in de zin van financiën en het bedenken van mooie ideeën.

Helaas zijn veel van de zaden die destijds geplant zijn rondom landschapsontwikkeling van Bernheze, nog niet tot volle wasdom gekomen, bij gebrek aan financiële middelen. Als samenwerkende partner is onze rol te adviseren, te monitoren, te inventariseren en de natuur te onderhouden. En dat doen we met onze vereniging, waarvan de leden veel kennis hebben over alles wat lokaal groeit en bloeit: droog bosgebied, natte natuurgebieden, wijstgronden, weidegebieden en de habitat van dieren”, legt Frans uit.

Knot wilgen bij fietspad naar kasteel voorjaar 2016

IVN Bernheze is een platform voor alle natuurliefhebbers

Expertise inzetten

IVN Bernheze vindt het belangrijk dat die kennis wordt doorgegeven. “Daarom leiden we mensen graag op, zodat ze breed inzetbaar zijn voor onze vereniging. Hierdoor kunnen gidsen veel mensen vertellen wat ze nog niet weten en geven we zelf ons verenigingsblad ‘Bladgroen’ uit. In de vele werkgroepen zijn onze leden actief met specialistische kennis, vanuit een brede interesse. Vanuit die kennis hebben wij, als onderdeel van IVN Brabant, in samenwerking met het ziekenhuis Bernhoven mede nagedacht over het concept ‘bio-walking’. Onze gidsen gaan samen met een verpleegkundige, diabeten en/of COPD-patiënten de natuur in, om hen bewust te maken van de helende werking van de natuur en hen deze te laten beleven. Ook het wandelpadennetwerk hebben wij mede ontwikkeld. Wij inspecteren dit jaarlijks en zo zetten we ons breed In Voor Natuur”, besluit Frans.

IVN Bernheze is een platform voor alle natuurliefhebbers. “Samen de natuur delen, er plezier van hebben, ervan leren, maar ook samen beschermen. Onze vereniging maakt zich sterk voor natuurcompensatie bij grote infrastructurele projecten, bijvoorbeeld: N279, Dynamisch Beekdal en De Maashorst.

Kievitnest in rieten beschermingsrand

De IVN heeft regio-breed mede inspraak op de ontwikkelingen hierin en eigenlijk zetten we - op een bescheiden manier - onze handtekeningen in het landschap en in de natuur. Als natuurliefhebber heb ik de vereniging leren kennen en als lid van de vereniging heb ik besloten om mijn bestuurlijke ervaring hiervoor in te zetten. Ik nodig mensen, die de natuur een warm hart toedragen en ook een bestuurstaak ambiëren, uit om te reageren. Investeren in de natuur is namelijk altijd meer dan de moeite waard”, besluit Joost.

MOOI VAN HANS MANDERS

Een jaar geleden schreef ik in deze rubriek over mijn schoonmoeder. Ik nam het gedicht ‘Oma verlegt haar grenzen’ op, dat ik geschreven had bij gelegenheid van haar negentigste verjaardag.

Meer dan vijfentwintig jaar hadden we rond haar verjaardag een familieweekend, in een kampeerboerderij ergens in het land. Dit jaar voor het eerst hebben we dat weekend al in maart gehad, een maand voor de eenennegentigste verjaardag van mijn schoonmoeder. De locatie was dit keer Vorstenbosch, zodat oma en opa er zoveel mogelijk bij konden zijn. Ze heeft er enorm van genoten.

Afgelopen zaterdag hebben we haar in Uden begraven. Ze heeft een kort ziekbed gehad. Bij haar graf heb ik onderstaande sonnet voor mogen lezen. Het was een schat van een vrouw, tot op het laatst enorm betrokken bij al haar kinderen en kleinkinderen. We zullen haar missen.

BIJ HET GRAF VAN EEN MOEDER

Dit is voortaan de plek waar jij zult blijven
Nu jij het aardse leven achterliet
Terwijl het waait en wolken overdrijven
Ben jij hier in een soort van grensgebied

We voelen nu we hier zijn aan den lijve
Een leegte in ons hart, een stil verdriet
Dat zich in woorden amper laat omschrijven
Je bent er wel en toch je bent er niet

Je lichaam, door de dood in slaap gekust,
Gaat wonen in de schoot van moeder aarde
En vindt daar de zo welverdiende rust

We missen jou, maar kunnen het aanvaarden
Je geest, daar zijn we ons hier van bewust,
Blijft immers steeds voor ons van grote waarde

mooi Bernheze.nl
www.mooibernheze.nl

Ontmantelzorgen?
familiae.nl
Familiae®
GEZELSCHAP, BEGELEIDING & REGELWERK
Bel (085) 016 04 03
Mail info@familiae.nl
Web www.familiae.nl

Dokter op Dinsdag@Bernhoven over droge mond en slechte adem

UDEN - **KNO-arts en tandarts Petra Koornstra is op dinsdag 19 april de Dokter op Dinsdag@Bernhoven. Zij bespreekt een precair onderwerp: droge mond en/of slechte adem, in medische termen halitose genoemd.**

Iedereen heeft wel eens een keer wat last van een droge mond of slechte adem. Bijvoorbeeld na het eten van knoflook, uien, bepaalde kruiden, etcetera. Maar dat gaat over en is ook te verhelpen door voldoende water te drinken, een kauwgum te kauwen en het gebit een extra poetsbeurt te geven.
Wanneer sprake is van chronische slechte adem, dan spreken we over een ingrijpender probleem. Een probleem dat invloed heeft op het sociale leven. Want iemand die voortdurend een onfrisse adem heeft, trekt zich terug uit het sociale verkeer. Schaamte speelt een grote rol. Op slechte adem rust een taboe. Petra Koornstra is KNO-arts en tandarts en zij houdt in Bernhoven onder meer een speciaal spreekuur voor mensen met slechte adem.

Droge mond
Maar ook een droge mond komt veel voor. Dat kan onder meer het gevolg zijn van bepaalde medicijnen, aandoeningen als diabetes, astma, hoge bloeddruk of stress. Een van de meest voorkomende oorzaken is een verkeerde ademhaling. Bij een droge mond is sprake van een branderig, plakkerig of geïrriteerd gevoel in de mond. Ook kan er bij een droge mond sprake zijn van een slechte adem.

Aanmelden
Dinsdag 19 april van 19.30 tot 21.00 uur in Bernhoven, Uden. De toegang is gratis.
Aanmelden via aanmeldformulier op www.bernhoven.nl of bel met 0413 - 40 29 00.

COLUMN Bernadette

OP VAKANTIE ALS GESCHEIDEN OUDER? MAAK DE PAPIEREN IN ORDE

De vakantietijd komt eraan: over twee weken begint de meivakantie en een paar maanden later is het zomervakantie. Misschien is er al een vakantie geboekt. Voor gescheiden ouders die met hun kinderen naar het buitenland reizen, is het belangrijk om de reispapieren goed in orde te maken.

Er kunnen anders vervelende situaties bij de grenscontrole ontstaan, vooral bij een vliegvakantie.
Om de Nederlandse grens over te mogen, moet je namelijk kunnen aantonen dat de andere ouder toestemming geeft voor de reis met jullie minderjarige kinderen naar het buitenland. Dat heeft ermee te maken, dat na de scheiding, beide ouders in principe het gezag houden over de kinderen. Dat is in de wet zo bepaald. Ouders hebben het recht om te weten waar hun kinderen in het buitenland verblijven.
Ga je op reis zonder de vereiste toestemming, dan kan de Marechaussee jou en je kinderen dus tegenhouden aan de grens. Dat zou een slechte start van de vakantie zijn.

‘Voor gescheiden ouders die met hun kinderen naar het buitenland reizen, is het belangrijk om de reispapieren goed in orde te maken’

In mijn scheidingspraktijk maak ik ouders hierop attent. Ik verwijs naar de website van de Rijksoverheid, waar het formulier ‘toestemming voor reizen met een minderjarige naar het buitenland’ kan worden gedownload. Daarop moeten persoonsgegevens, verblijfplaats en vluchtnummers worden ingevuld. Beide ouders moeten hun handtekening zetten. Behalve het formulier, moet je nog andere papieren meenemen, zoals een kopie van het paspoort van de andere ouder. Het is verstandig om ook een kopie van het ouderschapsplan mee te nemen. Een handige checklist is ook te vinden op de website van Defensie, onder ‘reizen met kinderen’.

Het is dus een hele papierwinkel die je op orde moet brengen. Maar met de juiste formulieren in je tas, ga je wel een stuk geruster op reis.

Bernadette Dijk
06 39563131
bdijk@mrbd.nl
mr. Bernadette Dijk
SCHEIDINGSBEMIDDELING - ALIMENTATIE - ERFRECHT

Jaarlijkse Hartweek van de Nederlandse Hartstichting van start

Vijfentwintig vrijwilligers in Heesch in actie voor éérder herkennen hart- en vaatziekten

Elke dag schoppen hart- en vaatziekten honderden levens overhoop.

De Hartstichting werkt aan een toekomst zonder hart- en vaatziekten.

HEESCH - **De jaarlijkse Hartweek van de Nederlandse Hartstichting vindt van 17 tot en met 23 april plaats.**

Ruim 25 collectanten in Heesch gaan deze week langs de deuren om een bijdrage te vragen voor de strijd tegen hart- en vaatziekten in Nederland. Tegelijkertijd organiseren veel Nederlanders en organisaties in hun eigen buurt acties om donaties te verzamelen.

Dankzij deze giften, kan de Nederlandse Hartstichting nieuw onderzoek financieren naar het eerder herkennen van hart- en vaatziekten.

HELDER THEATER
Interactief Helder Theater, GGD en Novadic Kentron
verzorgen een infoavond voor ouders en jongerenbegeleiders met als thema
Verstandig omgaan met drugs & alcohol voor jongeren.
Burenhulp Nisseroi
nodigt u hiervoor uit op: 14 april om 19.30 uur in Nesterlé.

U MAG HET BEST HOREN
14 & 15 APRIL HOORTESTDAGEN
- Persoonlijk deskundig advies
- Alle dagen audicien aanwezig
- Afspraak zonder voorschrift
- Gratis gehooronderzoek

VAN SCHIJNDEL HOORTECHNIEK
’t Dorp 29 Heesch 0412-475959
WWW.VANSCHIJNDELHOORTECHNIEK.NL

Haarwerken voor vrouwen tijdens en na chemobehandeling!
Wat maakt LiVage Oss en omstreken uniek:
- wij komen bij u thuis
- persoonlijke begeleiding
- maximale vergoeding
- 3 werkdagen levertijd
- 100% klanttevredenheid
- langdurige nazorg

SEMH erkend leverancier
LiVage PASSIE VOOR ZORG

www.livage.nl 06 - 243 94 158 Anita Vos

Sten van Helvoort uit Loosbroek naar Italië met zelf ontworpen bad, tijdens designweek

Dit is het bad gemaakt door Sten en Micha. Het bad is 1,80 meter lang, 80 cm breed en 80 cm hoog

Of het kurkbad ook lekker ligt?

"Het ligt prima", zegt Sten lachend.

"Het is een lekker zitbad."

LOOSBROEK – **Sten van Helvoort uit Loosbroek vertrok afgelopen zondag voor zijn studie Creatief Vakman/Meubeldesign naar Milaan in Italië. De student van het Koning Willem I College (KW1C) mag daar zijn eigen ontworpen bad tentoonstellen op het designevenement Ventura Lambrate.**

Samen met medestudente Micha van der Palen maakte Sten een ontwerp voor een duurzaam goed, dat in december vorig jaar als beste gekozen werd door het KW1C. Doordat het tweetal won, mochten zij hun ontwerp echt gaan maken. Het ontwerp betreft een bad gemaakt van kurk. "Kurk is waterdicht en houdt de warmte vast", vertelt Micha (23). "Het is ook erg duurzaam. Je snijdt de kurk af van de boom en de kurk groeit daarna terug. Bomen hoeven niet gekapt te worden", zegt ze.

DE TWEE STUDENTEN ZULLEN ZICH VAN 12 TOT EN MET 17 APRIL IN HET DESIGNWALHALLA BEVINDEN

Kurk

Voor het tweetal was het maken van het kurkbad, dat zij 'a little bit different' noemen, een heuse uitdaging. "We zijn pas eerstejaars, dus we weten bijvoorbeeld nog niets over verbindingsmethodes", zegt Sten (20). Gelukkig schoot docent Bart de Langen meerdere malen te hulp met de bouw. Samen met Micha zocht Sten naar leveranciers voor kurk. Na een lange zoektocht werd het tweetal uitstekend geholpen door Mutrex uit Rotterdam. "Daar werd ons precies vertelt wat we wel en niet konden maken met kurk", vertelt Micha. Het duo kreeg ook voldoende kurk gesponsord om hun bad mee te maken.

Milaan

Sten en Micha zouden graag eens op de Dutch Design Week staan, maar Milaan vinden zij nog leuker. "Milaan is dé designstad", zegt Sten. "Het wordt tof om daar te zijn." De twee studenten zullen zich van 12 tot en met 17 april in het design walhalla bevinden. Sten en Micha stellen hun bad tentoon en hebben ook vrije tijd om rond te kijken en te netwerken met ontwerpers en studenten uit andere landen.

Voor meer informatie kijk op www.facebook.com/albitdifferent

Sten en Micha

ZORG EN HULP

Spoed, als elke seconde telt
Alarmnummer Brandweer, Ambulance en Politie 112
Doven en Slechthorenden spoedeisende hulp 0900-8112
Geen spoed
Brandweer 0412-458888
Politie 0900-8844
Politie doven en slechthorenden 0900-1844
Huisartsenpost 0900-8860

BERNHEZE
Aanzet Algemeen maatschappelijk werk
0413-366986 www.aanzet.nu
THUISZORG PANTEIN
Voor al uw zorgvragen bel 0900 8803 (lokaal tarief)
www.thuiszorgpantein.nl

HEESCH
Huisartsen
Huisartsenpraktijk P.J.A. van der Burgt
Langven 24, tel: 0412-453798
Spoed overdag: 0412-455282
Huisartsenpraktijk De Zwaan en Van Sonsbeek
Schoonstraat 21
Tel: 0412-450802
Spoed overdag: 0412-450802
Huisartspraktijk L. van Cruchten
't Dorp 37, tel: 0412-451355
Spoed overdag: 0412-454945
Mw. N.A.M. Hiemstra
Hoogstraat 1a Tel: 0412-451380
Spoed overdag: 0412-452739
Apotheek
BENU Apotheek Heesch
open ma.-vr. 8.00-17.30 uur
zaterdag 11.00 - 13.00 uur
0412-451971
BrabantZorg
Locatie: Heelwijk en Thuiszorg Heelwijk/Laarstede
Mozartlaan 2, 0412-465500
www.brabantzorg.eu

HEESWIJK-DINTHER
Huisartsen
Huisartsenpraktijk De Vrij-Kesselaer
Irenestraat 45
Tel.: 0413-292350
Spoed overdag: 0413-292730
Huisartsenpraktijk Heilaren
Heilarensestraat 64
Tel.: 0413-292922
Spoed overdag: 0413-293393
Apotheek
Apotheek Heeswijk-Dinther
open ma.-vr. 8.30-18.00 uur
buiten openingstijden voor spoedeisende recepten bij de dienstapotheek gevestigd naast Bernhoven ziekenhuis Uden
Tel.: 0413-381848.
Laverhof
Locaties Cunera, De Bongerd en ondersteuning thuis
Zijlstraat 1, tel.: 0413-298100

NISTELRODE / VORSTENBOSCH
Huisartsen
Huisartsenpraktijk Nistelrode
Tramstraat 13. Tel.: 0412-611250
Spoed overdag: 0412-613298
Apotheek
Apotheek Nistelrode
open ma.-vr. 8.30-17.30 uur
zaterdag 11:00-12:00 uur
buiten openingstijden voor spoedeisende recepten bij de Regioapotheek in het Bernhovenziekenhuis.
Tel.: 0412-614035
BrabantZorg
Locatie: Laarstede en Thuiszorg Heelwijk/Laarstede
Laar 40. Tel.: 0412-407020
www.brabantzorg.eu
Verloskundige Nistelrode-Heesch
Verloskundige praktijk NOVA
Mozartlaan 2 Heesch
0412-646839
spoed: 06-53673167
www.novaverloskundigen.nl

LOOSBROEK
Huisartsen & Apotheek vindt u onder meer in Heeswijk & Nistelrode. De huisartsen uit de regio draaien diensten in Loosbroek.

PAROCHIENIEUWS

Hoop voor de kerk in Syrië en Irak

Parochie De Goede Herder doet oproep tot steun

BERNHEZE - **Het Midden-Oosten is de bakermat van het christendom. Vanaf de eerste eeuw van onze jaartelling is het christelijk geloof, vanuit Jeruzalem en Damascus, in alle windstreken verkondigd. De kerken in de landen van het Midden-Oosten zelf, hebben door de eeuwen heen, vanuit een minderheidspositie, een belangrijke rol gespeeld in hun samenleving en cultuur.**

De laatste decennia is hun positie meer en meer onder druk komen te staan. De oorlog nu in Syrië en Irak is uitgelopen op een humanitaire ramp. Miljoenen mensen zijn gevlucht. Christenen en andere minderheden worden in hun voortbestaan bedreigd. Daarom organiseren kerken en christelijke organisaties de campagne 'Hoop voor de kerk in Syrië en Irak'. Deze campagne vraagt aandacht voor de rampzalige situatie in Syrië en Irak, in het bijzonder die van christenen en ook die van andere minderheden. Nederlandse kerken en christelijke organisaties willen dat er hoop blijft voor de kerk in Syrië en Irak. Ook de mensen in Syrië en Irak moeten in vrijheid hun geloof kunnen vieren. Daarom roepen zij op de kerk in Syrië en Irak te steunen, door voor haar te bidden, speciaal op de Zondag van de Oosterse Kerken (24 april), zich in deze medebroeders en -zusters te interesseren en zich in hun situatie te verdiepen, én - waar het op uw weg komt - door hen ook concreet te steunen, financieel of anderszins.

Voor meer informatie:
www.hoopvoordekerkinsyrieenirak.nl
of
bergsma@petrusemmausparochie.nl.

In september 2016 weer naar Lourdes; waar 'de hemel de aarde raakt'

HEESWIJK-DINTHER/LOOSBROEK - **De parochies van Berlicum-Middelrode, Heeswijk-Dinther en Loosbroek gaan van 17 t/m 23 september weer op bedevaart naar Lourdes. Iedereen kan mee: jong of oud, ziek of gezond, gelovig of niet gelovig. Allen die er ooit waren, zullen het beamen: 'Het is een gevoel dat niet in woorden is te duiden.**

Soms lijkt het alsof de hemel de aarde raakt. Je moet het zelf meemaken!' Nog een reactie van mensen die afgelopen jaar meegingen: 'We zijn een ervaring rijker en deze heeft onze verwachting overstegen'.

Reisnummer LO1601, kost € 845,-* inclusief:
- Transfer per bus van de opstapplaats in uw regio naar Noord-Frankrijk v.v.
- Vervoer per TGV van Noord-Frankrijk naar Lourdes v.v.
- Transfer per bus van het station naar uw verblijfplaats in Lourdes v.v.
- Lunchpakket op de heenreis en een lunch- en dinerpakket op de terugreis.
- Verblijf op basis van volpension.
- Pastorale, medische en reisbegeleiding gedurende de reis en het gehele verblijf in Lourdes.
- Nederlandstalig programma.
- Fooien, belastingen, boekings- en administratiekosten, bijdrage aan het Heiligdom.

Exclusief zijn:
- Reis- en annuleringsverzekering.
- Reis van uw woonplaats naar de opstapplaats v.v.

Het bedrag voor de reis is op basis van een tweepersoonskamer in een driesterrenhotel. Voor een eenpersoonskamer komt er een toeslag van € 180,- bij.

Contactpersonen:
Helma Jansen, 06-30725302
helmajansen@live.nl,
tevens hotelleider van de reis.
Ria Verkuijlen, 0413- 291211
Verku36@hetnet.nl
Ria van der Wijst, 0413-229411
anrvdwijst@ziggo.nl.

Dagelijkse eucharistieviering
om 12.15 uur.
Op zondag om 10.30 uur
en vespers om 18.00 uur.

Kringloop Heesch
Kromstraat 5 - 5384 LT Heesch
0412-474500 - www.kringloop-heesch.nl

VIERGENERATIES

Op de foto zie je de vier generaties stamhouders van de familie Hendriks. Over-opa Wim Hendriks (91), is woonachtig in Heesch. Opa Harrie (66) woont in Uden.
Pappa Martijn (35) en zoon Nolan (geboren 19-3-2016) zijn woonachtig in Vught.

Communie Nistelrode

NISTELRODE - 28 Kinderen ontvingen op zondag 10 april in Nistelrode hun eerste Heilige Communie. Het was een mooie, feestelijke viering. Dank aan allen die hieraan meegewerkt hebben, in het bijzonder dank aan pastoor Ouwens. Ook een woord van dank aan de familie Hanegraaf voor de ballonversiering buiten de kerk.

Dekenale dag

HEESWIJK-DINTHER - **Zaterdag 23 april wordt rond de kerk en het CC Servaes te Dinther een dekenale dag gehouden. Samen met allen die betrokken zijn bij de parochies in ons dekenaat, willen wij het Heilig Jaar van de Barmhartigheid vieren. Uitgenodigd zijn de pastores (actief en emeritus), leden van parochiebesturen, pastoraatsgroepen, vrijwilligers en alle betrokken parochianen en belangstellenden.**

De dag begint om 10.00 uur. De afsluiting is om 15.30 uur. Het programma ziet er als volgt uit:
10.00 uur: opening van de dag
10.30 uur: lezing door Hendrik Hoet (Gemeenschap van San Egidio)
12.00 uur: middaggebed in de St. Servatiuskerk
12.30 uur: lunch en informatiemarkt
13.30 uur: workshops (o.a. San Egidio, Hulpdienst Diaconie Veghel, Vincentius Schijndel, Beweging van Barmhartigheid en Jong Bisdom Den Bosch)
15.30 uur: afsluitende samenkomst.

Er is vrije toegang, wel zijn er collectebussen voor een vrijwillige bijdrage. Opgave is gewenst i.v.m. de lunch die bij deze dag is inbegrepen. Aanmelden kan via het centraal secretariaat van de H. Odaparochie in Sint-Oedenrode. De dekenale dag loopt over in de 'nacht zonder dak'.
Een activiteit voor jongeren. Zij zullen een nacht in de openlucht slapen om zich zo één en solidair te weten met de daklozen.
Een activiteit die past in het Heilig Jaar van de Barmhartigheid.
De 'nacht zonder dak' vindt plaats in de tuin naast de St. Servatiuskerk te Dinther.

Heerlijk Heesch: *'culinair genieten'*

HEESCH - **Heerlijk Heesch is een nieuw culinair evenement. Op zaterdag 28 en zondag 29 mei is De Misse omgetoverd tot een sfeervolle locatie met een centraal ontmoetingspaviljoen, omringd door kleinere paviljoens, waar men kan genieten van een diversiteit aan culinaire gerechten.**

Elf restaurateurs uit Heesch en omgeving serveren in het laatste weekend van mei de lekkerste gerechten. Door de uitstekende kwaliteit van de deelnemende restaurateurs, is er een mooie variëteit van veel culinaire lekkernijen, waaronder ook Japanse en Italiaanse delicatessen.

Volgens de negenkoppige organisatie wordt het een evenement in een ontspannen sfeer, waar ontmoeten en culinair genieten centraal staan. De horeca is van groot belang voor de levendigheid en aantrekkingskracht van de gemeente. Het evenement wordt dan ook financieel ondersteund door sponsoren, zoals Jumbo Wiegmans, Rabobank, Hanos en diverse andere organisaties.

Heerlijk Heesch prikkelt de zintuigen. Er is gelegenheid om in een gezellige, informele ambiance te netwerken, ontdekken, proeven en ervaren. Op zaterdag, maar ook op zondag met het hele gezin. Op zondag is er een programma waarbij kinderen door workshops, proeverijen en activiteiten geprikkeld worden om op ontdekkingstocht te gaan in de culinaire wereld.

"Heerlijk relaxen en lekker genieten voor jong en oud", zegt bestuurslid Marinda Vos, die erg uitkijkt naar het evenement. Het terrein wordt een lust voor het oog, sfeervol, 's avonds mooi verlicht. Naast alle culinaire lekkernijen, is er beide dagen ook muziek en entertainment dat past bij het evenement en waarbij zeker ook aan lokaal talent is gedacht. De avonden worden afgesloten met een band, die er nog een gezellig feestje van maakt. "Het wordt een fijn evenement, met een pakkende sfeer als een warm dekentje", zegt Vos.

Omdat de restaurateurs hun eigen identiteit, als ware het hun eigen zaak, meenemen naar het evenement, is er een afwisselend aanbod van allerlei kleine gerechten. Het is een voorproefje van de mogelijkheden in het restaurant zelf. Ideaal om eenieders kwaliteit te ontdekken.

De gerechten en drankjes kunnen betaald worden met de zogenaamde 'Heerlijkheidjes', deze munten zijn ter plekke (of op aanvraag al vooraf) te koop. Heerlijkheidjes zijn ook te winnen, kijk hiervoor op de winactie-pagina van www.heerlijkheesch.nl of Facebook.

Heerlijk Heesch steunt ook een goed doel. Een deel van de opbrengst komt ten goede aan de Stichting Roparun, Running Team Bernheze, waarbij geld wordt ingezameld voor palliatieve zorg. Het komt ten goede aan zaken die het leven van kankerpatiënten kunnen veraangenamen of de kwaliteit van leven kunnen verbeteren.

'HET WORDT EEN FIJN EVENEMENT, MET EEN PAKKENDE SFEER ALS EEN WARM DEKENTJE'

Programma Heerlijk Heesch
Zaterdag 28 mei: 17.30 – 01.00 uur, met livemuziek en entertainment. Sponsoren en vips, de zogenaamde voorproevers, worden ontvangen vanaf 15.30 uur.

Ook sponsor worden?
Kijk op www.heerlijkheesch.nl/sponsor-worden.

Zondag 29 mei: 14.00-23.00 uur, de Heerlijke familiedag voor jong en oud met livemuziek en activiteiten voor kinderen.

Meer informatie over het evenement, de deelnemende restaurants, sponsormogelijkheden en de winactie zijn te vinden op www.heerlijkheesch.nl. Entree is op beide dagen gratis.

SPONSOREN:
Jumbo Wiegmans Heesch
Hanos
Rabobank Bernheze
Maasland
NobraCars Uden BV
Wetering
Maas Coating
Karwei Heesch
MULLER BOUW
OOvb adviseurs en accountants
Dressup-Instyle
Albert Heijn
Bart Strijbosch BV

DEELNEMERS:
Het Sentiment
Eetcafé 't Tunneke
Van Gruijthuijsen Catering
De Bakkers Lamers
Bar-Restaurant Wolters
Brasserie 't Oude Raadhuis
Restaurant 't Bomenpark
Cityhotel Oss
Japans Restaurant Tanuki
Gastronomia Italiana
Restaurant Buitengewoon

Mooi KBO Bernheze

KBO HEESCH
Veel herinneringen in Bernheze

Nieuwe duo-fietsen voor KBO Heesch

Fietsen gepresenteerd in Zorgcentrum Heelwijk

Piet en Wil testen alvast een van de vier duo-fietsen uit *Tekst: Milene Putters Foto's: Lianne Gabriëls*

HEESCH - **Een van de activiteiten die KBO afdeling Heesch aanbiedt, is het begeleid fietsen. Dankzij acht sponsoren, kan er vanaf 15 april gebruik worden gemaakt van vier spiksplinternieuwe duo-fietsen. Begeleid fietsen houdt in, dat een vrijwilliger met een deelnemer van Zorgcentrum Heelwijk, Dichterbij, GGZ en ook met personen die zelfstandig wonen, gaan fietsen. Deze mensen zijn niet (meer) in staat om zelfstandig met de fiets erop uit te gaan en daarom begeleiden de vrijwilligers van KBO Heesch hen.**

Sponsoren
De huidige duo-fietsen, die nu zo'n vijf jaar oud zijn, zijn ontzettend veel en intensief gebruikt, dus werd het tijd om nieuwe fietsen aan te schaffen. Dankzij de acht sponsors, Stichting Bavo Heemstede, Fonds NutsOhra, Fonds verstandelijk gehandicapten, Fundatie Luden van Stoutenburg, Oranjefonds, Stichting Het R.C. Maagdenhuis, Stichting Brentano, Kansfonds en Stg. Welzijn Senioren, is het de initiatiefnemers Jo van Kreij, Piet Schalken en Wil de Jong gelukt om het benodigde bedrag bijeen te brengen en vervolgens de vier HUKA duo-fietsen, die elektrisch ondersteund worden, te bestellen.

De fietsen zijn van alle gemakken voorzien en omdat de duo-fiets nogal breed is, heeft de vrijwilliger zelfs een sleutel bij zich waarmee hij een paaltje, dat vaak in het midden van een fietspad staat, even neer te laten, om er zo toch door te kunnen.

Gezellig
Wil en Piet van KBO Heesch leggen uit dat het erg gezellig is om samen een tochtje te maken op een duo-fiets. "De deelnemers vertellen tijdens de tocht veel. Ze kunnen zich veel herinneren van bepaalde plekken in Bernheze, waar ze bijvoorbeeld zijn opgegroeid of jaren hebben gewoond", legt Piet uit.
Er wordt van tevoren gekeken welke vrijwilliger bij welke deelnemer past en na een paar fietstochtjes wordt al snel duidelijk of er een goede match is. Wil: "We streven ernaar om steeds dezelfde vrijwilliger met dezelfde deelnemer te laten fietsen, zo wordt er een band opgebouwd".

'WE STREVEN ERNAAR OM STEEDS DEZELFDE VRIJWILLIGER MET DEZELFDE DEELNEMER TE LATEN FIETSEN'

Op 15 april zullen de nieuwe fietsen officieel in gebruik worden genomen bij Zorgcentrum Heelwijk, in aanwezigheid van wethouder Jan Glastra van Loon, een afgevaardigde van KBO Brabant, sponsors en vrijwilligers, met natuurlijk hun deelnemers.

Mocht je meer willen weten over KBO Heesch en deze activiteit kijk dan op www.kbo-heesch.nl.

Mooi KBO Bernheze

Veilig Thuis

HEESWIJK-DINTHER – **KBO Dinther nodigt je uit voor de themabijeenkomst op woensdag 20 april om 14.00 uur in CC Servaes. Wij bieden een interessante voorlichtingsmiddag over het thema 'Veilig thuis' blijven wonen.**

We zien om ons heen dat ouderen steeds langer zelfstandig blijven wonen. Natuurlijk willen de meeste ouderen ook zo lang mogelijk thuis blijven wonen. Helaas kan het dan ook gebeuren dat ze kwetsbaarder worden. Het is daarom juist nu van belang te weten wat je als oudere zélf kunt doen om je eigen veiligheid in en om het huis te bevorderen. De bijeenkomst 'Veilig thuis' gaat over:

- inbraakpreventie/woningoverval
- babbeltrucs
- ontspoorde zorg/financiële uitbuiting

De bijeenkomst is interactief en wordt, ondersteund met een presentatie, verzorgd door de heer Louis Hofman van KBO-Brabant. Inspelend op de lokale actualiteit op dit terrein, worden deelnemers aan het denken gezet over hun eigen rol ten aanzien van de veiligheid thuis. Bij deze bijeenkomst zal ook de wijkagent, de heer Loek Snijders aanwezig zijn.

Tijdens de bijeenkomst is er voldoende gelegenheid voor het stellen van vragen en het uitwisselen van ervaringen. Ook de vrijwillige ouderenadviseurs van de KBO zijn aanwezig en de vertrouwenspersoon Veilig thuis van KBO-Brabant wordt geïntroduceerd.

De toegang is gratis en de koffie wordt je aangeboden door de gemeente Bernheze.

Ook ouderen uit Heeswijk-Dinther en Loosbroek, die geen lid zijn van KBO Dinther, zijn van harte welkom.

Open biljart- en kaartdagen in CC Servaes

HEESWIJK-DINTHER/LOOSBROEK - **Heb je weleens op een middag willen biljarten of kaarten? Maar is het er nog nooit van gekomen? Dan wordt je nu de kans geboden om - geheel vrijblijvend - een middagje te komen biljarten of kaarten. Kom eens kennismaken met DIO, een vereniging die haar leden de gelegenheid geeft om een partijtje te biljarten of een kaartje te leggen.**

Elke maandag-, woensdag- en vrijdagmiddag is het speelmiddag, van 13.00 tot 17.00 uur. In het kader van het 40-jarig bestaan van DIO (Door Inspanning Ontspanning), worden er open dagen gehouden op 18, 20 en 22 april in CC Servaes. Als je 50 jaar of ouder bent en woonachtig in Dinther, Heeswijk of Loosbroek, dan ben je van harte welkom.
Loop een van die middagen eens binnen om er een kijkje te komen nemen. Het verplicht je uiteraard tot niets. En als je er dan toch bent, kun je meteen even meedoen aan het biljart of plaatsnemen aan de kaarttafel.
Graag zien wij je op één van die middagen in CC Servaes.

Liederentafel in zaal De Misse in CC De Pas

HEESCH – **Het is alweer bijna zomerpauze voor de liederentafel. De voorlaatste liederentafel voor de zomerpauze is op woensdag 20 april. Deze begint om 20.00 uur en wordt gehouden in zaal De Misse van CC De Pas in Heesch. De entree bedraagt € 1,-.**

Een bonte mengeling aan liedjes zal weer de revue passeren. Ken je ze nog, de gouwe ouwen, zoals ''t Hermenieke van Bergeijk', 'O heideroosje', 'Twee reebruine ogen' en 'In 't brons groen eikenhout'? Maar ook, 'Het leven is goed in het Brabantse land', 'Ons lief vrouwke' van Lia de Haas en 'Lentekind' om er maar een paar te noemen. Recentere nummers van o.a. Frans Bauer en Guus Meeuwis behoren ook tot het repertoire. Daarnaast hebben de bandleden nog persoonlijke favorieten, zoals 'He'll have to go' en 'Drupke veur drop'. Of liedjes van Ad de Laat, zoals 'De monikaspulder' en 'Hennekooi'. Totaal kan de band putten uit zo'n 140 nummers, waarvan de teksten in de uitgereikte bundel staan. Kortom een feest van herkenning. Iedereen die eens mee wil komen zingen, kan hier zijn hart ophalen. Je bent van harte welkom.

DA drogist Van der Doelen wordt D.I.O. drogist Van der Doelen

HEESCH – De enige manier om je klanten te behouden en te groeien is, volgens ondernemer Ramon van der Doelen, luisteren naar je klanten en bieden wat ze wensen. Voor Van der Doelen de aanleiding om de samenwerking met DA te beëindigen en een nieuwe samenwerking aan te gaan met D.I.O. drogisterij, die een gezonde groei doormaakt. Een organisatie die staat voor klantgerichtheid, moderne aanpak, korte lijnen en plat georganiseerd.

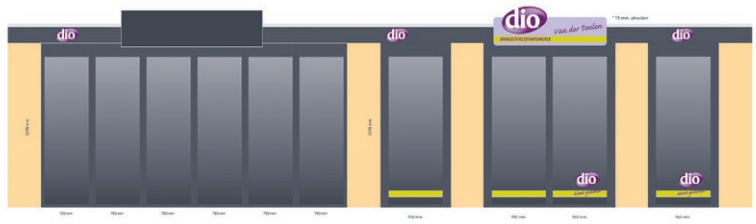

Heel snel zal op deze gevel het logo van D.I.O. Van der Doelen prijken

Eigenaar Ramon van der Doelen hecht belang aan een goede opleiding van zijn personeel

Tekst: Martha Daams Foto's: Ad Ploegemakers

Dat D.I.O. een goede organisatie is, blijkt uit het lage personeelsverloop, maar nog belangrijker is voor Van der Doelen de onderscheiding 'Beste drogist 2016'. Deze onderscheiding is gebaseerd op een waardebepaling van de klanten. Zij spraken hun tevredenheid uit over netheid en sfeer van de winkel, kwaliteit van de artikelen en keuze van het assortiment. En niet te vergeten: de lage prijzen.

Assortiment

De DA huismerk producten worden vervangen door D.I.O. huismerk Idyl. DA producten zijn al enige tijd in de uitverkoop,

EEN GROTE VRIJHEID VAN ASSORTIMENT

de vervanging door de D.I.O. Idyl producten zal daarmee snel gaan. De schappen zullen een andere uitstraling krijgen en ook de prijzen van de producten gaan veranderen. Niet voor niets heeft D.I.O. het kenmerk 'lage prijzen'. Van der Doelen is blij met deze stap: "Er is binnen D.I.O. een grote vrijheid van assortiment,

dat betekent dat ik continue kan inspelen op de verwachtingen van de klanten in de regio. Bovendien is er elke keer een leuke nieuwe spaaractie voor klanten. Vorig jaar was er bijvoorbeeld de spaaractie voor een Jokie handdoek net voor de vakantieperiode en een kleurwedstrijd voor kinderen met als hoofdprijs een overnachting in de Efteling. Een mooie bijkomstigheid."

Het nieuwe logo van D.I.O. drogisterij geldt enkel voor de afdeling waar je drogisterijproducten koopt.

Tot snel bij D.I.O. Van der Doelen aan 't Dorp in Heesch

Hilarische komedie 'Of je worst lust!' overtreft alle verwachtingen

Foto's: Marcel van der Steen Tekst: Milène Putters

HEESCH - Vorig jaar bracht het toneelgezelschap Arcadia het blijspel 'Barst' op de planken. In een bomvol theater van De Pas in Heesch, wisten de spelers stuk voor stuk de lachers op hun hand te krijgen met hun uitstekende spel. Zouden zij dit jaar wederom voor een avond vol hilarische ontwikkelingen en absurde misverstanden kunnen zorgen? Het antwoord op deze vraag is 'JA'! Arcadia flikt het 'm weer! Bijbehorende foto's laten zien dat het lachen, gieren en brullen was afgelopen weekend in CC De Pas, toen Arcadia daar haar doldwaze komedie op de planken bracht, waarbij allerlei perikelen op een camping centraal stonden. De toeschouwers konden terugkijken op een gezellig avondje uit en reken maar dat het overgrote deel van hen met pijn in de kaakspieren huiswaarts keerde! De volledige recensie van 'Of je worst lust!!' lees je op www.mooibernheze.nl. Daar zijn ook alle foto's te bekijken.

Lezing ‘Opgeruimd! De magie van het opruimen volgens Marie Kondo’

HEESCH - **Op donderdag 21 april wordt in de bibliotheek van Heesch een lezing gehouden met als thema ‘Opruimen volgens Marie Kondo’. De bijeenkomst begint om 20.00 uur en wordt verzorgd door Annemieke Belgraver, professional organizer uit Oss.**

Marie Kondo’s unieke methode om op te ruimen, is in korte tijd een fenomeen geworden en haar boek Opgeruimd! bereikte wereldwijd de bestsellerlijsten. Ook in haar nieuwste boek Spark Joy beschrijft Marie Kondo haar opruimmethode.

Annemieke Belgraver geeft op levendige wijze uitleg over hoe we ons huis op orde kunnen krijgen én houden. Alleen de zaken bewaren waar je echt van houdt en de rest wegdoen, is volgens Marie Kondo de sleutel tot succesvol opruimen. Tijdens de avond is er voldoende gelegenheid om ervaringen te delen en vragen te stellen.

Kaartverkoop
Kaarten kosten € 5,- voor bibliotheekleden en € 7,- voor niet-bibliotheekleden en zijn verkrijgbaar in alle vestigingen van de Noord Oost Brabantse Bibliotheken en via www.bibliotheekbernheze.nl.

Schrijver P.F. Thomése te gast in Bernheze

HEESWIJK-DINTHER - **Op uitnodiging van Gymnasium Bernrode, de Bernhezer Kunstkring en bibliotheken Bernheze is op woensdagavond 20 april de schrijver P.F. Thomése te gast in de aula van Gymnasium Bernrode. P.F. Thomése zal tijdens het eerste deel van zijn bezoek worden geïnterviewd door leerlingen van 5 gymnasium. Aansluitend vertelt hij over zijn schrijverschap, afgewisseld met het voorlezen van fragmenten uit zijn boeken.**

Net als voorgaande jaren, organiseert de sectie Nederlands van Gymnasium Bernrode, in samenwerking met de Bernhezer Kunst Kring, een schrijversavond. Dit jaar is gekozen voor de schrijver P.F. Thomése, die in de loop der jaren een groot en zeer gevarieerd oeuvre heeft opgebouwd. P.F. Thomése is een van de meest veelzijdige schrijvers van ons taalgebied: romancier, essayist, polemist, verhalenverteller, ironicus en scherp cultuurcriticus; onverschrokken en trefzeker en altijd weer verrassend. Een taalvirtuoos in elk genre dat hij beoefent. Veelvuldig genomineerd en

‘ONVERSCHROKKEN EN TREFZEKER EN ALTIJD WEER VERRASSEND’

bekroond met onder meer de AKO literatuurprijs en de Bob den Uylprijs en in meer dan twintig talen vertaald. Een van zijn boeken, J. Kessels: the novel, is onlangs verfilmd. Zijn laatste roman, De Onderwaterzwemmer (2015), is genomineerd voor de Libris literatuurprijs. De avond, in de aula van het Heeswijkse gymnasium, begint om 19.30 uur en zal duren tot ongeveer 21.00 uur. Ouders en andere belangstellenden zijn op deze avond van harte welkom. De entree is € 5,-. Voor de leerlingen van klas 5 (en andere belangstellende leerlingen) is de entree gratis.

Lezing over Meierijsche Museumboerderij

Een eeuwenoud gebouw, springlevend in gebruik

HEESWIJK-DINTHER - **De huidige Meierijsche Museumboerderij, daterend uit ongeveer 1650, bleef tot 1724 in het bezit van de Abdij van Berne. In dat jaar werd de boerderij, met circa acht hectare teelland, verkocht aan een particulier. De laatste bewoner, Jo Sigmans, verkocht in 1969 zijn bezit aan de gemeente. Door enthousiast lokaal initiatief, werd de eeuwenoude boerderij in 1975 een museum. In 2005 werd het gebouw grondig gerestaureerd en in 2010 werd de status ‘Geregistreerd museum’ bereikt.**

Cor van Gemert, bestuurslid van de museumboerderij, was als bouwkundige/aannemer intensief betrokken bij de restauratie. Hans van Sleuwen is sinds vijf jaar de bestuursvoorzitter. Samen vertellen zij over de geschiedenis, constructie en huidig gebruik van dit unieke Meierijse streekmuseum.

Lezing
De lezing over de geschiedenis, constructie en gebruik van de museumboerderij door Heemkundekring De Wojstap Heeswijk-Dinther-Loosbroek is in de Heemkamer, Raadhuisplein 21a te Dinther.
Donderdag 21 april, 20.00 uur.

Iedereen is welkom, voor leden van de heemkundekring en vrijwilligers van het museum is de entree gratis. Aan anderen vragen we een bijdrage van € 2,-.
Voor meer informatie over de museumboerderij kijk je op:
www.museumboerderij.nl.

Werken in de meivakantie?

Word bezorger!

Gezocht, vroege vogels* voor het bezorgen van dagbladen zoals AD, de Volkskrant , Brabants Dagblad en Trouw. ’s Ochtends voor 7 uur de krant bezorgen is goed betaald en snel verdiend. Het bezorgen duurt 1 tot 1,5 uur per dag, van maandag tot en met zaterdag.

HEESWIJK-DINTHER vakantiebezorgers

Wat staat er tegenover:
• verdienste ca. € 250,- per 4 weken ;
• gratis de krant lezen.

*De minimumleeftijd is 15 jaar, legitimatie verplicht.

Kijk voor meer informatie of aanmelden op:
www.krantenbezorgen.nl

INDUSTRY
SERVICE · BIOSCOOP · VEGHEL
P Gratis parkeren! NCB-Laan 52a, Veghel

WOENSDAG 13 APRIL 2016
Zootropolis 3D (NL): 13:30 16:00
Kung Fu Panda 3 3D (NL): 13:30 15:45
Alvin and the Chipmunks: 13:45 16:00
Woezel en Pip: 14:00
The Divergent Series: Allegiant: 15:45
Batman VS Superman 3D: 19:45
The Huntsman Winter’s War 3D: 19:45
Rokjesdag 20:00
Eddie the Eagle: 20:00

DONDERDAG 14 APRIL 2016
The Huntsman Winter’s war 3D: 19:45
The Junglebook 3D: 19:45
Rokjesdag 20:00
My Big Fat Greek Wedding 2: 20:00

VRIJDAG 15 APRIL 2016
Kung Fu Panda 3 3D (NL): 16:00
The Junglebook 3D: 16:00 18:45 21:30
My Big Fat Greek Wedding 2: 16:00 19:00
Zootropolis 2D (NL): 16:00
Rokjesdag 19:00 21:30
The Huntsman Winter’s War 3D: 19:00 21:45
London has Fallen: 21:30

ZATERDAG 16 APRIL 2016
Kung Fu Panda 3 3D (NL): 13:15 15:30
Zootropolis 3D (NL): 13:30
Zootropolis 2D (NL): 15:45
Alvin and the Chipmunks: 13:45
Woezel en Pip: 14:00
The Junglebook 3D: 16:00 18:45 21:30
My Big Fat Greek Wedding 2: 16:00 19:00
Rokjesdag 19:00 21:30
The Huntsman Winter’s War 3D: 19:00 21:45
London has Fallen: 21:30

Volg ons op Facebook en blijf op de hoogte van al onze acties, premières en specials!

ZONDAG 17 APRIL 2016
Kung Fu Panda 3 3D (NL): 13:15 15:30
Zootropolis 3D (NL): 13:30
Zootropolis 2D (NL): 15:45
Alvin and the Chipmunks: 13:45
Woezel en Pip: 14:00
The Junglebook 3D: 16:00 19:30
My Big Fat Greek Wedding 2: 16:00 19:45
The Huntsman Winter’s War 3D: 19:30
Rokjesdag 19:45

MAANDAG 18 APRIL 2016
The Huntsman Winter’s War 3D: 19:45
The Junglebook 3D: 19:45
Rokjesdag 20:00
My Big Fat Greek Wedding 2: 20:00

DINSDAG 19 APRIL 2016
The Huntsman Winter’s War 3D: 19:45
The Junglebook 3D: 19:45
Rokjesdag 20:00
My Big Fat Greek Wedding 2: 20:00

WOENSDAG 20 APRIL 2016
Kung Fu Panda 3 3D (NL): 13:30 15:45
Ratchet en Clank 3D (NL): 13:30 15:45
Zootropolis 2D (NL): 13:30 16:00
Alvin and the Chipmunks: 13:45
My Big Fat Greek Wedding 2: 16:00
The Junglebook 3D: 19:30
GIRLS NIGHT: Mother’s day 20:30

20 APRIL: GIRLS NIGHT!

Voor het complete filmprogramma, online reserveringen en tijden:
INDUSTRYBIOSCOOP.NL
0413 - 82 09 90

Voor knippen, kleuren, modelleren of een hippe trible of undercut ga je naar Kapsalon Van Dinther in Nistelrode of Heesch

Al ruim dertig jaar maakt Van Dinther van ieder kapsel een coiffure

Team Kapsalon van Dinther *Tekst: Anita van den Bogaart Foto: Marcel van der Steen*

NISTELRODE– **Meer dan dertig jaar geleden begon Huub van Dinther de dames- en herensalon op Weijen in Nistelrode. Door de jaren heen breidde de zaak steeds verder uit, en er kwam een tweede vestiging bij in Heesch. Er werd meer personeel aangetrokken: het team bestaat intussen uit acht medewerkers, waarvan Reanne Wijdeven al 30 jaar in dienst is, en Wendy Droomers 23 jaar.**

De medewerkers weten hun vakmanschap, gastvrijheid en laagdrempeligheid uitstekend te combineren met hun professionele aanpak. Ze kennen hun klanten en weten wat er speelt. Die sociale functie vinden ze belangrijk.
Want even naar de kapper is bij kapsalon Van Dinther ook even thuiskomen bij jezelf.

Professioneel

Dochter Marianne stond al vanaf haar 16e jaar in de kapsalon. Het was voor haar dan ook een logische stap om de kappersopleiding te gaan volgen. Marianne nam in 2004 de zaak over. Contact met de klant vindt ze nog altijd prettig en waardevol. En een mooi resultaat bij een tevreden klant is nog altijd de drijfveer. Meedenken en adviseren horen erbij; alle medewerkers van de kapsalon zijn altijd op de hoogte van de nieuwste trends en mogelijkheden. En dat blijft niet alleen bij kapsels: zij volgden allen een cursus visagie en Marianne is gecertificeerd schoonheidsspecialiste.
Voor feestjes of bijzondere gelegenheden als bruiloft of communie komen zij desgewenst aan huis voor het perfecte plaatje.
Professionaliteit staat bij de kapsalon bovenaan. Scholing en bijblijven is dan ook een must. Alle medewerkers volgen trainingen en cursussen en bezoeken speciale events voor inspiratie en de nieuwste trends.

‘Professionaliteit staat bovenaan’

Verfmengmachine

Een modern staaltje techniek in hun salon is de Colour Factory verfmengmachine. Duurzaam, want de machine mengt exact alle benodigde componenten tot die ene specifieke haarkleur. Alles wordt tot in de puntjes nauwkeurig afgestemd en ingesteld: van percentages tot wel of geen ammonia, mate van grijsdekking, extra verheldering van de kleur en nog veel meer. Geen afval van tubetjes en potjes, geen restjes. Praktisch, efficiënt en met zekerheid voor de klant.

Haarvlechten

Kapsalon Van Dinther verzorgt ook workshops in vlechttechnieken. In anderhalf uur leer je alles over vlechten van het haar.

Ook graag die perfecte look?
U bent van harte welkom!

Kapsalon van Dinther
Totale haarmode

Weijen 11
5388 HL Nistelrode
0412 - 612764

Kerkstraat 26/28
5384 KC Heesch
0412- 451004
www.kapsalonvandinther.nl

Cameretten 50 jaar - vier het mee op 16 april

NESTERLÉ CULTUREEL CENTRUM

NISTELRODE – **Een groep studenten organiseert in 1966 een cabaretfestival, vernoemd naar een plein in hartje Delft. Een succes! Het festival groeit uit tot een van de grootste cabaretfestivals van Nederland. 50 jaar later is het festival nog steeds hét platform dat jong cabarettalent herkent, begeleidt en presenteert aan het grote publiek.**

Duizenden mensen zagen bij cabaretfestival Cameretten de eerste stappen van onder anderen Bert Visscher, Brigitte Kaandorp, Theo Maassen, Plien & Bianca en Daniël Arends op het grote podium. Vier dit jubileum mee en laat je verrassen door een nieuwe lichting cabaretiers!

Anne Neuteboom heeft de jury- en publieksprijs van de vijftigste editie van cabaretfestival Cameretten gewonnen. Naast haar stonden Jasper Smit en Tom Montfrooy in de finale.

Anne Neuteboom | ‘Weg’
Maak kennis met Anne, een millenial. Zoals men weet, zijn millenials (die losers, geboren tussen 1982 en 2001) kortzichtig, individualistisch, overgevoelig, slecht opgeleid, ongeïnteresseerd, hebben ze allemaal dyslexie en ADD en krijgen ze overal een burn-out van. Dus dat belooft wat.

Jasper Smit | ‘Dikke Vriend’
Jasper zingt over hele dikke vrienden, gemiste bussen, op de Kalverstraat-met-hotel komen en katten. Want dat is vreselijk belangrijk. Met een grote glimlach gooit hij bommetjes in liedjesvorm: vaak grappig, altijd schurend, en schaamteloos eerlijk.

Tom Montfrooy | ‘Bar’
Een man van middelbare leeftijd die worstelt met zichzelf en het alleenstaande fulltime vaderschap. Tom bekijkt, met zijn typische, stevige humor, hoe zijn omgeving en de maatschappij op hem en zijn situatie reageren.

Zaterdag 16 april – aanvang 20.15 uur
Kaartjes à € 15,- verkrijgbaar via www.nesterle.nl.

Nesterlé, zó dichtbij. Kom, geniet & ontmoet!

Kaartjes via www.nesterle.nl

VAN DEN HEUVEL ELEKTROTECHNIEK B.V.

VACATURE
Zelfstandige elektromonteur (fulltime)
38 uur per week.
Ervaring in de agrarische sector is een pre.
Stuur een mail met CV of bel naar kantoor
Raadhuisplein 16 - 5473 GC Heeswijk-Dinther
0413 – 291 641 - info@heuvel-elektrotechniek.nl
www.heuvel-elektrotechniek.nl

Vanaf heden weer groenten en kruidenplantjes
Meerstraat 32
5473 VW Heeswijk
+31 (0)413 291 403
+31 (0)413 293 401
info@cvanlieshout.nl
www.cvanlieshout.nl
van Lieshout dier & tuin

Windkracht 6 bewijst haar kracht

WINDKRACHT 6 ZORGT VOOR EEN MUZIKALE ERVARING BIJ 130 BASISSCHOOLLEERLINGEN

HEESWIJK-DINTHER - **In CC Bernrode vond op donderdag 7 april de slotmanifestatie plaats van Windkracht 6. Hierbij gaven 130 basisschoolkinderen van groep 5, afkomstig van de basisscholen De Bolderik, St. Albertus, het Mozaïek en 't Palet, muzikale uiting aan de muzieklessen die zij de weken daaraan voorafgaand hebben gehad. Onder leiding van Harmonie St. Servaes en Koninklijke Fanfare St. Willibrord, hebben de kinderen kunnen ervaren wat het is om een muziekinstrument te bespelen.**

Alle soorten instrumenten die gebruikt worden bij een fanfare of een harmonie, van trombone tot klarinet, van snaredrum tot hoorn, hebben de kinderen gehoord en mogen bespelen. Met hulp van Windkracht 6 willen de harmonie en de fanfare kinderen al op jonge leeftijd in aanraking brengen met muziekinstrumenten en hen uitdagen om een instrument te bespelen.

In de slotmanifestatie, waar de harmonie bewaakt werd door het echtpaar Van Fare, lieten de kinderen via ingestudeerde liedjes, horen wat zij in die enerverende muzieklessen hebben gedaan. In een volle zaal werd snel merkbaar hoe enthousiast kinderen worden als het over muziek gaat. Dat enthousiasme willen de muziekverenigingen graag koesteren. En daarom konden alle kinderen na afloop de instrumenten nog eens uitproberen en gratis proeflessen aanvragen.

Kijkend naar de drukke bijeenkomst, zit het met de muzikale toekomst in Heeswijk-Dinther-Loosbroek wel snor.

Stichting RANJA organiseert de 18e Roefeldag

BERNHEZE – **Stichting Ranja organiseert op zaterdag 18 juni voor de 18e keer de Roefeldag in Bernheze. Je kunt je met een groepje inschrijven vanaf 11 april. Zorg dat je dit vóór 23 april hebt gedaan!**

Roefelen is het Vlaamse woord voor kennismaken met, onderzoeken of ontdekken van iets nieuws. De Roefeldag is voor kinderen van de groepen 6, 7 en 8 van de basisschool en ook speciaal onderwijs. Tijdens de Roefeldag mogen jullie een kijkje nemen bij allerlei bedrijven of instellingen. Zo zien jullie van dichtbij waar volwassenen werken. Vaak mag je iets doen, maken of meehelpen.

Via de website van Stichting Ranja - www.stichting-ranja.nl - kunnen jullie je inschrijven voor de Roefeldag. Je schrijft je in met een groepje van 4 kinderen. Je geeft de namen door van alle kinderen uit je groepje en kiest een leuke groepsnaam. Ook mag je aangeven welke vijf

categorieën van bedrijven jullie graag willen bezoeken.

Ieder groepje wordt begeleid door een volwassene. De begeleider blijft bij jullie groepje en brengt jullie met de auto naar de verschillende bedrijven.

Schrijf je dus snel in en hopelijk zien we jullie op 18 juni.

Wandeldriedaagse Heesch 1, 2 en 3 juni 2016

HEESCH - **De jaarlijkse wandeldriedaagse zal ook dit jaar weer plaatsvinden. De routes zijn uitgezet in en rondom Heesch. Voor de volgende werkzaamheden kunnen wij nog wat hulp gebruiken: verkeer regelen, koffie inschenken, afstempelen van de wandelkaarten, maar bovenal hulp voor de opbouw en het afbreken van de grote koffie-/limonadepost.**

Geïnteresseerden kunnen zich aanmelden door een reactie achter te laten op: wandeldriedaagseheesch@outlook.com.
Startkaarten voor drie dagen in de voorverkoop voor 15 km, 10 km of 5 km kosten € 4,-.
Voor een losse dagkaart betaal je € 2,-.
Koop je je startkaart op 1 juni, voor drie dagen wandelen, dan zal deze € 5,- zijn!

De voorverkoop is op maandag 30 mei en dinsdag 31 mei van 18.30 uur – 20.30 uur in CC De Pas.

Wij hopen op veel deelnemers, zodat we weer z'n allen drie dagen door en rondom Heesch kunnen wandelen.

Met sportieve wandelgroet,
werkgroep wandeldriedaagse Heesch.

Peutercentrum Piccino Bernheze

BERNHEZE - **Stichting Piccino is een overkoepelende stichting waaronder alle peutercentra van de gemeente Bernheze vallen. In elke kern van de gemeente wordt peuterspeelzaalwerk aangeboden.**

Het peutercentrum (voorheen de peuterspeelzaal) is een voorschoolse voorziening, waar gedurende enkele dagdelen per week kinderen in de leeftijd van 2 tot 4 jaar in groepsverband worden gestimuleerd en begeleid in hun ontwikkeling, spel en ontmoeting met leeftijdsgenootjes.

Peuters bezoeken het peutercentrum op vaste dagdelen, waarbij ze steeds met dezelfde kinderen en met dezelfde pedagogisch medewerkers werken en spelen. Hierdoor is een vertrouwensband snel opgebouwd en voelt het kind zich veilig en vertrouwd in de groep. Door de voorkeur voor vaste groepen, heeft het peutercentrum een eigen karakter. Het biedt de kinderen rust en regelmaat.

Wanneer je je kind wilt inschrijven, kan je een inschrijfformulier verkrijgen op het peutercentrum of direct digitaal inschrijven via de website www.piccino.nl.

Vanaf de leeftijd van 1,5 jaar kan je kind op de wachtlijst geplaatst worden. Op volgorde van binnenkomst, zullen de aanmeldingen worden behandeld. Aan het begin van de maand waarin je kind 2 jaar wordt, mag je kind, indien er plek is, op het peutercentrum starten.

PICCINO
Peutercentra Bernheze

Heb je behoefte aan meer informatie, dan kan je een kijkje nemen op onze website.
Voor vragen kan je contact met ons opnemen. We staan je graag te woord.

Peutercentrum Piccino Heesch
Locatiemanager Ine Muskens
0412-452289
directie@piccino.nl.

Peutercentrum Piccino Heeswijk en Vorstenbosch
Locatiemanager
Hanny van der Pol
0413-292634
directie@piccino.nl

Peutercentrum Piccino Nistelrode en Loosbroek
Locatiemanager Karin van Esch
0412-611108
nistelrode@piccino.nl
loosbroek@piccino.nl.

Samenwerkingsverband NAH Heesch

Omdat omgaan met hersenletsel al lastig genoeg is

V.l.n.r.: Marianne Bonnier, Nancy Hesemans en Shakira van Aar (resp. logopediste, fysio- en ergotherapeut)
Tekst: Anita van den Bogaart - Foto: Marcel van der Steen

HEESCH - **Een patiënt met Niet Aangeboren Hersenletsel (NAH) krijgt nogal wat voor zijn kiezen. Revalidatie, opnieuw leren functioneren, omgaan met wat niet meer kan en onderzoeken wat nog wel kan. Een heftig en langdurig proces. Vaak zijn er ook na revalidatie blijvende klachten. Dan is het fijn als de noodzakelijke zorgverleners jouw specifieke situatie kennen en dit ook met elkaar communiceren. Zodat jij niet steeds opnieuw je verhaal hoeft te doen.**

Bij Samenwerkingsverband NAH Heesch kunnen patiënten met Niet Aangeboren Hersenletsel terecht voor zowel fysiotherapie, ergotherapie als logopedie. Alles gewoon onder één dak. Want als iemand hersenletsel oploopt is zorg op maat noodzakelijk. Het samengaan van eerstelijns fysiotherapie, ergotherapie en logopedie biedt die integrale aanpak naar een zo optimaal mogelijk herstel. Dat is de kracht van Samenwerkingsverband NAH Heesch. De zorg voor de cliënt staat hier centraal. De béste zorg.

FYSIOTHERAPIE

Fysiotherapeut Nancy Hesemans verleent specialistische fysiotherapeutische zorg voor mensen met NAH. Uitgangspunt is altijd de cliënt en zijn mogelijkheden en onmogelijkheden. Om deze cliënt zo goed mogelijk te kunnen helpen biedt de fysiotherapeut behandelingen in zowel de thuisomgeving als in de praktijk. De lijnen met ergotherapeut en logopedist zijn kort, zodat zij voordurend op de hoogte blijft van het totale behandelplan en de vorderingen van de cliënt.

UITGANGSPUNT IS ALTIJD DE CLIËNT

ERGOTHERAPIE

Ergotherapeut Shakira van Aar kijkt samen met de cliënt naar behandelmogelijkheden voor de beperkingen die de cliënt heeft opgelopen.
Zelfredzaamheid staat bij de behandeling voorop. Zij bekijkt de mogelijkheden, oefent in dagelijkse handelingen, adviseert in hulpmiddelen en geeft advies, vooral ook in de eigen leefomgeving van de cliënt. Om een compleet beeld te krijgen overlegt zij met fysiotherapeut en logopedist over het te volgen behandelplan en de stappen naar verbetering.

LOGOPEDIE

Vaak ontstaat na hersenletsel afasie: problemen met spreken, begrijpen, lezen en schrijven. Dit heeft ernstige gevolgen voor de leefwereld van de cliënt. Logopedist Marianne Bonnier is gespecialiseerd in onderzoek, behandeling en begeleiding van afasie-patiënten en in stoornissen als slikproblemen, aangezichtsverlamming en stem- en spraakproblemen. In samenwerking met fysiotherapie en ergotherapie wordt een totaalbehandelplan geboden, zodat de cliënt zo goed mogelijk zijn sociale leven weer kan oppakken.

NAH-PATIËNT

Zelf NAH-patiënt of mantelzorger voor iemand met NAH?
U kunt met al uw vragen bij ons terecht. Want kwaliteit van leven is onze zorg.

FYSIOCENTRUMHEESCH

SAMENWERKINGSVERBAND NAH HEESCH
Fysiotherapie:
www.fysiocentrumheesch.nl
0412 - 457067
Ergotherapie:
www.ergotherapiebernheze.nl
06-15082479
Logopedie:
www.logopedie-heesch.nl
0413 - 271067

3e HaDeekwis met proeftest en muziekopdracht

Schrijf de 20 ingrediënten op van het gerecht die de kok van de Toren heeft voorbereid

HEESWIJK-DINTHER – **Om 17.30 uur stonden de eerste wachtenden al bij De Toren om als eerste hun kwisboek op te halen. Maar toch echt pas om 18.00 uur werd er gestart met het uitgeven van de kwisboeken. Om 18.08 uur waren - op twee boeken na - alle boeken opgehaald.**

In deze derde editie had de organisatie twee geheime opdrachten ingebouwd. Een proeftest: schrijf de 20 ingrediënten op van het gerecht. Het - door de kok van De Toren - bereid prutje, met daarin 20 ingrediënten, kostte de deelnemers heel wat hoofdbrekens. Voor de tweede geheime opdracht had de organisatie Wim Smits ingeschakeld, de artiesten van de liedjes die hij speelde met zijn accordeon; moesten geraden worden. Alle boeken waren dit jaar op tijd, om 24.00 uur ingeleverd. Op 7 mei is de uitslag en feestavond.

Bezoek
mooi Bernheze.nl
www.mooibernheze.nl
INFORMEERT, BOEIT EN INTERESSEERT

LUCHTPOST DRÔME FRANKRIJK

Wij, Hans en Marie-José Egelmeer, geboren in resp. Vorstenbosch en Tilburg, een aantal geleden begonnen met La Colline, vakantieboerderij in de Drôme, Zuid-Frankrijk.

Vive le mariage

Lekker voorjaarszonnetje, uitlopend groen. We ontbijten nu bijna elke dag op ons terras. Genieten van het zalige nietsdoen, onze tuin en de aangename stilte om ons heen. 'Dolce far niente'. Totdat er een auto voorbijkomt. Nageblaft door Pollux, de hond van de overburen. Een echt baasje, 16 jaar oud, maar nog actief als een jonge god. We kijken elkaar aan, het zal toch niet. Nee, gelukkig, hij rijdt door. Nog een kopje koffie? Waarom niet, het is begin april, dus het duurt nog even voor we de eerste gasten kunnen begroeten op la Colline. Alle tijd.

Zo werden we onlangs op een echte Franse bruiloft gevraagd. Gewezen dorpsslager Daniel, eertijds een beste biefstuk in huis, maar met het oprukkend grootwinkelbedrijf inmiddels marktkoopman geworden, had het genoegen ons uit te nodigen. Plechtige bijeenkomst op 't gemeentehuis van Salette, gevolgd door een hapje en drankje in het 'Salle de Fête' (dorpshuis) in Pont.
De uitnodiging werd ons door een glunderende Axel en Marie bezorgd. Zichtbaar verrukt over het aanstaande geluk van papa. Dus wij de auto gewassen, opgeprikt maar niet te, cadeautje mee, maar niet overdreven en op weg naar Salette! Het was een mooie dag en een drukte van belang. Auto's kriskras geparkeerd, opgewonden stemmen, verwachtingsvol geroezemoes. Spannend. Allemaal wachtten we op het bruidspaar. En daar kwamen ze, onder applaus, aangereden in een oude Deux Chevaux Vapeur. Hij kwam op in keurig zwart, zij in bescheiden rood. En stapte bruidsjonker Axel nog enigszins onwennig en verlegen op ons af. Beide nichtjes, Marie en Marie, straalden als nooit tevoren. In hun kanten jurkjes, strikjes, tule en beige lakschoentjes. Echte prinsesjes, die al gauw een kusje kwamen halen om te laten zien hoe mooi ze waren.

Van de plechtigheid zelf hebben we weinig meegekregen, het gemeentehuis was te klein voor alle genodigden. Niet naaste familie bleef buiten, stond de tijd wat te doden. Zo vonden wij gezelschap in een aangetrouwde oom van moederszijde. Met hem spraken we over 'la France', 'les Pays-bas', het Charols waar hij geboren is en over voetbalstad St. Etienne, waar hij nu woont en waar het 'boule de Lyonnaise' (soort pétanque) een grote sport is. Totdat er een gejuich opstijgt en het bruidspaar, inmiddels man en vrouw, met vaste schrede naar buiten komt om te worden omhelst en gekust. Dat en meer, nog gevolgd door gejoel, geklap en het uitstrooien van rijst en confetti. Waarna beiden gevaarlijk omstandig opnieuw in de wankele 2CV klimmen, om vervolgens luid toeterend als Zuid-Amerikaanse voetbalsupporters na het winnen van de wereldbeker, in lange stoet door de omliggende dorpen te toeren. 'Vive le mariage' (Leve het huwelijk!).

Het feest zelf had nog het meest van de dorps fancy fair uit onze jeugd. Formicatafels en stoelen, tl verlichting, zoutjes, cola (hier steevast 'coca' genoemd) en lauw bier. Alleen het rad van avontuur ontbrak. 'Enfin' het plezier was er niet minder om. Bruid en bruidegom helemaal gelukkig. Wij ook, want het was een prachtige avond. En zo bleef het nog lang onrustig in ons dorp. www.lacolline.nl.

Marcus Garvey Parley

HEESCH – **Op uitnodiging van Oenke de Boer en haar man Tom is Marcus Garvey Parley uit Ghana te gast geweest in Nederland. Hij heeft nieuwe indrukken opgedaan en gezien dat Nederland anders is dan Ghana.**

Hij heeft genoten van zijn verblijf, zijn optreden op het Mondriaan College en van het interview dat DeMooiBernhezeKrant met hem had. De krant, met hem in de hoofdrol, heeft hij meegenomen naar Ghana om aan zijn tweelingbroer te laten zien. De foto's vertellen het verhaal over Marcus in zijn thuisland met DeMooiBernhezeKrant in de hoofdrol daar.

De tweelingbroers

Publieksavond bij Sterrenwacht Halley in Heesch

HEESCH - **Sterrenwacht Halley is op vrijdagavond 15 april voor publiek geopend. Het programma begint om 21.00 uur en duurt ongeveer twee uur. Het is voor alle leeftijden geschikt.**

Vanaf het dakterras hebben de bezoekers een geweldig zicht op de sterrenhemel. Halleyleden wijzen bekende en minder bekende sterren en sterrenbeelden aan, zoals Grote en Kleine Beer, Poolster, Leeuw, Orion, Tweelingen, Betelgeuze en Sirius. De rechterhelft van de maan is verlicht en de kraters, bergen en 'maanzeeën' worden met de grote telescoop heel dichtbij gehaald.
Ook Jupiter is de hele avond zichtbaar. Die is helemaal gehuld in wolken, die wij duidelijk als langgerekte banden op het planeetoppervlak kunnen onderscheiden. De vier grootste manen zijn als stipjes aan weerzijden van Jupiter te vinden. Mogelijk dat de bezoekers aan het begin van de publieksavond nog een glimp van de kleine planeet Mercurius kunnen opvangen; die zakt twee uur na de zon onder de noordwestelijke horizon. Het moet wel onbewolkt zijn om dit alles te kunnen zien. In het auditorium en het planetarium verzorgen Halleyleden presentaties over de sterrenhemel en ons zonnestelsel.

VANAF HET DAKTERRAS HEBBEN DE BEZOEKERS EEN GEWELDIG ZICHT OP DE STERRENHEMEL

Entree op de publieksavonden: € 5,-. Kinderen tot en met 12 jaar: € 3,-.

Het adres van Sterrenwacht Halley is Halleyweg 1, 5383 KT Heesch/Vinkel (halverwege Heesch en Vinkel). De route is vanuit beide plaatsen met wegwijzers aangegeven. Groepen kunnen op andere dagen en tijden terecht.

Bel voor een afspraak: 0412-454999. Meer informatie over Sterrenwacht Halley: www.sterrenwachthalley.nl.

CAFÉ-ZAAL ELSIE
Feestje? Bezoek ons café-zaal

Schoolstraat 17
5473 GD Heeswijk-Dinther
Tel: 0413-294149
info@cafe-zaalelsie.nl
www.cafe-zaalelsie.nl

DOWNLOAD ONZE WEBAPP!
GEBRUIKTEBOUWMATERIALEN.COM
Zoekt u gebruikte bouwmaterialen?
www.gebruiktebouwmaterialen.com
Openingstijden / Afhalen: Ma-Vr: 8:00-18:00 / Za: 8:00-15:00
Bezoekadres: Bobbenagelseweg 10a, 5491 VL Sint-Oedenrode
Telefoonnummer: +31 (0)413 490524
E-mailadres: info@gebruiktebouwmaterialen.com

HEERKENS
GROENTE EN FRUIT

Waardsestraat 15 - 5388 PP Nistelrode - Tel.: 0412 611383 - info@heerkensAGF.nl - www.heerkensAGF.nl

Kom naar de Italiaanse dag bij Verstegen Tuinplanten in Schaijk

TUINCENTRUM GEHULD IN MEDITERRANE SFEER OP 17 APRIL

SCHAIJK – **Wie dol is op tuinplanten zit het hele jaar goed bij Verstegen Tuinplanten. Maar ben je toevallig ook gek op alles wat met Italië te maken heeft, kom dan zeker een kijkje nemen op zondag 17 april, want van 11.00 tot 16.00 uur is het daar een en al Italië wat de klok slaat…**

Marian Verstegen *Tekst: Milène Putters Foto: Lianne Gabriëls*

Ruim 20 jaar bestaat dit bedrijf inmiddels en Rinus en Marian Verstegen hebben groene vingers en veel verstand van levende materialen voor de tuin. Snuisterijen en dode materialen zal je hier niet aantreffen, maar voor vaste planten, bomen, heesters, perkplanten, fruitbomen, rododendrons, rozen, hortensia's, siergrassen, kruiden en haagplanten zoals beuken, taxus, laurierkers en coniferen kan je terecht op het 1,5 ha groot terrein, waar je ook nog eens zeker bent van deskundig advies. Vanaf half april wordt het assortiment tuinplanten, dat het sterkste punt is van het ondernemende echtpaar, uitgebreid met een grote keuze aan hang- en kuipplanten, geraniums en perkplanten.

Zuidelijke sfeer

"Voor deze Italiaanse dag hebben we de planten speciaal geselecteerd en ze komen allemaal uit Italië. Dit land staat bekend om zijn apart geknipte vormen van planten en bomen, ook die zijn terug te vinden op de Italiaanse dag", vertelt Marian. Een aantal leibomen, palmen, olijfbomen en druivenstruiken zullen te zien zijn op deze zondag, maar ook Italiaanse kruiden zullen dan zeker niet ontbreken.

Met medewerking van

Marian vertelt dat die dag ook hoveniersbedrijf Tuinen *door Thijs en Bart* aanwezig zullen zijn om belangstellenden deskundig advies voor tuinontwerp, aanleg en onderhoud te geven. "Ook zal Atelier Anders op die dag bij ons bedrijf de mensen laten genieten van de Mediterrane sfeer; dit op geheel eigen wijze".

Daarnaast zal er Italiaanse koffie geschonken worden door een heuse barista van Quoffie, kan

er geproefd worden van heerlijke Italiaanse wijnen en zullen er ook authentieke Italiaanse pizza's gebakken worden. Tenslotte kan er genoten worden van het heerlijke ijs van Ohlala.

En om iedereen nog meer in zuidelijke sferen te brengen, klinkt er ook Italiaanse muziek op de achtergrond, Italiaanser kan het niet", lacht Marian. Dus kom op zondag 17 april naar Verstegen Tuinplanten en geniet van een klein stukje Italië in Schaijk.

VERSTEGEN TUINPLANTEN

Willibrordusweg 6 Schaijk.

Verstegen Tuinplanten is sinds kort ook hét adres voor scherp geprijsde bloem- en terraspotten in allerlei kleuren en stijlen. In de maanden april en mei elke zondag geopend. Kijk op www.verstegentuinplanten.nl

2e matras halve prijs

Velda 7-zone pocket matras, koudschuim of latex afdeklaag.
Vanaf € 350,- nu tweede matras halve prijs € 175,-
Bij aanschaf 1 matras 25% korting, alle maten leverbaar.

€ 200 inruil korting

Draaifauteuil met verstelbare rug- en voetsteun, maat Small, Medium of Large.Leverbaar in diverse kleuren leder & stof.
Nu met € 200,- inruilkorting vanaf € 775,-

Boxspring-set "20th-anniversary" incl. hoofdbord, pocket 5-zone matrassen en comfort-topper. Nu met 20% jubileumkorting vlak vanaf € 695,- en elektrisch verstelbaar vanaf € 1745,-

20% jubileum korting

LEKKER OPSTAAN
Comfortabele stoelen & bedden

20 JAAR persoonlijke aandacht

Molenstraat 15
5482 GA Schijndel
T 073-5494650
info@lekker-opstaan.nl
www.lekker-opstaan.nl
di t/m do: 9.30 - 18.00 uur
vrijdag: 9.30 - 21.00 uur
zaterdag: 9.30 - 17.00 uur

100% comfort

Kort nieuws

Oud ijzer ophaaldag in Nistelrode

NISTELRODE - **De fanfare organiseert, zoals je al jaren van hen gewend bent, ook dit jaar weer een oud ijzer ophaaldag. Deze vindt plaats op zaterdag 16 april. Zet het oud ijzer alstublieft vast klaar, maar niet aan de weg. Zij komen het namelijk huis aan huis persoonlijk ophalen. Naast oud ijzer nemen zij ook computers, electriciteitskabels en oude accu's mee.**

Heb je oud ijzer waar je nu al van af wilt, bel dan het oud ijzer ophaalteam 06-20836850 of 0412-850940. Dan maken zij persoonlijk een afspraak om het te komen ophalen. Dit kan het hele jaar door. Gooi het dus niet weg, maar bewaar het voor de vereniging.
Door de opbrengsten kan de fanfare onder andere de jeugd uit Nistelrode blijven opleiden tot muzikant. Hierdoor is continuïteit gewaarborgd en kan de fanfare ook op straat blijven optreden tijden dorpsaangelegenheden.

Cugnon Consort geeft tweede concertreeks

HEESWIJK-DINTHER - **Het Cugnon Consort, een nieuw professioneel Utrechts kamerorkest, geeft op 16 april zijn tweede concertreeks. Het Consort speelt muziek van Mozart en Webern in de Abdij van Berne.**

Foto: Ronald Hasenberg

Het Cugnon Consort is ontstaan uit het Cugnon Project, een kamermuziekinitiatief van violist Chris Duindam, tevens artistiek leider van het Consort. Het Cugnon Consort vormt een mix van jonge, getalenteerde professionals en ervaren musici. Het programma dat op 16 april ten gehore wordt gebracht, bestaat uit muziek van Weense componisten.
Het Cugnon Consort bekostigt deze concertreeks door middel van crowdfunding via de website Voordekunst. Dit project loopt nog tot 14 april. Zaterdag 16 april om 20.15 uur in de Abdij van Berne, Heeswijk-Dinther. € 10,-, gratis voor kinderen.
www.facebook.com/cugnonconsort
www.voordekunst.nl/projecten/
4398-het-cugnon-consort-speelt-1.

Boek & Babbel

14, 15 en 18 april 2016

BERNHEZE - **In de bibliotheken van Bernheze komen elke week nieuwe materialen binnen. Wil je op de blijven van de nieuwste boeken uit de collectie van de Bernhezer bibliotheken? Kom dan een keer luisteren naar Boek & Babbel door Désiree de Rooij.**

Donderdagmiddag 14 april weer in de bieb van Heesch, vrijdagochtend 15 april in de bibliotheek van Heeswijk-Dinther en maandagmiddag 18 april in die van Nistelrode. Désirée werkt al vele jaren als bibliothecaris in de bibliotheken van Bernheze en is verantwoordelijk voor de aanschaf van de collectie voor volwassenen. Met een gratis kopje koffie of thee in de bibliotheken van Heesch, Nistelrode of Heeswijk-Dinther. Aanmelden voor Boek & Babbel is niet nodig, je kan gewoon aan de leestafel aanschuiven. Data en tijden in april en juni 2016 van Boek & Babbel zijn:

Bieb Heesch	Bieb Heeswijk-Dinther	Bieb Nistelrode
14.45-15.30 uur	10.30-11.15 uur	14.45-15.30 uur
donderdag 14 april	vrijdag 15 april	maandag 18 april
donderdag 19 juni	vrijdag 10 juni	maandag 13 juni

Kunstwerk 'de vendelzwaaier' weer hersteld

HEESWIJK-DINTHER - **Bij de opening van de toenmalige C1000, 29 jaren geleden op 13 mei 1987, werd aan de gemeente van Heeswijk-Dinther de vendelzwaaier geschonken, aangeboden door de betrokkenen bij de bouw van de winkel. Het was door toedoen van baldadigheid en/of onvoorzichtigheid, dat het beeld diverse malen beschadigd werd. Zo ver beschadigd, dat het verschillende malen van zijn voetstuk gehaald moest worden om de reparatie te kunnen volbrengen.**

Na jaren van verval, heeft de gemeente het beeld naar de gemeentewerf gebracht. Uiteindelijk is door Jan Schakenraad, hoofdman van het St. Willebrordusgilde uit Heeswijk aan de gemeente gevraagd wat er met het beeld ging gebeuren. Na kort beraad werd besloten dat de twee gilden samen de locatie van het beeld mochten bepalen. In het gildehuis van het St. Barbaragilde Dinther is, samen met het St. Willebrordusgilde Heeswijk, door het trekken van de hoogste kaart van een kaartspel, bepaald bij welk gilde dit beeld zou komen te staan.

Het St. Barbaragilde Dinther trok na drie keer de hoogste kaart, waardoor het beeld naar Dinther kon komen. De gemeente nam de laatste restauratie op zich, de uitlevering van het kunstwerk aan het St. Barbaragilde in Dinther is daarna op redelijk korte termijn uitgevoerd. De wens van de gemeente om het beeld zo te plaatsen dat wandelaars, die gebruik maken van het Servaespad, dit kunstwerk kunnen bewonderen, is helemaal ingewilligd.

EEN HEESWIJKS BEELD HEEFT DOOR SAMENWERKING ZIJN WEG GEVONDEN NAAR DINTHER

Iedereen die nu over het Servaespad wandelt, kan het mooie beeld aanschouwen. Het staat op de parkeerplaats van het gilde, Raadhuisplein 21b. Links naast de Dintherse pastorie het kleine straatje inwandelen, dat uitkomt in het Aadal, op zich een mooie wandeling.
Zo gebeurde het, dat een beeld dat in Heeswijk stond, zijn weg heeft gevonden naar het Dintherse gilde, geheel in samenwerking met en zelfs voorwerk van en door het gilde uit Heeswijk. Dit is onbaatzuchtigheid en samenwerking te noemen, een gilde waardig. Op donderdagavond is het gildehuis geopend en kan iedereen het kunstwerk van nabij bewonderen en fotograferen.
Met dank aan iedereen die aan de herplaatsing van dit kunstwerk heeft deelgenomen.
St. Barbaragilde Dinther.

Natuurtheater Kersouwe start seizoen 2016

HEESWIJK-DINTHER - **BLØF opent op 21 mei de poorten van De Kersouwe, het bijzondere natuurtheater in de bossen van Heeswijk. De voorverkoop voor de voorstellingen deze zomer in Natuurtheater de Kersouwe start op 16 april. Kaarten zijn te bestellen op www.kersouwe.nl, bij Paperpoint te Heeswijk en bij Uitpunt Veghel. De voorverkoop van Racoon start op 30 april.**

Breed en uniek programma
Dit zomerseizoen zal iedere theater- en muziekliefhebber in De Kersouwe een of meerdere voorstellingen of concerten naar zijn keuze vinden. Het programma 2016 is breed, speciaal, gevarieerd en uniek, met concerten van Nielson, Novastar, Stef Bos, JW Roy en Leon Verdonschot, Paul de Munnik, Eric Vloeimans (met big band!), Robin Borneman en BZB, Pater Moeskroen en Joris Linsen tijdens het Lieverlee festival. De Kersouwe maakt het muziekprogramma compleet met een tribute aan Joe Cocker en Bruce Springsteen, het dance event: Roots Festival en concerten van De Dijk en Racoon.

Cabaret
Er komen weer bekende cabaretiers naar De Kersouwe deze zomer, zoals Youp en NUHR, beiden weinig op andere podia te zien op het moment. Dolf Jansen en het muzikale komische duo Yentl en de Boer brengen zelfs een programma dat uniek is voor die voorstelling in de openlucht van De Kersouwe!

Theatervoorstellingen
Theatergroep de Kersouwe speelt deze zomer Max Havelaar, het unieke en schitterende verhaal van Multatuli. Het boek dat je niet wilde lezen, maar het stuk dat je moet zien.

DE KERSOUWE VERHEUGT ZICH ER OP DEZE ZOMER WEER VEEL BEZOEKERS TE MOGEN VERWELKOMEN

Illyria, eerder altijd te zien in de tuin van Kasteel Heeswijk, speelt op haar unieke Engelse wijze een bekend Shakespearestuk.
En ook aan de jongste theaterliefhebbers is volop gedacht, met onder andere de geweldige jeugdvoorstelling Reus van een neus van Jeugdtheatergroep de Kersouwe en jeugdvoorstellingen als Sneeuwwitje, de Bende van 4,Theatergroep de Koekepeer en een bijzondere musical op de woensdagmiddag in de zomervakantie.

De Kersouwe verheugt zich er op deze zomer weer veel bezoekers te mogen verwelkomen. Nieuwsgierig naar het hele programma? Op www.kersouwe.nl is meer informatie over alle voorstellingen te vinden.

Grote friet met klein prijsje.

Jumbo Wiegmans Heesch, Schoonstraat 8
Jumbo Nistelrode, Parkstraat 10

Hallo JUMBO

PRAKTISCHE INFORMATIE

De Misse 6, Postbus 19
5384 ZG Heesch
Tel.: 14 0412
(voor storingen in openbare ruimte buiten openingstijden:
06 - 53 94 65 69)
gemeente@bernheze.org
www.bernheze.org

Gemeentehuis
Maandag t/m vrijdag: 8.30-12.30 uur Woensdag: 8.30-19.00 uur
De gemeente werkt op afspraaak

Milieustraat
De Morgenstond 4
Heeswijk-Dinther, tel.: 14 0412
woensdag 13.00-18.00 uur
vrijdag 13.00-18.00 uur
zaterdag 8.30-14.00 uur

Groendepots
Fa. Van Schaijk, Berghemseweg 13
Nistelrode
Fa. Dijkhoff, Lariestraat 25
Heeswijk-Dinther
woensdag: 13.00-18.00 uur
zaterdag: 8.30-14.00 uur

Politieloket
maandag t/m donderdag:
9.00-12.00 uur
woensdag: 16.30-19.00 uur

Huisvesting: een vaste taak, nieuwe oplossingen

Dat we als gemeente Bernheze statushouders (vluchtelingen met een verblijfsvergunning) opvangen, is niet nieuw. Gemeenten krijgen altijd al vanuit Den Haag de opdracht om jaarlijks statushouders te huisvesten. In 2016 zijn dat in Bernheze ongeveer 80 mensen. De gemeenteraad heeft daarnaast besloten extra statushouders in onze gemeente op te nemen. Daarom zoeken we naar nieuwe oplossingen voor huisvesting.

Nieuwe oplossingen: tijdelijke én permanente woningen
Meestal gaan statushouders in huurwoningen wonen. We willen echter voorkomen dat de wachtlijsten voor huurwoningen langer worden. Daarom zoeken we nieuwe oplossingen voor extra huisvesting voor alle woningzoekenden. We gaan zorgen voor tijdelijke woningen, die we snel kunnen realiseren én voor permanente woningen. We bekijken locaties waar we kleine aantallen tijdelijke woningen kunnen plaatsen.

Ook onderzoeken we in welke bestaande gebouwen we woningen kunnen maken. En we gaan nieuwe huizen bouwen op woningbouwlocaties die er nu al zijn.

Onderzoek in alle kernen
De gemeente onderzoekt in alle kernen welke locaties en gebouwen geschikt zijn. Het gaat om grond en panden van de gemeente maar ook van particulieren en bedrijven die zich bij ons hebben gemeld. Om geschikt te zijn voor huisvesting, moeten de locaties en panden aan een aantal voorwaarden voldoen. Zo moeten ze betaalbaar zijn, passen in de omgeving en op korte termijn en lang genoeg beschikbaar zijn.
Ook willen we dat ze op een goede manier verdeeld zijn over alle kernen.

Abdij van Berne stelt ruimte beschikbaar
De Abt van Berne heeft 14 kamers beschikbaar gesteld voor tijdelijke huisvesting. Deze kamers werden vroeger als logeerkamers gebruikt. Woningbouwcorporatie Kleine Meierij past de kamers eerst aan. We verwachten dat deze werkzaamheden voor de zomervakantie klaar zijn. Wie er precies komen te wonen is nog niet definitief bekend, maar waarschijnlijk gaat het vooral om statushouders.

Nieuwkomers in Bernheze
We vinden het belangrijk dat iedereen zich thuis voelt in onze gemeente. Daarom volgen statushouders altijd een intensief inburgeringstraject als ze in ons land mogen blijven. Taal, scholing en werk zijn daarbij natuurlijk belangrijk. Ook leren ze over de gewoonten in ons land en brengen we ze in contact met de lokale inwoners. Dit gebeurt al jaren op een goede en prettige manier, samen met diverse instanties en inwoners.

Om de extra opvang in goede banen te leiden zijn we samen met Vluchtelingenwerk, Ons Welzijn, de woningcorporaties, de dorpsraden en inwoners plannen aan het maken, zodat statushouders nog beter aan kunnen sluiten in de buurt.

Heeft u ideeën?
Heeft u een locatie en/of pand op het oog die wellicht in aanmerking komen voor tijdelijke huisvesting? Of heeft u ideeën over het opvangen van nieuwe inwoners in onze gemeenschap? Wij horen het graag. Mail naar gemeente@bernheze.org of bel tijdens kantooruren naar 14 0412.

Waterschap en regio As50 gemeenten verstrekken subsidie voor klimaatbestendige maatregelen

Samen anders doen met water en groen!

Groendaken, (buurt)moestuinen, geveltuintjes, regenwater opvangen en hergebruiken, meer groen en minder tegels in de wijk. Het zijn allemaal voorbeelden van maatregelen die uw woonomgeving bestendiger maken tegen klimaatveranderingen. Ook maken deze maatregelen uw buurt groener, mooier, prettiger én gezonder!

Subsidie voor aanpassingen
Iedereen heeft met de verandering van het klimaat te maken. Het regent tegenwoordig vaker en heviger maar in bebouwd gebied komen extreme hitte en droogte ook vaker voor. Met de subsidie kunnen inwoners, verenigingen en bedrijven samen diverse maatregelen nemen om met klimaatverandering om te gaan.

Wat zijn de voordelen voor u?
Aanpassingen doen kost geld, maar verschillende maatregelen kunnen u in de toekomst ook financieel voordeel opleveren. Bijvoorbeeld door minder gebruik van water en energie of het eten van zelfgekweekte groenten! U draagt ermee bij aan een klimaatbestendige en gezondere leefomgeving en het verhoogt uw woongenot onder andere door meer groen in de wijk en een goede afwatering van uw tuin.

Voorwaarden subsidieregeling
De maximale subsidie per project is 30% van de projectkosten, met een maximale bijdrage van € 5.000,-. U krijgt de subsidie in zijn geheel als voorschot voor de oplevering van uw project, op vertoon van offertes of facturen. Om subsidie te krijgen, moet het project aan de volgende voorwaarden voldoen:
- Het project vindt plaats in bebouwd gebied.
- De maatregel(en) moet(en) een blijvende verbetering zijn voor de water- en groenstructuur.
- Het eindresultaat mag niet alleen voor uzelf zijn. Samenwerken is dus verplicht.

Interesse?
Kijk op www.aaenmaas.nl/klimaat voor meer informatie en het aanvraagformulier of neem contact op met waterschap Aa en Maas, Erwin Kerkhof, telefoon 088-17 88 000, e-mail klimaat@aaenmaas.nl.

IGNITE Award: kans voor startende sociaal ondernemers

De regio Noordoost-Brabant kent een nieuwe prijs voor startende sociaal ondernemers: de IGNITE Award. Deze prijs daagt ondernemers uit om met hun businessidee een sociale verandering in gang te zetten. Sociaal ondernemers creëren grote maatschappelijke waarden. Zij bedenken slimme oplossingen voor maatschappelijke problemen.

Kans op begeleiding en investeringsbedrag
Deelnemers maken kans op professionele begeleiding in het opzetten en klaarstomen van hun sociale onderneming plus een investeringsbedrag van € 50.000,- of € 100.000,-. De plannen mogen zich in de ideeenfase bevinden, de onderneming mag in de startblokken staan of maximaal twee jaar actief zijn.

Aanmelden
De inschrijfperiode voor IGNITE Award start op 1 juni en loopt tot en met 31 juli 2016.
Aanmelding verloopt via een online inschrijfformulier en door inzending van een beknopt businessplan, een videopresentatie van maximaal twee minuten en curriculum vitae van de ondernemer(s). Uit alle aanmeldingen worden zes finalisten geselecteerd. Zij presenteren op donderdag 6 oktober 2016 hun businessplan aan een gerenommeerde vakjury.

De IGNITE Award wordt georganiseerd door Stichting Anton Jurgens Fonds en het fonds stelt ook het prijzengeld beschikbaar. Voor meer informatie: www.IGNITEaward.nl.

GEMEENTERAAD

Raadsvergadering

Op donderdag 21 april 2016 vindt er een raadsvergadering plaats in de raadzaal van het gemeentehuis, De Misse 6 in Heesch. De vergadering is openbaar en begint om 19.30 uur.

Op de agenda:
- voornemen opheffen ISD Optimisd
- vaststellen bestemmingsplan Peelstraat-Rietdijk in Vorstenbosch
- vernieuwde vaststelling bestemmingsplan Berkenvenseweg 1-1a, 't Broek 1-3 en Nistelrodesedijk 14
- gewijzigd vaststellen bestemmingsplan Wijststraat 3 in Heesch
- vaststelling bestemmingsplan Heilige Stokstraat 2 in Heeswijk-Dinther
- verklaring van geen bedenkingen teeltondersteunende voorzieningen Justitieweg ong. in Heeswijk-Dinther
- benoeming raadslid voor bestuur Vereniging Greenfeespelers Bernheze

Informatie
De agenda en bijbehorende stukken vindt u op www.bernheze.org. Via deze website kunt u de raadsvergadering live volgen en op een later tijdstip terugkijken. Met vragen over de gemeenteraad en de raadscommissies kunt u terecht bij de griffie, telefoon 14 0412, e-mail griffie@bernheze.org.

OFFICIËLE BEKENDMAKINGEN

Commissie Bezwaarschriften Bernheze

Op woensdag 20 april 2016 komt de Commissie Bezwaarschriften Bernheze bij elkaar in het gemeentehuis, De Misse 6 in Heesch. De commissie behandelt dan de volgende bezwaarschriften.

19.00 uur

Behandeling van het bezwaarschrift dat is ingediend namens de heer C. Siebers uit Heesch, gericht tegen het besluit van het college van burgemeester en wethouders van 26 januari 2016. Het betreft de afwijzing van het verzoek tot handhavend optreden tegen het gewijzigde gebruik van het pand 't Dorp 58a in Heesch.

19.45 uur

Behandeling van het bezwaarschrift dat is ingediend namens mevrouw G. Teunissen-Van Oorschot uit Malden, gericht tegen het besluit van het college van burgemeester en wethouders van 29 oktober 2015. Het betreft het besluit tot het niet in behandeling nemen van de aanvraag om een omgevingsvergunning voor het splitsen van de bovenwoning in 2 appartementen van het pand Mgr. van Oorschotstraat 2 in Heeswijk-Dinther.

Algemene Plaatselijke Verordening (APV)

Evenementenvergunningen

Het college van burgemeester en wethouders heeft een vergunning/ontheffing verleend aan:

- Gemeente Bernheze voor het organiseren van een kermis in Heeswijk-Dinther van 11 tot en met 14 juni 2016 op Plein 1969, 5473 CA Heeswijk-Dinther. Beschikkingen zijn verzonden op 8 april 2016
- Stichting Jeugdbelangen in Nistelrode voor het organiseren van een wandeldriedaagse op 30, 31 mei en 1 juni 2016. Het Raadhuisplein, 5388 GM Nistelrode is op 1 juni 2016 van 19.00 tot 20.30 uur afgesloten voor alle verkeer behalve voor voetgangers. Beschikking is verzonden op 7 april 2016.
- Oranjecomité voor het organiseren van activiteiten tijdens Koningsdag op 26 april 2016 van 20.00 tot 22.00 uur en op 27 april van 9.00 tot 17.00 uur op het dorpsplein aan Molenhoeven in Loosbroek. De volgende wegen worden gedeeltelijk voor de colorrun op 26 april 2016 van 20.00 tot 22.00 uur afgesloten voor alle verkeer behalve voor voetgangers: Schaapsdijk Krommendelseweg, Donatusstraat en Molenhoeven. Op 27 april 2016 wordt van 9.00 tot 17.00 uur het dorpsplein aan Molenhoeven afgesloten voor alle verkeer, behalve voor voetgangers. Beschikkingen zijn verzonden op 8 april 2016

Procedures 1a, 4a en 7a zijn van toepassing.

Melding klein evenement

In overeenstemming met artikel 2:25, lid 2 onder g, van de APV Bernheze 2014 is een melding gedaan door:

- A.V. Oss '78 voor het organiseren van een Bomenparkloop op 17 april 2016 op 't terrein rondom restaurant 't Bomenpark, Vorsselweg 3, 5384 RW Heesch. De toestemming is verzonden op 8 april 2016.

Procedures 1a, 4a en 7a zijn van toepassing.

Voornemen besluit uitsluitend recht en aanwijzing inzamelddienst

Het college van burgemeester en wethouders maakt bekend dat hij het voornemen heeft om:

- een uitsluitend recht (art. 2.24 Aanbestedingswet 2012) te verlenen aan de Afvalstoffendienst van de gemeente 's-Hertogenbosch voor de inzameling van het huishoudelijke afval, tot en met 31 december 2017.
- de Afvalstoffendienst van de gemeente 's-Hertogenbosch als inzamelddienst aan te wijzen (art. 2.1 Afvalstoffenverordening Bernheze) tot en met 31 december 2017.

Inzage: Het ontwerpbesluit (inclusief toelichting) ligt met ingang van 13 april 2016 gedurende zes weken op afspraak ter inzage in het gemeentehuis, De Misse 6 in Heesch.

Reageren: Binnen de termijn van inzage kunnen zienswijzen tegen het voorgenomen aanwijzingsbesluit schriftelijk kenbaar worden gemaakt bij het college van burgemeester en wethouders van Bernheze, Postbus 19, 5384 ZG Heesch.

Wet milieubeheer

Algemene maatregel van bestuur

De volgende meldingen als bedoeld in artikel 8.40 van de Wet milieubeheer (melding Activiteitenbesluit) zijn ingekomen:

- Mts. Kouwenberg-Gies heeft een melding Activiteitenbesluit ingediend voor het veranderen van de inrichting op het adres Nistelrodesedijk 21, 5476 VJ Vorstenbosch

Procedures 1a en 6 zijn van toepassing.

- Het college van burgemeester en wethouders heeft besloten om met betrekking tot de inrichting Manege L'Avenir op het adres Heuvel 18, 5476 KG Vorstenbosch maatwerkvoorschriften op te stellen.

Procedures 1a, 4a en 7a zijn van toepassing.

Wet algemene bepalingen omgevingsrecht

Reguliere procedure

Ontvangen aanvragen voor een omgevingsvergunning

Heesch

- Vleutloop 48
  Plaatsen schutting (wijziging eerder verleende vergunning)
  Datum ontvangst: 04-04-2016
- Gildestraat 10
  Verbouwen en uitbreiden woonhuis
  Datum ontvangst: 06-04-2016
- Kruishoekstraat 33
  Realiseren doorgang bedrijfsgebouwen
  Datum ontvangst: 05-04-2016
- Hildebrandstraat ong., Heesch
  Bouwen 6 patiowoningen
  Datum ontvangst: 05-04-2016
- Paasakker 16
  Bouwen overkapping
  Datum ontvangst: 05-04-2016

Heeswijk-Dinther

- Brouwersstraat 2
  Kappen beuk (verleggen inrit)
  Datum ontvangst: 01-04-2016
- Kasteel 4
  Plaatsen landmark
  Datum ontvangst: 05-04-2016
- Vorstenbosseweg 4a
  Oprichten tunnelkappen
  Datum ontvangst: 07-04-2016

Vorstenbosch

- Broekkant 12a
  Handelen in strijd regels ruimtelijke ordening (verhuur bedrijfsruimte aan derden)
  Datum ontvangst: 06-04-2016

Nistelrode

- Loosbroekseweg 47 en 49
  Beperkte milieutoets
  Datum ontvangst: 07-04-2016

Procedure 6 is van toepassing.

Besluiten

De volgende omgevingsvergunningen zijn verleend. Deze besluiten treden daags na verzending van het besluit in werking.

Heesch

- 't Dorp 45
  Plaatsen schoorsteen op schuur
  Verzenddatum: 05-04-2016

Heeswijk-Dinther

- Heeswijkseweg ong. sectie E nr.2723
  Aanleg fietspad
  Verzenddatum: 07-04-2016

Procedures 1a, 4a en 7a zijn van toepassing.

Onderstaande omgevingsvergunningen zijn ingetrokken. Deze besluiten treden daags na verzending van het besluit in werking.

Loosbroek

- Busselsesteeg 2
  Verbouwen africhtingshal voor paarden
  Verzenddatum: 05-04-2016

Procedures 1a, 4a en 7a zijn van toepassing.

Tijdelijke Vergunning

Loosbroek

- Bergmolen 4
  Tijdelijk woonunit plaatsen en bewonen
  Verzenddatum: 11-04-2016

Procedures 1a, 4a en 7a zijn van toepassing.

Uitgebreide procedure

De wetgever heeft bepaald dat ingekomen aanvragen voor een omgevingsvergunning, die worden voorbereid met de uitgebreide procedure, niet worden gepubliceerd. De bekendmaking van deze aanvragen vindt plaats via publicatie van een ontwerpbesluit.

Ontwerpbesluiten

Het college van burgemeester en wethouders wil toestemming verlenen voor:

Rectificatie week 5 2016:

Heeswijk-Dinther

- Liniedijk 1
  Veranderen melkrundveehouderij

Verzenddatum: 28-01-2016

Vorstenbosch

- Nistelrodesedijk 21
  Beperkte milieutoets (wijzigen varkenshouderij)
  Verzenddatum: 07-04-2016

Procedures 1a en 3b zijn van toepassing.

PROCEDURES

Openingstijden zie colofon

Inzage

Procedure 1a

U kunt de stukken gedurende zes weken tijdens openingstijden op afspraak inzien in het gemeentehuis in Heesch.

Procedure 1b

U kunt de stukken gedurende zes weken tijdens openingstijden op afspraak inzien in het gemeentehuis in Heesch en raadplegen op www.bernheze.org of www.ruimtelijkeplannen.nl.

Inspraak

Procedure 2

Iedereen kan binnen zes weken na publicatiedatum met een schriftelijke inspraakreactie aan het college van burgemeester en wethouders van Bernheze reageren op de stukken. Neem voor het indienen van een mondelinge inspraakreactie contact op met de betreffende afdeling.

Zienswijze

Procedure 3a

Belanghebbenden kunnen binnen zes weken na publicatiedatum schriftelijk een zienswijze indienen bij het college van burgemeester en wethouders van Bernheze. Neem voor het indienen van een mondelinge zienswijze contact op met de betreffende afdeling.

Procedure 3b

Iedereen kan binnen zes weken na publicatiedatum een schriftelijke zienswijze indienen bij het college van burgemeester en wethouders van Bernheze. Neem voor het indienen van een mondelinge zienswijze contact op met de betreffende afdeling.

Bezwaar

Procedure 4a

Belanghebbenden kunnen binnen zes weken na verzenddatum van dit besluit bezwaar indienen bij het college van burgemeester en wethouders van Bernheze. Het bezwaar heeft geen schorsende werking.

Procedure 4b

Belanghebbenden kunnen binnen zes weken na publicatiedatum van dit besluit bezwaar indienen bij het college van burgemeester en wethouders van Bernheze. Het bezwaar heeft geen schorsende werking.

Beroep

Procedure 5a

Belanghebbenden kunnen binnen zes weken na publicatiedatum van dit besluit beroep indienen bij de sector bestuursrecht van de rechtbank, Postbus 90125, 5200 MA 's-Hertogenbosch. Het beroep heeft geen schorsende werking. Er zijn griffierechten verschuldigd.

Procedure 5b

Belanghebbenden kunnen binnen zes weken na publicatiedatum van dit besluit beroep indienen bij de Afdeling bestuursrechtspraak van de Raad van State, Postbus 20019, 2500 EA 's-Gravenhage. Het beroep heeft geen schorsende werking. Er zijn griffierechten verschuldigd.

Bezwaar-/beroepsmogelijkheid

Procedure 6

Er zijn geen bezwaar-/beroepsmogelijkheden.

Voorlopige voorziening

Procedure 7a

Belanghebbenden kunnen, gelijktijdig met een ingediend bezwaar- of beroepschrift, de voorzieningenrechter van de rechtbank verzoeken om een voorlopige voorziening te treffen. Er zijn griffierechten verschuldigd.

Procedure 7b

Belanghebbenden kunnen, aanvullend op een ingediend beroepschrift bij de Afdeling bestuursrechtspraak van de Raad van State, de voorzitter van de afdeling verzoeken om een voorlopige voorziening te treffen. Er zijn griffierechten verschuldigd.

Reageren

In een schriftelijke reactie moeten staan: de datum, de naam en het adres van degene die reageert, een omschrijving van het onderwerp, de reden waarom u bezwaar/zienswijze/bedenking indient en uw handtekening.

INFORMATIE voor de KERNEN

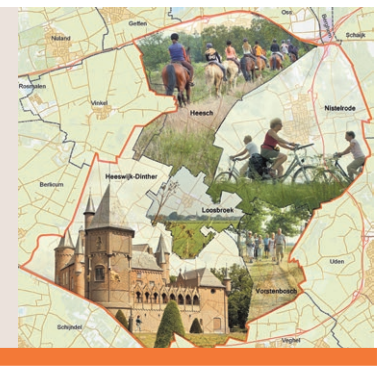

COLUMN

MARIEKE MOORMAN

Foto: Ad Ploegmakers

JMJ

Vorige week was ik op bezoek bij zuster Regula van Kesteren in Laverhof. Tachtig jaar geleden trad ze in bij de congregatie zusters van JMJ (Jezus, Maria, Jozef), in klooster Mariënburg in Den Bosch. Deze mijlpaal was een felicitatie waard, dus daarom bracht ik een genoeglijk uurtje door met deze montere dame en vijf van haar medezusters.

Onder het genot van koffie, thee, koekjes en chocola luisterde ik naar hun verhalen van vroeger. Hun leven heeft altijd in het teken gestaan van toewijding en dienstbaarheid. Belangeloos zorgen voor degenen die zorg nodig hebben. Dat gebeurde in de missie, maar ook met sociaal werk in Nederland: onderwijs aan arme kinderen, ouderen- en gezondheidszorg en hulp aan vreemdelingen, verslaafden en daklozen.

De zusters zijn nu allemaal op respectabele leeftijd. In Laverhof (oorspronkelijk als Huize Cunera/De Bongerd gesticht door de congregatie zelf), hanteren ze nog zoveel mogelijk een kloosterlijke leefstijl. In de gemeenschappelijke ruimte worden we omringd door boeken en puzzels. Zuster Regula doet veel op de computer en anderen leggen zich toe op handwerken. Een tevreden leven.

Toch hebben de zusters een langgekoesterde wens: ze zouden het heel mooi vinden als de naam van hun congregatie op een straatnaambord prijkt. Die wens begrijp ik. Het is een blijk van waardering, waar ik me graag hard voor maak.

Marieke Moorman
Burgemeester van Bernheze

Lokaal: Duivelse dilemma's

Roel Monteiro, Raadslid voor Lokaal

BERNHEZE - **Hadden we er maar een mooi weegschaaltje voor. Als gemeenteraadslid is het je taak om belangen af te wegen en aan de hand daarvan beleid uit te stippelen. Maar hoe weeg je die belangen af? Natuurlijk luister je daarbij naar de inwoners van ons prachtige Bernheze, maar dan nog steeds: hoe weeg je die belangen af? Wat is precies het 'algemeen belang' waar we soms de mond vol van hebben?**

Je zou aantallen leidend kunnen laten zijn: de stem van de grootste groep personen telt. Maar sommige problemen laten zich niet passen in een simpele 'ja' of 'nee' oplossing.

Daarnaast zijn sommige zaken zo complex, dat het moeilijk is om er een eenduidige mening over te vormen en is niet altijd iedereen even goed geïnformeerd. Ook is het soms zo, dat er al een hele geschiedenis aan het probleem vooraf is gegaan.

Die geschiedenis kun je niet altijd zomaar negeren. En dan is het soms nog zo, dat regels of maatschappelijke opvattingen zijn veranderd gedurende de jaren.
Al deze zaken maken het soms lastig voor een raadslid om zijn mening te vormen. Daarnaast zijn er altijd zowel voor- als tegenstanders voor een bepaalde beslissing.

Maar ik kan u wel zeggen, dat ik zeker weet, dat alle 21 raadsleden naar eer en geweten het algemeen belang dienen. Wat dat algemeen belang dan ook moge zijn, want dat begrip vullen alle 21 raadsleden weer anders in. En u vast ook.

SP: Bernheze investeert!

Cor van Erp, Fractievoorzitter SP

BERNHEZE - **Bernheze koos voor zelfstandigheid. Een wijs besluit. Nu kan Bernheze investeren in de dorpskernen. Door solide financieel beleid de afgelopen jaren, is de spaarpot mooi gevuld. Mede op aandringen van de SP, waren er enkele sobere jaren. Nu plukt Bernheze daar de vruchten van. De gemeente Bernheze gaat geen tijd verspillen aan fuseren met andere gemeenten. Zelfstandigheid blijft een groot goed. Een gemeente van 30.000 inwoners blijkt een ideale grootte te hebben.**

Investeren 2017-2020
Naast de projecten die in 2016 al gestart zijn (Plein 1969, Stationsplein Heesch, MFA Vorstenbosch), komen er nieuwe projecten bij. De leefbaarheid van Heesch, Nistelrode, Heeswijk-Dinther, Loosbroek en Vorstenbosch wordt verbeterd. De gemeente Bernheze heeft aandacht voor de veiligheid van het fietsverkeer op de wegen. Op sportgebied verleent Bernheze medewerking aan de uitbreiding van de speelvelden van Hockeyclub HDL. Hockeyclub HDL moest lang wachten, maar in 2017 is het zover. De gevraagde uitbreiding komt eraan. Bernheze blijft een gezonde gemeente, in staat om op krachtige wijze zelfstandig de toekomst in te gaan.
De SP vindt het belangrijk dat inwoners zich herkennen in de eigen kern, het bestuur en de organisatie. SP Bernheze zet in op behouden wat waardevol is, om zo een sociaal beleid te blijven voeren. De kracht van een zelfstandig Bernheze verder versterken. Goed functionerende dorpscentra. Een hoogwaardig niveau van voorzieningen.
Voldoende betaalbare woningen. Een goed aanbod van werkgelegenheid. Schone en veilige woonwijken. Dat zijn doelen die het waard zijn om je voor in te zetten.

CDA: Uitdaging 'Stap uit je comfortzone'

Esther van den Bogaart, Raadslid CDA Bernheze

BERNHEZE - **We staan er niet iedere dag bij stil, maar het gaat niet goed met onze aarde. Van onze aarde, het huis van ons allemaal, is er maar een. Door industriële productie en ons consumentengedrag stijgt de temperatuur van de atmosfeer. We weten dat daardoor meer ijs smelt, waardoor de zeespiegel stijgt en onze leefomgeving bedreigd wordt.**

Het kan als je het wil!
Dr. Marjan Minnesma van Urgenda was afgelopen donderdag in Nistelrode, op uitnodiging van de Bernhezer energiecoöperatie BECO. In haar presentatie liet Marjan zien dat het de hoogste tijd is om in actie te komen. In haar toelichting op de Duurzaamheidsagenda gaf zij voorbeelden over wonen zonder energierekening, schoner vervoer met minder energiegebruik en anders eten. Ook door produceren via bio-based processen met circulair grondstoffengebruik en anders energie opwekken, veel zon en wind, kan de doelstelling van energieneutraal sneller worden bereikt.

Comfortzone
Afgelopen zaterdag - tijdens de CDA Schaepmandag 2016 in Tubbergen, met als thema 'Stap uit je comfort zone' - refereerde toekomstig bisschop van 's-Hertogenbosch, Mgr. de Korte, aan de uitspraken van paus Franciscus over het katholiek sociaal denken. In de encycliek 'Laudato si' spreekt deze over zijn zorg voor de aarde als ons gemeenschappelijk huis. Als geestelijk en moreel leider, roept de paus politici en bestuurders op, verantwoordelijkheid te nemen voor een ecologische omkering.
Bernheze wil in 2030 energieneutraal zijn. Het kan als je het wil. Het gaat erom welke stap we nu als eerste gaan zetten.

VVD: Iets te buitengewoon

Jack van der Dussen, Fractievoorzitter VVD Bernheze

BERNHEZE - **Vorige week donderdagavond heeft de commissie Ruimtelijke Zaken gesproken over de plannen voor een grootschalig woon-zorginitiatief aan de rand van Heesch. Het betreft een zorglandschap, dat zou bestaan uit - onder andere - een groepswoning voor langdurig verblijf (bewoning) van totaal 15 zorgbehoevenden, met dagbesteding en een theehuisje, 2 zorgeenheden voor onzelfstandig wonen van totaal 10 zorgbehoevenden, eventueel met partner, een bed & breakfast, een grote beheerderswoning, een kantoor en diverse bijgebouwen.**

Het hele bouwvlak zou 7.650 m² moeten worden, terwijl de huidige bebouwingsoppervlakte 3.000 m² is. De wethouder heeft geprobeerd om - in vooroverleg met de omwonenden - draagvlak te creëren voor dit grootschalige zorgcomplex. Dat bleek tevergeefs, want tijdens de commissievergadering hebben maar liefst acht omwonenden hun bezwaren toegelicht. De VVD Bernheze heeft tijdens dezelfde vergadering nog diverse vragen gesteld omtrent dit kolossale complex. Zo wilden wij weten waarom er een woning van 1.000 m³ wordt toegestaan, terwijl het bestemmingsplan buitengebied maar 750 m³ toelaat? Of er wel behoefteonderzoek is gedaan? En waarom het plan in aanmerking komt voor een subsidie van € 400.000,- in het kader van de Maashorst en het Landschap van Allure?

Op verzoek van de VVD Bernheze is er in het verleden gemeentelijk beleid voor woon-zorginitiatieven vastgesteld. Dit beleid laat alleen kleinschalige initiatieven toe. De VVD Bernheze is geen voorstander van dit grootschalige project en zal tijdens de raadsvergadering op 21 april 2016 niet instemmen met het voorstel. Want dit plan vinden wij net iets te buitengewoon.
http://bernheze.vvd.nl/contact

Minder armoede nu, betekent meer kansen in de toekomst

BERNHEZE – **De gemeente Bernheze heeft voor 2016 meer geld uitgetrokken voor het bestrijden van armoede. Een belangrijk onderdeel van de inspanningen is gericht op het bereiken van de mensen die in financiële problemen (dreigen te) komen of zitten. Daarbij ligt de aandacht vooral op ouderen en (vaak eenouder) gezinnen met kinderen.**

Rein Moorselaar *Foto: Ad Ploegmakers*

Geschat wordt dat in Bernheze 62% van de mensen die in armoede leven bereikt wordt. Dat is best goed in verhouding tot het landelijk gemiddelde van 43%. Maar de gemeente Bernheze wil minimaal de 70% bereiken dat gehaald wordt in de regio waar Optimisd de taken van sociale zaken voor uitvoert.

Aanpak

De verantwoordelijke wethouder Rein van Moorselaar is serieus. In juli vorig jaar was een bijeenkomst van vrijwillige en beroepsorganisaties met de centrale vraag: Hoe bereiken we de mensen met een minimum inkomen, hoe wijzen we de weg naar helpende instanties aan mensen die in problemen raken of zitten. Een werkgroep werd opgericht die zich buigt over de vraag hoe onwetendheid en (valse) schaamte kunnen worden opgelost. Zij kijken ook naar nut en mogelijkheden en inzet van het kindpakket. Een op de vijf kinderen groeit op in armoede en mist kansen voor volledige ontwikkeling. Van Moorselaar: "Er zijn ongeveer 15 schuldhulpmaatjes die mensen kunnen helpen bij het krijgen van inzicht in geldzaken en de weg weten naar o.a. Optimisd, Stichting Leergeld, Formulierenbrigade. Optimisd kan helpen bij het zoeken naar scholing, aanvullende uitkeringen, collectieve ziektekostenverzekering waarbij zij zelf een gedeelte van de kosten draagt, verwijzing naar de voedselbank en meer. De activiteiten van de verschillende vrijwillige en beroepsorganisaties krijgt steeds meer samenhang. Ook de vrijwilligersorganisaties in de verschillende kernen, spelen een belangrijke rol."

Contact

Dat de voedselbank in Oss structureel per jaar € 2.550,- aan subsidie krijgt, heeft als basis de 17 gezinnen die elke week geholpen worden met een voedselpakket. Van Moorselaar: "Om mensen met een minimum inkomen te helpen uit het dal te klimmen, is het nodig dat wij met hen in contact komen. Onwetendheid of schaamte zijn er oorzaak van dat mensen niet de juiste weg bewandelen. Daarom is extra geld beschikbaar voor voorlichting en opleiding van de mensen die in de mogelijkheid zijn om signalen op te vangen en door te geven aan Optimisd of de gemeente. De mensen van Optimisd zijn integer en gaan met respect voor elk mens te werk bij doorverwijzing naar de voedselbank, schuldhulpverlening, vaststellen collectieve ziektekostenverzekering, bijstandsregelingen, kwijtschelding gemeentelijke belastingen, etc."

Verhoging subsidies

Naast de voedselbank en het kringloopbedrijf zijn de mensen van kinderdagverblijven, scholen en sportverengingen belangrijke bronnen van informatie. Door signalering van scholen en sportvereniging heeft de Stichting Leergeld in 2015 € 7.000,- aan subsidie gebruikt om kinderen aan een fiets te helpen, leermiddelen, deelname aan een schoolreisje en sport. De verhoging naar € 12.000,- is nodig nu door de crisis zeker 50 mensen/gezinnen extra in de bijstand zijn gekomen. Tot slot: "Veel mensen laten geld liggen waarmee ze uit een barre situatie kunnen komen. Vooral voor ouderen en gezinnen met kinderen is armoede zwaar. Kinderen moeten hun mogelijkheden kunnen benutten, zodat zij straks kansen hebben in de maatschappij. Wist je dat de formulierenbrigade helpt bij het invullen van lastige vragenlijsten voor het aanvragen van huursubsidie, zorgtoeslag, huurtoeslag, kwijtschelding gemeentelijke belastingen, aanmelden op www.werk.nl en nog veel meer, en vaak veel weten over regelgeving? Wat let je om eens binnen te lopen bij CC De Pas in Heesch op donderdagmiddag?

Blanco: De kous is nog niet af (2)

Marko Konings, Fractievoorzitter Politieke Partij Blanco

BERNHEZE - **In de afgelopen discussie over de mogelijke komst van een azc in Heesch is ook gesproken over 'eigenschalige' opvang. Commissaris van de koning Van der Donk (CDA) introduceerde deze term, om opvang te regelen op een schaal die past bij een gemeente. Er ligt nu een brief van hem, waarin hij regio's oproept om samen voor voldoende opvang te zorgen. Bernheze is bezig met plannen maken om meer statushouders op te vangen, maar daarnaast krijgen we dus ook te maken met een taakstelling voor de opvang van vluchtelingen.**

Daarvoor doen we namelijk nog niets. We mogen het in de regio samen regelen, als het totaal voor de regio maar gehaald wordt. In Bernheze gaf het CDA al eerder aan dat we naar eigenschalige opvang moeten, zoals de commissaris dat voorstelde. Nu is duidelijk wat dat voor de regio gaat betekenen, in harde aantallen.

Wij zijn benieuwd hoe het in Bernheze gaat lopen. Politieke Partij Blanco heeft eerder al duidelijk gemaakt dat Bernheze niet weg mag lopen voor haar verantwoordelijkheid en wij werden daarbij gesteund door Progressief Bernheze en Lokaal. Met de duidelijke oproep van de commissaris in het achterhoofd, zal het CDA ook woord moeten houden en zich in gaan spannen om de eigenschalige opvang in Bernheze vorm te geven.

Onze uitnodiging van een aantal weken geleden, om samen verder te praten over opvang van vluchtelingen, is nog steeds geldig, ook voor de VVD, SP en D66.

Progressief Bernheze: Bernheze ontgroent

Cent van den Berg, fractievoorzitter

BERNHEZE - **Bomen zijn zeer belangrijk voor de mens. Bomen zorgen voor zuurstof, schaduw en waterbuffers in de bodem. Bomen bepalen langs lanen, in straten en op pleinen het karakter van de omgeving. Progressief Bernheze hecht veel waarde aan het groen bij het ontwerpen van een inrichting van straten en pleinen. Progressief Bernheze maakt zich zorgen of bomen nog voldoende plek krijgen in de nieuwe plannen.**

Pleinen

In Heesch is 't Dorp gedeeltelijk heringericht. Op de nieuwe indeling is niets aan te merken. Wel op het groen. Ja, er is een jonge boom geplaatst. Maar deze boom heeft op de gekozen plek geen ruimte om uit te groeien tot een monumentale boom. Zo ontstaat er geen schaduw voor koelte in een warme zomer. In Heeswijk-Dinther is een ontwerp voor Plein 1969 in de maak. Op het knotten van de platanen heeft Progressief Bernheze al veel aan te merken. In het voorlopige ontwerp gaan bovendien een groot aantal bomen verdwijnen, zonder dat er nieuwe bomen voor terugkomen.

Karakter

Op opmerkingen van Progressief Bernheze over het voorlopige ontwerp voor Plein 1969 in de commissie ruimtelijke zaken, antwoordde het college met de opmerking: 'mensen zijn belangrijker dan bomen'. Wij vinden deze opmerking ongepast. Een plein zonder een degelijke groene aankleding heeft de gemeenschap te weinig te bieden. Wij verwachten van het college dat zij het belang van bomen inbrengt. Liever minder parkeerplaatsen en minder vierkante meters voor de kermis, dan bezuinigen op bomen. Bomen hebben het hele jaar nut. De kermis is er maar drie dagen.

Reageren?

reactie@progressiefbernheze.nl.

Meer! Maashorst
www.meermaashorst.nl

D66: Referendum

Rob van Herpen, D66 lid raadscommissie Bestuur en strategie

BERNHEZE - **Afgelopen week hadden we een heus referendum in Nederland. Als bevolking mochten we stemmen of we vóór of tegen een associatieverdrag met Oekraïne zijn. Inhoudelijk was het natuurlijk een vreemd referendum. Op Europees niveau hadden zich al 26 landen uitgesproken hier vóór te zijn. De mening van Nederland wordt dan een stuk minder belangrijk.**

Uiteindelijk stemde een kleine 20% van de Nederlandse kiesgerechtigden tegen en 10% vóór. 70% bleef thuis en stemde niet. En daar wringt een beetje de schoen.

Alle landelijke politieke partijen, met uitzondering van PVV, SP en PvdA, zijn voor het verdrag. Dit lieten ze vooraf keurig weten. Maar zowel lokaal als landelijk was er maar één partij die er werk van maakte; D66. De andere partij die zich zowel lokaal als landelijk flink roerde was SP, die een duidelijk 'tegen' liet horen. Maar goed, dat is ook zo'n beetje haar adagium. Tegen een voorstel stemmen, maar zelf niet met een goed plan komen.

Vanuit de andere partijen was er een ijselijke stilte. De regeringspartijen VVD en PvdA heb je nauwelijks gezien of gehoord. Het CDA is tegen het 'instituut' referendum, dus deden ze maar niks.

Conclusie en vervolg zijn nu bekend. Het tegen-kamp kreeg de overwinning in de schoot geworpen en Rutte en Samson mogen in Europa uit gaan leggen dat ze niet mogen tekenen, omdat 20% van de kiesgerechtigden uit Nederland dat niet fijn vindt.

Waar een klein land klein in kan zijn. We vinden onszelf zo goed en sterk, maar bewijzen hiermee dat we het sulletje van Europa zijn. Wél stoer maar niet bepaald slim.

Ik kijk uit naar het volgende referendum!

OOGcontact

wie is deze Bernhezenaar?

Stuur uw oplossing voor a.s. maandag 12.00 uur naar info@demooibernhezekrant.nl onder vermelding van OOGCONTACT en maak kans op

5x 1/5 staatsloten

PaperPoint

Sint Servatiusstraat 52a - Heeswijk-Dinther - 0413 293 851 - www.paperpoint-online.nl

Oplossing vorige week: Marcel v.d. Akker uit Heeswijk-Dinther

Winnaar: Fleur Mikkers kan de staatsloten ophalen bij Paperpoint

Werknemers van Bernheze Media worden uitgesloten van deelname.

TREND ZIEN & HOREN
St. Servatiusstraat 40
5473 GB Heeswijk-Dinther
Tel: 0413 29 29 79
www.trendzienenhoren.nl

	4		2		8	1		
3							8	
	1			4		7		
	9		8	5				7
		5	3					8
8			9				3	
6			5				7	
	3	9						
	8		1		3	4		

Benefietconcert met regionale talenten

NISTELRODE/OSS - **Het is de Osse Soroptimistclub 'Le Papillon' weer gelukt. Vijf jonge muzikale talenten, afkomstig uit de regio, gaan spelen op het jaarlijkse benefietconcert. Het huiskamerconcert in Nistelrode op zondag 17 april begint om 14.30 uur en de opbrengst gaat deze keer naar een project voor mantelzorgers. Elk jaar wordt een goed doel gekozen dat past bij het streven van het Soroptimisme.**

Een sfeervol concert, door het enthousiasme van de jonge muzikanten, die elk jaar hun mooiste muziek met passie ten uitvoer brengen. 17 April zullen vijf regionale kanjers, Thijs Apotheker op trompet, Anouk Braakhuis op saxofoon, Emma van Schadewijk - cello, Yvette van Schaijk - hobo en met Daniël Kool op de piano, het publiek verrassen. Ze spelen werken van gevarieerde componisten uit diverse periodes, van Bach tot muziek van Crepin. Het concert is in de ingerichte huiskamer bij de familie Slegers-Karsmakers, Dijkstraat 13 te Nistelrode. Kaarten à € 25,- kun je bestellen via osslepapillon@soroptimist.nl, of door het bedrag over te maken op NL46ABNA0441404537 t.n.v. Soroptimist Int. Club Oss, o.v.v. concert 17 april 2016. Voor de late beslissers zijn ter plaatse kaarten verkrijgbaar.

MOOIBERNHEZERTJES

GEVRAAGD

OUDE/KAPOTTE MOBIELTJES VOOR STG. OPKIKKER
In te leveren bij Bunderstraat 1, Heesch of 't Mediahuys, Laar 28 Nistelrode.

HOMETRAINER in goede staat 0412-451011 of 06-92080027.

BIDPRENTJES
H. Leeijen
John. D. Kennedystraat 90
5384 GG Heesch. 0412-451357
geha.leeijen@hetnet.nl
Ik wil ze ook graag ophalen bij u.

AANGEBODEN

EEN AVONDJE UIT bij de schietvereniging in Nistelrode. Activiteit luchtbuksschieten voor verenigingen, buurten en bedrijven. Meer informatie: Piet van Hintum 0412-611168.

PEDICURE HEESWIJK-DINTHER
Jacqueline Verhagen, Oranjestraat 11, Heeswijk-Dinther. Ook bij diabetische en reumatische voet met vergoeding. Alle jaargetijden uw nagels mooi verzorgd met gelcolor, colorlak. Kalknagels? Ook hiervoor leent deze pediquemethode zich prima! Meer info of afspraak: 0413-293260.

PEDICURE NISTELRODE
Dorien Visser-Hanegraaf.
Tel. 0412-612118.
Ook bij diabetes/reuma.

KAPTEIJNS PARTYVERHUUR
voor al uw feesten & evenementen. Zie onze website www.kapteijnspartyverhuur.nl of bel 0413-764747.
Ook voor al uw dranken!

FRIETKRAAM voor uw evenement of feest. Voor info en/of boekingen: 0413 292911/ 06-25416954. Mario & Christa Bok.

PRINTPAPIER
A-kwaliteit, A4 printpapier 80 grams. Per pak 500 vel € 4,99. Hele jaar door 5 pakken € 19,99. 't Mediahuys, Laar 28, Nistelrode.

ONTDEK WELKE KLEUREN JOU NOG MOOIER MAKEN DEZE LENTE
Laat mij een kleurenanalyse maken en laat je verbazen door het resultaat. Ook leuk voor een vriendinnenavond of om kado te geven. Bel voor een afspraak Hannie Heesakkers 06-51110053 of mail colorenta@ziggo.nl.

TE HUUR

UNIEK AANBOD
Apotheek aan Laar 53 te Nistelrode. Vanwege verhuizing van de apotheek komt deze fraaie ruimte beschikbaar. Geschikt voor de meest uiteenlopende doeleinden. Voorzien van veel faciliteiten. Geluid geïsoleerd plafond, tl-verlichting, automatische toegangsdeur, aanlevertoegang, C.V., kantoren, Airco, werkruimtes, marmoleum vloerbedekking, kantoren, kantine, alarminstallatie. Direct operationeel.
Zeer schappelijke huurcondities.
Inlichtingen: istehuur@gmail.com
Tel: 06-23645085.

WOONHUIS IN BUITENGEBIED HEESCH
06-53659317.

TE KOOP

NIEUWE DESSO-TAPIJTTEGELS
in allerlei kleuren/soorten. Grote voorraad, scherpe meeneemprijs. Vanaf € 0,50 p. tegel. Duinweg 17, Schijndel 06-23034594. Dinsdag en zondag gesloten.

DAGELIJKS VERSE TULPEN
€ 2,- per bos
Verschillende kleuren.
Richard van Doorn
Vorstenbosseweg 1, Dinther.

1200 M² GROND PLUS BEDRIJFSRUIMTE van 420 m² Heesch. Tel 0412 452582.

WILT U EEN ZOEKERTJE PLAATSEN?
Dan is dit mogelijk vanaf € 5,-. office@demooibernhezekrant.nl of 0412-795170.

Dinthers ijzer voor harmonie Sint Servaes

HEESWIJK-DINTHER - **Het was een prachtige dag afgelopen zaterdag. Harmonie Sint Servaes ging de Dintherse straten af om oud ijzer op te halen en trof daarbij heel veel gulle giften van de gemeenschap.**

In acht teams werden alle wijken afgewerkt, waarbij in totaal bijna vijftig mensen actief waren. Het weer was prachtig, waardoor veel dorpsbewoners lekker rondom het huis aan het werk waren. Een prachtige dag om veel contacten in de straten te hebben en onze actie aandacht te geven.

GULLE GIFTEN VAN GEMEENSCHAP

Dat leverde dan ook een heel mooi resultaat op, wat vergelijkbaar was met de afgelopen jaren.

11-04: BEGIN MUSEUMWEEK

Zie oplossing pagina 34

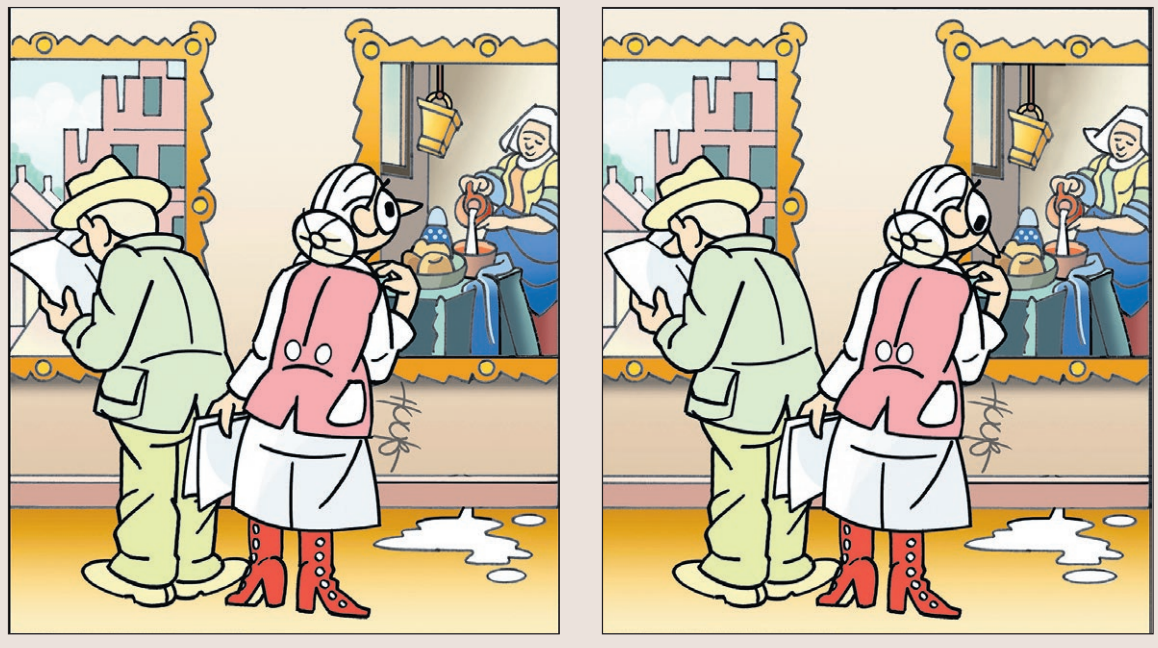

16 april 10.00 uur start voorverkoop

Kaarten zijn te koop op www.kersouwe.nl, Paperpoint Heeswijk en Uitpunt Veghel.

Natuurtheater kersouwe

In de bossen van Heeswijk ligt al 71 jaar een uniek openluchttheater. Gerund door vrijwilligers, geliefd bij bezoekers en artiesten. Een natuurlijke omgeving waar muziek, cabaret en theater nog puur beleefd en gebracht worden. Ervaar en geniet!

BLØF. Dolf Jansen. Open Podium. Yentl en de Boer. Tribute Joe Cocker/ Bruce Springsteen. Youp van ’t Hek. Theatergroep Onderstroom. Eric Vloeimans met Big Band Licks & Brains. BZB, Pater Moeskroen, Joris Linssen & Caramaba e.a. - Lieverlee Festival. JW Roy & Leon Verdonschot. Robin Borneman & Band. Marco V, Thomas Newson & Friends. Reus van een Neus. Nielson. Stef Bos en band. Jeugdtheatergroep Mariahout. T.C. Koekepeer. Bende van 4. Paul de Munnik. Max Havelaar. Illyria. Jeugdtheater Het Blauwe Paleis. Hotelgasten met Novastar. TG Graasland. NUHR. De Dijk. Racoon.

buiten.gewoon.dank.

Bakkerij Doomernik, Heeswijk-Dinther - BTB Fire & MedicalSupport B.V., Uden - Boonman Bedden, Schijndel - C. van Lieshout en Zn BV, Heeswijk-Dinther - Café De Zwaan, Heeswijk-Dinther - Foto expert, ‘s-Hertogenbosch - Garagebedrijf van Esch, Heeswijk-Dinther - Gebr. Dijkhoff Aannemersbedrijf en containerverhuur, Heeswijk-Dinther - Gedo Elektro BV, Veghel - Graanpletterij de Halm, Heeswijk-Dinther - Greenmax connecting green and infrastructure, Heeswijk-Dinther - Grolsche Bierbrouwerij Nederland B.V. - Hedi Meubelen, Heeswijk-Dinther - Heerkens Interieurs, Heeswijk-Dinther - Kasteel Heeswijk Horeca, Heeswijk-Dinther - Liftservice 2000, Heeswijk-Dinther - Pittens Assurantiën-Hypotheken, Heeswijk-Dinther - Rabobank Oss Bernheze - Reclamestudio Jos Dortmans, Heeswijk-Dinther - Schildersbedrijf Frank Dortmans, Heeswijk-Dinther - Toyota Jos van Boxtel, Middelrode - Van den Berg maatkeuken|maatinterieur, Heeswijk-Dinther - Van Emmerik-van der Weide B.V., Veghel - Van Tilburg Mode en Sport, Nistelrode - VDB Automatisering BV, Berlicum - Wim van Dijk Auto’s, Heeswijk-Dinther

Rob van den Berg winnaar vierde Bernhezer solistenconcours

Rob van den Berg

Alle solisten bij elkaar

VORSTENBOSCH - **Rob van den Berg van fanfare Sint Willibrord uit Heeswijk, werd op 10 april winnaar van het vierde Bernhezer solistenconcours. De jury waardeerde het spel van Rob op de Marimba met de hoogste score.**

Aan het concours deden 17 deelnemers van de vijf Bernhezer muziekverenigingen mee. Zij bespeelden verschillende blaas- en slaginstrumenten. De deelname was van een hoog niveau, aldus Arthur Verhofstad, namens de jury. Wethouder Jan Glastra van Loon reikte een trofee uit aan de winnaar. Alle deelnemers ontvingen het juryrapport, een certificaat van deelname en een blijvende herinnering.

Het Bernhezer solistenconcours werd voor de vierde maal georganiseerd.
Ditmaal door muziekvereniging de Notenkrakers uit Vorstenbosch. Volgend jaar organiseert fanfare Aurora het vijfde solistenconcours.

Foto's van het concours staan op www.mooibernheze.nl.

Diepvries specialist
Veelzijdig lekker

Pangasiusfilet
800 gram
Epic
Normaal ~~4,99~~
2 voor 7,49

Stunt

Erwten of erwten met wortelen
1 kilogram
Diepvriesspecialist
~~€ 2,19 € 2,29~~
1,49

Dikke- of dunne
Frites
2,5 kilogram
Diepvriesspecialist
~~€ 3,09~~
2,19

Noot of aardbeien
Cornets d'amour
8 stuks
IJsboerke
~~€ 3,49~~
2,69

20%
Vleeskroket
16 stuks
Diepvriesspecialist
0,30 per stuk
~~€ 4,95~~
3,19

Kleintje bitterbal
50 stuks
Diepvriesspecialist
~~€ 7,89~~
5,89

Ambachtelijke
Goulashsoep
1 liter
Diepvriesspecialist
~~€ 3,49~~
2,79

Broodje frikandel
8 stuks
Diepvriesspecialist
~~€ 6,99~~
4,99

Frikandel, kroket of mexicano
4 of 5 stuks
Diepvriesspecialist
Gluten vrij
vanaf 2,59
2e halve prijs

Bamirol
met satésaus
4 stuks
Diepvriesspecialist
Gratis spaarkaart artikel
~~2,98~~

GRATIS tegen inlevering van 12 spaarpunten

Deurne Diepvriesspecialist - Milhezerweg 19 - 5752 BA Deurne - T 0493-320051
Helmond Diepvriesspecialist - De Hoefkens 1B - 5707 AZ Helmond - T 0492-544407
Veghel Diepvriesspecialist - Gasthuisstr. 36 - 5461 BB Veghel - T 0413-344004
www.diepvriesspecialist.nl
Aanbiedingen alleen geldig in de winkels van de Diepvriesspecialist zolang de voorraad strekt. Van woensdag 13 t/m dinsdag 26 april 2016 Prijzen in euro's. Prijswijzigingen en zetfouten voorbehouden.

Boedels en spullen die vrijkomen, hergebruiken voor rommel- en antiekmarkt

LOOSBROEK - **De werkgroep rommelmarkt van de parochie Loosbroek zamelt het hele jaar door spullen in voor de rommel- en antiekmarkt van 10 september. Verhuizingen, sterfte, verbouwingen en andere gebeurtenissen, zijn vaak aanleiding om spullen weg te doen. Daarop willen we graag inspelen. De spullen worden na een signaal opgehaald en opgeslagen, totdat de 10e september aangebroken is.**

Ook door hergebruik van vele producten wordt duurzaamheid concreet gemaakt! De opbrengst is voor het onderhoud van het vastgoed van onze parochie onmisbaar. Ook de mooie vieringen in onze kerk en het in praktijk kunnen brengen van de barmhartigheid, waarvan Paus Franciscus een speerpunt gemaakt heeft, moeten blijven; helpen en ondersteunen van eenzame, zieke en bejaarde mensen of enig andere hulpbehoevende. Dit, met name via de daartoe bestaande werkgroepen, zoals de ziekenbezoekgroep en Lichtpunt.

Je kunt dus zeggen 'Duurzaamheid, financiën en spiritualiteit onder één hoedje.'

Hoe
Door nog te gebruiken spullen (speelgoed, spellen, huisraad, serviezen, elektro, kleine meubels en alle andere zaken) ter beschikking te stellen aan Loosbroek. Onze mensen halen het gratis bij je op, nadat zij van jou een signaal gekregen hebben.

Meer informatie: Piet Gruythuysen, Donatusstraat 5, Loosbroek: 0413-229696 of 06-49035470. André Pittens, Schaapsdijk 6a, Loosbroek: 0413-229596 of 06-22458068.

Auto & Motor NIEUWS

VOORJAAR!
Tijd om je auto te wassen

BERNHEZE – **De lente is officieel begonnen, dus het mag onderhand wel gedaan zijn met die vrieskou en sneeuwbuien. Helaas zie je met dat zonlicht op je auto ook direct dat hij een stuk vuiler is dan je dacht. Tijd dus voor een welverdiende wasbeurt!**

Was ook de onderkant
De onderkant van de auto wordt nogal eens vergeten. Je ziet hem tenslotte toch niet en hij is ook niet erg gemakkelijk te wassen. Resultaat? Een autobodem vol krasjes en beschadigingen, die uiteindelijk tot schade kunnen leiden. Zorg dus dat je eens in de zoveel tijd een keer door de autowasstraat gaat. Zo wordt ook de onderkant een keer goed schoongemaakt.
Vergeet ook niet om regelmatig je velgen een poetsbeurt te geven. Komt ze absoluut ten goede.

Je auto wassen bij koud weer
Ok, dus het is inmiddels lente. Maar we weten allemaal dat dit in Nederland geen garantie is voor goed weer. Het zou niet de eerste keer zijn dat er in april toch nog een vorstperiode op komt zetten.

En wil je dan echt op dat moment je auto wassen? Let dan even op onderstaande tips om schade aan je auto te voorkomen:
- Gebruik lauw water in plaats van heet water.
- Zorg dat je na het wassen de rubbers en randen van de autodeuren droogmaakt.
- Last van klemmende deuren door kou? Smeer de rubberranden eens in met wat vaseline.
- Neem de sloten van je autodeuren en tankdop onder handen met antivriesspray.
- Zet tijdens en een tijdje na het wassen, je ruitenwissers omhoog; dan kunnen ze ook niet vastvriezen.

Zo kan je auto er weer een poosje tegen en blinkt hij weer als nieuw.

TomcarS

Nieuwe Erven 1 - 5384 TA Heesch - 0412-857858
info@tomcars.nl - www.tomcars.nl

Schadeherstel Rooyendijk
- wij werken voor alle verzekeringsmaatschappijen
- bij ons geen standaard eigen risico
- gratis leenauto

Middelste Groes 13a - Tel: 0412-453408 - Mob: 06-53148093
info@schadeherstelrooyendijk.nl - www.schadeherstelrooyendijk.nl

www.petersaanhangwagens.nl
Peters AANHANGWAGENS
Verkoop
Verhuur/Lease
Zelfbouw/Speciaalbouw
Onderhoud, reparatie en keuring
Hét adres voor uw aanhangwagen, paardentrailer en menwagen!
Bosschebaan 80 - Heesch - Tel: (0412) 451066

PAS BANDEN ACCU'S
AUTOBANDEN- EN ACCU-EXPERT
Wij adviseren graag bij de beste keuze in banden, velgen en accu's
Like onze facebookpagina en bekijk de actuele aanbiedingen
Abdijstraat 38a - 5473 AG Heeswijk - Tel. 0413-291777 - Fax 0413-291941
www.pasbanden.nl - info@pasbanden.nl

Nieuwe uitleesapparatuur bij Autobedrijf Timmermans

NISTELRODE - **De autotechniek blijft zich in een razendsnel tempo ontwikkelen. De vele computertechnieken die worden toegepast, worden hierbij ook doorontwikkeld.**

Voor de meeste storingen in uw auto, vragen de fabrikanten om de juiste uitleesapparatuur, die dit ook allemaal aankan. Daarom hebben wij de nieuwste uitleesapparatuur van AUTOCOM in huis, om u zo goed mogelijk van dienst te kunnen zijn.

Dortmans GARAGEBEDRIJF
Apk, onderhoud en reparatie van alle merken personen- en bedrijfswagens
Dortmans, voor uw mobiliteit!
073-5496823
Heidebloemstraat 15a
5482 ZA Schijndel
info@garagebedrijfdortmans.nl

VAN ROOSMALEN AANHANGWAGENS
- De goedkoopste aanhangwagens en boottrailers van Nederland
- Zeer hoge kwaliteit
- Standaard 5 jaar garantie

Meentstraat 6 5388 KV Nistelrode
06-42300879
info@vanroosmalenaanhangwagens.nl
www.vanroosmalenaanhangwagens.nl

Autobanden en Velgen
Taxibedrijf Van Grunsven

www.taxivangrunsven.nl
Burgemeester Woltersstraat 66 - 5384 KW Heesch - 0412 451 490

Autobedrijf Timmermans
auto - verkoop - service
Verkoop nieuwe en gebruikte auto's • Bovag garantie
Nationale Autopas • A.P.K. Keuringen • Inbouw autoalarminstallaties
Alle soorten reparaties • Ook voor schade en spuitwerk
Bedrijvenweg 6 - 5388 PN Nistelrode - T. 0412-612221

Citroen C3 airdream selection 91.000 km	2012
Fiat Panda Easy uitvoering 30.000 km	2012
Honda cr-v automaat 25.000 km	2013
Kia Picanto 5drs	2005
Mini Cooper	2007
Opel Agila 1.2 edition, airco 71.000 km	2008
Opel Astra 20d sport station	2000
Opel Corsa 1.3 cdti 5-drs, navi en airco	2010
Opel Insignia sports tourner 20 cdti	2011
Peugeot Expert 60.000 km	2008
Peugeot 208 airco navi	2014
Suzuki Swift 1.2 5-drs bandit	2013
Renault Megane station 1.2 16v	2013
Renault Modus 33.000 km	2011
Renault Twingo 16.000 km	2012
Volkswagen Golf 1.4 tsi 160 pk 5drs	2010
Volkswagen Golf Plus 1.4	2006
Volkswagen Touran 1.9 TDI 77Kw trendline	2010
Volvo XC 70 5-drs automaat	2005
Volvo V40 momentum T3 150 pk	2013

www.autobedrijf-timmermans.nl - www.autotrack.nl - www.trekhaken.nl

Auto & Motor NIEUWS

AUTOMENSEN

Van Bernheze voor Bernheze

Bernheze is rijk aan bedrijven. Ook in het aanbod van auto's, garages en auto-onderdelen hebben we in DeMooiBernhezeKrant genoeg te bieden. We kennen de 'automensen' of… nog niet allemaal? In deze rubriek stellen we tweewekelijks automensen voor en zo weet je waar je op d'n duur terecht komt, wanneer je de advertenties op deze pagina's volgt.

Terug naar hoe het was bij Autobedrijf Minnaar

HEESWIJK-DINTHER – **Bij Autobedrijf Minnaar is de showroom een belangrijke presentatie. De nieuwe plek, voor aan de weg, bleek voor Han en Ko Minnaar en hun medewerkers niet te werken. Een goede reden om de showroom, nog niet zo lang geleden voor aan de Brouwersstraat gerealiseerd, weer terug te plaatsen, naar de plek naast de werkplaats. Voorheen was de showroom daar ook gevestigd en dus is de situatie weer terug naar 'hoe het was!'**

Autobedrijf Minnaar is al 25 jaar een betrouwbaar adres voor de in- en verkoop van personenauto's en lichte bedrijfsauto's. Voor het complete onderhoud van elke personenauto en lichte bedrijfsauto kan je van maandag tot en met zaterdag terecht. Het enthousiast team van Autobedrijf Minnaar bestaat enkel en alleen uit vakbekwame monteurs, die hun diensten aan particulieren en bedrijven aanbieden. Zij hebben vanaf 1991 een naam opgebouwd, die zij graag hoog houden. En wist je, dat alle auto's gecontroleerd worden via de Nationale Autopas, zodat je verzekerd bent van de kilometerhistorie? Dit is slechts een van de uitstekende services die Autobedrijf Minnaar de klant biedt.

Dus ben je op zoek naar een betrouwbare personen– of bedrijfsauto óf heeft je auto onderhoud nodig en wil je deze door een vakkundig team laten uitvoeren, kom dan naar Autobedrijf Minnaar in Heeswijk-Dinther. Hét autobedrijf in de regio!

HAN MINNAAR:
'Ik wil het bedrijf te zijner tijd graag helemaal overnemen'

NAAM ONDERNEMER: *Han Minnaar*

ADRES: *Brouwerstraat 19 in Heeswijk-Dinther*

ZE KUNNEN ME KENNEN VAN (HOBBY-VERENIGING): *Restaria Ritchie en Autobedrijf Minnaar, waar ik inmiddels als 18 jaar aan het werk ben en sinds juni 2015 woon ik samen met mijn gezin ook in Dinther.*

HOEVEEL WERKSTATIONS: *vijf*

HOEVEEL OCCASIONS: *ongeveer 30 stuks*

MEDEWERKERS AANTAL: *twee en mijn vader*

HOELANG HEB JE HET BEDRIJF? *In augustus 2016 bestaan we 25 jaar.*

ZELF OPGESTART OF OVERGENOMEN? *Mijn vader heeft het bedrijf opgestart.*

WAT IS JE 'TAAK IN JE ZAAK'? *Steeds meer!*

HEB JE NOG WENSEN OM EENS VAN 'TAAK IN DE ZAAK' TE WISSELEN?
Ik wil het bedrijf te zijner tijd graag helemaal overnemen.

WAT IS DE SPECIALITEIT VAN JE BEDRIJF?
Sleutelwerk en reparatie van auto's

WAT VIND JE DAT JE ZELF HET BESTE KAN?
Repareren en zoeken naar storingen.

KLANTEN VINDEN HIER:
Alles wat met auto's te maken heeft, zoals onderhoud, reparatie, APK, wielen en banden.

0413-294124 / 06-33033343
www.autobedrijfminnaar.nl

autobedrijf Minnaar

autobedrijf LANGENS
het adres voor al uw reparatie- en schadeherstel
Tramstraat 18 - 5388 GG Nistelrode - (0412) 61 20 76 - info@autobedrijflangens.nl
SCHADEHERSTEL
gratis leenauto - geen eigen risico
• Onderhoud • Service
• **Ford Ka** 1.3i, airco, stuurbekrachtiging, el. ramen, 2001
• **Mercedes Sprinter** 315 CDI aut. L2 H2 airco, stuurbekr., el.ramen, navi, 2009
• **Mercedes E 200 CGI** Aut. Station, Avantgarde 184 PK, Navi, Xenon, Pdc V + A, privacyglass, electr. achterklep enz. 66.000 km, 2011
• **Peugeot** 5008, navi, pdc voor en achter, 76.000 km, 2010
• **Peugeot Partner** 1.6 Hdi 90 PK Navi, Clima, Pdc 2 schuifdeuren, zilvergrijs, 56.000 km, 2014
• **Peugeot Expert** L2 H1 130 PK airco, centr. vergr., el. ramen, trekhaak, schuifdeur r, 112.000 km, 2012
• **Volvo V70** D3 R-Design Aut. 163 PK Navi Leder 175.000 km, 2011
• **VW Caddy** 2.0 SDI, stuurbekr., zwart mett., airco, 2005
• **VW Golf** plus 1.9, sdi, el. ramen, centr. vergr. 243.000 km, 2007
• **VW Polo** 1.4 TDI airco stuurbekr. el. ramen + spiegels 2007
• **VW Touran** 1.9 TDI Clima, Privacy-glass, trekhaak, zilvergrijs 2004
www.autobedrijflangens.nl

HURKMANS AUTOBEDRIJVEN
Een greep uit onze voorraad occasions:

Mini 1.6 Cooper bsn line	2009	16.5000 km	€ 9.725,-
Nissan Qashqai 2.0 tekna full options	2011	10.800 km	€ 17.425,-
Toyota Yaris airco	2012	17.000 km	€ 11.325,-
Fiat Punto evo 1.3 diesel	2013	59.400 km	€ 9.925,-
7 x Kia Sportage	vanaf 2010 tot 2014		vanaf € 12.745,-
3 x Kia Venga AUTOMAAT	vanaf 2010		vanaf € 13.245,-

Heeswijk-Dinther - Den Dolvert 1 - 0413-291272 Veghel - Heuvelplein 1 - 0413-363435
www.autobedrijfhurkmans.nl

REQUAL
ERKEND REPARATEUR
Voordeel voor u
Dubbel voordeel bij uw Requal Erkend Reparateur
Maak kans om uw factuurbedrag* terug te winnen
* het maximaal terug te winnen bedrag is € 250 incl. BTW
Een greep uit onze voorraad!

Chevrolet Kalos 100Dkm Imv	2007	€ 3750,-
Fiat Punto citysturing	2004	€ 2499,-
Nissan Micra 1.2 Airco	2006	€ 3999,-
Peugeot 307 CC 2.0-16V LEER	2004	€ 7900,-
Renault Koleos 2.0 DCi 110Kw	2008	€ 7999,-

Motoren:

Honda CBR 900 RR Fireblade	1996	€ 2250,-

Bedrijfswagens: EX-BTW

Renault Kangoo 1.5 DCi	2006	€ 2450,-
Citroën Berlingo 2.0 HDI 139Dkm	2005	€ 3500,-

autobedrijf Minnaar
Brouwersstraat 19
5473 HB Heeswijk-Dinther
T. 0413-29 41 24
www.autobedrijfminnaar.nl

ONderweg ben ik OFFline

TIMEBO
BEDRIJFSAUTO INRICHTING
Uw specialist voor bedrijfswageninrichting interieur- en exterieurbouw
volledig op maat

De Morgenstond 24b, 5473 HG Heeswijk-Dinther, T 06-13411695, E info@timebo.nl, WWW.TIMEBO.NL

Verkeersexamen BS Heeswijk-Dinther

HEESWIJJK-DINTHER – **Leerlingen van de groepen 7 van de drie basisscholen in Heeswijk-Dinther leggen jaarlijks samen het praktisch verkeersexamen af. Dit jaar was dit op vrijdag 8 april. De voorbereiding van de leerlingen begint met de verkeerslessen op school. Voordat de leerlingen deelnemen aan het praktische verkeersexamen, wordt eerst nog de opgedane kennis over verkeer getoetst met een theoretisch examen.**

Voorafgaand aan het examen, is er ook nog een fietskeuring; de fiets waarop gereden wordt tijdens het examen, moet voldoen aan de regels die hiervoor gelden; remmen - verlichting/reflectie - bel worden gekeurd.

Op de dag van het praktische verkeersexamen, komen de kinderen onder begeleiding van de leerkracht, naar het kerkplein in Dinther (CC Servaes). Vanaf het plein vertrekken ze en rijden een vooraf bekendgemaakte route. Op de route zitten (groot) ouders, die beoordelen of alle verkeersregels goed worden uitgevoerd, zoals goed anticiperen - voorrang verlenen - achterom kijken bij links afslaan - richting aangeven bij afslaan.

De dag wordt begeleid door Frank van den Hoogen, buitengewoon opsporingsambtenaar gemeente Bernheze. Hij zorgt er mede voor dat de kinderen minder gespannen aan de route beginnen. In de middag is er de diploma-uitreiking voor alle kinderen die geslaagd zijn voor het verkeersexamen. Dit jaar werden de diploma's uitgereikt door wethouder Wijdeven en Frank van den Hoogen op basisschool de Bolderik.

DE VOORBEREIDING VAN DE LEERLINGEN BEGINT MET DE VERKEERSLESSEN OP SCHOOL

Autobedrijf W. van Dijk
BOVAG
Hommelsedijk 14
5473 RG HEESWIJK-DINTHER
Telefoon: 0413-291887
OOK VOOR REPARATIES EN APK KEURINGEN

Ford Fiësta 1.3	2012	Peugeot 207	2008
Ford Fiësta nw model 1.0 1.3 en 1.6	2011-2013	Renault Clio 1.2	2010
Ford Fiësta 1.3	2004	Toyota Yaris 1.0	2014
Ford Fiësta 1.6	2009	VW Golf	2013
Ford Focus 1.0 74 kW	2013	VW Polo TD BlueMotion 5 drs	2011
Ford Focus 1.4i	2007	**STATIONWAGONS:**	
Ford Focus 1.6 D	2006-2007-2013	Ford Focus 1.6D	2010
Ford Focus 1.6 77 kW	2012	Ford Focus 1.6D 77 kW	2013
Fiat Punto 800 cc	2012	**BESTELWAGENS:**	
Opel Meriva 1.6	2004	Ford Transit 85 kW	2005
Peugeot 206	2007		

HVAmotoren

WWW.HVAMOTOREN.NL
0413 - 786063
Tevens onderhoud en reparatie

Nieuwe en jonggebruikte Bromfietsen en Scooters, ook onderdelen
YAMAHA RIEJU SYM aprilia KYMCO PIAGGIO DERBI
Retselseweg 5 Heeswijk-Dinther 06-50453935
ma - di - vr 9.00-20.30 uur do 9.00-17.00 uur za 9.00-16.00 uur

CHRIS VAN VELZEN AANHANGWAGENS
Onze service
* Goede kwaliteit
* Diverse maten en soorten aanhangwagens leverbaar
* Prima inruilmogelijkheden
* Ruime openingstijden
* Ruime keus en onafhankelijk advies
* Snelle service van o.a. reparatie
Retselseweg 7
5473HC Heeswijk-Dinther
0413-292607 / 06-515 88 237
info@chrisvanvelzen.com
www.chrisvanvelzen-aanhangwagens.com

COLUMN
Tokonoot

PROEF JE EIGEN STREEK MET DE PRODUCTEN VAN TOKONOOT

Met een uitgebreid en bewerkelijk proces worden de walnoten uit de regio verwerkt tot onder andere walnootolie. Een bijzonder initiatief van Toon Konings, die gefascineerd raakte door de veelzijdigheid van de walnoot en met passie zijn hobby een serieuze vorm geeft. Daarvoor wordt er samenwerkt met diverse zorgboerderijen en De Kilsdonkse molen. Een prachtig proces met oog voor mens en milieu.

Het resultaat is een serie lekkere en gezonde walnootproducten, die te verkrijgen zijn middels het kennismakingspakket; het Nootrantsoen. Hierin zit walnootolie, notenkoekjes (Nootgevallen), tussenschotjes voor thee, walnootmeel en gepelde walnoten. De voorverkoop van het Nootrantsoen is gestart en de pakketten kunnen afgehaald worden tijdens de officiële start van Tokonoot op 24 april.

Meer weten over het bijzondere initiatief van Tokonoot?
Kom dan naar de officiële presentatie op zondag 24 april vanaf 15.00 in de Toren, Torenstraat 12 in Heeswijk-Dinther. Bestellen en info op: www.tokonoot.nl.

TOKONOOT
Nootsmakelijk van eigen bodem

ASIELDIER VAN DE WEEK

Hallo, ik ben Layka. Een hele knappe herderdame van 8 jaar oud. Mijn baasje kon helaas niet meer voor mij zorgen en dus ben ik op zoek naar een nieuw thuis. Ik ben echt geweldig leuk en ontzettend lief. Ik ben dol op mensen en een enorme knuffelkont. Opdringerig ben ik echter niet hoor, ik ga rustig naast je zitten en wacht geduldig op mijn beurt. De basiscommando's heb ik wel zo'n beetje onder de knie (eigenlijk luister ik gewoon best heel goed) en ik loop redelijk netjes mee aan de riem. Spelen vind ik leuk, maar balletjes doen me niet zo veel. Ik ben wat je noemt een échte mensenhond, van mijn soortgenoten en katten moet ik niets hebben. Komt u mij alstublieft snel halen? Ik sta ook op www.dierenasiels.com en www.facebook.com/hokazo!

Voor meer informatie: Dierenopvangcentrum HoKaZo
Lange Goorstraat 6 - 5406 XE Uden - tel. 0413-260546 - e-mail: admin@hokazo.nl
www.hokazo.nl.

Bernhezer Koningsschieten met de vier Bernhezer gilden

VORSTENBOSCH – **De 25 personen van het Vorstenbossche gilde mochten, ten huize van dekenschrijver Marc Somers, op de koffie met appeltaart en een borrel. En de oud-koning werd in optocht naar het gildehuis begeleid. De deelname bij alle gilden was groot en er ontstond een gezellig samenzijn onder de schutsboom. De ongeveer 100 schutters werden over vier bomen verdeeld, met daarnaast 'n boom voor de sympathisanten en een voor de jeugd.**

Zeven schutters van Vorstenbosch mochten door naar de finale. Onder hen zes oud-koningen en een persoon die het graag had willen zijn.

ALLE VERKRIJGBARE OORKONDEN EN ONDERSCHEIDINGEN

Toen Corrie als winnaar bij de ene boom uit de bus kwam, begon Jan al te dromen. Ook zag hij dat de mensen die met het linkshandige geweer schoten, de koningsvogel keer op keer met hun schot verdraaiden. Jan besloot de stoute schoenen aan te trekken en ook zijn vertrouwen aan dit geweer te geven.

Niet zonder succes! Hij wist het laatste stuk hout omlaag te schieten. Hij kreeg het wisselschild uitgereikt. Dit schild zal echter niet meer van eigenaar wisselen, zolang Jan in leven is. Hij mag het wisselschild behouden, aangezien dit de laatste editie is van het verbroederingsfeest, vanaf de organisatie van het EST 2006 (Europees Schutterstreffen). Deze verbroedering werd elke twee jaar bij de vier Bernhezer gilden, bij toerbeurt georganiseerd. Frappant dat Jan, die als vader van het EST2006 gezien wordt, het laatste wisselschild won. Jan was niet alleen de initiatiefnemer, ook was hij kartrekker van de wedstrijden op het EST2006, waaronder het Europees koningsschieten.

Een verdiende prijs voor zijn enorme inzet als gildebroeder, voor ons gilde, de vier Bernhezer gilden en het hele gildewezen.

Hijzelf ziet het als bekroning op zijn werk, waarvoor hij bijna alle verkrijgbare oorkonden en onderscheidingen mocht ontvangen. Gildekoning stond bovenaan zijn bucketlist en is hiermee dus afgevinkt.

Kort nieuws

Kabelgat Ramblers in Vorstenbosch

VORSTENBOSCH - **De Kabelgat Ramblers treden op 17 april op in de Kloosterkapel in Vorstenbosch. Het repertoire is Engelstalig en bestaat onder meer uit shanty's.**

Shanty's zijn liederen die werden gezongen tijdens het werk op de grote zeilschepen. Verre oorden, vrouwen in havensteden, maar ook het verlangen naar huis en een veilige haven zijn vaak het onderwerp. Daarnaast staan traditionele Ierse liederen op het programma. Voor de begeleiding zorgt een combo met gitaar, banjo, trekzak, fluit en bodràn.
Het optreden begint om 15.00 uur. Toegangskaarten kosten € 5,- en zijn te bestellen op www.kloosterkapelvorstenbosch.nl, maar ook aan de zaal verkrijgbaar.

MFM-streektaal 'Op Onze Misse' nu ook met verzoekplaten

OSS/BERNHEZE - **'Op Onze Misse', het populaire streektaalprogramma van DTV-MFM, vooral bekend vanwege haar gezelligheid en ondersteund door passende streektaalmuziek, heeft er weer iets nieuws bij: verzoekplaten in streektaal. Tijdens de uitzending kunnen luisteraars een verzoekplaat aanvragen en die wordt dan nog tijdens diezelfde uitzending gedraaid.**

Het programma bevat echter nog veel meer. Naast dit nieuwe item zijn er streektaalnieuwtjes, doet regioweerman Piet zijn praatje, is er de streektaalagenda en is er het altijd verrassende: Bij Wijze Van. Dit laatste item wordt uitgezonden in samenwerking met Erfgoed Brabant en bevat steeds een typische uitdrukking in onze streektaal. Luisteraars kunnen meedingen naar de weekprijs, door het antwoord in te sturen naar Erfgoed Brabant. In de uitzending van de komende week wordt telkens de winnaar van de vorige week bekendgemaakt. 'Op onze Misse' is elke zondagmorgen te beluisteren van 11.00 tot 12.00 uur. In de regio Oss - inclusief Ravenstein en Lith - te ontvangen via de analoge kabelfrequentie 87.5FM. Verder overal in de regio via de ether: 105.6 FM Bernheze en omgeving. Luister je liever via de livestream of app? Kijk dan even op www.d-tv.nl > dtv-mfm> frequenties mfm.
Op Onze Misse is een programma van Piet, Sjef, Robert, Michel en Gerdie en wordt uitgezonden door MFM (hoor jezelf).

Stichting Jeugdbelangen Nistelrode organiseert: Koningsdag 2016

NISTELRODE - **Het is alweer bijna zover. Koningsdag 2016 komt eraan. Wij hebben weer een heleboel leuke activiteiten voor jou op het programma staan. In het hart van Nistelrode gaan we er een mooi feestje van maken.**

Wij hebben er in ieder geval heel veel zin in, jullie ook? Geef je op en dan maken we er een te gekke dag van. Woon jij wel in Nistelrode, maar zit je niet in Nistelrode op school, uiteraard ben je dan ook welkom.
Om Koningsdag tot een succes te maken, zijn we op zoek naar vrijwilligers die het leuk vinden om ons een handje te komen helpen. Voel jij je geroepen en wil je graag meehelpen aan deze leuke dag, geef je dan op.
Opgeven kan via: koningsdagnistelrode@hotmail.com.

Van Soest & Partners
accountants adviseurs
Afschaffing VAR verklaring! Wat nu?
Benieuwd naar de mogelijkheden?
Twijfel niet, neem vrijblijvend contact op!
www.soestacc.com of (0412) 45 90 00

Bernheze Media
Gezien worden en een boodschap overbrengen die begrepen wordt, is niet altijd gemakkelijk. Wij, Bernheze Media, kunnen u daarbij helpen.
www.bernhezemedia.nl

Mooi& IN DE ZORG

Zeven jubilarissen bij Ziekenvereniging Horizon Heesch

V.l.n.r. Antoon van den Akker, Ad van Veggel, Jo van Houtem en Bert van der Stappen. Voor v.l.n.r. Mariet van Kreij en Ria van den Berg. De zevende jubilaris is mevrouw Sjannie Veld, zij was verhinderd.

HEESCH - Ziekenvereniging Horizon Heesch zette tijdens de afgelopen jaarvergadering opnieuw enkele van haar vrijwilligers in het zonnetje. Maar liefs zeven kanjers kregen van voorzitter Jan van der Leest namens de ziekenvereniging een fraai boeket bloemen aangeboden voor hun trouwe en belangeloze inzet voor de zieken en gehandicapten uit het kerkdorp Heesch. Reeds twaalf en een half jaar verrichtten zij diverse activiteiten voor de doelgroep van de vereniging, die dit jaar haar veertigjarig jubileum gaat vieren.

De bibliotheek komt naar je toe!

BERNHEZE - **Lees je graag, maar ben je door (tijdelijke) ziekte of immobiliteit niet in staat zelf naar de bibliotheek te komen? Dan is de BoekenBezorgDienst iets voor jou. Je hoeft alleen een geldig abonnement te hebben. De service is gratis voor iedereen die lid is van de bibliotheek.**

Hoe werkt het?
Je meldt jezelf telefonisch of persoonlijk aan bij de balie van de bibliotheek bij jou in de buurt. Een bibliotheekmedewerker neemt dan contact met je op voor een kennismakingsgesprek. Tijdens dit gesprek kan je aangeven welke interesses je hebt en wat je wilt lezen of beluisteren. Daarna wordt je één keer per drie weken door jouw vrijwilliger bezocht voor het bezorgen en ophalen van romans (ook in grote letters), informatieve boeken, luisterboeken, cd's, dvd's, Daisy-roms, etc. De bibliotheek heeft ook Daisy-spelers te leen.
Kijk op www.nobb.nl voor de contactgegevens van de bibliotheek bij jou in de buurt.

ALS JE LID BENT IS DE SERVICE GRATIS

Wil je vrijwilliger worden voor de BoekenBezorgDienst? Meld je dan aan bij de balie van de bibliotheek.

ONS WELZIJN

Vrijwilligerspunt Bernheze

Taalcoach

Vluchtelingenwerk Oost-Brabant begeleidt vluchtelingen bij het opbouwen van een zelfstandig bestaan.
Ze zijn op zoek naar een vrijwilliger voor taalbegeleiding gedurende het inburgeringstraject. Dit traject kan duren vanaf 3 maanden tot een jaar. De begeleiding omvat wekelijks een ontmoeting van 1 tot 1,5 uur waarbij de taal in de praktijk wordt geoefend.

Mocht dit u aanspreken, dan nodigen we u uit om contact op te nemen met het Vrijwilligerspunt Bernheze,
De la Sallestraat 3 Heesch, 0412-474851, www.ons-welzijn.nl
of mail naar ank.meertens@ons-welzijn.nl

VRIJWILLIGERSWERK VERSTERKT!

Geniet van gezondheid

Stichting Vrienden van Cunera/De Bongerd schenkt Smart TV!

HEESWIJK-DINTHER - **De Stichting Vrienden van Cunera/De Bongerd heeft onlangs een Smart TV geschonken aan het Buurtcafé van woongroep Lindelaan in Cunera. Reden om met Fons Arts, voorzitter en Jan Verkuijlen, penningmeester, een kijkje te nemen tijdens de gezellige muziekmiddag.**

Zodra we boven komen, komt de muziek ons tegemoet: 'Hand in hand, kameraden'. De bewoners genieten zichtbaar van wat de Smart TV te bieden heeft. "Hiervoor is onze stichting opgericht. Voor het ondersteunen, bevorderen en stimuleren van activiteiten en projecten, waarvan de kosten niet betaald kunnen worden vanuit het budget voor de zorg", aldus Fons Arts. En terwijl we praten, wordt het volgende nummer ingezet. De bewoners mogen aangeven wat ze willen horen. Deze keer is het 'Daar bij die molen'. Met prachtige foto's erbij.

Jan Verkuijlen: "Na de fusie met Het Retraitehuis in Uden, heeft Laverhof besloten om voor de locaties in Heeswijk-Dinther, Schijndel en Uden de eigen stichtingen 'Vrienden van' te behouden. De lokale betrokkenheid van iedere vriendenstichting is groot en dat willen we graag benadrukken."
Fons: "Het bestuur van Stichting Vrienden van Cunera/De Bongerd is sinds kort ook weer compleet, met drie nieuwe bestuursleden: Marijke den Otter, Ardith Manders en Rein van Moorselaar. Op 25 maart zijn we met het voltallige bestuur samengekomen. En later dit jaar willen we graag een keer samenkomen met de andere twee stichtingen. Wie weet, kunnen we wat van elkaar leren!"

Heeft u vragen over zorg?

Laverhof
leven als thuis

Wij helpen u graag!

Voor al uw vragen over onze zorg- en dienstverlening kunt u met een van onze cliëntservicebureaus contact opnemen.

Cliëntservicebureau Heeswijk
Telefoon: 0413 - 29 81 13, E-mail:
clientservicebureau.heeswijk@laverhof.nl

Cliëntservicebureau Schijndel
Telefoon: 073 - 544 33 33, E-mail:
clientservicebureau.schijndel@laverhof.nl

De cliëntservicebureaus zijn bereikbaar van maandag t/m vrijdag van 8.30 tot 17.00 uur.

www.laverhof.nl

korfbal

Korloo 1 pakt de winst op eigen bodem

LOOSBROEK - **Korloo 1 speelde afgelopen zondag voor het eerst met de nieuwe tenues op eigen, vertrouwde bodem in Loosbroek. Het team mocht het opnemen tegen Alico 1 uit Schijndel. Aangezien Alico de 5e plaats van de ranglijst heeft bemachtigd en Korloo in deze lijst 7e staat, zou het een meeslepende wedstrijd worden.**

Dat maakten Korloo en Alico maar al te waar. Waar Korloo vorige week moeite had met scoren, stond het scorebord vandaag al binnen drie minuten op 2-0 voor Korloo. Met een ruststand van 8-6, begon Korloo met een goed gevoel aan de tweede helft. Echter, Alico kwam fel terug, waardoor de afstand op het scorebord steeds kleiner werd. Dit resulteerde in een stand van 11-11, met nog vijf minuten op de klok. Deze vijf minuten waren dan ook bloedstollend voor het publiek en de reservebank. Tot hun opluchting, wist Korloo de wedstrijd uit te spelen met nog twee doelpunten, waardoor het eindigde in een stand van 13-11. Korloo B1 wist zaterdag de kansen in de eerste helft niet te benutten, waardoor het een 2-0 voorsprong gaf aan SCMH. Toch kwam het team terug, met een 2-2 op het scorebord. De leuke wedstrijd tegen SCMH werd helaas afgesloten met exact dezelfde uitslag als vorige week; een verlies van 4-3. Het midweekteam van Korloo ging woensdag de strijd aan tegen Rooi midweek 2. De voorsprong van 4-2 die was opgebouwd door Korloo, werd afgegeven, waardoor er juist een achterstand van 4-5 ontstond. Toch wist debutante Karen Tegenbosch het bepalende doelpunt te maken, wat uitmondde in een 5-5 en en zo nam Korloo B1 toch een puntje mee naar huis.

korfbal

Prinses Irene korfbalsters winnen topper

NISTELRODE - **Het 1e korfbalteam van Prinses Irene won de topper tegen de nummer drie Oranje Wit met 17-13. Na de nederlaag van koploper De Horst, waar vorige week totaal onnodig van werd verloren, heeft de ploeg van coach Marijke de Veer weer de leiding terug in de hoofdklasse B.**

In tegenstelling tot vorige week, stond er weer een echte ploeg, die speelde met bezieling en plezier. Prinses Irene moest veel strijd leveren om de wedstrijd te winnen, maar deed dit uiteindelijk wel. De ruststand was 9-9. Tot 11-11 bleef het gelijk opgaan, daarna werd het overwicht ook in cijfers uitgedrukt. Alle Nistelrodese basisspeelsters scoorden. Marina van Venrooij was bijzonder goed op schot en nam er een half dozijn voor haar rekening.

voetbal

Wie stopt Vrouwen Prinses Irene?

NUENEN/NISTELRODE - **In een aantrekkelijke wedstrijd wisten de Prinses Irene Vrouwen voor de zesde keer op rij te winnen. Nu moest de nummer twee, Nuenen, dat de tweede periode in bezit heeft, eraan geloven.**

Het werd 2-4. Woezik werd door de nederlaag van de Nuenense vrouwen kampioen en promoveert naar de topklasse. Prinses Irene is de Nuenense vrouwen tot op 2 punten genaderd en gaat aan kop in de derde periode. Sharron van Os (2x), Veerle Donkers en Elien Ploegmakers scoorden voor de Nistelrodese formatie, die niet te stoppen lijkt.

Meggy Wijnen

Nieuwe shirts voor Heeswijk F3

Foto: Hans Heesakkers

HEESWIJK-DINTHER - **De spelers van voetbalvereniging Heeswijk F3 hebben prachtige, nieuwe shirts gekregen.**

Hun leider, Bas Diesveld schonk deze shirts. De naam en het logo van zijn bedrijf, 3B Adviseurs & Accountants, pronkt op de mooie shirts. De jongens zijn er blij mee! Niet alleen de F3 is blij met deze schenking, ook voetbalvereniging Heeswijk is blij met deze kledingsponsoring.

Jeugdvoorzitter Joan van den Akker overhandigde Bas bloemen en een mooie Heeswijksjaal. Zijn bedrijf 3B Adviseurs & Accountants is gevestigd in Uden en stelt onder het motto 'betrokken, betrouwbaar, betaalbaar' veel klanten tevreden.

handbal

Winst en verlies bij laatste competitiewedstrijden DOS'80

HEESCH - **De heren van DOS'80 wisten afgelopen zondag hun laatste competitiewedstrijd tegen Olympia uit Oss te winnen. De dames moesten het later die dag in Waalwijk opnemen tegen Tachos. Zij wisten echter halverwege al dat er niet gewonnen zou worden.**

Uitstekende start

De Heesche formatie deelde in de eerste 15 minuten de genadeklap uit aan hun tegenstander uit Oss. Met verschillende onderscheppingen wist Olaf Langens het verschil te maken in deze beginfase. Mede door uitstekend keeperswerk van Roy Govers, wist Olympia niet dichterbij te komen. Bij een ruime voorsprong van 3-11, stokte de aanvalsdrift van de Heeschenaren plots. Zo kon Olympia zich knap terug knokken naar 8-11. Kort voor het rustsignaal hervond DOS'80 weer het ritme en wist het wederom uit te lopen naar 9-16 bij rust. De tweede helft had Olympia het betere van het spel, maar kon nimmer dichterbij komen dan een achterstand van 3 doelpunten. Eindstand: 24-28. De heren zijn hierdoor op de vierde plaats geëindigd.

Niet bij de les

De Heesche dames waren de eerste helft niet bij de les. Na 10 minuten was het al 8-1 voor Tachos uit Waalwijk. DOS'80 wist weinig in te brengen tegen het uitstekende spel van Tachos. Bij rust was de wedstrijd al gespeeld, 17-5. De Heesche formatie bleef niet bij de pakken neerzitten en legde een veel betere tweede helft op de vloer. Ze wisten het net met regelmaat te vinden. Eindstand: 32-17. De dames van DOS'80 zijn in hun poule als achtste geëindigd.

Olaf Langens Foto: Ruud Schobbers

WHV B1 in de race voor het kampioenschap

LOOSBROEK – **WHV B1 speelde zaterdag 9 april uit tegen HVCH B3. Het team van WHV was compleet en had er zin in. Echter, de eerste helft ging moeizaam en WHV kwam met 2-0 achter.**

Na een stevige peptalk in de rust van Denny, Henk en Adriaan, maakte WHV in de tweede helft al snel het eerste doelpunt: 2-1. Als een geoliede machine speelden ze verder en kwamen op een mooie en verdiende eindstand van 2-5. WHV-B1 is koploper in de competitie en is in de race voor het kampioenschap. Nog vier wedstrijden te gaan, waarvan drie thuis.

Het Medi Spa Annelies Open tennistoernooi

VORSTENBOSCH - **Voor het negende jaar, kunnen we terugkijken op een zeer geslaagd KNLTB open tennistoernooi van TVV'82 uit Vorstenbosch. Een toernooi waar - naast sportiviteit - ook gezelligheid en gemoedelijkheid hoog in het vaandel staan. De commissie heeft weer alles uit de kast gehaald om het de tennissers en hun supporters naar de zin te maken. Uit de grote drukte bleek wel dat dat ook zeker het geval was.**

Maar liefst 124 koppels hadden ingeschreven, vanuit verschillende omliggende dorpen.
Zelfs het weer zat mee, met als toegift een heerlijke zonnige lentedag. Bedankt aan alle deelnemers en aan iedereen die meegewerkt heeft aan het welslagen van het toernooi.

Volgend jaar is het tienjarige jubileum, waarbij het toernooi een bijzonder tintje zal krijgen. Voor de liefhebbers; noteer week 13 alvast in je agenda om teleurstelling te voorkomen!

Voor de uitslag kijk op www.mooibernheze.nl/nieuws en kies voor categorie sport.

Quadrijden

Gebroken ketting houdt Mike van Grinsven naast het podium

DENEMARKEN/HEESCH - **WSP Quadrijder Mike van Grinsven heeft in de eerste wedstrijd om het Europees Kampioenschap quads in het Deense Slagelse tegenslag gekend.**

In de eerste manche brak - op een tweede plaats rijdend zijn ketting - waardoor hij niet tot scoren kwam.

In de tweede manche kon hij niet lekker in zijn ritme komen, maar wist hij zich toch terug te knokken naar een tweede plaats, waarmee hij uiteindelijk negende werd in het dagklassement.

voetbal

Vorstenbossche Boys gaan voor tweede plaats

VORSTENBOSCH – **Het voetbalseizoen van het vaandelteam, loopt niet helemaal naar wens. Vooraf was de doelstelling om mee te doen voor het kampioenschap. Met nog vijf wedstrijden voor de boeg is het verschil met Herpinia 10 punten. We richten ons nu meer op de tweede plaats.**

Ondanks goede bedoelingen, verliep de wedstrijd moeizaam. Door matig verdedigen werden we al in de zevende minuut verrast door een dribbel van een Ruwaard middenvelder, die resulteerde in een 1-0 voorsprong. Voor Ruwaard was dat ongekende weelde. We pakten de wedstrijd weer op, maar het duurde het tot de 41ste minuut voordat we de 1-1 konden maken; een schuiver in de hoek door Jordy Kanters. Ondanks waarschuwingen, lieten we ons, in de 52ste minuut echter toch weer verassen door een individuele actie van hun spits; 2-1.

Wederom een teleurstelling. Het enige wat nog telde was, om alles te geven om dit resultaat een positieve wending te kunnen geven. Ruwaard verdedigde met man en macht hun voorsprong maar in de 67ste minuut zorgde een goede actie van Ronald Bijl toch voor de 2-2.
Ondanks dat het spel niet goed was, bleef de druk op het Ruwaard doel aanwezig. We kregen enkele mogelijkheden, maar konden uiteindelijk pas in de 83ste minuut de winst naar ons toetrekken. Door een pass van Ronald Bijl op Jordy van Heeswijk, kon laatste de 2-3 binnentikken. Dat Gilbert Langenuizen in de 94ste minuut nog met een zachte schuiver de 2-4 kon maken, was meegenomen. Al met al een matige wedstrijd van onze kant.

turnen

Wiese zilver bij regiofinale

VALKENWAARD/HEESWIJK-DINTHER - **Afgelopen zaterdag vonden in Valkenswaard de regiokampioenschappen turnen divisie 4 plaats. Wiese van den Eertwegh, die uitkomt in de categorie instap, had zich keurig geplaatst voor deze wedstrijd. Sinds anderhalf jaar is Wiese woonachtig in Dinther, maar turnt nog altijd bij de selectiegroep van Dioscuri in Sint Oedenrode.**

Ze mocht starten op het onderdeel brug en liet meteen een fantastische oefening zien. Haar beloning 13.005 punt, wat later de tweede score bleek te zijn. Op vloer turnde ze een zeer strakke oefening en een 13 was haar score. Haar balkoefening was bijna foutloos. Helaas moest zij de balk een keer vroegtijdig verlaten, maar uiteindelijk scoorde ze nog een 13.75. Op sprong was ze zelfs de allerbeste van de dag. Een salto tot stand en een overslag platvallen, leverden haar 13.617 op.
Met een totaalscore van 53.417 behaalde Wiese een prachtige zilveren medaille! Een mooi resultaat en daardoor heeft ze zich nu tevens geplaatst voor de districtsfinale in juni.
Haar zus Myrne turnde in de Categorie senioren divisie 3 ook een uitstekende wedstrijd. Helaas wist zij zich net niet te plaatsen voor de districtsfinale ondanks een uitstekende vloeroefening (11.567). De verschillen tussen de senioren waren uiterst gering.

voetbal

Heeswijk beloont zichzelf met zege

Foto: Hans Heesakkers

HELVOIRT/HEESWIJK-DINTHER - **In de topper tegen Helvoirt wist het team van Gebr. Dijkhoff en Viking Entertainment zichzelf te belonen door een 0-2 achterstand om te buigen in een 3-2 zege.**

Waar het kwartje dit seizoen al meerdere malen niet de kant van Heeswijk op viel, dwong de ploeg van trainer Marc v.d. Ven het geluk nu wel af en hield het met deze driepunter de hoop op een mooi seizoenseinde nog levend.

voetbal

WHV verliest van hekkensluiter FC de Rakt

Thijs Lunenburg
Foto: Gabriëls Fotografie

UDEN/LOOSBROEK - **In Uden heeft WHV niet weten te winnen van de rode lantaarndrager.**

Voor FC de Rakt betekende dit de tweede overwinning van het seizoen en daardoor hebben ze nog hoop om rechtstreekse degradatie te ontlopen. Voor WHV wordt het door dit puntenverlies erg lastig om de nacompetitie nog te ontlopen. De achterstand op WEC, dat zich op de veilige 10e plaats heeft genesteld, bedraagt vier punten met nog vier wedstrijden te gaan.

We gaan weer open !!

Koningsdag
2016
Vanaf 13:00 u.

't Kuipke

Voorverkoop van abonnementen en badenkaarten met korting op

woensdag 20 april van 14.30 tot 16.30 uur
en op Koningsdag vanaf 13.00 uur.

(LET OP: er kan alleen contant worden betaald
en denk aan het meenemen van pasfoto's)

Aquajoggen:
woensdag van 19.00 uur tot 19.45 uur, start op woensdag 11 mei.

Onze prijzen:
Persoonlijk abonnement:
€ 50,- in voorverkoop € 45,-
Persoonlijk abonnement met ochtendzwemmen:
€ 80,- in voorverkoop € 75,-
Gezinsabonnement 1 kind:
€ 110,- in voorverkoop € 100,-
Gezinsabonnement 2-3 kinderen:
€ 120,- in voorverkoop € 110,-
Gezinsabonnement 4-5 kinderen:
€ 140,- in voorverkoop € 130,-
20 badenkaart:
€ 35,- in voorverkoop € 32,50
Aquajoggen - 10 rittenkaart:
€ 40,- in voorverkoop € 35,- / Losse les € 4,-

Aanmelden voor de zwemlessen kan ook nog via
zwemzaken@zwembadhetkuipke.nl

John F. Kennedystraat 58 • 5384 GE Heesch • T. 0412-451779
www.zwembadhetkuipke.nl

voetbal

Herckenrath beloont vertrouwen coach Meijs

HELMOND/NISTELRODE - **Hoofdsponsor 'Van Tilburg Mode & Sport' had alle inwoners van Nistelrode uitgenodigd voor de opening van de vernieuwde, grootste mode- en sportwinkel van Nederland. Er waren toch heel wat supporters die de voorkeur gaven aan de wedstrijd in Helmond tegen Helmondia '55.**

De Oranjes wonnen bij middenmoter Helmondia '55 met 0-2 en blijven daardoor de verrassende koploper.
Douwe Herckenrath wist twee keer - op aangeven van Tim v.d. Brand - te scoren. Herckenrath brak dit seizoen echt door, maar raakte geblesseerd. Na zijn herstel was er niet echt een reden voor coach Meijs om hem weer in te brengen, omdat het team ook zonder hem prima presteerde. De laatste wedstrijden moest hij het dan ook doen met invalbeurten. Door de blessure van de verdedigers Hein Langens en de schorsing van Kevin van der Heijden, zakte middenvelder Robbert Rovers een linie, evenals (gelegenheids)spits Van Vught, die nu op zijn vertrouwde middenveldpositie speelde. Er kwam zo plaats voor Herckenrath als linkerspits, topscorer Wibe van Rooij werd de midvoor. Herckenrath beschaamde het vertrouwen van coach Meijs niet, door in de 35e minuut met een kopbal de 0-1 te scoren. In de 60e minuut kwam hij, na een mooie actie van Tim van der Heijden en Tim van de Brand, alert voor zijn tegenstander en tikte met een sliding de 0-2 binnen. Beste man in deze sportieve match was de jonge scheidsrechter Huijs.

turnen

Knappe prestaties Sine-Cura!

VALKENSWAARD/HEESWIJK-DINTHER - **Voor Sine-Cura stonden er in het weekend van 9 en 10 april verschillende wedstrijden gepland. Namelijk de regiofinale divisie 4 en D1, de halve finale divisie 3 en de regiofinale divisie 5.**

Op zaterdag 9 april mochten Siena, Famke, Lynn, Gijsje en Jelke de regiofinale divisie 4 en D1 turnen in Valkenswaard. Ze hebben goed hun best gedaan en mooie oefeningen laten zien.
De doorstroming voor district is nog niet helemaal bekend. Maar Famke heeft zich, met haar 6e plaats, zeker voor de districtsfinale geplaatst. Op zaterdag 9 april was ook de halve finale van de 3e divisie in Dalen. Nina had zich geplaatst via een voorwedstrijd eerder dit seizoen. Voor Nina was het de eerste keer op een landelijke halve finale. Nina heeft zichzelf overtroffen en werd onverwacht 6e. Hiermee heeft ze zich geplaatst voor het NK en ze is ook doorgestroomd op balk voor de toestelfinale NK.

Op zondag 10 april mochten Maaike, Merel, Joyce en Isabelle de regiofinale divisie 5 in Valkenswaard turnen. De dames hebben goed hun beste gedaan, helaas is het waarschijnlijk net te weinig om door te stromen naar de districtsfinale. Nina en Famke heel veel succes op de volgende wedstrijd!

basketbal

Zaterdag én zondag tegen QV gespeeld

HEESCH - **Uit beide wedstrijden bleek dat QV een sterke tegenstander is, waarbij je goed kon zien dat deze jongens al jaren met elkaar speelden. In die wedstrijd was al te zien dat de tegenstanders elkaar goed wisten te vinden.**

QV voerde mooi spel, waarbij veel over werd gespeeld en daardoor veel kansen voor hen werden gecreëerd. Maar ook bij ons zat de vaart er behoorlijk in. En wisten wij al vanaf het begin behoorlijk uit te lopen, waardoor QV enigszins uit hun spel werd gebracht. Uiteindelijk liepen we steeds verder uit en wonnen we zaterdag met een groot verschil.

Zondag liep het heel anders
QV had thuis een andere coach en speelde een stuk sterker. Beheerste het eerste kwart het spel en ging het tweede kwart in met acht punten verschil in hun voordeel. De verdediging van Slam Dunk was namelijk in het begin slecht.
Ook speelde men slecht over en had veel balverlies. Na enkele time outs en het blijven herinneren aan de tips van Han Tan en de met ons gemaakte afspraken met betrekking tot het eerder afspelen van de bal, wist men uiteindelijk elkaar te vinden en werd de verdediging beter, werd het overspelen en de fast breaks beter.
Met een hoger tempo wisten we deze zeer spannende wedstrijd om te zetten in ons voordeel.
Door een aantal hele mooie fast breaks, die uiteindelijk door hele mooie combinatieacties in de bucket van QV belandden, wist SD de wedstrijd te winnen met 68 tegen 56. Aan beide zijden werd een harde, maar sportieve pot basketbal gespeeld, waarbij zowel bij SD als QV prachtige mooie acties te zien waren.
Beide teams waren ook aan elkaar gewaagd.

Het klikte tussen beide teams goed; er werd zelfs aan beide zijden geopperd vaker tegen elkaar te spelen, omdat men lekker gespeeld had.

Zaal Kampioenschap C3 en D1 Korfbal Prinses Irene

NISTELRODE - In het laatste weekend van februari is Prinses Irene C3 zaalkampioen geworden door een overwinning van 3-2 op SCMH. En in dat weekend werden ook de korfbalsters van de D1 kampioen.

C3

D1

korfbal

Altior net onderuit

NULAND/HEESWIJK-DINTHER – **Altior had zondag 10 april een derby tegen Be Quick uit Nuland. Altior ging voortvarend van start, al waren het wel de dames van Be Quick die zeer snel op voorsprong kwamen. De wedstrijd ging, wat de doelpunten aangaven, gelijk op en Altior nam zelfs even een voorsprong 2-3.**

Maar de dames uit Nuland speelden sneller en hadden een goed schot, zodat de ruststand 5-3 was. Na rust bleef het spelbeeld nagenoeg hetzelfde en was het scoren een beetje om en om. Maar op het moment dat Altior weer gelijk maakte, was daar gelijk weer het antwoord van Be Quick, zodat Altior elke keer tegen een achterstand bleef aankijken. De laatste minuten van de wedstrijd ging het tempo van Altior omhoog, om zo nog iets te forceren, maar Be Quick gaf de voorsprong niet meer weg en ging als winnaar van het veld 13-11.

Be Quick 2 – Altior 2: 13-6
VVO 2 – Altior 3: 11-11
Be Quick 3 – Altior 4: 6-4
MOSA '14 1 – Altior 5: 12-5
Altior 6 – Flash 3: 5-17
JES A1 – Altior A1: 7-6
Rosolo B1 – Altior B1: 7-1
Altior B2 – Rooi B1: 5-12
Rosolo C1 – Altior C1: 4-3
Altior C2 – Be Quick C2: 8-8
Prinses Irene C2 – Altior C3: 4-4
De Korfrakkers D1 – Altior D1: 1-1
Rooi D1 – Altior D3: 4-2
Korloo E2 – Altior E1: 2-25
Altior E2 – De Korfrakkers E2: 8-5
Altior E4 – Odisco E2: 6-1
Avanti F1 – Altior F1: 17-1
Altior F2 – Be Quick F2: 5-3
Altior W1 – Korloo W1: 8-18
Strafworpen: 6-4

motorsport

Glenn Coldenhoff wordt zesde

ARGENTINIË/HEESCH - **Glenn Coldenhoff van het Red Bull KTM Factory team is in de vierde wedstrijd om het wereldkampioenschap MXGP in Argentinië op een zesde plaats geëindigd.**

In beide manches zat de crosser uit Heesch er goed bij na de start. In de eerste manche blies hij zichzelf in het heetst van de strijd iets op, waardoor hij het tempo door harde armen iets moest laten zakken en negende werd. In de tweede manche bouwde hij zijn manche beter op en wist hij als zesde over de finish te komen.

Deco Zonwering sponsort meiden D2 Dos'80

HEESCH - **De meiden van de D2 van Dos '80 zijn blij met hun nieuwe jasjes die gesponsord worden door Deco Zonwering.**

Deco Zonwering is dé specialist voor elk zonweringsproduct, zowel voor binnen als buiten. Hierbij moet gedacht worden aan zonneschermen, overkappingen, rolluiken en screens, maar ook aan rolgordijnen, jaloezieën en insectenhorren. Deco Zonwering werkt alleen met betrouwbare, bekende merken, die een hoge kwaliteit garanderen. Met de nieuwe jasjes lopen de meiden er netjes bij als ze op wedstrijd gaan!

Op naar een goed en sportief einde van het seizoen!

dansen

DV Dancing Kids in Venray

NISTELRODE - **Bij het danstoernooi Peeldancers, werd er in de schouwburg van Venray nog een tandje bijgezet. Volgende week willen nog verschillende groepen gaan voor een EK deelnamebewijs; het zal erom spannen. En ook de concurrentie zit niet stil, het wordt een spannend Nederlands kampioenschap komend weekend in de Rusheuvel in Oss.**

Minioren: Minigarde - 1e met 246 punten.
Junioren: Lindsey Wassenberg 2e met 267 punten, Lise Heusschen 3e met 265 punten, Sascha van Munster 4e met 263 punten, Melody 1e met 245 punten, Spirit 1e met 267 punten, Miracle 1e met 283 punten en Show karakter op jacht naar de miljoenen 3e met 257 punten.

In de middag sloten de jeugdklasse en de hoofdklasse deze mooie dag af. Jeugdklasse: Garde mars Emeralds 1e met 285 punten, Vera Oomen 1e met 290 punten en Guusje van Thiel 2e met 284 punten, Garde polka Diamonds 1e met 281 punten, Show modern Euphoria 1e met 283 punten.

Hoofdklasse: Paar Lieke & Jordi 1e met 291 punten, Garde solo Demi Gabriël 2e met 292 punten, Garde mars Untouched 1e met 288 punten en Garde polka Touch 1e met 294 punten.
Show modern Inspiration was in nieuwe danspakken gestoken en knalde van het podium af, wat ook opgemerkt werd door de jury: 1e met 290 punten.
Volgende week Nederlands kampioenschap in De Rusheuvel in Oss. Meer informatie www.dvdancingkids.nl.

29-30 april en 1 mei het Europees kampioenschap in De Maaspoort in 's-Hertogenbosch, meer informatie www.eurodance2016.nl.

Joan van der Heijden, Lid van verdienste bij Prinses Irene

NISTELRODE - **Op de jaarlijkse vrijwilligers- en sponsoravond van Prinses Irene is Joan van der Heijden (53), benoemd tot Lid van verdienste. Van der Heijden is al ruim 30 jaar vrijwilliger en een Prinses Irene-man in hart en nieren.**

Hij speelde als doelman ruim 250 wedstrijden in het 1e elftal. In die periode was hij al actief bij de jeugdafdeling als keeperstrainer.

Na zijn actieve carrière, was hij jarenlang trainer/coach, zowel bij de jeugd als senioren. Momenteel is hij coördinator van de keeperstrainingen bij zowel jeugd als senioren en geeft hij ook zelf een aantal keepers training.

De aanwezigen reageerden enthousiast op de benoeming van Joan, waarna hij vervolgens vele gelukwensen mocht ontvangen.

Inschrijving 't Pumpke Nisseroise Open 2016 geopend

De commissie is er klaar voor

NISTELRODE - **Vanaf nu kun je je inschrijven voor 't Pumpke Nisseroise Open 2016.**

Het toernooi vindt plaats van 11 tot 19 juni. De inschrijving sluit op 15 mei. Je kunt je inschrijven via: www.toernooi.nl. Voor: Dames dubbel, heren dubbel of gemengd dubbel (speelsterkte 3 t/m 8). Je kunt inschrijven voor één onderdeel, er wordt gespeeld in poules.
De commissie, bestaande uit Moniek Postma, Thieu Corssmit, Nicole van Tilburg, Natasja Kerkhof, Paulo Fernandes, Harry Gehrmann, Marion Pashouwers, Astrid van der Wielen, Arjan Smits en Tinie Ketelaars, kijkt uit naar een gezellig toernooi met veel inschrijvingen en goed weer!

Voor meer informatie kun je contact opnemen met de wedstrijdleider, Tinie Ketelaars: telro.open@gmail.com.

turnen

Brons voor Maud van der Wielen uit Nistelrode bij halve finale NK turnen

COEVORDEN/NISTELRODE - **Afgelopen weekend vond in het Drentse Coevorden de halve finale plaats van het NK bondskampioenschap van de KNGU. In vijf verschillende leeftijdscategorieën (van pupil tot senior) streden 24 turnsters voor een plek op de NK finalewedstrijd, die gehouden zal worden op 21 en 22 mei. Per categorie van 24 turnsters, gaan er 7 door naar de finalewedstrijd.**

Maud van der Wielen en Maud Bevers (Uden) zijn de twee turnsters van V&K uit Uden die zich via regionale districtswedstrijden hebben weten te plaatsen voor de landelijke finalewedstrijd voor de junioren 3e divisie.
Nina Eijmberts van Sine-Dura uit Heeswijk-Dinther wist zich bij de senioren te plaatsen voor de NK finalewedstrijd met een goede 6e plaats.
Na de vier oefeningen op vloer, sprong, brug en balk, wist Maud van de Wielen, met een score van 46,275, beslag te leggen op de bronzen medaille. Ook Maud Bevers wist zich met een knappe 4e plek te plaatsen voor de landelijke finalewedstrijd.

MHC Heesch heeft Mini's van de week

HEESCH - **Om de dinsdag wordt er een Mini van de week gekozen uit de E-/F-lijn. Zij zijn te gast bij Dames 1, wanneer dit team thuis speelt. Op deze thuiswedstrijd maken de Mini's onderdeel uit van het dit 'grote' team. Voor deze jonge hockeyers een unieke ervaring, want ze mogen bij de teambespreking zitten, doen mee met de warming-up en zitten op de bank tijdens de wedstrijd.**

Bij de aftrap van de wedstrijd mogen de Mini's de bal uitnemen en scoren in het doel van de tegenstander! En uiteraard drinken ze gezellig na de wedstrijd een glaasje ranja mee. De laatste keer waren Fenne en Jette aan de beurt...

Fenne:
"Ik vond het leerzaam om te kijken. Leuk om de speelsters te zien van dames 1! En leuk om de keepster te mogen inspelen… En ik ben superblij met mijn shirt!"

Jette:
"Ik vond het heel leuk om te zien, want ze spelen heel hard. Ik zou net zo goed als de keeper willen worden. Ook hadden we mooie shirtjes gekregen en nog heel erg bedankt!"
Toen de Mini's er waren stond de wedstrijd tegen Bakel op het programma. Voor Dames 1 was dit een belangrijke wedstrijd om bovenin mee te blijven draaien. Vorige keer was dit geen makkelijke wedstrijd en werd er gelijkgespeeld (2-2).

Fenne en Jette hebben het super gedaan! Ze hadden veel geluk met het weer en hebben lekker in het zonnetje van de wedstrijd kunnen genieten.

Met de aanmoediging van Fenne en Jette werden er drie punten binnengehaald en heeft Dames 1 met 6-0 gewonnen!

van Liempd
Tuin & Parkmachines
VOORJAARSACTIE
Benzine Heggenscharen
STIHL
HS 45 45 cm
van 349,- nu 279,-
HS 45 60 cm
van 369,- nu 299,-
Weijen 77a - 5388 HM Nistelrode
tel. 0412 - 611004
www.vanliempdtuinenpark.nl

VAN SCHAYK V.O.F.
ADMINISTRATIE- EN BELASTINGADVIESKANTOOR
Pater van den Elsenlaan 21 | 5462 GG Veghel | Tel.: 0413 - 292894
mail@vanschaykvof.nl | www.vanschaykvof.nl
Van Schayk maakt u wegwijs
in de wereld van administratie en belastingen
Meer weten over onze dienstverlening?
Neem vrijblijvend contact met ons op om te kijken wat Van Schayk voor uw bedrijf kan betekenen.
DIENSTVERLENING OP MAAT
NOAB

ZOEK DE 10 VERSCHILLEN

DE OPLOSSING

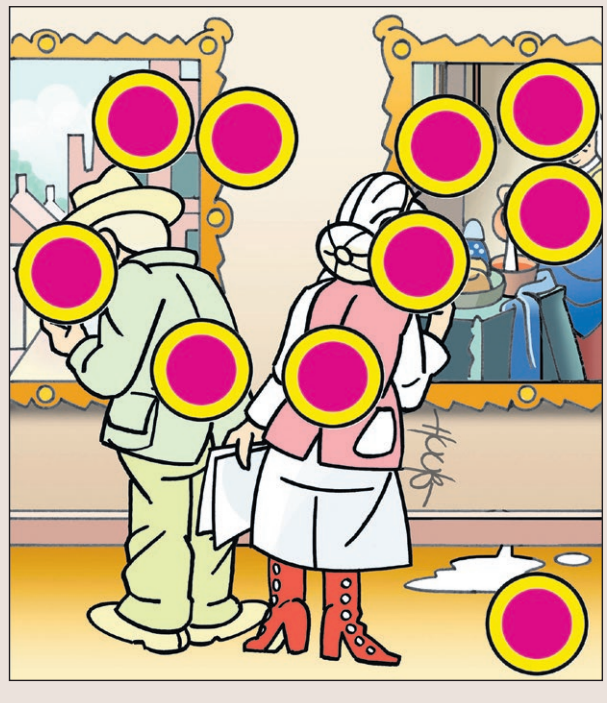

Agrarische kinderopvang De Dierenvriendjes sponsort D1 Prinses Irene

NISTELRODE - **Het D1 korfbalteam werd onlangs kampioen in een bijzonder spannende zaalcompetitie. De laatste wedstrijd traden ze al aan in hun nieuwe shirts, geschonken door 'Agrarische Kinderopvang De Dierenvriendjes'. In het D1 team spelen ook dochters van de eigenaressen.**

De schoonzussen Nancy Theunisz – v.d. Broek en Judith v.d. Broek – v.d. Wijst runnen deze (regionale) kinderopvang. Deze is gelegen in het buitengebied van Nistelrode, tussen de dorpen Loosbroek, Heeswijk-Dinther, Heesch en Vorstenbosch, slechts vijf minuten rijden van de A50. Deze opvang onderscheidt zich van de reguliere kinderopvang door de samenwerking met de boerderij.

Maasland Run Classic circuit 2016 start met Bomenparkloop in Heesch

Beginner of gevorderde loper; aan de MRC-wedstrijden kan iedereen meedoen

HEESCH – **De Bomenparkloop wordt op zondag 17 april gehouden in Heesch. De Bomenparkloop is de eerste wedstrijd van het Maasland Run Classic circuit 2016, een reeks van negen hardloopwedstrijden over 5 of 10 kilometer, in Oss en omgeving. Jong en oud, beginner of gevorderde; iedere loper kan aan deze wedstrijden meedoen. Na afloop van elke wedstrijd is er een prijsuitreiking.**

Start en finish van de Bomenparkloop zijn op de Vorsselweg in Heesch. De kosten voor deelname bedragen € 4,-. De start van zowel de 5 als de 10 kilometer is om 9.30 uur. Voorinschrijving is niet nodig; er kan ter plaatse, tot een kwartier voor aanvang van de wedstrijd, worden ingeschreven. Vanwege de verwachte drukte is het raadzaam om ruim op tijd aanwezig te zijn.

Meer informatie over de Bomenparkloop en het Maasland Run Classic circuit 2016 is te vinden op www.maaslandrunclassic.nl. Op deze site worden ook de uitslagen en het tussenklassement gepubliceerd en kan de folder over het MRC-circuit 2016 worden gedownload.
Tevens is er een link te vinden naar de fotoalbums per wedstrijd.

mooi Bernheze.nl

DE STEUN VAN ONDERSTAANDE BEDRIJVEN GEVEN ONLINE EEN GRATIS PODIUM VOOR ALLE VERENIGINGEN EN STICHTINGEN:

't Sfeerhuys Bloem & Styling
Van Grunsven & Haerkens assurantiën
Aagje psychologen
Ambachtelijke Slagerij van den Tillart
Autobedrijf Alfred van Dijk
Autobedrijf Langens
Autobedrijf Minnaar
Autobedrijf Timmermans
Autorijschool van Sleuwen
Badkamermarkt.nl B.V.
Balletstudio Hanneke van der Stappen
Bernheze Makelaars & Adviseurs
Bevers Installatietechniek BV
Bevers Steencentrum BV
Boetiek24.nl
Boslo Investment
Brasserie 't oude Raadhuis
Café 't Tramstation
Centrum Maia
Chris van Velzen Aanhangers & Autoschade
Cor v Schaijk Aann.- en Transportmij. B.V.
Cranen B.V.
Creatief & Lekker
Cultureel Centrum De Pas
D.I.O. The Readshop Sparkling
De Bakkers Lamers
De Schaapskooi
Dressup InStyle
DSP Licht, Geluid & Entertainment
DTG Kaarsen
Eetcafe 't Pumpke
Fa. van de Wetering
Feston Tapijten Heesch
Fietsplus Rini
Financieel Centrum Heesch
Finovion Accountancy Bernheze
Fysiotherapie Hoogstraat
Gaaf Grafisch
Gabriellic Voetreflex
Galerie Bernheze
Gastronomia Italiana
Geurts Mengvoerders BV
Groente- en Fruitspeciaalzaak Ceelen
Hairzz & Bijoux
Hanegraaf Verhuur
Hanenberg Materieel
Happy Swim Zwemschool
Heerkens Groente en Fruit B.V.
Heesch Koi
Het Gele Huis Hypotheken
Hoogstede Optiek en Horen
Huiskamerinstituut Zieso
Installatiebedrijf Kerkhof & Pittens BV
Installatiebedrijf T Loeffen
Installatiebedrijf van Dinther
Jacobs & Jacobs Woonsfeermakers
John's Woondesign
Jumbo Wiegmans Heesch
Just Be Beauty & Balance
Kampeerboerderij De Vrije Lust
Kapsalon van Dinther Nistelrode
Karwei Heesch
KDV Piekobello - BSO De Rebbels en BSO De Toversteen
Ketelaars Handel en Transport
Kinderopvang De Benjamin
Kinderopvang Het Beertje
Klasse RT
Kringloop Heesch
La Colline
Langenhuizen Agrarisch Loon- en Grondverzetbedrijf
Langens Hoveniers
Leon Kerkhof Tuinontwerp Aanleg en Onderhoud
Life & Garden
LipsGroen Hoveniersbedrijf
Logopediepraktijk Heesch Nistelrode
Los door het Bos
Lunenburg Events & More
Maas & van Oss
Machinale Timmerwerkplaats Jan Loeffen
MandalArt mandalatekenen
Mario Supersize.nl
Marvy's Speelwereld
Marya Schoenen en Tassen
MG Service
Oefentherapie Cesar
Ontmoetingsplek De Nistel
OOvB adviseurs en accountants
Pantein Thuiszorg Heesch
Pantein Thuiszorg Nistelrode
Partycentrum 't Maxend
Pas Banden en Accu's
Plaza 't Supertje
Podotherapie van den Heuvel
Praktijk Marneffe
Raamdecoratietotaalmarkt.nl B.V.
Rabobank Oss - Bernheze
Rijschool Chris van Vught
Rijschool Nistelrode
Rivez assurantiën & risicobeheer BV
Runningtherapie Bernheze.
RWP Audio · Video · Lighting
Samarpana
Service Apotheek Nistelrode
Sport- & Healthclub Meer Sports
Stavast
Tekenburo Verkuylen
The Travel Club Annemarie van Erp
Van Boxtel Groep
van den Elzen Transport
Van Lieshout Dier & Tuin VOF
Van Mook, De Echte Bakker
Van Schayk V.O.F.
Van Soest & Partners accountants en adviseurs
Van Tilburg Mode & Sport
Van Tilburg Online
Venwico Schilderwerken
Verbossen Stukadoors
WomenWorks
Zalencentrum De Hoefslag
Zin in een Feestje

Graag vertellen wij u hoe u op de website komt te staan met een bedrijfspresentatie, u bent daarmee 24-uur per dag te vinden op de digitale snelweg.
www.mooibernheze.nl

HEESCH • HEESWIJK • DINTHER • LOOSBROEK • NISTELRODE • VORSTENBOSCH

EVENEMENTEN

DONDERDAG 14 APRIL

Informatieavond: drugs- en alcoholgebruik onder jongeren
CC Nesterlé Nistelrode

Twitterspreekuur HPV-vaccinatie
Bernheze

Boek & Babbel
Bibliotheek Heesch
PAGINA 16

Raad & Daad inloopspreekuur
CC De Pas Heesch

Lezing: Permacultuur
Kloosterkapel Vorstenbosch
PAGINA 2

Suus zingt Annie MG Schmidt
CC De Pas Heesch

Hoortestdagen
Van Schijndel Hoortechniek
Heesch

VRIJDAG 15 APRIL

BOBZ black light party met DJ
Dorpshuis Nistelrode

Cabaretvereniging de Zandkruiers: bonte avond
CC De Wis Loosbroek

Boek & Babbel
Bibliotheek Heeswijk-Dinther
PAGINA 16

MandalArt: Workshop Mandala & Yoga
Palmenweg 5 Nistelrode

Lezing: De kunst van het ouder worden
De Eijnderic Heesch

Optreden Koor Frappant
De Stuik Vorstenbosch

Hoortestdagen
Van Schijndel Hoortechniek
Heesch

Publieksavond bij Sterrenwacht Halley
Halleyweg 1 Heesch
PAGINA 14

ZATERDAG 16 APRIL

Zaterdag workshops
De Eijnderic Heesch

Oud ijzer ophaaldag
Nistelrode
PAGINA 16

Voorverkoop kaarten
Natuurtheater de Kersouwe
www.kersouwe.nl
PAGINA 16

Truckerdag 2016
Bernheze

Opening: infocentrum van Koorplein
Abdij van Berne
Heeswijk-Dinther

Theaterconcert Vocal Group Crescens
CC De Pas Heesch

Optreden Koor Frappant
De Stuik Vorstenbosch

Cameretten-finalistentournee
CC Nesterlé Nistelrode
PAGINA 11

Cugnon Consort
Abdij van Berne
Heeswijk-Dinther
PAGINA 16

ZONDAG 17 APRIL

Bomenparkloop
Vorsselweg Heesch
PAGINA 35

Communieviering
Kerk Vorstenbosch

Italiaanse dag Verstegen Tuinplanten
Willibrordusweg Schaijk
PAGINA 15

Open zondag:
Raamdecoratietotaalmarkt.nl
Waardsestraat 13 Nistelrode

Expositie: Kunst-Zicht
Kerkstraat 1 Heeswijk-Dinther

Theaterconcert Vocal Group Crescens
CC De Pas Heesch

Benefietconcert met regionale talenten
Dijkstraat 13 Nistelrode
PAGINA 22

De Kabelgat Ramblers
Kloosterkapel Vorstenbosch
PAGINA 2

VV Vogelvreugd: Kaarten
CC Servaes Heeswijk-Dinther

MAANDAG 18 APRIL

Centrum Samarpana: Yoga
Rukven 2a Heeswijk-Dinther

Open huis DIO
CC Servaes Heeswijk-Dinther
PAGINA 8

Boek & Babbel
Bibliotheek Nistelrode
PAGINA 16

Workshop: Barbecue compleet
De Eijnderic Heeswijk-Dinther

Film: 45 Years
Filmhuis De Pas Heesch

DINSDAG 19 APRIL

5a Helma van de Rakt: Bijzondere Aandacht Avond
Gagelstraat 5 Schaijk

Inloopspreekuur Fysiotherapie Hoogstraat
Hoogstraat 11 Heesch

Dokter op Dinsdag@ Bernhoven over droge mond en slechte adem
Ziekenhuis Bernhoven Uden
PAGINA 4

VV Vogelvreugd: Kienen
CC Servaes Heeswijk-Dinther

Kasteelconcert
Kasteel Heeswijk
Heeswijk-Dinther

Film: 45 Years
Filmhuis De Pas Heesch

WOENSDAG 20 APRIL

5a Helma van de Rakt: Frisse Neus wandeling
Parkeerplaats Bomenpark
Heesch

Jeugdatelier
Kloosterkapel Vorstenbosch

KBO ontspanningsavond
De Stuik Vorstenbosch

KBO: Excursie Bierbrouwerij Oijen
Start: CC Nesterlé Nistelrode

Open huis DIO
CC Servaes Heeswijk-Dinther
PAGINA 8

Bijeenkomst Veilig thuis
CC Servaes Heeswijk-Dinther
PAGINA 8

Reiki-oefenavond bij Centrum Maia
Palmenweg 5 Nistelrode

Lezing: Schrijver P.F. Thomése
Gymnasium Bernrode
Heeswijk-Dinther
PAGINA 10

Liederentafel
CC De Pas Heesch
PAGINA 8

DONDERDAG 21 APRIL

Oud papier
Buitengebied Nistelrode

Raad & Daad inloopspreekuur
CC De Pas Heesch

MandalArt: Themaworkshop Numerologie
Palmenweg 5 Nistelrode

Lezing: Opgeruimd
Bibliotheek Heesch
PAGINA 10

Lezing museumboerderij
HKK Wojstap Heeswijk-Dinther
PAGINA 10

VRIJDAG 22 APRIL

Open huis DIO
CC Servaes Heeswijk-Dinther
PAGINA 8

Vormsel Heeswijk
H. Willibrorduskerk
Heeswijk-Dinther

The Yong Ones
CC De Pas Heesch

Boogie Wonderland 21+
Lunenburg Loosbroek

ZATERDAG 23 APRIL

Familieopstellingen bij Centrum Maia
Palmenweg 5 Nistelrode

I-Meet: UV Paint Party
Raadhuisplein 21
Heeswijk-Dinther

Dekenale dag
Kerk en CC Servaes
Heeswijk-Dinther
PAGINA 6

ZONDAG 24 APRIL

Vriendenmiddag
Kasteel Heeswijk
Heeswijk-Dinther

Fanfare St. Lambertus: Slagwerk
CC Nesterlé Nistelrode

Heemschuur opengesteld
Schoonstraat 35 Heesch

Jeroen Bosch-concert
Kloosterkapel Vorstenbosch
PAGINA 2

VV Vogelvreugd: Kaarten
CC Servaes Heeswijk-Dinther

Eric Vloeimans met Big Band Licks & Brains
Natuurtheater Kersouwe
Heeswijk-Dinther

MAANDAG 25 APRIL

Zomeryoga
Kloosterkapel Vorstenbosch
PAGINA 2

DINSDAG 26 APRIL

Inloopspreekuur Fysiotherapie Hoogstraat
Hoogstraat 11 Heesch

Teenageparty: LUUNFISSA 12+
Lunenburg Loosbroek

VV Vogelvreugd: Kienen
CC Servaes Heeswijk-Dinther

ColorRun
Loosbroek
PAGINA 1

WOENSDAG 27 APRIL

Koningsdag
Bernheze

Centrum Samarpana: Workshop Bewustwording
Rukven 2a Heeswijk-Dinther

DONDERDAG 28 APRIL

Filmavond
CC Nesterlé Nistelrode

Raad & Daad inloopspreekuur
CC De Pas Heesch

VRIJDAG 29 APRIL

KBO vrijwilligersavond
De Stuik Vorstenbosch

Voor meer informatie over de inhoud en tijden van de evenementen kunt u de agenda op onze website bekijken.
Wilt u uw evenementen op deze pagina geplaatst hebben dan kunt u deze aanmelden via onze website

www.mooibernheze.nl