De MooiBernheze krant

HEESWIJK • DINTHER • LOOSBROEK
VORSTENBOSCH • HEESCH • NISTELRODE

WEKELIJKS GRATIS HUIS-AAN-HUIS

Jaargang 4 • Week 22 • 27 mei 2015

Gezelligheid Mensen Genieten Muziek Pinksterfeesten Plezier Nistelrode Zon

Voor Bernhezenaren
Door Bernhezenaren

FOLDER DEZE WEEK

MTB CUP - HEESWIJK-DINTHER, LOOSBROEK, VORSTENBOSCH

Thijs van den Akker
pag. 3

Wereld Anti Tabaksdag
pag. 10

Oude klassenfoto's Heesch
pag. 16

Plein 1969 Heeswijk-Dinther
pag. 22

Win kaartjes voor The Common Linnets

BERNHEZE - The Common Linnets, de succesvolle band rondom leadzangeres Ilse DeLange, komt naar de Kersouwe in Heeswijk-Dinther! De Kersouwe is er in geslaagd The Common Linnets te boeken en biedt daarmee haar bezoekers een extra concert in het toch al mooie programma van deze zomer. Het concert van The Common Linnets vindt plaats op zondagmiddag 28 juni om 16.00 uur in Natuurtheater de Kersouwe.

KAARTEN WINNEN!

Natuurtheater de Kersouwe stelt 2x2 kaarten (á € 35,-) voor dit bijzondere concert op zondagmiddag 28 juni beschikbaar voor twee goede inzendingen op de volgende vraag:

Weet jij waar de naam The Common Linnets vandaan komt?

Mail je goede antwoord voor 31 mei naar info@demooibernhezekrant.nl en wie weet, win je twee gratis kaartjes.

Natuurtheater kersouwe

VOLOP SUCCES

The Common Linnets is één van de meest succesvolle bands van Nederland. Het album, dat in mei vorig jaar werd uitgebracht, groeide uit tot het best verkochte album in Nederland (driemaal platina) en kreeg ook in Duitsland en Oostenrijk een respectievelijk gouden en platina status.

LIVE BELEVEN

De band The Common Linnets bestaat - naast Ilse DeLange en co-producer JB Meijers - uit de Amerikaanse singer/songwriters Jake Etheridge, Matthew Crosby en Rob Crosby.

Als succesvolle singer/songwriter is Ilse DeLange met The Common Linnets een andere weg ingeslagen. Samen zingen en musiceren met haar 8-koppige band; daar geniet Ilse van. Zoals ze zelf zegt: "Deze samenstelling van extreem muzikale vocalisten moet je live beleven".

JUMBO
Zie pagina 19

Krant niet woensdag ontvangen?
Laat het ons weten via info@demooibernhezekrant.nl
Tel. 0412-795170

Bezoek
www.mooiheesch.nl
www.mooinisseroi.nl
www.mooihdl.nl
INFORMEERT, BOEIT EN INTERESSEERT

Boomrooierij Sinds 1937 een begrip in Nederland!
Van Weert Rondhout B.V.
Heideweg 3 - 5472 LC Loosbroek
Kachelhout
Houtsnippers
Tuincompost
Bel of bestel online!
0413-224100 - www.vanweertrondhout.nl

V.D. AKKER
ROLLUIKEN ZONWERING
KUNSTSTOFKOZIJNEN
Zoggelsestraat 21a
Heesch 0412 45 3113
www.akker-zonwering.nl

van der HEIJDEN DAKKAPELLEN
www.vanderheijdendakkapellen.nl
Binnen 1 dag geplaatst !
Ceresiaan 12a - 5384 VT Heesch
06-22692338
www. vanheijdendakkkappellen.nl

COLOFON
DeMooiBernhezeKrant

Oplage
13.500 stuks
Bezorgdag: woensdag

Bernheze Media
Laar 28
5388 HG Nistelrode
Tel.: 0412- 795170
Mobiel: 06-22222955
info@demooibernhezekrant.nl

Website
www.demooibernhezekrant.nl

Redactie
Rian van Schijndel
Heidi Verwijst
Martha Daams

Journalist i.o.
Matthijs van Lierop
Roy van den Busken

Acquisitie:
Rian van Schijndel
Ingrid van Linder
Lianne Gabriëls

Administratie:
Heidi Verwijst
office@bernhezemedia.com
Wendy van Grunsven

Vormgeving/DTP
Monique van de Ven
Licis-vormgeving

Fotografie
Ad Ploegmakers
Michel Roefs
Marcel van der Steen

Advertorial

Aanlevertijden
Kopij/redactie:
maandag tot 12.00 uur.
Familieberichten:
maandag tot 18.00 uur.
Info@demooibernhezekrant.nl
Advertenties:
verkoop@bernhezemedia.com

Bezorgklachten
office@bernhezemedia.com
0412-795170

Aan de inhoud van DeMooiBernhezeKrant is alle mogelijke zorg besteed. Er kunnen echter geen rechten aan worden ontleend. De uitgever zal geen aansprakelijkheid aanvaarden. Niets uit deze uitgave mag op enigerlei wijze worden verveelvoudigd en/of openbaar worden gemaakt zonder toestemming van Bernheze Media.

PEFC

Abdij pakt uit

HEESWIJK-DINTHER - **In de loop der jaren heeft de Abdij van Berne veel bewaard. De opbergruimte wordt te klein. Het plan is opgekomen om een en ander te verkopen: schilderijen, etsen, iconen, prachtig gebruiksaardewerk - waaronder fraaie kruiken - antieke petroleumlampen en vele curiosa. Allemaal voorwerpen die het bekijken waard zijn en nu voor een brede en smalle beurs beschikbaar komen.**

Deze verkoop gaat gebeuren op zondag 14 juni aanstaande, in de openlucht bij de boekhandel van de Abdij van Berne, tegen contante betaling (geen Pin). De opbrengst is bestemd voor de restauratie van de Kapittelzaal van de Abdij.
Welkom dus in Heeswijk op zondag 14 juni van 12.00 tot 17.00 uur.

Braderie 't Vijfeiken

HEESCH - **Op de parkeerplaats van 't Vijfeiken in Heesch vindt zondag 31 mei een braderie plaats.**

Op deze braderie staan circa 50 marktkramen met leuke spullen. Ook de sportverenigingen die gebruik maken van sporthal 't Vijfeiken zijn uitgenodigd deel te nemen. De braderie is van 11.00 tot 17.00 uur.

KOOKTIP
Rimpelige aardappelen

Het schillen van rimpelige aardappelen gaat beter als je ze van te voren een tijdje in koud water legt.

COLUMN TON BENS

WERK AAN DE WINKEL

Terwijl de vrachtauto's voor onze winkel in Heesch af en aan rijden en we gelukkig nog steeds goed te bereiken zijn, hebben wij voor u ook de laatste nieuwtjes uit de Kaaswereld! Natuurlijk is er weer graskaas! De melk van dansende koeien is verwerkt en vanaf 18 mei kunt u weer genieten van onze heerlijke graskaas!

Ook zijn we weer in de prijzen gevallen bij een wedstrijd. Op 15 juni is de feestelijke uitreiking van het team van Kaltbach Creamy. Een Zwitserse kaas in de grotten gerijpt. Heerlijk met een lekker glaasje witte wijn. Binnenkort een demonstratie, maar daarover hoort u meer in onze winkels. We kijken er naar uit om u - met veel passie - deel te laten nemen aan onze culinaire kaaskennismaking, in onze winkels in Oss en in Heesch.

NE9EN
restaurant
LAATSTE MAAND ASPERGES!
Mgr. van Oorschotstraat 9 - Heeswijk-Dinther - 0413-291446
www.restaurantnegen.nl - info@restaurantnegen.nl

Advertorial

Stichting Kloosterkapel Vorstenbosch
culturele educatieve ontmoetingsplaats

Zomer yoga en laatste meditatie-uur

De **Zomer yoga** op maandagavond is op 1, 8 en 15 juni. De lessen zijn los van elkaar te volgen en te betalen, € 7,- per les. De lestijden zijn van 18.45 tot 19.45 uur en van 20.00 tot 21.00 uur. Bij voldoende deelname gaan de lessen door. Bij mooi weer gaan we naar buiten. Aanmelden minstens twee dagen voor de les begint bij Lea van den Bergh, tel. 0413-342656.
Het laatste **meditatie-uur** van dit seizoen o.l.v. Emmy Simons is op donderdag 4 juni, aanvang 20.00 uur, kosten € 7,50.

Dit derde seizoen van activiteiten in de Kloosterkapel wordt afgesloten op zondag 5 juli met een uniek a capella concert door een enthousiast achttal uit Veghel en omgeving: FAVOUR8. Aanvang 15.00 uur, entree € 5,-.

Seizoen 2015/2016
Inmiddels staat het programma voor het volgend seizoen in de steigers. Spirituele lezingen, o.a. over tarotkaarten en permacultuur, een bijzondere filmavond met Samsara, Paul Vens met Tibetaanse klankschalen, het meditatie-uur, yogalessen, afwisselende en ook klassieke concerten, o.a. met het trio Taaftere, de groepen Stanza en Bluezy, de Kabelgat Ramblers en het duo Plaisir d'Amour. En: elke maand weer een toonaangevende expositie. Regelmatige bezoekers kunnen hun hartje ophalen, maar ook nieuwe bezoekers worden graag en gastvrij ontvangen bij de activiteiten in de sfeervolle kapel. Onze activiteiten starten in september en we zullen u op deze plaats elke week informeren, vanaf eind augustus. Volg ook onze website.

Aanmelden of meer informatie: www.kloosterkapelvorstenbosch.nl / info@kloosterkapelvorstenbosch.nl

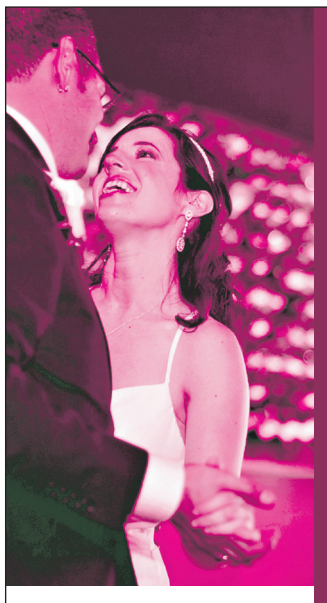

GRATIS ENTREE
Info 06-53356237
Lendersgat 1
Vorstenbosch
Eetcafé - Zaal - Biljart
"De Riethoeve"

De Riethoeve
Oude tijden herleven

Elke 1e vrijdag van de maand
Familie- en vriendenavond.
Voor jong en oud, borrelen, biljarten, darten, kranten, tafelvoetbal en diverse Brabantse spelen. Dit alles onder het genot van een borrel en een hapje.

Elke 2e vrijdag van de maand
een 20+ avond met DJ

Elke 3e vrijdag van de maand
Ontmoetingsavond voor singles
vanaf 20.30 uur

Elke 4e vrijdag van de maand
een 40+ avond voor stel en vrijgezel met jaren '60, '70- en '80-muziek met DJ.

Thijs van den Akker

DE BARBIER VAN HET ZUIDEN

Thijs gaat vol zelfvertrouwen aan de slag *Tekst: Matthijs van Lierop*

NISTELRODE – **Je drinkt een pilsje en leest de Playboy. Een gezellige 'Voetbal International- sfeer' en mannenpraat, zonder dat er ook maar één vrouw in de buurt is. Zo zou de perfecte barbiershop van Thijs van den Akker (21 jaar) uit Nistelrode eruit zien. En waarom zou dat niet kunnen in Bernheze?**

Thijs van den Akker ziet een eigen barbiershop prima zitten. Met het kapsel houdt hij zich ook bezig, maar vooral met baarden en haar elders op het gezicht, waarbij vaak met een open mes wordt gewerkt.

"Een Gilletteje kan natuurlijk niet. Een barbier probeert het zo ambachtelijk mogelijk te houden. Het gaat vooral om het eigen kunnen."

Thijs vervolgt: "Ik heb altijd al interesse gehad in haar." Toen hij de aflevering van De Wereld Draait Door zag waarin de bekende heren van barbier Schorem uit Rotterdam te gast waren, wist hij het zeker: een eigen barbiershop lijkt hem wel wat. "Het mooie van zo'n barbiershop vind ik de mannensfeer", zegt Thijs, die in Delft de barbier opleiding volgt. Veel barbiershops zijn een combinatie van een kapsalon en een barbiershop, maar Thijs wil zich graag richten op de barbiershop, alleen voor mannen. Veel kapsalons vindt hij te zeel georiënteerd op vrouwen. "Mannen zeggen dan vaak: 'moeten we weer naar de kapper?' Een goede mannensfeer, waarbij onderling gekletst wordt onder het genot van een pilsje en de Playboy gelezen kan worden, maakt het een stuk gezelliger.

Als ik passie heb en ik zorg voor de juiste gezelligheid, waarom zou het dan niet kunnen? Ik kan goed met mensen omgaan. Vrienden zeggen dat ik een kroeg moet beginnen. De hele dag buurten met mensen", zegt Thijs lachend.

'Het mooie van een barbiershop vind ik de mannensfeer'

In september begon Thijs aan de opleiding voor barbier in Delft. "Ik krijg les van een meesterbarbier en leer van alles over scheer- en kniptechnieken." In september wacht zijn examen en daarna kan hij zichzelf officieel barbier noemen.

"Maar ik moet tot die tijd nog veel leren. Je bent tenslotte wel met iemands gezicht bezig!"

MOOI VAN HANS MANDERS

Op dinsdagavond 19 mei jongstleden konden de inwoners van Bernheze onder andere kiezen uit het kijken naar de voorronde van het Eurovisie songfestival of het bezoeken van de uitreiking van de Cultuureducatieprijs 2014 van de gemeente Bernheze in CC Nesterlé in Nistelrode. Ik weet niet hoeveel Bernhezers naar de verrichtingen van Trijntje en andere 'artiesten' hebben gekeken, maar ik vrees dat het er meer waren dan er in Nesterlé aanwezig waren. Toch durf ik te beweren dat degenen die er wel waren geen spijt hadden van hun keuze. Ik was een van hen. Ik was getuige van een gevarieerde avond. Als gemeentedichter mocht ik deze avond afsluiten. Ik had daarvoor de volgende twee sonnetten geschreven:

CULTUUREDUCATIEPRIJS 2014

Het moest verrassend zijn, origineel
Met kunst de kennismaking stimuleren
Men moest het in Bernheze situeren
En educatie was echt essentieel

Een zevental nam aan de wedstrijd deel
Ze mochten zich vanavond presenteren
En brachten het publiek in hoger sferen
Ze waren stuk voor stuk heel cultureel

Muziek en foto's, toekomst en verleden
Voor jong en oud, ze streelden oog en oor
En toonden zo hun waarde voor het heden

Men zette hier zijn beste beentje voor
Door wat de zeven groepen deden
Gaat in Bernheze kunst heus

NA DE PRIJSUITREIKING

De jury heeft haar oordeel nu geveld
We weten welk project hier in Bernheze
Cultuur aan ons het best heeft onderwezen
En dus terecht beloond wordt met wat geld

Zes groepen zijn nu wat teleurgesteld
Hun kleine wonden moeten nog genezen
Ja deze dichter kan gedachten lezen
En weet dat wie verliest inwendig scheldt

Maar ieder zal beseffen op den duur
Waarom we hier vanavond samen waren
Dit was een feest ter ere van cultuur
Een huldeblijk voor haar beoefenaren

Dus vlieg elkaar vooral niet in de haren
U sloeg hier allemaal een goed figuur

DE OPLOSSING VOOR UW VERZEKERINGSZAAK IS ONZE TAAK!!

Laat uw huidige verzekeringspakket door ons geheel vrijblijvend vergelijken op kwaliteit en prijs.

VAN GRUNSVEN & HAERKENS ASSURANTIEKANTOOR

Loop eens binnen of neem contact op

Hoofdstraat 100A
Heeswijk-Dinther
Tel. 0413-291205
of 0413-291980

RegioBank
Zelfstandig Adviseur

ZORG EN HULP

Spoed, als elke seconde telt
Alarmnummer Brandweer, Ambulance en Politie 112
Doven en Slechthorenden spoedeisende hulp 0900-8112
Geen spoed
Brandweer 0412-458888
Politie 0900-8844
Politie doven en slechthorenden 0900-1844
Huisartsenpost 0900-8860
BERNHEZE
Aanzet Algemeen maatschappelijk werk
0413-366986 www.aanzet.nu
THUISZORG PANTEIN
Voor al uw zorgvragen bel 0900 8803 (lokaal tarief)
www.thuiszorgpantein.nl
HEESCH
Huisartsen
Huisartsenpraktijk P.J.A. van der Burgt
Langven 24, tel: 0412-453798
Spoed overdag: 0412-455282
Huisartsenpraktijk De Zwaan en Van Sonsbeek
Schoonstraat 21
Tel: 0412-450802
Spoed overdag: 0412-450802
Huisartspraktijk L. van Cruchten
't Dorp 37, tel: 0412-451355
Spoed overdag: 0412-454945
Mw. N.A.M. Hiemstra
Hoogstraat 1a
Tel: 0412-451380
Spoed overdag: 0412-452739
Apotheek
BENU Apotheek Heesch
open ma.-vr. 8.15-18.00 uur
zaterdag 11.00 - 13.00 uur
0412-451971
BrabantZorg
Locatie: Heelwijk en Thuiszorg Heelwijk/Laarstede
Mozartlaan 2, 0412-465500
www.brabantzorg.eu
HEESWIJK-DINTHER
Huisartsen
Huisartsenpraktijk De Vrij-Kesselaer
Irenestraat 45
Tel.: 0413-292350
Spoed overdag: 0413-292730
Huisartsenpraktijk Heilaren
Heilarensestraat 64
Tel.: 0413-292922
Spoed overdag: 0413-293393
Apotheek
Apotheek Heeswijk-Dinther
open ma.-vr. 8.30-18.00 uur
buiten openingstijden voor spoedeisende recepten bij de dienstapotheek gevestigd naast Bernhoven ziekenhuis Uden
Tel.: 0413-381848.
Laverhof
Locaties Cunera, De Bongerd en ondersteuning thuis
Zijlstraat 1, tel.: 0413-298100
NISTELRODE / VORSTENBOSCH
Huisartsen
Huisartsenpraktijk Nistelrode
Tramstraat 13. Tel.: 0412-611250
Spoed overdag: 0412-613298
Apotheek
Apotheek Nistelrode
open ma.-vr. 8.30-17.30 uur
zaterdag 11:00-12:00 uur
buiten openingstijden voor spoedeisende recepten bij de Regioapotheek in het Bernhovenziekenhuis.
Tel.: 0412-614035
BrabantZorg
Locatie: Laarstede en Thuiszorg Heelwijk/Laarstede
Laar 40. Tel.: 0412-407020
www.brabantzorg.eu
Verloskundige Nistelrode-Heesch
Verloskundige praktijk NOVA
Mozartlaan 2 Heesch
0412-646839 spoed: 06-53673167
www.novaverloskundigen.nl
LOOSBROEK
Huisartsen & Apotheek vindt u onder meer in Heeswijk & Nistelrode. De huisartsen uit de regio draaien diensten in Loosbroek.

Inloopochtend voor borstkankerpatiënten

UDEN – **Mensen die borstkanker hebben of hebben gehad, worden donderdag 4 juni weer hartelijk ontvangen door vrijwillige ervaringsdeskundigen in ziekenhuis Bernhoven, locatie Uden.**

Elke eerste donderdag van de maand krijgen zij de gelegenheid om met lotgenoten onderling te praten en ervaringen uit te wisselen. De bijeenkomst wordt gehouden in een van de vergaderruimtes van Bernhoven van 10.00 tot 11.30 uur. Aanmelden is niet nodig, toegang is gratis.

Lezing over jicht in De Pas

HEESCH/OSS – **De reumapatiëntenvereniging Oss e.o. houdt op dinsdag 2 juni in De Pas in Heesch een voorlichtingsavond met het thema jicht.**

Jicht is een zeer vaak voorkomende aandoening. Hoewel veel mensen de plotseling ontstane ontsteking van de grote teen kennen, heeft jicht nog veel meer verschijningsvormen. Jicht is ook niet altijd zo onschuldig als vaak wordt gezegd. Ook door jicht kunnen gewrichten beschadigen, net als door reuma. De laatste jaren is er gelukkig meer aandacht voor de behandeling van jicht en is er in 2014 een nieuwe richtlijn gekomen waar reumatologen mee werken. Jicht kan goed behandeld worden en jichtaanvallen zijn te voorkomen met medicijnen.

In de lezing zal dr. Van Lieshout stilstaan bij de uitingsvormen van jicht en hoe de behandeling er anno 2015 uitziet.
Leden met introducé hebben gratis toegang (incl. koffie/thee). Niet-leden betalen € 3,00 p.p.
Aanvang 19.45 uur.

Infobijeenkomst over TCM en klanktherapie

ROSMALEN - **Reumapatiëntenvereniging 's-Hertogenbosch e.o. houdt op woensdag 3 juni een informatiebijeenkomst over traditionele Chinese geneeskunde (TCM) en Klanktherapie Pansori Living Sound.**

Reuma patiënten vereniging 's-Hertogenbosch e.o.

TCM, ook bekend als Chinese Geneeskunde (kortweg TCM, van Traditional Chinese Medicine), is een verzamelnaam voor een verscheidenheid aan traditionele medische gebruiken uit China, die gedurende duizenden jaren ontwikkeld zijn.
Mirjam van den Wildenberg - 's-Hertogenbosch (natuurgeneeskundig therapeut in de Traditionele Chinese Geneeskunde (HBO) verleent haar medewerking.

Klanktherapie Pansori Living Sound
In deze lezing wordt uitgelegd wat Pansori Living Sound is en hoe ermee gewerkt kan worden. Pansori Living Sound betekent letterlijk vertaald: Speelveld van de Levende Klank en richt zich op het zelfhelende vermogen van het lichaam, maar ook de geest. Ons denken en onze emoties zijn daar nauw bij betrokken. In die zin is het een totale vorm van therapie.
Medewerking verleent Louise van Hoeven uit 's-Hertogenbosch, klanktherapeut Pansori Living Sound. De bijeenkomst vindt plaats in Perron-3 in Rosmalen en duurt van 14.00 tot 16.00 uur.
Voor info: Gerrit van der Zalm, 0411–607193, gvdzalm@kpnplanet.nl.

COLUMN *Tijdloos Mooi*

Annelies Medi Spa

De zonnebank in opspraak

Jaarlijks neemt het aantal gevallen van huidkanker schrikbarend toe, ook onder jongeren. De situatie is zorgwekkend, en daarom is KWF kankerbestrijding druk bezig met voorlichting geven over veilig of verstandig zonnen.
Is de zon dan zo gevaarlijk? De zon is nuttig, van levensbelang zelfs. Maar zoals voor zoveel geldt, is té veel schadelijk.
De zon doet een mens goed, het licht en de warmte geeft een euforisch gevoel en de bruine kleur die ontstaat maakt ons zo mogelijk nog blijer. De zo belangrijke vitamine D wordt aangemaakt, al is een kwartiertje per dag daarvoor al voldoende. Men ziet er 'gezonder' uit en oogt slanker en de huid egaler.

Zeer verraderlijk, omdat er tijdens dat bruiningsproces een activiteit in het lichaam aan de gang is waar het helemaal niet blij van wordt. Het lichaam is als een bezetene aan het werk om de huid extra te beschermen, het bruin worden is dus niets anders dan een natuurlijke extra beschermlaag. Rood worden of verbranden is niets anders dan een ontstekingsproces in de huid en is dus niet iets om blij van te worden. Deze schade wordt opgeslagen in het geheugen van de cellen en als dit maar vaak genoeg gebeurt dan kan een cel zich gaan ontwikkelen in een foute celdeling en is huidkanker een feit. We hebben het dan nog niet gehad over de aanslag op het collageen en de elastine, die zorgen voor een versnelde veroudering. Kijk maar naar het verschil van lichaamsdelen die nauwelijks zon zien en die altijd aan de zon blootgesteld staan. Ouderdomsvlekken zijn al een stadium van schade in de cellen, altijd op gebieden die veel zonlicht krijgen, zoals de hoofdhuid, het gezicht, decolleté en de handen. Het pigment is daar plaatselijk overactief geworden of een beetje de weg kwijt. Deze vlekken zijn echter nog zeer onschuldig en goed te behandelen, maar wel een waarschuwing dat men beter moet beschermen.

Preventie is belangrijk. Geniet van de zon, maar zoek ook de schaduw op. Kijk naar de reactie van de huid en besef dat een blanke huid nu eenmaal minder zon kan verdragen en meer bescherming nodig heeft. Kies voor een zonnefactor 30 tot 50 en smeer deze royaal en iedere twee uur bij! Tel voor jezelf je zonne-uren in een jaar op. Zijn dat er weinig, dan kan een zonnebankkuurtje heus geen kwaad. En misschien nog wel de belangrijkste tip; bescherm de huid ook van binnenuit! Hoe? Met suppletie vol antioxidanten kun je een natuurlijke zonnefilter opbouwen. Deze helpen het lichaam beschermen en herstellen de schade meteen en voorkomen zonneallergie.

Ik wens ieder een fijne en zonnige zomer toe! Annelies

Heemkundekringen Bernheze winnen Cultuurprijs 2014

BERT: *“Wij waren met de heemkundekringen op zoek om het muffe imago een beetje van ons af te schudden en de jeugd binnen zien te krijgen. Dit project draagt daar zeker aan bij”*

BERNHEZE - **CC Nesterlé in Nistelrode was dinsdag 19 mei het toneel waar de ‘Cultuurprijs 2014’ werd uitgereikt door wethouder Peter van Boekel. In het welkomstwoord van de wethouder werd het programma van de avond gepresenteerd. Ook werden de vijf leden van de vakjury, die bestond uit verschillende afgevaardigden van kunst, cultuur en gemeente en de zeven genomineerden voorgesteld.**

V.l.n.r.: Peter van Boekel, Rien van de Graaf, Bert Wijnen, Fred Lennings en Mas Papo

Tekst: Evert Tjepkema Foto: Marcel van der Steen

Genomineerden waren: Outdoor Rockconcert, CUBE met project ‘Waar’, Treasures for the future, bouw van de Antoniuskapel, Cultuurprojecten, de drie heemkundekringen en project ‘70 jaar bevrijding in beeld’. De geselecteerden kregen zes minuten de tijd om tijdens een presentatie te laten zien waarom zij in aanmerking zouden moeten komen voor de Cultuurprijs 2014.

Vervolgens was het aan de vijf leden van de vakjury om tot een beslissing te komen wie de cultuurprijs 2014 mee naar huis mocht nemen. Gedurende het juryoverleg was er een optreden van zangeres Kaylee Rijkers en enkele gedichten uit eigen werk werden voorgedragen door gemeentedichter Hans Manders.

Het oordeel van de vakjury was dat het programma van de winnaar, de drie gezamenlijke heemkundekringen, niet alleen een educatief, maar ook een origineel karakter bezit. Het ‘Tonnie en Kee in Keutelree-project’ vindt plaats bij drie heemkundekringen in Bernheze en laat de jeugd op ‘n bijzondere manier kennismaken met onze eigen cultuur.

‘Tonnie en Kee in Keutelree’ gaat over broer en zus Tonnie en Kee. Tonnie is vijftig jaar geleden verhuisd naar New York, terwijl Kee in het (fictieve) Brabantse dorp Keutelree is blijven wonen. Wat mist Tonnie haar erg! Zou er veel veranderd zijn in het dorp? Hij besluit haar op te gaan zoeken. Zo’n klein dorp is toch wel heel anders dan zo’n grote stad. Kee woont nog altijd in de boerderij waar ze in de jaren 50 van de vorige eeuw samen zijn opgegroeid. Op basis van dit verhaal verdiepen leerlingen van de groepen 3 van de basisscholen zich in vragen als: wat is het verschil tussen een stad en een dorp? Wat voor huizen zijn er? En wat is er allemaal veranderd sinds de jaren 50 van de vorige eeuw? Voor de kinderen was het steeds weer interessant om te zien wat er in al die jaren is veranderd. Het was een leuk en leerzaam project.

“Het is een lang verhaal”, vertelde Bert Wijnen in zijn eerste reactie. “Wij waren met de heemkundekringen op zoek om het muffe imag een beetje van ons af te schudden en de jeugd binnen zien te krijgen. Dit project draagt daar zeker aan bij. We zijn blij verrast met de prijs van € 2.500,- die beslist goed besteed zal worden, het is een mooie beloning voor alle inspanningen. Een woord van dank aan alle medewerkers.”

dsp licht geluid entertainment
www.dsp-heesch.nl

Schilder nodig?
Van Bergen schilderwerken uw betrouwbare partner als het gaat om beglazing, schilderwerk en wandafwerking.
Van Bergen SCHILDERWERKEN
Professioneel & deskundig advies en uitvoering
De Wisboom 15 | 5384 HD Heesch | T: 0412 - 455835 | M: 06 - 27311207
vanbergenschilderwerken@home.nl | www.vanbergenschilderwerken.nl

NIEUW: HYDRAULIEK SERVICE - SLANGEN PERSEN

HANSAN
Ten behoeve van landbouw, industrie, transport en grondverzet maken wij alle voorkomende hydrauliekslangen tot 1 1/4”, klaar terwijl u wacht!
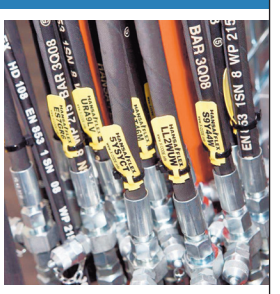
HANSAN BOUWMACHINES B.V. - Middelste Groes 5 Heesch - tel. 0412-454727

DE BAKKERS LAMERS
de bakkers Lamers
Schaepmanlaan 101, Oss - T. 0412 625449
’t Dorp 109, Heesch - T. 0412 454646
www.debakkerslamers.nl
U kunt ook bestellen in onze webshop!
tip van de bakkers
Weer terug van weggeweest:
Tex Mex brood
een echt Lamers tapasbrood met gebakken uitjes, knoflook en een spaans pepertje erin gebakken.
2,95 (normaal 3,25)
geldig t/m 3-6-2015

bij aankoop van 2 broden
4 eierkoeken
naar keuze voor
1,50
(normaal 3,00)
Annamaria koekkoek
Eierkoeken om even bij stil te staan
Te kust en te keur hebben wij onze eierkoeken...
Natuurlijk de gewone, die eigenlijk helemaal niet zo gewoon zijn... Ze zijn namelijk SUPERLEKKER.
En onze kleinste en jongste klantjes bevestigen dat,want ze willen alleen nog de eierkoeken van de bakkers Lamers...
Spelt eierkoeken en haver eierkoeken al eens geprobeerd?
En witte met het krokante laagje?
We hebben ze allemaal in huis en voor een leuk prijsje neemt u ze mee bij 2 broden.

lekker veel eieren klutsen...

we bakken vier soorten...

dus we kunnen stapelen.

Mooi KBO Bernheze

KBO BERNHEZE
Leerzaam en aantrekkelijk

KBO-Brabant
Belangenvereniging van senioren

Online platform voor senioren in Brabant

KBO-Brabant en Cubigo lanceren 'Ons Platform'

BERNHEZE - **KBO-Brabant en Cubigo hebben voor alle senioren in Brabant het online platform Ons Platform ontwikkeld. Ons Platform is een digitaal bureaublad dat is afgestemd op de behoeften van senioren.**

KBO-Brabant heeft dit platform ontwikkeld om het gebruik van internet op zowel een computer als tablet, te vergemakkelijken. Door de intuïtieve opzet en het gebruiksgemak is het door iedereen te gebruiken, zelfs wanneer iemand geen ervaring heeft met internet.
Het platform bevat allerlei gebruiksmogelijkheden op het gebied van ontmoeting, nieuws, recreatie en zorg. Senioren kunnen zelf kiezen aan welke functies zij behoefte hebben. De functies zijn gebruiksvriendelijk, waardoor ook degenen met de grootste drempelvrees Ons Platform kunnen gebruiken. Kortom, zelfstandig het internet op binnen een veilige omgeving.

Deze online toepassing biedt senioren de kans om dagelijkse contacten te onderhouden via e-mail of videobellen, allemaal binnen het systeem. Bovendien biedt Ons Platform senioren een bron aan informatie over de eigen buurt, wijk en woonplaats.

Naast het sociale aspect ondersteunt het platform zorg op afstand met behulp van technologie. Ons Platform zorgt ervoor dat middelen en zorg efficiënter worden ingezet waardoor mensen zo lang mogelijk thuis kunnen blijven wonen. Verschillende diensten zijn gebundeld.

Zo kun je met de tablet of computer via het platform maaltijden bestellen, een videogesprek met de verpleegkundige voeren of hulp van de buren inroepen. In de nabije toekomst zijn ook medische toepassingen mogelijk, zoals je bloeddruk doorsturen of een afspraak maken met je huisarts.
Ons Platform ondersteunt maximaal, is gratis en erg eenvoudig in gebruik.
Het platform van Cubigo won in 2014 de publieksprijs voor het meest innovatieve product in de zorg en werd door Google benoemd tot één van de 15 meest technologische start-ups ter wereld.
Op www.kbo-brabant.nl is een pagina ingericht met meer informatie over Ons Platform en doorverwijzingen naar online registratie en de app.

De groep uit Nistelrode *Foto: Frans van der Lee, meer foto's op www.kbonistelrode.nl*

Leerzame voorjaarsreis KBO Nistelrode

NISTELRODE - **Op 12 mei stond de voorjaarsreis van KBO Nistelrode naar Rozenburg en de Maasvlakte op het programma. Uitgezwaaid door voorzitter Jan Heijmans, vertrok de bus met 50 deelnemers en chauffeur Harrie.**

Via Den Bosch, Langstraat en Breda bereikte het gezelschap Dordrecht voor een koffiepauze. Hierna vertrokken zij naar Rozenburg voor een bezichtiging van de Maeslantkering. Met een film en uitleg door een gids werden ze geïnformeerd over het hoe en waarom van deze waterkering. Buiten bekeken ze de imposante 20 meter hoge wanden van de waterkering, een indrukwekkend gezicht. In het vlakbij gelegen restaurant gebruikten de deelnemers de lunch, waarna ze vertrokken naar de Maasvlakte 1 en 2.
In het informatiecentrum Futureland werd een film bekeken over de geschiedenis van de Maasvlakte en de toekomstige ontwikkeling. Vervolgens ging de route over de Maasvlakte en door het Europoortgebied. Langs de aangelegde havens, vernoemd naar de drie dochters van onze koning en koningin, was een aantal kolossale containerschepen te zien. Op het met zeezand opgespoten terrein is nog volop ruimte voor nieuwe industrie. Aan het einde van de landtong was een glimp te zien van de Noordzee. "In Terheijden werd de dag afgesloten met een heerlijk diner. Om kwart over negen waren we weer terug in Nistelrode. Het was een mooie en leerzame reis", aldus Henk van Tilburg namens de groep.

Hoogtepunt feestjaar KBO Heesch

KBO 60 jaar Heesch
Samen actief en inspirerend voor alle senioren

HEESCH - **In komend weekend zijn er drie activiteiten gepland. Het kunstweekend, de officiële receptie en de fietstocht met een missie. Deze drie activiteiten zijn nauw met elkaar verweven. De vele kunstuitingen van leden van KBO Heesch sieren middels wisselende exposities al bijna tien jaar ruimtes in De Pas, Heelwijk en de vitrine in de Rabobank.**

In dit weekend zijn werken van 60 exposanten in de Missezaal en d'n Herd in De Pas bijeengebracht. Op zaterdag van 10.00 tot 18.00 uur en zondag van 12.00 tot 18.00 uur is de expositie gratis toegankelijk. Tijdens het tentoonstellingsbezoek wordt in d'n Herd een consumptie aangeboden door de jubilerende KBO. Op zaterdagmiddag zal in het café van De Pas tussen 15.30 en 17.30 uur het bestuur, samen met de aanwezigen, het glas heffen op een actieve en inspirerende toekomst voor alle senioren. Het bestuur zet zich daarvoor met veel enthousiasme in.
In DeMooiBernhezeKrant kon u al eerder lezen over 'Fietsen met een Missie'. Vorige week is op pagina 27 van die krant het doel van de tocht toegelicht: Fietsen voor peuters in Zuid-Afrika. Door bij het fietsen als afmeldpunt De Pas te kiezen, kan jong en oud kennismaken met KBO ruimtes in De Pas. Tegelijk kan dan de expositie bezocht worden. KBO Heesch ondersteunt het ontwikkelingsproject met € 400,-. Laat u zich door de mooie activiteiten inspireren om De Pas aan te doen dit weekend. Het KBO-bestuur, de kunstcommissie en de werkgroep Fietsen met een Missie zijn er klaar voor.

Romantische Strasse

HEESWIJK-DINTHER/LOOSBROEK - **De meerdaagse reis van KBO's van Heeswijk, Dinther en Loosbroek in 2015 voerde naar de Romantische Strasse. Er hebben 48 personen aan deelgenomen.**

Veel gezien
Aschaffenburg met Schloss Johannisburg en de Stiftsbasilika. Het volledig ommuurde middeleeuws stadje Rothenburg ob der Tauber met de Burggarten, de St. Jakobskerk en veel kleine straatjes, torens en pleintjes, omringd door vakwerkhuizen. In Weikersheim Schloss Weikersheim met de prachtige paleistuin.
Prichsenstadt met de wijnproeverij van de familie Kessler. Bamberg met de grote historische binnenstad en klein-Venetië met zijn oude visserswoningen en het oude slachthuis. De oude bisschopsstad Würzburg, gedomineerd door Vesting Marienberg, met de prinsbisschoppelijke residentie, de Dom St. Kilian en veel andere bijzondere bezienswaardigheden werden bezocht.

Veel genoten
De deelnemers hebben genoten van de wandelingetjes nabij het hotel. Van het dertienen, bridgen, rikken of skibo spelen. Van de muziekavond. Van het gezamenlijk ontbijten, lunchen en dineren. Van de fijne rijstijl en goede informatie van de chauffeur.

Maar bovenal genoten ze van de manier waarop ze als reisgenoten met elkaar hebben kunnen genieten en hebben kunnen buurten.

De groep uit Heeswijk-Dinther en Loosbroek

Voor een uitvaart met karakter
uitvaartzorg van Tilburg
Past. van Winkelstraat 42b - 5374 BK Schaijk - 0486 414519
info@uitvaartzorgvantilburg.nl - www.uitvaartzorgvantilburg.nl

Bernheze Media
Gezien worden en een boodschap overbrengen die begrepen wordt, is niet altijd gemakkelijk. Wij, Bernheze Media, kunnen u daarbij helpen.
www.bernhezemedia.nl

Slagerij Jos van Kessel krijgt goede opvolging

Annick en Jos van Kessel nu nog achter de toonbank *Tekst: Martha Daams Foto: Marcel van der Steen*

NISTELRODE – **Het slagersvak is voor Jos van Kessel een tweede natuur. Als 17-jarige stond hij al in de slagerij, de detailhandelsschool was niets voor hem. Nu, na 39 jaar slagerij, waarvan dertig jaar in Nistelrode, neemt hij – tegelijk met zijn vrouw Annick – afscheid van de winkel en het drukke ondernemersleven.**

Voor de klanten hebben ze voor elk jaar slagerij in Nistelrode een afscheidsverrassing in de winkel; dertig leuke acties. Jos en Annick hebben al die jaren met hart en ziel het vlees ingekocht, ambachtelijk verwerkt en de klanten bediend. Nu nemen ze op 27 juni afscheid van het werk, omdat het te zwaar wordt en om te gaan genieten van de kleinkinderen.

Familieaangelegenheid

Na een jaar detailhandelsschool kondigde Jos 39 jaar geleden aan dat hij bij pa in de slagerij wilde werken, samen met zijn twee broers. In Eerde stonden dus de mannen Van Kessel als team in de slagerij, tot in Zijtaart een tweede zaak werd geopend. Toen na 3,5 jaar huwelijk en de geboorte van het eerste kind Jos en Annick in 1985 besloten de slagerij van Thijn van de Ven in Nistelrode over te nemen, moest vader Van Kessel stevig slikken, net als toen Jos in de slagerij kwam. Deze keer omdat Jos het familiebedrijf verliet. Een administratief en organisatietalent vertrok. De hechte familieband bleef!

Ambacht

De ambachtelijke slagerij van Thijn van de Ven werd dertig jaar geleden ongewijzigd voortgezet, de ruimte van de manufacturenzaak bleef leeg. Pas na vijf jaar besloten Jos en Annick de zaak te verbouwen en de winkelruimte te vergroten. De ambachtelijke aanpak bleef! Jos gebruikt nog sommige recepten van Thijn voor de bereiding van vleeswaren en worst. Gelukkig wordt het ambacht voortgezet. Dirk en Bram van den Tillart uit Vorstenbosch openen begin juli de winkel waar Jos en Annick zijn begonnen, met de sfeer van voor 1985, als filiaal.

Veranderingen

Met de veranderingen in het privéleven van Jos en Annick, wijzigt ook het pand aan Tramplein 15. De huidige winkelruimte wordt verbouwd door dochter Marloes, voor uitbreiding van haar schoonheidssalon, nagelstudio en kapsalon. De ruimte naast de huidige winkelruimte wordt verhuurd aan de broers Van den Tillart en naast de huidige winkelruimte blijven Jos en Annick wonen. Dichtbij hun dierbare klanten.

‘GELUKKIG WORDT HET AMBACHT VAN DE SLAGERIJ VOORTGEZET’

Jos en Annick zijn vol vertrouwen in de toekomst van ‘hun’ slagerij en dankbaar voor de trouwe klanten van de afgelopen dertig jaar.

Organisatie Beursvloer Oss Bernheze in volle gang

OSS/BERNHEZE - **De eerste editie van Beursvloer Oss Bernheze vindt op donderdag 2 juli plaats. Lokale bedrijven en maatschappelijke organisaties die klant zijn bij Rabobank Oss Bernheze, krijgen een kans om verbindingen met elkaar te maken. De inschrijvingen zijn enige tijd geleden van start gegaan en de organisatie is in volle gang.**

Op de Maatschappelijke Beursvloer ontmoeten bedrijven en maatschappelijke organisaties elkaar. Niet om aandelen te verhandelen, maar om elkaar te helpen met kennis, kunde, capaciteit of materialen. Met behulp van ‘hoekmannen’ en ‘hoekvrouwen’ gaan ze op zoek naar een match: een gelijkwaardige ruil tussen twee partijen, met gesloten beurs uiteraard.

Op dit moment hebben 38 bedrijven en 30 maatschappelijke organisaties zich aangemeld. Van schoonmaakdienst tot rijschool, van een cateringbedrijf tot een advocatenkantoor, van een seniorenvereniging tot een scoutinggroep; er is van alles mogelijk!

Bedrijven en maatschappelijke organisaties kunnen zich nog aanmelden via www.beursvloerossbernheze.nl, hier is ook meer informatie te vinden. Ervaar zelf wat u in een halve middag netwerk kunt bereiken!
Het evenement vindt op 2 juli plaats in de Berchplaets in Berghem. Het begint om 15.00 uur en zal tot 18.30 uur duren. Deelname aan de Beursvloer is voor alle partijen gratis.

Rabobank

De Versdriehoek
Aanbiedingen geldig van 29 t/m 4 juni 2015
Aan Laar / Tramstraat - Nistelrode

21 mei 1985 21 mei 2015
Slagerij Jos v. Kessel
Vanzelfsprekend 1e kwaliteit vlees
30 jaar slagerij
30 dagen aanbiedingen in verband met beëindigen bedrijf over 30 dagen.
Na 30 jaar met voldoening te hebben gewerkt, willen we dit feit niet ongemerkt voorbij laten gaan. Dankbaar kijken we terug op deze tijd waarin we, mede dank zij u onze zaak en ons gezin hebben kunnen opbouwen.
Dit willen we feestelijk afsluiten met iedere dag een andere aanbieding.
Uw kwaliteitsslager
Tramstraat 15 - 17 • 5388 GE Nistelrode • Tel.: 0412-611282

GROENTE EN FRUIT CEELEN
Groente en fruit da's de klok rond genieten
Hollandse bloemkool per stuk € 0,99
Aardappelschijfjes/-partjes 500 gram € 0,95
Wilde bosperziken 500 gram € 1,95
De lekkerste asperges geschild/ongeschild
Groente en Fruit Speciaalzaak Ceelen
Laar 80a • 5388 HK Nistelrode • Tel. 0412-612426
info@ceelengroentefruit.nl

Bij aankoop van 2 broden naar keuze:
6 mini krentenbollen €1,00
Croissants 3 + 1 GRATIS
Broodjesfestival bij Van Mook, de echte bakker! Maak kans op leuke prijzen en kortingen bij Duinrell!
Kokos-makronen 4 + 2 GRATIS
Aardbeien-verleiding €1,00
Bolletje gevuld met aardbeienmousse en verse aardbeien uit de streek
Van Mook De Echte Bakker
Laar 66 - 5388 HK Nistelrode - 0412-611277
www.vanmook-echtebakker.nl

VOLOP PARKEERGELEGENHEID

Kunstweek Delta

HEESCH - Basisschool Delta houdt haar jaarlijkse Kunstweek in Heesch van 5 t/m 12 juni. Ook dit jaar zijn alle creatieve werken van de leerlingen te zien in de Kunstwinkel aan 't Dorp 60a.

Ik zeg tegen mijn driejarige zoontje "Ik hou van jou",

waarop hij me een dikke zoen geeft en zegt "Ja, ik hou ook van mij"

***

Kinderen die vragen worden overgeslagen.

Kinderen die zwijgen zullen ook nooit wat krijgen

***

Peuter kijkt naar het beslagen raam en zegt: "Het raam is bezweet"

***

Toen Martijn drie was, stelde hij op een dag de volgende filosofische vraag: "Mam, waar was ik toen ik er nog niet was?" Ik vertelde hem toen dat hij nog een eitje was in mama's buik. Na een minuut nadenken kwam hij terug: "Maar mama, als ik een eitje was, was jij dan een kip"

Buitenspeeldag 2015

BERNHEZE - **Geen excuus om binnen te blijven op woensdag 10 juni, want dan is het weer Buitenspeeldag!**

Op de Buitenspeeldag spelen duizenden kinderen buiten. De initiatiefnemers vragen hiermee aandacht voor het buitenspelen. Niet alleen omdat buitenspelen leuk is maar ook omdat buitenspelen gezond is en belangrijk voor opgroeiende kinderen.

Open huis Gastouderopvang Nistelrode

ZATERDAG 30 MEI VAN 10.00 TOT 14.00 UUR

NISTELRODE - Graag nodig ik u uit om kennis te maken met gastouderopvang. Gastouderopvang biedt kleinschalige, vertrouwde kinderopvang in huiselijke sfeer voor kinderen van 0-4 jaar. Dagen en tijden zijn in overleg. Daarnaast is het mogelijk om kinderopvangtoeslag aan te vragen.
De koffie staat voor u klaar en voor de kinderen is er een verrassing. Graag ontvang ik u op 30 mei aanstaande.

Gastouderopvang Nistelrode
Laarhof 11
www.facebook.com/gastoudernistelrode

Gastouderopvang Nistelrode
Kleinschalige kinderopvang in huiselijke sfeer

GASTOUDEROPVANG IN HUISELIJKE SFEER

BankBattle 2015 weer een groot succes

Basisschool Emmaus

Basisschool Op Weg

OSS/BERNHEZE - **Maandag 18 mei vond de BankBattle 2015 plaats. Aan deze virtuele kennisquiz deden vierentwintig groepen 8 van basisscholen in de gemeente Bernheze en de voormalige gemeenten Maasdonk en Lith mee.**

De drie winnende groepen van dit jaar zijn: groep 8 van basisschool Op Weg uit Vorstenbosch, groep 8 (team 2) van de basisschool Emmaus uit Heesch en groep 8 (team 1) van basisschool De Hoogakker uit Nuland. Naast een heerlijke slagroomtaart hebben de winnaars een workshop bij de lokale omroep DTV gewonnen.

Zestien basisscholen gingen met elkaar de strijd aan in de BankBattle. De scholen werden ingedeeld in drie clusters, waardoor er uiteindelijk drie winnaars waren. In een race tegen de klok probeerden de leerlingen - al samenwerkend - binnen de snelste tijd tot het juiste antwoord te komen. Met behulp van boeken, rekenmachines en natuurlijk de computer, konden de leerlingen de praktijkopdrachten beantwoorden.

Deze opdrachten hadden betrekking op schoolvakken, muziek, algemene kennis en techniek. Alle antwoorden samen vormden uiteindelijk de eindopdracht, die werd opgeslagen in de BankBattleKluis.

Flashmob Basisschool 't Palet

HEESWIJK-DINTHER - Bijna 400 kinderen van BS 't Palet hebben woensdag 20 mei een flashmob gehouden op het plein 1969. Het was de afsluiting van het project met sport en ontspanning als thema. Kijk voor het filmpje op: www.facebook.com/paletdinther.

Grillroom - Pizzeria Florya aanwinst voor Heesch

Het is ook mogelijk om thuis te laten bezorgen

Tekst: Carla Admiraal Foto's: Ad Ploegmakers

HEESCH - **Sinds eind januari dit jaar is Heesch weer een restaurant rijker: Grillroom - Pizzeria Florya. De zaak aan 't Dorp wordt gerund door de broers Resul en Burhan Bolattekin. Bij Florya kunnen gasten genieten van een grote diversiteit aan mediterrane gerechten.**

De broers hebben ruim twintig jaar ervaring in de horeca en met deze eigen zaak in Heesch is een droom verwezenlijkt. "Contact met de mensen en lekker koken, daar houden we van!", lacht Resul. De grillroom heeft een gezellige, mediterrane uitstraling. Gasten hebben uitzicht op de open keuken en kunnen dus precies zien hoe hun pizza of schotel gemaakt wordt. Er wordt veel gewerkt met verse producten en dat proef je. Florya serveert gerechten uit zowel de Turkse, Italiaanse als de Egyptische keuken. Zo zijn er schotels als lamsshoarma speciaal of Sis Kebab special, maar ook spare-ribs en hamburgers. Alle schotels worden met friet, salade, pittabroodje en saus naar keuze geserveerd. Voor de lunch kan men hier ook prima terecht, er is een ruime keuze aan diverse lekkere broodjes en stokbroodjes. Verder is een groot aantal pizza's verkrijgbaar, zoals de pizza Florya; met tomaat, kaas, ham, salami, champignons, paprika, shoarma en kip. Voor vegetariërs is er de heerlijke Vegetariana met tomaat, kaas, en verschillende soorten groenten. Uiteraard zijn ook de Turkse pizza's hier te krijgen.

Tevreden

Resul en Burhan kijken tevreden terug op de afgelopen maanden na de opening. "Veel mensen hebben ons al weten te vinden, het loopt goed. En wat niet onbelangrijk is: klanten zijn ook tevreden", stelt Burhan. Resul kijkt ook al vooruit: "Ik zou graag een terrasje maken vóór de zaak, maar dan moeten we eerst met de stoep aan de slag.

Resul Bolattekin

VOOR DE LUNCH KAN MEN HIER OOK PRIMA TERECHT, ER IS EEN RUIME KEUZE AAN DIVERSE LEKKERE BROODJES EN STOKBROODJES

En het aantal Italiaanse gerechten willen we in de toekomst verder uitbreiden en nog meer vlees- en visgerechten."

De eigenaren worden in de zaak bijgestaan door hun beide zonen. Resul: "Naast het serveren van gerechten in de grillroom is het ook mogelijk om thuis te laten bezorgen. Wie in Nistelrode, Heesch, Oss, Vinkel, Geffen, Nuland of Berghem woont kan gebruik maken van deze service. Verder kunnen mensen die iets te vieren hebben hier ook hun bestelling doorgeven. Als we het op tijd weten kunnen we alles bezorgen, ook voor een gezelschap van dertig personen."

Bestellen (dagelijks van 12.00 tot 22.00 uur) kan telefonisch en via www.florya-heesch.nl of www.thuisberzorgd.nl Kijk ook eens op de Facebookpagina, regelmatig worden hier leuke acties aangekondigd.

GRILLROOM - PIZZERIA FLORYA
't Dorp 58a
5384 MC Heesch
Tel. 0412 – 48 40 74.

Bertilda Tekst: Milène Putters Foto: Marcel van der Steen

‘Op een feestje blijft het soms moeilijk’

Na lang gerookt te hebben is Bertilda Verhaar gestopt

HEESCH - **“Net als zoveel anderen ben ik ooit begonnen met roken omdat het stoer was om mee te doen. Leeftijdsgenoten haalden mij destijds over om ook eens een sigaretje op te steken.” Bertilda Verhaar uit Heesch vertelt dat ze toen pas 12 jaar was en net op de middelbare school zat.**

“Het begon met soms een paar trekjes, toen een hele sigaret en voordat ik het wist ging ik zelf sigaretten kopen.”

Pas toen ze zwanger was van haar oudste zoon is Bertilda gestopt; dat heeft ze een jaar volgehouden, maar toen ze een tijdje na de bevalling weer op een feestje kwam en iemand haar een sigaret aanbood, ging het weer verkeerd.
Toen zij zwanger raakte van haar tweede kind heeft ze veel minder gerookt, maar na de bevalling is Bertilda weer snel in haar oude patroon vervallen. “Omdat onze dochter vaak ziek was, was roken voor mij een moment van even rust, even alle stress van me af laten vallen.”

‘VOORDAT IK HET WIST, GING IK ZELF SIGARETTEN KOPEN’

Nu rookt Bertilda al acht maanden helemaal niet meer.
“Ik merk dat ik veel minder hoest en ik kan het sporten langer volhouden”, zegt Bertilda, die is gestopt met de hulp van pillen die haar huisarts haar voorschreef.

“Een eye-opener voor mij was toen twee vriendinnen van mij ziek werden en ik wist dat ik ons mam en onze kinderen een groot plezier zou doen als ik zou stoppen.

Heel soms blijft het lastig op een feestje maar dit keer houd ik vol!”

31 MEI WERELD ANTI TABAKSDAG

ZOEK DE 10 VERSCHILLEN

Zie oplossing pagina 39

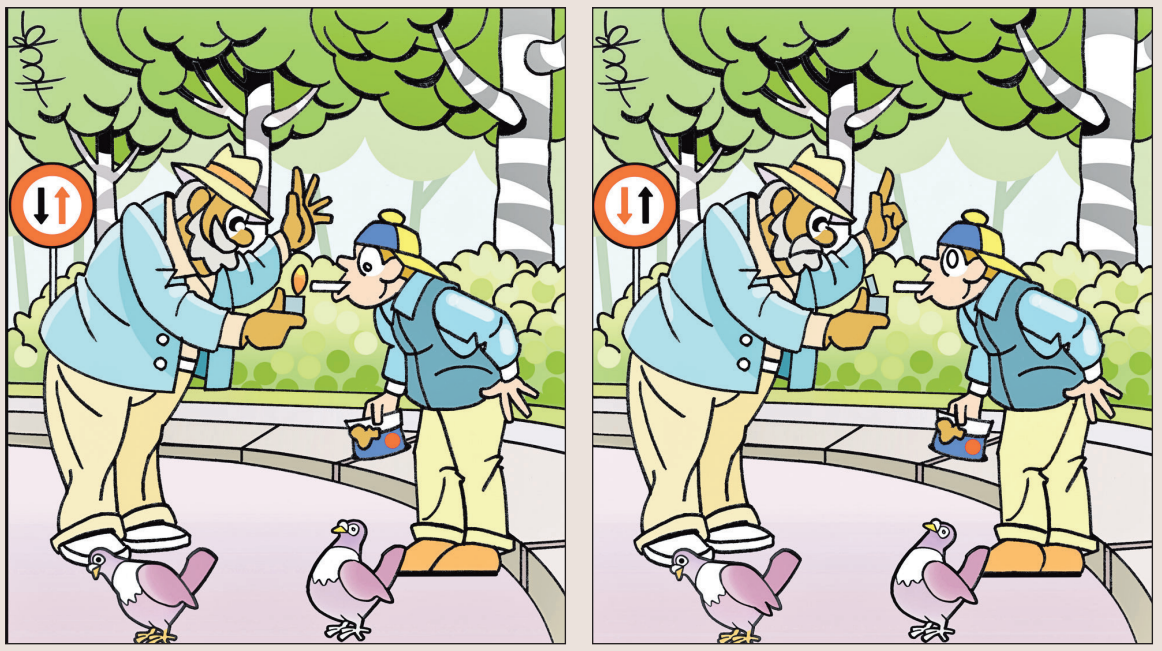

Volgens historici gebruikten indianen langs de Amazone rivier ruim vijfduizend jaar geleden al tabak. Hun ‘tabaco’ gebruikten ze voor genoegen en genezen en zo bracht Columbus het ook naar Europa.

Sommige pausen, koningen en tsaren hadden er tabak van en sultan Ahmed I liet rokers zelfs een gat door de neus boren.
Aan het Nederlands rookverbod valt te ontsnappen en die kans laten rokers zich niet door de neus boren.

Binnen roken is verboden, maar buiten mag en met dat ‘recht’ laten rokers het verbod buiten dan ook in rook opgaan.

Enkele methodes om te stoppen met roken

ACUPUNCTUUR
Acupunctuur wordt voor twee doelen ingezet:
Auriculotherapie of ooracupunctuur om de behoefte te minderen. Het tweede doel is om de bijverschijnselen te minderen, waardoor er minder ongemakken optreden. Hierdoor neemt de kans op succes toe.

LASERTHERAPIE
De laser wordt op de juiste plek gericht om ongeveer dezelfde effecten te bereiken als in de methode waarbij acupunctuur, waarbij met naaldjes wordt gewerkt, wordt ingezet.
Het staat wetenschappelijk vast dat met behulp van lasertherapie endorfinen worden aangemaakt, die de nicotinereceptoren tijdelijk verzadigen. Endorfinen zijn lichaamseigen stoffen die zorgen voor een gevoel van ontspanning en stabiliteit. Hierdoor heeft het karakter meer kans om het van het lichaam te winnen.

PLEISTERS OF KAUWGOM
Er zijn diverse fabrikanten die zogenaamde nicotinepleisters of nicotinehoudende kauwgom aanbieden. Uitgangspunt is dat eerst de gewoonte doorbroken wordt, zónder lichamelijke klachten die u minder gemotiveerd maken.
U krijgt immers nog steeds nicotine binnen. Maar zonder teerstoffen en andere gevaarlijke gassen.

MET DE SUPERSMOKER®
De cartridges die in de huls van de SuperSmoker worden geplaatst bevatten nicotine, waardoor de lichamelijke behoefte bevredigd wordt, zonder de meest giftige stoffen die normaal in tabak zitten. Dit systeem is niet expliciet bedoeld om te stoppen, maar kan u hierbij wel helpen. Uitgangspunt is dat de handeling nog wel verricht wordt, maar de verslavende stof achterwege blijft, waardoor u mentaal makkelijker kan stoppen, omdat de behoefte reeds is afgenomen.

‘ALS U ER NIET ACHTER STAAT WERKEN ZE GEEN VAN ALLE’

Maar... voor alle bovenstaande methodes geldt: als u er niet achter staat werken ze geen van alle!

Voordelen stoppen met roken

Binnen 20 minuten
Je bloeddruk en hartslag zullen weer normaal worden. Dit verlaagt meteen het risico op het krijgen van een hartaanval.

Binnen 8 uur
De nicotine- en koolmonoxidewaarden in je bloed zakken tot de helft.

Binnen 24 uur
Zal de koolmonoxide volledig uit je systeem verdwenen zijn en zullen je longen overtollig slijm en andere afvalstoffen uit rook beginnen te verwijderen.

Binnen 48 uur
Er is geen nicotine meer in je lichaam en je smaak- en reukzin gaan er op vooruit.

Binnen drie dagen
Je ademhaling gaat makkelijker omdat de bronchiale buisjes in je longen zich ontspannen. En je gaat je veel energieker voelen.

Binnen twee tot twaalf weken
Je bloedcirculatie is er ondertussen al veel op vooruit gegaan. Hierdoor krijgt de huid meer voedingsstoffen aangeleverd en zal er gezonder gaan uitzien.

Binnen drie tot negen maanden
Je longfunctie zal nu tot wel 10 procent verbeterd zijn omdat er zich nieuwe cellen in je longen beginnen te vormen. Ademhalingsproblemen en hoestbuien, die je had toen je nog rookte, zullen nu verleden tijd zijn.

Binnen één jaar
Het risico op het krijgen van een hartaanval is nog slechts de helft van dat van iemand die rookt. Na vijf jaar is ook het extra risico dat je liep op het krijgen van een beroerte volledig verdwenen.

Binnen 10 jaar
Het risico dat je loopt op het krijgen van longkanker is nu nog slechts de helft van dat van een roker.

Binnen 15 jaar
Het risico op het krijgen van een hartaanval wordt weer even klein als dat van iemand die nooit gerookt heeft. Proficiat!

Heeswijkse band Melophobia rockt er op los

V.l.n.r.: Paul, Luuk en Jeroen *Tekst: Matthijs van Lierop*

HEESWIJK- DINTHER - **De Heeswijkse bluesrockband Melophobia houdt van knallen met covers, maar ook met eigen nummers. De band speelde al in In d'n Ollie en blijft hard repeteren om straks het publiek te verrassen met zo veel mogelijk eigengemaakte songs.**

De band, die de 'Schrik van Heeswijk' wordt genoemd, bestaat uit drie bandleden. "We zijn eigenlijk drie generaties", zegt drummer Luuk Verstraten (20) over de band, die verder bestaat uit gitarist en zanger Jeroen Sigmans (25) en bassist Paul van Venrooij (34), allen uit Heeswijk.

"Onze leeftijden lopen uiteen en we houden allemaal van andere muziek. We zijn natuurlijk wel vrienden. Vanaf het begin hadden we een klik. We praten niet alleen over muziek, maar hebben ook slappe klets onder het genot van een pilsje", zegt hij lachend.
Luuk houdt persoonlijk meer van funk, Jeroen van blues en Paul van jazz, maar wanneer je deze muzieksmaken van het drietal mengt, komt er iets heel anders uit. "We spelen een soort bluesrock", zegt Jeroen. De bandleden weten zo even geen band te noemen waar ze een beetje op lijken. "We lijken gewoon op Melophobia. (Afgeleid van melofobie, wat angst voor muziek betekent). We maken muziek die we zelf leuk vinden en het gaat er hard op", zegt Paul over de bluesrockmuziek.
In september repeteerden Luuk, Jeroen en Paul voor het eerst en in maart maakte Melophobia zijn debuut in café In d'n Ollie tijdens Ollie Locals. Dat was een succes! "Mijn tante houdt van andere muziek, maar ze vond ons optreden wel mooi. Mijn vrienden en mijn broers vonden het ook goed. Wij stralen plezier uit en dat maakt het leuk om naar ons te kijken", zegt Luuk.

Voorlopig wil de band zich focussen op de repetities, want op dit moment kan Melophobia nog geen volledig avondvullend programma bieden. Daarvoor heeft de band te weinig eigen nummers en zijn de covers te onbekend. "We zijn nog aan het groeien, maar hebben wel al een eigen sound en een goede feeling", aldus Jeroen, in wiens woonkamer twee keer per week gerepeteerd wordt met de zelfgemaakte bass padels en drum pads van Paul.

'Het belangrijkste is dat we de lol erin houden, we maken muziek die we alle drie leuk vinden'

"Het belangrijkste is dat we de lol erin houden", zegt Paul. "We maken muziek die we alle drie leuk vinden."

Zonder afspraak binnenlopen

voor antwoord op je woonvragen.

Rabobank Hypotheek Inloopspreekuur

Zaterdag 30 mei ben je van harte welkom met al je woonvragen. Onze adviseurs beantwoorden vragen, berekenen maandlasten en helpen je jouw hypotheekdossier aan te maken. Zodat je meer zekerheid over jouw mogelijkheden hebt.

Kom vrijblijvend langs op zaterdag 30 mei van 10.00 tot 15.00 uur.

Een aandeel in elkaar

Rabobank

Je bent van harte welkom op onze kantoren in Heesch Schoonstraat 1, Nuland Dorpstraat 28, Oss Heschepad 55 en Schaijk Runstraat 15
www.rabobank.nl/ossbernheze

Mooi & op leeftijd

Geslaagd initiatief van Laverhof en IPG Bernheze

Rollatorgebruikers beter voorbereid op pad

IPG Bernheze
Integraal Platform Gehandicapten

HEESWIJK-DINTHER - **In de tuinzaal van Laverhof in Heeswijk vond op donderdagmiddag 21 mei een bijzonder project plaats: veilig op pad met je rollator. Vijftien rollatorgebruikers - bij wie de rollator sinds kort of juist al langer deel uitmaakt van het dagelijkse leven - uit Bernheze hadden zich gemeld. Velen zijn voor hun mobiliteit afhankelijk van die rollator. Maar dat moet dan wel op een veilige manier.**

Per jaar melden zich 2.500 mensen, 55-plussers, bij de medische posten, na een ongelukje met hun rollator. Teveel; daarom organiseerden Laverhof en het Integraal Platform Gehandicapten (IPG) Bernheze de middag 'Veilig op pad met je rollator'.

Aandacht

De deelnemers kregen eerst een stukje theorie. Gevolgd door praktijkoefeningen, begeleid door fysio- en ergotherapeuten van Laverhof en vrijwilligers van IPG. Hoe gebruik je de rollator veilig? Wat is de beste houding? Hoe kun je het beste een stoeprand of een helling nemen? Of een deur openen en sluiten? Het bleek dat de meeste deelnemers de basistechniek goed onder de knie hadden, maar op een aantal punten wel wat tips en aanwijzingen konden gebruiken. Kersten Rolstoelservice, ondersteund door technische vrijwilligers, had het druk.

De rollators konden na een snelle keuring en een kleine onderhoudsbeurt, zoals het afstellen van hoogte en remmen en het smeren van de wiellagers, weer veilig ingezet worden.

De deelnemers waren enthousiast over de middag, evenals de staf van Laverhof en het IPG. Er worden nu al plannen gemaakt om deze activiteit begin november te herhalen.

Autotocht Zonnebloem afdeling HDLV

HEESWIJK-DINTHER/LOOSBROEK/VORSTENBOSCH - **De jaarlijkse autotocht van de Zonnebloem afdeling Heeswijk-Dinther-Loosbroek-Vorstenbosch vond dit jaar op woensdag 20 mei plaats.**

Er deden ongeveer 90 gasten en 30 vrijwilligers mee, gezeten in 30 auto's en een busje van Laverhof. Via een prachtige route en onder goede weersomstandigheden, ging de tocht in gematigde snelheid over vooral landwegen, vanuit Heeswijk-Dinther via Veghel, Erp, Volkel, Odiliapeel, naar de Heische Tip in Zeeland. Daar werd genoten van koffie/thee met cake en ondertussen werd er gezellig gebuurt. Daarna werd de terugtocht gereden via de Maashorst, Menzel en Vlagheide naar Vorstenbosch, waar in De Stuik de middag werd afgesloten met tomatensoep, broodjes en krentenbrood.

TipMooiBernheze.nl
Meedenken • Meepraten
Meld je nu aan voor het burgerpanel
www.tipmooibernheze.nl

De Zonnebloem Nistelrode bezoekt een kamelenboerderij

NISTELRODE - **Plaats van samenkomst op 20 mei was het Tramplein: drie auto`s met een verpleegkundige, drie vrijwilligers en zeven zonnebloemgasten. We gingen samen naar – de enige in Nederland - kamelenboerderij in Berlicum, bij de familie Smits. Daar werden we welkom geheten, met een kopje koffie / thee met cake. Tijdens de koffie kregen we veel informatie aan de hand van een PowerPoint presentatie over het bedrijf en de kamelen. Het bedrijf is begonnen in Den Bosch met drie kamelen, moederdieren van de Canarische eilanden.**

Eind 2006 zijn de kamelen verhuisd naar Cromvoirt. Daar werden in het voorjaar van 2007 de eerste kalfjes geboren. Sindsdien is kamelenmelk in Nederland verkrijgbaar. Het bedrijf is gegroeid naar 85 kamelen. Op de kamelenmelkerij wordt niet alleen melk geproduceerd. Je kunt er ook excursies, groepsactiviteiten en kindersafari's/-feestjes organiseren.

De kamelen van het bedrijf zijn in feite dromedarissen (een bultige kamelen). Ze zijn pas in het vierde jaar vruchtbaar en dragen 13 maanden. Het jong blijft het eerste jaar bij de moeder, anders kan het moederdier niet gemolken worden. Zij laat dan haar melk niet 'lopen/schieten'. Het kalf gaat met haar de melkstal in, drinkt/zoogt de eerste melk, blijft bij haar en dan kan de melkmachine eraan. Ze geven 5 liter per dag.

De melk gaat in flesjes en blijft vijf dagen goed. Ook wordt de melk tot poedervorm verwerkt en in capsules gedaan om ze te kunnen versturen naar China, Amerika, België en Nederland. De melk wordt ook gebruikt voor een lekker kamelenlikeurtje, voor Kamilka bonbons en Kamilka brood. De melk is een alternatief voor mensen met 'n koemelkeiwitallergie.

Na deze informatie gingen we met de gids naar de stallen; eerst naar de melkstal, daarna naar de stal waar de pubers (tot 4 jaar) waren. Daar werd wat afgeknuffeld met de kamelen; ze zijn zacht van haar, vriendelijk, geduldig en heel zachtaardig van aard en hebben mooie ogen, zoals een van de gasten zei.

De weergoden waren ons goedgezind en we konden daarom buiten naar de kleine kalfjes gaan om deze de flesjes te geven. Nou… dat ging met een vaart, de flesjes waren zo leeg. Toen gingen we naar binnen, want we hadden eten verdiend; gezellig met z'n allen aan tafel. Door middel van 'n heus Vliegend Tapijt kwam er voor ieder van ons een beker kamelenmelk naar onze tafel en werd er door de vrijwilligers die mee waren gegaan kamelenpannenkoeken gebakken. Deze gingen er goed in; ieder at gemiddeld drie pannenkoeken.

Na nog wat nagepraat te hebben over wat we allemaal gezien en gehoord hadden, gingen we nog even naar het winkeltje, waar nog het een en ander werd gekocht.

Het was 'n geslaagde activiteit, heel gezellig, ondanks het geringe aantal gasten.

Buiten werd de fles gegeven

Tekst: Maike v.d. Bogaart

TON VAN ZANTVOORT – FILMMAKER

HEESCH/BREDA – Het Grafisch Lyceum in Eindhoven was voor de in 1979 in Heesch geboren Ton van Zantvoort springplank naar de kunstacademie in Breda. Daarna begon zijn zoektocht naar onderwerpen voor documentaires en werd hij bewogen en gevormd door gebeurtenissen van plaats en tijd.

Ton wil bezield en vernieuwend blijven

Tekst: Martha Daams

De reis in de tijd bracht Ton op plaatsen waar de situatie hem dwong 'het verhaal te vertellen'. Blooming Business - een coproductie met de VPRO - gaat over de schrijnende toestanden in Kenia bij de teelt van bloemen voor de export en deed internationaal veel stof opwaaien. Momenteel werkt hij aan een documentaire over de impact van toerisme.

Onafhankelijk

Ton: "Voor het maken van documentaires die toestanden aan het daglicht brengen, moet je onafhankelijk kunnen denken. Ik wil die onafhankelijkheid houden als het gaat om films die ik in eigen beheer maak.

Op www.newtonfilm.nl vind je impressies van mijn documentaires."

Omdat documentaires maken geen vetpot is, maakt Ton ook producties in opdracht van bedrijven en instanties. "Daarvoor breng ik een ander beeld naar buiten dan de creatieve, bezielde documentairemaker. Deze mediaproducties en grafisch ontwerpen breng ik onder bij www.newtonsolutions.nl."

'Documentaire - verhalen die 'verteld' moeten worden'

Ontwikkelingen

Begonnen als regisseur van documentaires, die ook de productie op zich nam, ontwikkelde Ton van Zantvoort zich tot iemand die op de kunstacademie en MBO scholen vertelt over creativiteit en bezieling, maar ook over techniek en aanpak. Ton: "Hoe vertel je je verhaal zo dat er voldoende spanning is om mensen te boeien en rust om het verhaal te vertellen. De vorm is het gevolg van inhoud en dan kun je bij wijze van, zelfs gebruik maken van home video's." De regie laat Ton tegenwoordig soms ook over aan anderen, zelf zorgt hij voor de productie, waarbij financiën, samenstellen van het team, PR, maar ook bezieling van de beelden en het geluid een grote rol spelen. Vooral wil Ton de regisseur zodanig ondersteunen dat die het beste uit zichzelf haalt en zijn verhaal op een bijzondere manier 'vertelt'.

Vernieuwing

De zoektocht om een verhaal zo goed mogelijk te vertellen is voor Ton de 'drive'. "Dankzij de afwisseling in opdrachten en vrije producties blijft mijn vak interessant. Het werk dat ik doe, mag geen serieproductie worden. Er moet een bezieling en urgentie zijn en een beeldtaal die mensen aanspreekt. Daarom is het ook leuk om af en toe lezingen te geven of jurylid te zijn." In 'Vallend' (17 mei NPO3) was Ton producent.

Geslaagde Vastenactie voor India

HEESWIJK-DINTHER/LOOSBROEK - **Tijdens de Vastenactie 2015 werd ruim € 24.000,- opgehaald voor projecten van Stichting Solidair met India in de Godavarikolonie. Voor dit bedrag worden onder meer toiletten en waterputten gerealiseerd.**

De gezamenlijke Norbertijnen parochies Heeswijk, Dinther, Loosbroek, Berlicum-Middelrode, Tilburg, Engelen, Bokhoven, Hierden en de Abdijkerk van Berne sloegen ook dit jaar weer succesvol de handen ineen.

De opbrengst van de Vastenactie gaat naar Wayanad, in het noorden van de Indiase deelstaat Kerala. Het is een van de minst ontwikkelde gebieden; 90% van de bevolking is afhankelijk van de landbouw en werkt tegen erg laag loon als dagwerker. Deze migranten hebben geen eigen land om te cultiveren. Twee maaltijden per dag is eerder uitzondering dan regel.

Projecten

In de kolonie leven op dit moment 325 families en 3200 mensen. Tot voor kort waren er nauwelijks sanitaire voorzieningen. Mensen deden hun behoeftes in de openbare ruimte, een probleem voor veiligheid en de veroorzaker van allerlei ziektes. Dankzij de opbrengst worden er 35 nieuwe toiletten gerealiseerd.

Daarnaast worden er drie waterputten geslagen. De Godavaristam is voor water afhankelijk van de rivier. Zij baden hierin, wassen hun kleren en gebruiken het als drinkwater. Ditzelfde rivierwater is ook verantwoordelijk voor het verspreiden van ziektes.

Ook gaat er geld naar de scholing van kinderen. Zo'n 50 kinderen extra kunnen nu gebruik maken van onderwijs, waardoor zij een betere toekomst hebben.

Door het opstarten van een geitenboerderij worden 50 gezinnen aan extra inkomen geholpen. De melkopbrengst wordt onderling verdeeld. Veel dank aan iedereen die heeft bijgedragen!

Voor meer informatie:
www.solidairmetindia.nl of
bel 0413-296384.

De Krulkapel organiseert jubileumfietstocht en concert

HEESCH - **De krulkapel uit Heesch bestaat dit jaar 25 jaar. Om dit te vieren organiseren ze in samenwerking met buurtvereniging de Krulstaarten op 14 juni 2015 een fietstocht met aansluitend een concert. De fietstocht start tussen 13.00 en 13.15 uur bij Automaterialen Heesch aan de Bosschebaan 78. Aansluitend om ongeveer 16.00 uur verzorgt de Krulkapel een mini 'jubileumconcert'. De kosten bedragen € 2,50.**

Ontstaan uit CV de Krulstaarten, maakt deze groep al 25 jaar muziek bij diverse gelegenheden: braderieën en feestjes, de Winterefteling, wandeldrie- en vierdaagse, maar bijvoorbeeld ook een dagje kerstmarkt in Duitsland. Ook tijdens de carnaval heeft de Krulkapel een druk programma. Ze loopt mee met de twee optochten in Heesch en is de dagen erna ook veel op stap.

Het dweilorkest probeert zoveel mogelijk meerstemmig te spelen, waardoor de muziek vaak minder 'hard' maar wel 'voller' klinkt. Wekelijks wordt op woensdagavond gerepeteerd en eens per maand is er een borrel; het moet immers ook gezellig zijn.

DeKrulkapel viert op 30 mei haar jubileum voor leden en partners. Op 14 juni viert de kapel dus feest voor iedereen: oud-leden, invallers, buurtgenoten, familie, bekenden en anderen. Er wordt tijdens de fietstocht voor een versnapering gezorgd; en na afloop kunt u genieten van een hapje, een drankje en zal een frietkar aanwezig zijn. Voor de drank en het eten zal een kleine vergoeding gevraagd worden.

Wilt u slechts bij een van de activiteiten aanwezig zijn, dan is dat natuurlijk ook mogelijk. Bij slecht weer gaat het mini concert gewoon door. Rond de klok van 19.00 uur wordt deze middag/avond afgesloten. Graag van tevoren aanmelden; mail naar peterjolandaverstegen@home.nl.

Meer informatie:
www.krulkapel.nl.

Mooi & en duurzaam

mooi & *en duurzaam*

+ MAG HET EEN TASJE MINDER ZIJN?

Wist je dat je per jaar zo'n 260 plastic tasjes gebruikt en direct weer weggooit? Als je je eigen boodschappentas meeneemt, dan scheelt je dat ongeveer 25 cent per keer. En je zorgt dat de afvalberg kleiner wordt. Elk tasje minder hoeft niet geproduceerd te worden, dus dat scheelt ook in de milieubelasting.

+ GEEN VET IN HET TOILET

Een goed werkend riool is belangrijk voor het milieu, de volksgezondheid én de portemonnee. Gooi daarom vochtige doekjes, frituurvet, olie, medicijnresten en restjes chemische middelen niet in de wc of de gootsteen. Wat kun je er wel mee doen? Op www.frituurvetrecyclehet.nl lees je wat je er wel mee mag doen en wat niet in het riool mag.

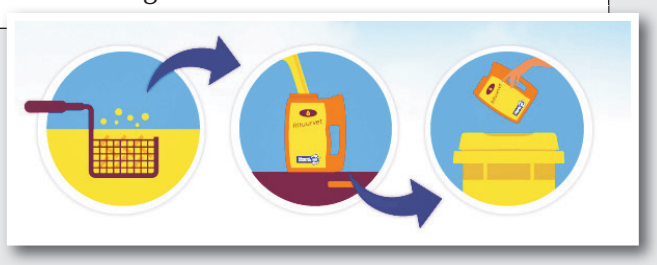

+ LEDLAMPEN VERBRUIKEN MINDER EN GAAN LANGER MEE

Met ledlampen heb je tienduizenden uren langer licht dan met gloeilampen of spaarlampen. Bovendien verbruiken ze veel minder energie. En wist je dat er tegenwoordig ledlampen zijn met net zulk warm licht als het ouderwetse peertje?

Bron: www.duurzaamdoen.nl

+ BATTERIJ LEEG? LEVER ZE IN EN WIN!

De metalen uit batterijen zijn goed opnieuw te gebruiken. De eerste stap is: inleveren. Daarna kunnen ze gerecycled worden en zijn ze de grondstof voor een nieuw product, bijvoorbeeld een kaasschaaf. Met het inleveren van batterijen maak je bovendien kans op mooie prijzen. www.legebatterijen.nl.

+ LET OP HET BANDENLABEL

Autobanden zijn er in verschillende soorten en maten. Het bandenlabel vertelt je over het brandstofgebruik, de veiligheid en de geluidsproductie van de band. Banden met een AA label gebruiken minder brandstof, zorgen voor minder ongelukken én minder geluidsoverlast.

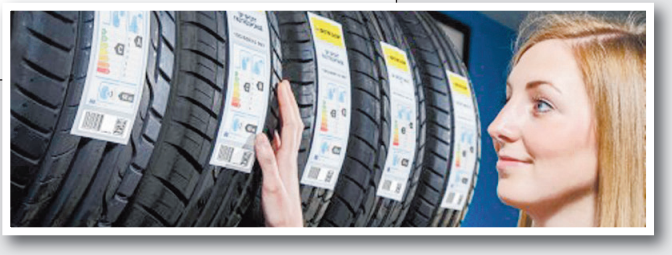

FAIRTRADE

+ DUURZAAM UIT ETEN

Op www.iens.nl kun je van veel restaurants opzoeken hoe duurzaam ze zijn. Bijvoorbeeld: kun je er kraanwater krijgen? Wordt bij het inkopen van vlees gekeken naar dierenwelzijn? Gebruikt de kok fair-trade-ingrediënten?

DUURZAAMHEIDTIP

Lokaal leven

Als je duurzaam wilt leven, moet je lokaal leven. Hoe meer je lokaal kunt eten, kopen en consumeren, hoe beter! Het is duur om dingen te laten verschepen vanuit andere landen en je moet ook lang wachten.. Moet je per se die schoenen uit Italië hebben, of kun je ook schoenen kopen uit de winkel in de buurt?
Het is goed om geld te steken in lokale initiatieven. Dan gaat er een wereld voor je open!

VOOR PARTICULIEREN EN BEDRIJVEN
G.Hermes
Machinale Houtbewerking
- Kozijnen
- ✔ Ramen
- Deuren
- Schuifpuien
- Vouwwanden

Noorderbaan 8 - Nistelrode - T. 0412-613646 - www.hermeskozijnen.nl

Wat doet u bij de volgende hoge elektriciteitsrekening?
RAAK NIET IN PANIEK MAAR STAP OVER OP LED
leddux
LEADING IN LED
Dommelstraat 70a | Oss
0412-622976 | 06-46665999
info@leddux.nl | www.leddux.nl

Meditatie uit Tibet door Ponlob Tsangpa Tendzin Rinpoche

De instructies in het Tibetaans worden vertaald in het Nederlands

HEESCH - **Wie kent het niet, een onrustige geest, gedachten die alle kanten opgaan. Of gedachten die zich vastklampen aan één ding, meestal iets waar we juist niet aan willen denken. Rust, helderheid en ruimte lijken ver weg. Meditatie kan helpen de geest tot rust te brengen en te openen. Ruimte ontstaat rond gedachten en emoties als we regelmatig mediteren. Op 27 en 28 juni kun je kennismaken met de Tibetaanse meditatie Dzogchen.**

Yungdrung-Bon meditatie - Dzogchen
De oudste spirituele traditie van Tibet, de Yungdrung-Bon kent een rijke variëteit aan meditatie-vormen en had grote invloed op het ontstaan van de unieke Tibetaanse vorm van Boeddhisme.
Talloze meditatiemethodes werden ontwikkeld om onze emoties te zuiveren en ons bewust te worden van onze Boeddha-natuur. Hoewel het eeuwenoude meditaties zijn, zijn ze verrassend herkenbaar en effectief. Vooral de Dzogchen meditaties of Grote Volmaaktheid, blijken zinvol en toepasbaar voor Westerse mensen. Bij regelmatige beoefening van de meditatie is het resultaat merkbaar in het dagelijkse leven. In Dzogchen gaat het om simpele, heldere en directe instructies waarmee de oorspronkelijke staat van de geest direct ervaren kan worden.

Introductie
Stichting Tapiritsa heeft Ponlob Tsangpa Tendzin uitgenodigd een introductie te geven op de Dzogchen meditatie binnen de Yungdrung Bon traditie.

Ponlob Tsangpa Tendzin is het hoofd van de Yungdrung Bon Academy voor Hogere Studies in het Triten Norbutse klooster in Nepal. Het is in dat klooster en in het Menri-klooster in Noord-India dat de traditie van Yungdrung - Bon levend wordt gehouden en waar, naast de Dzogchen meditatie, ook andere opleidingen worden verzorgd die binnen de traditie vallen. Op 27 en 28 juni is Ponlob Tsangpa Tendzin in Heesch voor een introductie op de Dozgchen meditatie (Grote Volmaaktheid). Van 10.00-12.00 uur en van 14.00-16.00 uur kun je gebruikmaken van de kans om kennis te maken met deze meditatievorm zonder ver te reizen en in het Nederlands vertaald.

Ponlop Tsangpa Tendzin Rinpoche
Tekst: Martha Daams

‘DZOGCHEN IS VERRASSEND HERKENBAAR EN TOEPASBAAR’

Kosten zijn € 25,- per dagdeel en € 90,- voor twee dagen. Per dagdeel is het onderricht anders. Voor mensen met een laag inkomen is een reductie mogelijk.
Breng een meditatiekussen of zitkussen mee. Kun je niet op een meditatiekussen of –bankje zitten, meld dit dan bij aanmelding, we kunnen dan voor een stoel zorgen.
Aanmelden voor 10 juni of informatie: 06-1111 3 111 of marthadaams@home.nl.
Zie ook www.tapiritsa.nl.

Thanka met de afbeelding van Tapihritsa/Boeddha

Bijzondere ‘stilte’ in kerk van Loosbroek

LOOSBROEK – **Zorgvuldig gekozen en met smaak gepresenteerd materiaal van leden van de Fotoclub Bernheze, werd op 22 mei de expositie ‘Stilte’ geopend. Tientallen fotografische beelden hadden een mooie plek gekregen, de Loosbroekse kerk was bezaaid met schildersezels met de prachtige beelden.**

Cor Gloudemans bracht het openingswoord, onder de indruk van het resultaat. Het initiatief van Jan Gabriëls, met veel zorg uitgevoerd door de Fotoclub Bernheze, werd met smaakvolle liedjes geopend in H. Antonius van Padua kerk.
De parochiewerkgroep Spiritualiteit in deze Tijd nodigden de fotografen uit om de expositie in te richten. De enthousiaste samenwerking zorgde voor een prachtig resultaat in het sfeervolle gebouw.

De volgende activiteit van de werkgroep vindt plaats op 2 oktober, met als thema ‘Altijd Online’.

www.mooiheesch.nl
www.mooinisseroi.nl
www.mooihdl.nl
Bezoek onze mooisites
INFORMEERT, BOEIT EN INTERESSEERT

Pinksterflashmob een groot succes

ANNIES TASJES.nl
COWBOYSBAG
EASTPAK
KIPLING
SAMSONITE
ANNIE VAN LANKVELD
KERKSTRAAT 23 · BEEK EN DONK
0492 461 472

Fototentoonstelling in Heesch met oude klassenfoto's

HEESCH - **Heemkundekring 'De Elf Rotten' houdt op zondag 31 mei een fototentoonstelling in de Heemschuur in Heesch. De Heemschuur is die dag open van 13.00 tot 17.00 uur.**

De expositie staat geheel in het teken van het onderwijs in Heesch tussen 1955 en 1990. Te zien zijn klassenfoto's, foto's van schoolreisjes en talloze andere schoolfoto's van leerlingen die in Heesch hun lager onderwijs hebben gevolgd. De expositie toont foto's van onder meer de Petrusschool, de Heilig Hartschool, De Schalm, de VGLO-school, kleuterschool de Blijde Jeugd en kleuterschool St. Rafael. De foto's en fotoalbums zijn geschonken door het onderwijzend personeel: Harrie de Visser, Jan Derijks, Henk van Opstal en Mariet van Opstal-van Oort. De tentoonstelling is alleen op 31 mei te bewonderen.

Museum

Bezoekers aan de tentoonstelling kunnen ook een kijkje nemen op de eerste verdieping. Daar is een heemkundig museum ondergebracht met een collectie landbouwwerktuigen, ambachtelijke gebruiksvoorwerpen, zoals van een rietdekker, een imker en een schoenmaker, een schooltje, een winkeltje en spullen van de dorpsdokter.

De mogelijkheid bestaat een kopje koffie of thee te nuttigen.

Buiten de vaste openingstijden zijn tegen betaling groepsbezoeken mogelijk. Meer informatie:
www.de-elf-rotten.nl
tel.: 06-10463762
e-mail: secretariaat@de-elf-rotten.nl.

Klassefoto van de 3e klas van de H. Hartschool.
Boven v.l.n.r.: Marlies Jacobs, Fred v.d. Akker, Liset v.d. Wijgert, Pieter-Jan Broeksteeg, Jan Herckenrath, Jos Schel, Helma v.d. Lee, Mignon Vos, William v.d. Brand, Maarten v. Gogh, Patricia Kosman en Zr. Mediatrix.
Midden v.l.n.r.: Wilfrie Hofs, Rian v. Leuken, Jenny Lucius, Karin v.d. Doelen, Ludwig Atteveld, Terry v.d. Ven, Monique v.d. Wielen, Freek v. Boxtel, Ton Hendriks, Ellen School en Dehlia v.d. Berg.
Zittend v.l.n.r.: Marlene Lucius, Anja Vos, Anita Reijnen, Rian v.d. Akker, Chris v.d. Hurk, Huub v.d. Hurk, Karin Voets, Angela v. Buul, Peter Vissers, Henri v.d. Boogaard, Sophia v. Venrooij, Marco v. Grinsven en Marcel de Veer.

VGLO-klas

Boven v.l.n.r.: Annie van Nistelrooij, Leny Brouwers, Norie Nelissen, Christien v.d. Ven, Tonnie Ruijs, Annie van Orsouw. 2de rij v.l.n.r.: Wilma v.d. Stappen, Thea Roefs, Ria van de Leest, Helma Vogels, Mientje Zegers, Toos Verstegen. 3de rij v.l.n.r.: Mientje van Nistelrooij, Juffr. v.d. Ven, Jola Pfeil, Diny Neelen, Zusje v.d. Hoogen, Fransien van Zeeland, Sjannie Timmers

Venus, Jupiter en Saturnus bij Halley

HEESCH - **Sterrenwacht Halley is op vrijdagavond 5 juni voor publiek geopend. Het programma begint om 21.00 uur en duurt ongeveer twee uur. Het is voor alle leeftijden geschikt.**

Die avond zijn al gauw na zonsondergang de heldere planeten Venus en Jupiter aan de westelijke hemel te vinden. Naarmate het donkerder wordt, worden zij beter zichtbaar. Wat later is laag in het zuidoosten ook Saturnus te ontwaren. Met de grote telescoop van de sterrenwacht ziet Venus er als een heel klein 'half maantje' uit en kunnen we op Jupiter de wolkenbanden duidelijk onderscheiden. Ook de vier grootste Jupitermanen en de ringen van Saturnus zijn heel mooi om te bekijken. Sterren zijn minder helder dan de planeten en vertonen zich pas als het al behoorlijk donker is. Dan is het mogelijk om bekende en minder bekende sterren en sterrenbeelden aan te wijzen, zoals de Poolster, Arcturus, Wega, Grote en Kleine Beer, Leeuw, Tweelingen en Cassiopeia. Het moet wel onbewolkt zijn, om dit alles te kunnen zien.

In het auditorium en het planetarium verzorgen Halleyleden presentaties over de sterrenhemel en in het planetarium maakt men een verre reis door het heelal!

Entree Sterrenwacht: € 5,- (kinderen t/m 12 jaar: € 3,-.
Halleyweg 1, 5383 KT Heesch/ Vinkel: 0412 - 45 49 99.
Meer informatie:
www.sterrenwachthalley.nl.

MARCEL: *“In het kookboek komt alles samen”*

Kuijpers overhandigt eerste exemplaar ‘Passie voor Kip’

Kookboek overhandigd aan Carlo en Trees van de Bilt

HEESWIJK-DINTHER - **Tijdens het Symposium Hogere Pluimveegezondheid heeft Marcel Kuijpers het eerste exemplaar van het kookboek ‘Passie voor Kip’ overhandigd aan Carlo en Trees van de Bilt. Bovendien werden zij verrast met een cheque van maar liefst € 8.250,- voor de Stichting Medisch Werk Mumbai (India).**

De familie Kuijpers houdt niet alleen veel kippen, zij geniet er ook van aan tafel. Marcel Kuijpers: “In het kookboek komt alles samen: wie we zijn, wat onze visie is en hoe we die in de praktijk brengen. We vinden het belangrijk om op duurzame wijze te produceren. Daarbij kiezen we voor de beste balans tussen mens, dier en omgeving. Het is onze missie om betaalbaar eten te produceren voor gewone mensen. Bovendien bieden we de mogelijkheid om deel te nemen aan het boek: bij een afname van minimaal 50 exemplaren kunnen bedrijven hun eigen verhaal en recept toevoegen. Daarmee hebben zij een mooi geschenk voor bezoekers, vrienden, klanten of personeel en ons verhaal wordt door meer mensen gelezen.” Het kookboek is te zien via www.kipenklaar.nl/recepten en te koop bij Paperpoint in Heeswijk-Dinther.

Carlo van de Bilt van Stichting Medisch Werk Mumbai: “Met plezier neem ik het eerste exemplaar in ontvangst! We vinden het bijzonder dat de familie Kuijpers erin is geslaagd om in korte tijd hun vrienden en relaties te interesseren. De opbrengst van het boek willen we besteden aan een revalidatieproject voor kinderen in Gulbarga.”

Zomernacht Festival zoekt lokaal talent uit Bernheze

Organisatie biedt bands de kans plaatsje op podium te veroveren

NISTELRODE - **Het meest zomerse festival van Bernheze en omstreken - het Zomernacht Festival in Nistelrode - is dit jaar op zaterdag 29 augustus. Tijdens dit jaarlijkse festival staat muziek centraal. Bands en DJ’s zullen hun opwachting maken op een podium op het Raadhuisplein in Nistelrode. Jij kunt hier met jouw band onderdeel van gaan uitmaken!**

De organisatie is dit jaar op zoek naar lokaal talent en wil één beginnende band de kans bieden zich te manifesteren tijdens dit fantastische festival. Ben jij klaar om te rocken voor meer dan 1000 toeschouwers? Heb jij altijd al de droom gehad om met je band te spelen op een professioneel podium? Wil jij met je band je unieke sound laten horen? Kortom, ben jij de band die niet mag ontbreken op Zomernacht Festival? Stuur dan snel een mail met jullie beste nummer en een korte profielbeschrijving naar: nistelrode@gmail.com.

Let op, voor je een mail stuurt moet je er wel zeker van zijn dat je binnen het gestelde profiel past, anders wordt de mail niet in behandeling genomen:

- Je band bestaat uit minstens drie muziekkanten.
- De leeftijd van de muzikanten is tussen de 18 en 28 jaar.
- Jullie kunnen 45 tot 60 minuten aan live muziek brengen.
- Jullie zijn beschikbaar op 29 augustus na 18.00 uur.
- Je geeft een korte profielomschrijving van de band (wie zijn jullie, wat voor muziek maken jullie, waarom deze muziek en wat is tot nu toe jullie ervaring, maximaal een half a4-tje) + een foto van de band.
- Je hebt een opname van jullie beste nummer, zodat de organisatie kan luisteren wat jullie in je mars hebben.
- Eventuele links naar YouTube filmpjes.

Zorg ervoor dat je jouw inzending vóór 10 juni hebt toegezonden. De uitverkoren band hoort voor eind juni dat er een plaatsje is gereserveerd op het podium van Zomernacht Festival.

Timemanagement – Balans vinden tussen werk en privé

Nooit geen VOV Bernheze meer missen; leer deze bijeenkomst hoe

BERNHEZE – **Als vrouw heb je een druk bestaan. Je bent ondernemer, werknemer, de moeder, dochter, buurvrouw, zus van… en wie weet ook: de vrouw van… Het kost nogal eens moeite om alle ballen in de lucht te houden. Veel vrouwen zijn aan het eind van de dag uitgeput en lopen over. En dan… is er de bijeenkomst van VOV Bernheze op vrijdag 29 mei in CC Nesterlé in Nistelrode. Deze gaat over time-management, wie weet leer je hier hoe je je tijd kan indelen om geen bijeenkomst meer te hoeven missen.**

Kom je structureel tijd tekort, word je met jezelf geconfronteerd met uitstelgedrag als het gaat om goed voor jezelf te zorgen? Laat je op vrijdag 29 mei adviseren door deze toppers wat betreft time-management. Zij delen hun kennis en reiken je tips en trucs aan om meer grip op je leven te krijgen en je energiebalans te (her)vinden.

Programma
De middag start om 12.30 uur, om 13.10 uur is er een lunch, waarbij je eens met andere mensen kan praten dan je gewend bent. Om 14.00 uur start het programma met de gastspreeksters.

JANNY BRUSSELERS helpt als effectiviteitstrainer ondernemers en professionals om kostbare tijd te besparen. Janny geeft praktische tips en adviezen hoe ook jij je effectiviteit kunt verhogen en slimmer kunt leren werken.

ANNEMIEKE BELGRAVER is Professional Organizer voor particulieren. Zij kan je helpen meer structuur en orde in je huis, je papieren en je agenda te krijgen. Met als uiteindelijk resultaat meer rust en ruimte voor jezelf.

RITA VAN SCHIJNDEL-HAERKENS helpt als budgetcoach particulieren om hun financiële zaken op orde te krijgen. Door middel van financiële coaching kan ze eraan bijdragen dat je zelfstandig en met zelfvertrouwen je eigen financiële zaken (weer) kunt regelen én onder controle kunt houden.

FRANKA MES is business coach, mental coach en enneagramtrainer. We gaan op weg en… je kunt het zelf wel invullen, het lukt gewoonweg niet. Franka laat zien hoe we de blokkades te lijf kunnen gaan en negatieve overtuigingen en emoties los kunnen laten!

De kosten voor de VOV-bijeenkomst bedragen € 12,50 inclusief lunch. Pinnen is niet mogelijk, dus graag contant betalen bij binnenkomst. www.vovbernheze.nl.

VOV BERNHEZE
VROUWEN ONTMOETEN VROUWEN BERNHEZE

Tuinschetsdag LipsGroen

NISTELRODE – **Op zaterdag 30 mei is er wederom een tuinschetsdag in het tuininspiratiecentrum. Op basis van uw wensen zal Feelgood Garden ontwerper Wim Lips een schets maken voor uw tuin. Als u zelf een plattegrond van de situatie en enkele foto’s bij hebt zal hij samen met u in korte lijnen een schets maken.**

We vragen u om vanaf vooraf een afspraak te maken zodat we ook voldoende tijd voor u hebben. De afspraak kunt telefonisch maken of via mailadres email@lipsgroen.nl.

Inspiratiecentrum
In de ruimte van het voormalige tuincentrum hebben we verschillende tuinelementen opgesteld en showtuinen ingericht. Het inspiratiecentrum is op zaterdagen tussen 10.00 uur en 16.00 uur vrij toegankelijk. Bram Lips is aanwezig om u te informeren over FeelGood Garden en overige tuinvragen. Ondanks dat het tuincentrum gesloten is kunt u op zaterdagen wel terecht voor een ruim assortiment beplanting en bemesting welke we ook voor onze projecten gebruiken.

LIPSGROEN
Liefde voor tuinen!

Weijen 77
5388 HM Nistelrode
T 0412 - 61 27 13
F 0412 - 61 31 93
www.feelgoodgarden.nl
www.lipsgroen.nl

Voorbeeldtuinen geopend vanaf maart, voor openingstijden en informatie bezoekt u de website.

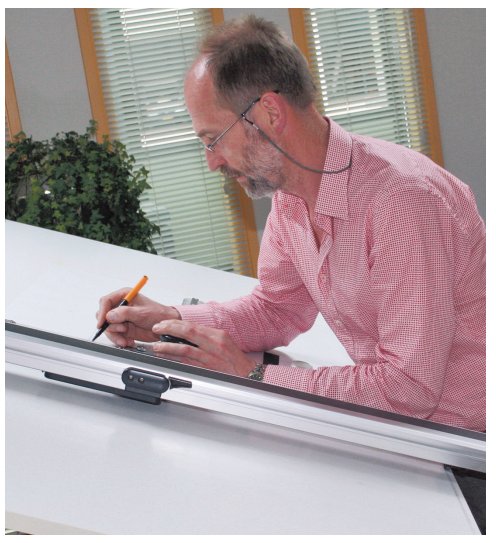

Verbinden en binden is de kracht

Wethouder Peter van Boekel

Er werd druk geschreven...

...en gediscussieerd

NISTELRODE - **In de grote zaal van CC Nesterlé vond donderdagavond 21 mei een speeddate plaats tussen gemeente en inwoners van Nistelrode. Zo'n honderd gasten werden verdeeld over zeven tafels om mee te denken over de leefbaarheid in Nistelrode in het jaar 2020. Na de inleiding van Arie Kemps en een bijzonder betoog van Frank van Dungen; startte een onderhoudende en leerzame avond, waar verrassende en mooie ideeën geopperd werden.**

MET DRIE ADVIEZEN VOOR DEZE AVOND:

1. Denk in mogelijkheden, niet in mitsen en maren
2. Stap over het doordeweeks gezeur heen
3. Denk eraan dat een nieuwe generatie altijd meer kan dan de oude ooit voor mogelijk durfde te houden.

WONEN tafelvoorzitter Chris van der Heijden
Betaalbare woningen voor starters zodat ze in het dorp kunnen blijven. Woningen levensloop bestendig bouwen voor ouderen en daarnaast de capaciteit op Laarstede verhogen. Hiermee kan mantelzorg verlicht worden. Regels aanpassen zodat mantelzorg en dagopvang makkelijker worden.

VOORZIENINGEN
tafelvoorzitter Antoon Sanders
Een hele rij gewenste voorzieningen werden ingelegd zoals: AED, glasvezel, gas beschikbaar in buitengebied, behoud van gratis parkeren, verkrijgen van hulpmiddelen voor zorg. Daarnaast om het toerisme te bevorderen: een extra supermarkt op de plek van het pand van De Winter, een 5 sterren restaurant in het oude gemeentehuis en kleinschalig B&B/hotel tussen Eetcafé 't Pumpke en Rainbow Centre.

ZORG EN WELZIJN
tafelvoorzitter Marjo Govers
Veel energie steken in goed organiseren van zorg. Het Wmo-loket bemannen met een zorgprofessional met regio-deskundigheid, voor goede hulp bij een zorgvraag, met een nieuw zorgplan. Daarnaast aandacht voor zorghotel in Nistelrode. Mensen genezen sneller in eigen omgeving. Een landwinkel met speciale medewerkers: jongeren, werklozen, mensen met een beperking een dagbesteding bieden. Burgerhulp Nisseroi realiseren en faciliteren.

HERINDELING
tafelvoorzitter Cees van Wiche
Veel verschillende meningen. De rol van dorpsraden-inwonersinitiatieven lijken belangrijker te worden. Niet herindelen voor het herindelen. Eerst goed kijken wat verbetering van diensten oplevert. De bestuursstructuur veranderen; politiek en uitvoering scheiden. Politiek op lokaal niveau behouden en de uitvoering breder aanpakken. De krachten van alle medewerkers van alle gemeenten in en rond de Maashorst zijn gebundeld in één werkorganisatie. Een nieuw gemeentehuis voor de 'Maashorst' gemeente op het plein in Nistelrode.

VERKEER
tafelvoorzitter Gerard van Dijk
Het is belangrijk dat de inwoners zicht op uitzicht krijgen. Het is heel druk voor de fietsers en wandelaars in het centrum. Parkeren op de parkeerplaatsen en dit handhaven met meer BOA's op straat. Weijen-Laar is te druk, afspraken met lesauto's en vrachtauto's zouden dit kunnen verbeteren. Er is behoefte aan een duidelijk plan van aanpak. Wandelpaden en fietspaden kunnen verbeterd worden.

GERICHTE TRANSPARANTE COMMUNICATIE
tafelvoorzitter Gerben Stilma
Moderne technologie, interactief werken, digitaal deelnemen aan vergaderingen, kwaliteit en effectiviteit aanbrengen. Afstand tussen burger en buurt verkleinen door helder en transparant te communiceren.

RECREATIE
tafelvoorzitter Marti Thijssen
Er is een ruim aanbod in het verenigingsleven; veel te doen. Een mooie speeltuin zoals Elckerlyc en 't Heike zijn wenselijk. Recreatie Maashorst is niet voldoende bekend. Dit is veel groter dan men denkt. Parkeer- en sanitairvoorzieningen in de Maashorst kunnen beter.

Harde reset met vooruitblik naar toekomst

HEESWIJK-DINTHER - **Ctrl + Alt + Del, de toekomst nu, de achtste tentoonstelling van Stichting dertien hectare is afgelopen zaterdag geopend. Ctrl + Alt + Del is een beruchte combinatie op het toetsenbord en herstart de computer als het systeem vastloopt: een reset.**

Een applaus voor CTRL + ALT + DEL tijdens de officiële opening

Foto's: Lianne Gabriëls

Het onderwerp sluit aan op ontwikkelingen in Heeswijk-Dinther, waar ingrijpende veranderingen op maatschappelijk, cultureel en economisch vlak onontkoombaar zijn. Veranderingen die in de snelheid van miljoenen verbindingen per milliseconden zorgen voor een overload aan informatie, kansen, keuzes, mogelijkheden, beloftes, woorden en beelden. Daardoor is een harde reset regelmatig gewenst: Ctrl + Alt + Del met een vooruitblik naar de toekomst nu.

26 Kunstenaars reflecteren op dit onderwerp. Hun werk wordt op bijzondere plekken geëxposeerd: in de voormalige directeurswoning van de melkfabriek, in de Coop supermarkt, in en om de Abdij van Berne en in het 13 hectare buitengebied met het jonge bos.

Bijzondere locatie
De coöperatieve zuivelfabriek 'Onder Gods Zegen' werd in 1973 afgebroken. De directeurswoning staat er nu nog en is een belangrijke plek voor de tentoonstelling. Tien kunstenaars exposeren in dit nu nog te bekijken kenmerkend huis.

Varkensboeren in Beeld tijdens buitententoonstelling
Bijzonder onderdeel van deze tentoonstelling is 'Het Varkensboerenboek' van beeldend kunstenares Tineke Schuurmans. Een serie levensgrote portretten van moderne Brabantse varkensboerenfamilies in een groot weiland laat de mens achter het boerenbedrijf zien.

Duur tentoonstelling: t/m 28 juni 2015. Tickets à € 5,- zijn verkrijgbaar op alle locaties tijdens openingstijden. Programma, openingstijden en adressen staan op www.dertienhectare.nl.

Bovenop onze laagsteprijsgarantie

Slagers rundergehakt

Alle soorten
Per kilo
~~5,98~~

SUPER DEAL
3,78

SUPER DEAL
2 VOOR 1,50

Spa

Alle soorten
2 flessen of pakken à 1,5 liter
~~1,62~~ - ~~3,02~~

Geldig van wo 27 mei t/m di 2 juni 2015

Hallo JUMBO

***Jumbo Wiegmans**, Heesch, Schoonstraat 8, **Jumbo**, Nistelrode, Parkstraat 10*
***Jumbo**, Heeswijk Dinther, Sint servatiusstraat 39*

PRAKTISCHE INFORMATIE

De Misse 6, Postbus 19
5384 ZG Heesch
Tel.: 14 0412
(voor storingen in openbare ruimte buiten openingstijden: 06 - 53 94 65 69)
gemeente@bernheze.org
www.bernheze.org

Gemeentehuis
Maandag t/m vrijdag: 8.30-12.30 uur
Woensdag: 8.30-19.00 uur

Milieustraat
De Morgenstond 4
Heeswijk-Dinther, tel.: 14 0412
woensdag 13.00-18.00 uur
vrijdag 13.00-18.00 uur
zaterdag 8.30-16.00 uur

Groendepots
Fa. Van Schaijk, Berghemseweg 13
Nistelrode
Fa. Dijkhoff, Lariestraat 25
Heeswijk-Dinther
woensdag: 13.00-18.00 uur
zaterdag: 8.30-14.00 uur

Politieloket
maandag t/m donderdag:
9.00-12.00 uur
woensdag: 16.30-19.00 uur

AGENDA

28 MEI 2015
Gemeenteraadsvergadering
Gemeentehuis Heesch
19.30 uur

1 EN 3 JUNI 2015
Inwonersbijeenkomst toekomst Bernheze voor genodigden

4 JUNI 2015
Gemeenteraadsvergadering
Gemeentehuis Heesch
19.30 uur

5 JUNI 2015
Gemeentehuis gesloten

GEMEENTERAAD

Raadsvergadering

Op 4 juni 2015 vindt er een raadsvergadering plaats in de raadzaal van het gemeentehuis, De Misse 6 in Heesch.

De vergadering is openbaar en begint om 19.30 uur. Tijdens de vergadering wordt de Perspectiefnota 2016-2019 vastgesteld.

Informatie
De agenda en bijbehorende stukken vindt u op www.bernheze.org. Via deze website kunt u de raadsvergadering live volgen en op een later tijdstip terugkijken. Met vragen over de gemeenteraad en de raadscommissies kunt u terecht bij de griffie, telefoon 14 0412, e-mail griffie@bernheze.org.

Pinnen mag, ook in het gemeentehuis en bij de Milieustraat.

Gemeente Bernheze steunt initiatief Taxus Taxi

De gemeente Bernheze ondersteunt de inzamelactie van taxussnoeisel van Stichting Taxus Taxi. Taxus bevat de stof taxol, waarvan medicijnen tegen kanker worden gemaakt. Van half mei tot half oktober is de concentratie taxol in het snoeisel optimaal. Wie in deze periode zijn taxussnoeisel via de gratis huis-aan-huisservice van Taxus Taxi laat ophalen, steunt de strijd tegen kanker.

De gemeente draagt Taxus Taxi een warm hart toe. Al het taxussnoeisel van de gemeente gaat naar Stichting Taxus Taxi.

Alleen jonge eenjarige scheuten bevatten de werkzame stof taxol. U kunt het snoeisel los of in zakken afgeven.
Let erop dat er geen ander tuinafval, stenen, zand hout en blad tussen zit. Wie zijn snoeisel op wil laten halen, kan bellen met Taxus Taxi, telefoon 06-25 26 88 77 of mailen naar info@taxustaxi.nl. Meer informatie vindt u op www.taxustaxi.nl.

taxus taxi
strijd tegen kanker!

Het gemeentehuis is op 5 juni 2015 gesloten in verband met een personeelsbijeenkomst.

Heemkundekringen Bernheze winnen Cultuurprijs 2014

De Cultuurprijs 2014 van de gemeente Bernheze gaat dit jaar naar het project van de drie Heemkundekringen in Bernheze 'Tonnie en Kee in Keutelree'.

Zeven organisaties dienden een project in, dat ze mochten presenteren tijdens de cultuuravond op 19 mei. De projecten voldeden allemaal aan de criteria. Na lang juryberaad kwamen de Heemkundekringen als winnaar uit de bus.

De motivatie van de jury
De Heemkundekringen hebben er met dit project voor gezorgd dat jong en oud anders naar de eigen omgeving kijken. De jury vond het educatieve karakter van het project, waar alle leerlingen van de groepen 3 direct bij betrokken zijn geweest een sterk punt. Maar ook is de brug gelegd naar 'ontmoeting van jong en oud'.

Vrijwilligers leverden een essentiële bijdrage aan het project. Daarnaast is het tot stand gekomen in een mooie samenwerking tussen drie Heemkundekringen en het onderwijs in Bernheze. De Heemkundekringen werkten ook nauw samen met de marktplaats Cube.
Het is een duurzaam project. Het bewaart en beschermt het erfgoed in de 21ste eeuw, waarbij contextueel leren en beleven zonder digitale hulpmiddelen centraal staan.

Wethouder Peter van Boekel overhandigde de cheque van € 2.500,- in Cultureel Centrum Nestelré in Nistelrode.
De jury bestond uit: Yvonne de Groot (Bibliotheek Bernheze), Willeke Rijkers (Kunstcommissie), Ad van der Heijden (directeur basisschool De Wissel), Mas Papo (Dichter en schrijver) en Karin van den Akker (gemeente Bernheze).

Wegwerkzaamheden

De gemeente Bernheze is gestart met het groot onderhoud aan de wegen 2015. Van 1 tot en met 3 juni plegen we op de volgende locaties groot onderhoud aan het asfalt.

- Vorstenbosscheweg in Nistelrode
- Voortstraat in Loosbroek
- Graafsebaan in Heesch
- Galgenberg in Heeswijk-Dinther

Het doorgaande verkeer wordt plaatselijk omgeleid. De aanliggende woningen blijven bereikbaar, maar we kunnen de bereikbaarheid met een voertuig niet altijd garanderen.
De omleidingen van het verkeer op de Vorstenbosscheweg en de Graafsebaan zijn te zien op www.bernheze.org of op www.haalmeeruitdeweg.nl.
Weersomstandigheden kunnen leiden tot wijzigingen in de planning.

Maatschappelijk Ondersteuningsfonds

Voor inwoners van Bernheze

U kunt om verschillende redenen financieel in de problemen komen. Als u onvoldoende inkomen hebt, kunt u een beroep doen op verschillende regelingen. Toch kunt u in een situatie terecht komen waarbij u extra ondersteuning nodig hebt.

Optimisd
Intergemeentelijke Sociale Dienst

De gemeente stelde daarom voor haar inwoners het Maatschappelijk Ondersteuningsfonds Bernheze in. U kunt een maximumbedrag van € 3.000,- krijgen in de vorm van een gift of renteloze lening.

Voorwaarden
U komt in aanmerking voor extra ondersteuning als u zich in een acute noodsituatie bevindt, die eenmalig is of is op te lossen met de financiële bijdrage en als de bestaande regelingen geen oplossing bieden.

Daarnaast moet het volgende van toepassing zijn.
- U moet minimaal een half jaar ingeschreven staan in de gemeente Bernheze en zelfstandig wonen.
- Uw inkomen mag niet meer zijn dan 140% van de bijstandsnorm Wet werk en bijstand.
- Uw noodsituatie mag niet aan uzelf te wijten zijn.
- U bent bereid om mee te werken aan begeleiding om uw (financiële) zelfredzaamheid te vergroten.

Bijdrage aanvragen
Professionals of hulpverleners kunnen de aanvraag bij Optimisd indienen (bijvoorbeeld een maatschappelijk werker, uw huisarts, een decaan, of een medewerker of vrijwilliger van een organisatie die u begeleidt).
Voor de aanvraag en voor informatie kunt u terecht bij Optimisd, Frisselsteinstraat 6 in Veghel. Bel voor meer informatie 0413-75 03 90 tijdens het telefonisch spreekuur op werkdagen van 9.00 tot 11.00 uur.

twitter **Vragen aan de gemeente?** Nu ook via @bernheze_gem

COLLEGEBESLUITEN 19 mei 2015

Wijzigingen gemeenschappelijke regeling Heesch-West
Burgemeester en wethouders stellen de raad voor in te stemmen met de 1e en 2e herziening van de gemeenschappelijke regeling Heesch-West. Deze wijzigingen geven invulling aan verplichte aanpassingen wegens de gewijzigde Wet gemeenschappelijke regelingen, aan aanpassingen als gevolg van de herindeling van Maasdonk en aan de door de raad van Bernheze geuite wens van unanieme besluitvorming over enkele zwaarwegende onderwerpen.

Conceptbegroting 2016 en conceptjaarverslag 2014 Werkvoorzieningschap Noordoost-Brabant
Het dagelijks bestuur van het Werkvoorzieningschap Noordoost-Brabant biedt de gemeenteraad de mogelijkheid om te reageren op de conceptbegroting 2016 en het conceptjaarverslag 2014. Het college heeft besloten de raad voor te stellen om een positieve zienswijze te geven op de conceptbegroting 2016 met de kanttekening dat de gemeentelijke bijdragen maximaal € 92,000,- bedragen ook als de rentebaten tegenvallen. Het college stelt de raad voor om ook een positieve zienswijze te geven op de conceptjaarrekening 2014.

Conceptbegroting 2016 en conceptjaarrekening 2014 Regionaal Bureau Leerplicht en voortijdig schoolverlaten Brabant Noordoost (RBL BNO)
Het algemeen bestuur van het RBL BNO biedt de gemeenteraad de mogelijkheid om te reageren op de conceptbegroting 2016 en de conceptjaarrekening 2014. Het college heeft besloten de raad voor te stellen om een positieve zienswijze te geven op de begroting 2016 en de jaarrekening 2014.

Besluitenlijsten van de collegevergaderingen vindt u op www.bernheze.org.

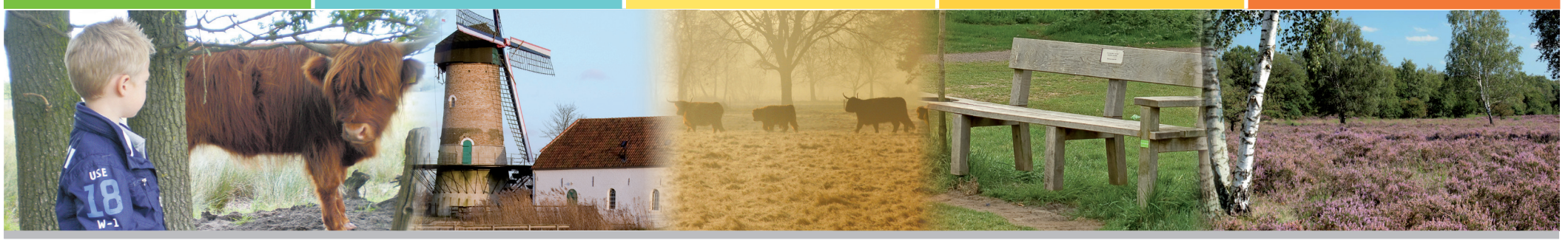

OFFICIËLE BEKENDMAKINGEN

Wilt u op de hoogte blijven van de bekendmakingen uit uw buurt? Meld u op www.overheid.nl aan voor de e-mailservice. U ontvangt dan per e-mail de bekendmakingen uit uw buurt van de gemeente, provincie en waterschappen. U maakt hiervoor een profiel aan, bestaande uit uw emailadres en postcode en het gebied rondom uw woning waarover u de bekendmakingen wilt ontvangen.

Voornemen tot uitschrijving

Het college van burgemeester en wethouders is voornemens de persoonsgegevens van de volgende personen niet meer bij te houden, omdat uit onderzoek geen uitsluitsel is verkregen over de verblijfplaats.

- W.W. Dobruchowski, geboren 08-06-1975
- A.W. Nowak, geboren 21-06-1975
- A. Nowak, geboren 21-09-2012
- A.M. Szmul, geboren 13-03-1987

Dit voorgenomen besluit kan grote persoonlijke en/of financiële gevolgen hebben voor de betrokkenen. Bent u op de hoogte van het huidige adres van deze personen, neem dan contact op met de gemeente Bernheze, telefoon 14 0412.

Besluit tot uitschrijving

Het college van burgemeester en wethouders heeft besloten de persoonsgegevens van de volgende personen niet meer bij te houden, omdat uit onderzoek geen uitsluitsel is verkregen over de verblijfplaats.

- K. Modzelewski, geboren 13-08-1979
- P. Podbielski, geboren 20-12-1987
- D.P. Kok, geboren 13-02-1985
- D.D. Pothoven, geboren 10-02-1985
- T.R.J. Pothoven, geboren 22-11-2011
- A.E.P. Pothoven, geboren 04-07-2013

Besluitdatum: 14-05-2015

Procedures 4b en 7a zijn van toepassing.

Dit besluit kan grote persoonlijke en/of financiële gevolgen hebben voor de betrokkenen. Bent u op de hoogte van het huidige adres van deze personen, neem dan contact op met de gemeente Bernheze, telefoon 14 0412.

Algemene Plaatselijke Verordening (APV)

Evenementenvergunningen

Het college van burgemeester en wethouders heeft voor de volgende evenementen/activiteiten een vergunning/ontheffing verleend aan:

- VOF Evenementen Heesch voor het organiseren van een muziekevenement tijdens kermis Heesch van 27 t/m 30 juni 2015, Schoonstraat t.o. Lidl, 5384 AK Heesch. Tijdens het muziekevenement is de Schoonstraat vanaf 't Vijfeiken tot aan de inrit tussen Lidl en Bloemenshop Amsonia afgesloten. De beschikkingen zijn verzonden op 19 mei 2015.
- Sint Barbara Gilde Dinther voor het organiseren van Koningschieten op 5 september 2015 van 14.00 tot 19.00 uur, Raadhuisplein 21b, 5473 GC Heeswijk-Dinther. Tijdens de activiteit is een gedeelte van Droevendaal (tussen de Aa-kantstraat en Aabrugstraat) in Heeswijk-Dinther afgesloten voor alle verkeer, behalve voor voetgangers. De beschikking is verzonden op 22 mei 2015.

Procedures 1a, 4a en 7a zijn van toepassing.

Melding klein evenement

In overeenstemming met artikel 2:25, lid 2 onder g, van de APV Bernheze 2014 is melding gedaan voor het volgende:

- Parochie De Goede Herder organiseert een fietstocht op 31 mei 2015 van 10.30 tot 18.00 uur in de omgeving van Bernheze. De melding is op 21 mei 2015 geaccepteerd.
- Scouting Mira Ceti organiseert een vrijwilligersfeest op 27 juni 2015 van 20.30 tot 1.00 uur op de locatie Achter de Berg 14/16, 5388 ZG Nistelrode. De melding is op 21 mei 2015 geaccepteerd.

Procedures 1a, 4a en 7 zijn van toepassing.

Wet ruimtelijke ordening

Ontwerpwijzigingsplan Dorpsstraat 9c Loosbroek

Burgemeester en wethouders maken de terinzagelegging bekend van het ontwerpwijzigingsplan Dorpsstraat 9c, 5472 PH Loosbroek (artikel 3.9a Wet ruimtelijke ordening).

Het plan voorziet in de toevoeging van één woning aan de Dorpsstraat 9c in Loosbroek.

Inzage: Het ontwerpwijzigingsplan ligt vanaf 28 mei 2015 gedurende 6 weken op afspraak ter inzage in het gemeentehuis, De Misse 6 in Heesch. Het plan is digitaal raadpleegbaar en te downloaden via www.ruimtelijkeplannen.nl (NL.IMRO.1721.WPDorpsstraat9c-OW01)

Reageren: Gedurende de termijn van inzage kan iedereen op het ontwerpwijzigingsplan reageren door het indienen van een zienswijze. Deze kunt u richten aan het college van burgemeester en wethouders van Bernheze, Postbus 19, 5384 ZG Heesch.

Kennisgeving overeenkomst over grondexploitatie

Het college van burgemeester en wethouders van Bernheze maakt op grond van artikel 6.24 lid 3 van de Wet ruimtelijke ordening bekend dat het op 21 mei 2015 een overeenkomst heeft gesloten waarin een onderdeel over grondexploitatie is opgenomen in het kader van de ontwikkeling van het wijzigingsplan 'Molenakkers ong. in Vorstenbosch'. De overeenkomst heeft betrekking op de bouw van een vrijstaande woning op de percelen kadastraal bekend gemeente Nistelrode, sectie E, de nummers 2568, 2569 en 2571, plaatselijk bekend Molenakkers ong. in Vorstenbosch.

Inzage: de zakelijke beschrijving van deze overeenkomst ligt op grond van het bepaalde in artikel 6.2.12 van het Besluit ruimtelijke ordening zes weken, vanaf de dag na publicatie, op afspraak ter inzage in het gemeentehuis, De Misse 6 in Heesch.

Wet algemene bepalingen omgevingsrecht

Reguliere procedure

Ontvangen aanvragen voor een omgevingsvergunning

Heeswijk-Dinther

- Hoofdstraat 114
Bouw woning
Datum ontvangst: 20-05-2015

Procedure 6 is van toepassing.

Besluiten

De volgende omgevingsvergunningen zijn verleend. Deze besluiten treden daags na verzending van het besluit in werking.

Heeswijk-Dinther

- Berkenvenseweg 1a
Bouw garage
Verzenddatum: 19-05-2015
- Dokter Boutkanstraat 18
Aanbouw woonhuis
Verzenddatum: 21-05-2015

Heesch

- Geffensestraat ong.
Oprichten bedrijfshal
Verzenddatum: 21-05-2015

Procedures 1a, 4a en 7a zijn van toepassing.

De volgende omgevingsvergunningen zijn verleend. Omdat deze besluiten leiden tot een onomkeerbare situatie, treden ze zes weken na verzending van het besluit in werking.

Heeswijk-Dinther

- Baron van den Bogaerdelaan (ong.)
Kappen 2 populieren (overlast)
Verzenddatum: 20-05-2015

Heesch

- Schoonstraat (ong.) nabij Sportpark De Braaken
Kappen 4 eiken (overlast)
Verzenddatum: 20-05-2015

Procedures 1a, 4a en 7a zijn van toepassing.

Uitgebreide procedure

De wetgever heeft bepaald dat ingekomen aanvragen voor een omgevingsvergunning, die worden voorbereid met de uitgebreide procedure, niet worden gepubliceerd. De bekendmaking van deze aanvragen vindt plaats via publicatie van een ontwerpbesluit.

Rectificatie week 21. Hierin stond:

Ontwerpbesluiten

Het college van burgemeester en wethouders wil toestemming verlenen voor:

Heesch

- Venhofstraat 3
Gedeeltelijk intrekken van verleende omgevingsvergunning revisie milieu d.d. 31 juli 2013
Verzenddatum: 12-05-2015

Procedures 1a en 3b zijn van toepassing.

Dit ontwerpbesluit is ingetrokken.

Besluiten

De volgende omgevingsvergunningen zijn via de uitgebreide voorbereidingsprocedure verleend. Deze besluiten treden in werking na afloop van de beroepstermijn.

Nistelrode

- Dintherseweg 23
Activiteit milieu (verandering)
Verzenddatum: 26 mei 2015

Heeswijk-Dinther

- Boterweg 2
Brandveilig gebruik, huisvesten 180 arbeidsmigranten wijziging eerder verl. verg.
Verzenddatum: 18 mei 2015

Procedures 1a, 5a en 7a zijn van toepassing.

PROCEDURES

Openingstijden zie colofon

Inzage

Procedure 1a

U kunt de stukken gedurende zes weken tijdens openingstijden op afspraak inzien in het gemeentehuis in Heesch.

Procedure 1b

U kunt de stukken gedurende zes weken tijdens openingstijden op afspraak inzien in het gemeentehuis in Heesch en raadplegen op www.bernheze.org of www.ruimtelijkeplannen.nl.

Inspraak

Procedure 2

Iedereen kan binnen zes weken na publicatiedatum met een schriftelijke inspraakreactie aan het college van burgemeester en wethouders van Bernheze reageren op de stukken. Neem voor het indienen van een mondelinge inspraakreactie contact op met de betreffende afdeling.

Zienswijze

Procedure 3a

Belanghebbenden kunnen binnen zes weken na publicatiedatum schriftelijk een zienswijze indienen bij het college van burgemeester en wethouders van Bernheze. Neem voor het indienen van een mondelinge zienswijze contact op met de betreffende afdeling.

Procedure 3b

Iedereen kan binnen zes weken na publicatiedatum een schriftelijke zienswijze indien bij het college van burgemeester en wethouders van Bernheze. Neem voor het indienen van een mondelinge zienswijze contact op met de betreffende afdeling.

Bezwaar

Procedure 4a

Belanghebbenden kunnen binnen zes weken na verzenddatum van dit besluit bezwaar indienen bij het college van burgemeester en wethouders van Bernheze. Het bezwaar heeft geen schorsende werking.

Procedure 4b

Belanghebbenden kunnen binnen zes weken na publicatiedatum van dit besluit bezwaar indienen bij het college van burgemeester en wethouders van Bernheze. Het bezwaar heeft geen schorsende werking.

Beroep

Procedure 5a

Belanghebbenden kunnen binnen zes weken na publicatiedatum van dit besluit beroep indienen bij de sector bestuursrecht van de rechtbank, Postbus 90125, 2500 MA 's-Hertogenbosch. Het beroep heeft geen schorsende werking. Er zijn griffierechten verschuldigd.

Procedure 5b

Belanghebbenden kunnen binnen zes weken na publicatiedatum van dit besluit beroep indienen bij de Afdeling bestuursrechtspraak van de Raad van State, Postbus 20019, 2500 EA 's-Gravenhage. Het beroep heeft geen schorsende werking. Er zijn griffierechten verschuldigd.

Bezwaar-/beroepsmogelijkheid

Procedure 6

Er zijn geen bezwaar-/beroepsmogelijkheden.

Voorlopige voorziening

Procedure 7a

Belanghebbenden kunnen, gelijktijdig met een ingediend bezwaar- of beroepschrift, de voorzieningenrechter van de rechtbank verzoeken om een voorlopige voorziening te treffen. Er zijn griffierechten verschuldigd.

Procedure 7b

Belanghebbenden kunnen, aanvullend op een ingediend beroepschrift bij de Afdeling bestuursrechtspraak van de Raad van State, de voorzitter van de afdeling verzoeken om een voorlopige voorziening te treffen. Er zijn griffierechten verschuldigd.

Reageren

In een schriftelijke reactie moeten staan: de datum, de naam en het adres van degene die reageert, een omschrijving van het onderwerp, de reden waarom u bezwaar/zienswijze/bedenking indient en uw handtekening.

INFORMATIE voor de KERNEN

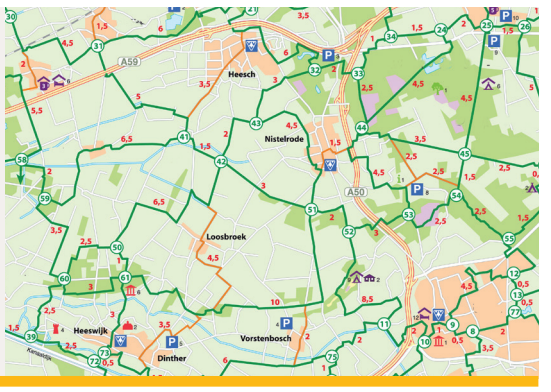

Nieuwe ideeën voor Plein 1969 in Heeswijk-Dinther

HEESWIJK-DINTHER - **Heeswijk-Dinther kent al lang, te lang, een zielloos centrum. Een doorn in het oog voor veel inwoners. Voor het braakliggende terrein waar Ter Weer stond, staat nu nieuwbouw op stapel. Voor Plein 1969 moet nog een plan ontwikkeld worden. Vanuit het dorp trekt een werkgroep van Actief Burgerschap daaraan.**

Het hele proces om een invulling voor het plein te vinden, past precies in het thema van de tentoonstelling van dertien hectare. Drie ontwerpers (twee beeldend kunstenaars en een architectenbureau) werd gevraagd om met een plan te komen hoe het plein er in de toekomst uit kan zien. Die schetsvoorstellen zijn sinds 23 mei te zien op grote billboards vlak bij Plein 1969, tegelijkertijd met de tentoonstelling van dertien hectare.

Actief Burgerschap pakt hier de draad op en nodigt betrokken en geïnteresseerde inwoners uit voor een bijeenkomst waarin de drie ontwerpen door de makers toegelicht worden. Daarna kan op www.dertienhectare.nl gekozen worden voor het ontwerp dat naar

Actief Burgerschap Heeswijk-Dinther

uw mening het mooiste plein oplevert en dat een echt centrum van het dorp kan worden.

Let op: de schetsvoorstellen zijn dus geen plannen hoe het plein er echt uit komt te zien. Het zijn wel ideeën die goed gebruikt kunnen worden bij het maken van de echte plannen.

De bijeenkomst is op zondag 31 mei om 14.30 uur in de repetitieruimte van de harmonie, de Muziekfabriek. Dit is de oude drukkerij op het terrein van de abdij van Berne. Gertjan Arts van Actief Burgerschap voert het gesprek met de makers. De bijeenkomst duurt ongeveer een uur. Iedereen is van harte welkom.

Bouwplannen?
Bestemmingsplan nodig?
Planschade?
ROconnect
ruimte om samen te beleven
Graafsebaan 31 Heesch 06-2909 9005
onno@roconnect.nl www.roconnect.nl

www.mooiheesch.nl
INFORMEERT, BOEIT EN INTERESSEERT

gemeente BERNHEZE

Het gemeentehuis is op 5 juni 2015 gesloten in verband met een personeelsbijeenkomst.

D66: Wees welkom, maar blijf niet slapen!

Rob van Herpen, D66, Lid Raadscommissie Bestuur en Strategie

BERNHEZE - **Nadat we in november al het item 'Toeristenbelasting' hadden behandeld in Commissie Bestuur & Strategie, stond dit wederom op de agenda van mei. Deze belasting, ooit geïnitieerd door (met name kleine) gemeenten die 's zomers overspoeld worden door toeristen, betaal je als je overnacht in een gemeente waar je niet ingeschreven staat. Die belasting wordt bij de hotel-, camping-, B&B- en pensioneigenaren geïnd, zij moeten dit maar doorberekenen aan de klant/toerist.**

Elke gemeente gaat er anders mee om. In Bernheze betaal je bijvoorbeeld € 1,35 per nacht per persoon, in de gemeente Uden niets. Het standpunt van D66 Bernheze is helder: afschaffen!

Wij vinden de toeristenbelasting een hele klantonvriendelijke belasting voor een gastvriendelijke, toeristische gemeente. Je mag hier de hele dag gratis recreëren, eten, drinken en verblijven, maar als je blijft slapen moet je geld betalen aan de gemeente! Daarnaast zadel je de betreffende ondernemers op met administratie en onnodige kosten, terwijl zij er juist voor zorgen dat toeristen naar ons mooie Bernheze komen. En wat te denken van concurrentievervalsing als je met je bed & breakfast tegen de grens met Uden zit.

Helaas staan we alleen in dit standpunt. Andere politieke partijen willen deze belasting behouden of via een poldermodelconstructie uitzondering(en) gaan maken voor een of enkele categorie(ën).

Persoonlijk zou ik liever hebben dat alle ondernemers die logies verschaffen verplicht een sticker op de voordeur plaatsen met de tekst: "In ons mooie Bernheze heffen wij geen toeristenbelasting, we zijn veel te blij dat u er bent!"
Ben benieuwd wat op termijn economisch en qua uitstraling naar buiten het meeste op zou gaan leveren...!

Progressief Bernheze: GRUTS

Bellinda van den Helm, raadslid Progressief Bernheze

BERNHEZE - **Afgelopen week was ik bij de uitreiking van de Cultuurprijs 2014 van Bernheze in het Nesterlé-gebouw. Een gezellige avond, waarbij weer eens te zien was wat er allemaal voor goeds gebeurt in onze gemeente.**
Als je de krant leest, word je vaak overspoeld met slecht nieuws. Rampen in Nepal, vluchtelingenstromen vanuit Afrika en Syrië, je zou bijna vergeten dat er ook goed nieuws is. Ook vanuit de politiek is het lang niet allemaal even mooi wat er voorbij komt. Iedereen kent voorbeelden uit de zorg.

Daarom was het leuk om te zien wat verschillende organisaties allemaal voor elkaar hebben gekregen op het gebied van cultuur en educatie in onze dorpen. Totaal verschillende projecten werden getoond en je zag dat van alle projecten werd genoten. Ik zou soms willen dat ik weer kind was en meer mocht genieten van al dat moois!

Wat het meeste indruk op me heeft gemaakt, zijn de grote aantallen vrijwilligers die overal bij betrokken zijn. Wat krijgen die samen toch veel voor elkaar! Als ik om me heen kijk bij allerlei Bernhezer verenigingen, valt het me op dat er hordes vrijwilligers zijn. Die vrijwilligers zorgen ervoor dat de kosten binnen de verenigingen niet de pan uitrijzen en dat zoveel mogelijk mensen kunnen genieten. En dat is iets waar we trots op mogen zijn. Of zoals we dat hier zeggen: "Doar kunde gruts op gaon!"

Ook trots op iets in Bernheze? Laat het ons weten!

reactie@progressiefbernheze.nl

SP Bernheze: Vaarwel Leo Steenbakkers

Christa Kolman, Dagelijks bestuur SP

BERNHEZE - **Op 16 mei jl. begon SP-Bernheze icoon Leo Steenbakkers aan een nieuwe reis. De afdeling zal Leo missen. In de tijd dat Leo onder ons was, hebben we van en met hem genoten. Alom aanwezig, humorvol en scherp van geest. Zo kende de SP Leo. De herinneringen aan Leo zullen op termijn het verdriet verdringen.**

Leo was Leo
Vanaf de oprichting van de SP-afdeling, in toen nog Heesch, was Leo Steenbakkers erbij. In 1986 het eerste SP-raadslid in Heesch. Later, vanaf 1994 Bernheze. Bij Leo stond kennis van zaken voorop in de gemeenteraad. Naast het werk in de gemeenteraad, dat hij tot 1995 deed, werkte Leo mee aan tal van initiatieven. Het meest geroemd was het politiek café ZOUT in Oss. Later nam Leo ook mede het initiatief voor het politiek café BRUG in Bernheze. Twee initiatieven die doorgaan en waar Leo node gemist zal worden. Voor de gemeenschap van Heesch zette hij zich geheel belangeloos in. Zoals dat past bij een ras SP-er. De viering van carnaval en Sint-Nicolaas mocht op de warme belangstelling van hem rekenen. De toneelvereniging Excelsior had in Leo een inspirerende persoon. Aan menige uitvoering werkte hij mee. Wat ons vooral bijblijft, is het optimisme van Leo. Ook toen hij al ernstig ziek was. "Pas gaan liggen, als je omgevallen bent", luidde zijn motto. De SP afdeling Bernheze is Leo veel dank verschuldigd. Zijn opmerkingen, tips, adviezen en oordelen zullen we missen. Het ga je goed Leo. En ga vooral links naast God zitten!

HEESCH Dynamisch Centrum
Centrum Heesch voortvarend op de schop
www.centrumheesch.nl

CDA: Het navelstaren voorbij

Ezra Leeger, Raadslid CDA Bernheze

BERNHEZE - **Altijd leuk, een zelfanalyse, een blik op 'hoe moet het nu verder met onze gemeente'. Zelfstandig verder, samenwerken, opsplitsen, of samengaan. Genoeg om over na te denken, maar voor je het weet, zijn we alleen nog maar met onszelf bezig. Bezig met een bestuurlijke organisatie, bezig met lijnen en strepen op een landkaart, bezig met filosoferen op de vierkante centimeter.**

Maar, waar gaat het nu feitelijk om? Bij elke discussie over de bestuurlijke inrichting van deze regio, gaat het om het dagelijks leven van de mensen die er wonen, werken en leven. Het gaat om de vraag op welke manier ons belang het beste gediend kan worden. En juist het antwoord op die vraag zou richtinggevend moeten zijn voor de koers die we met zijn allen moeten gaan volgen.
Vast staat: we wonen, leven en werken in een prachtig gebied. Hier ligt een rijkdom aan kansen en mogelijkheden. Een tijdje geleden is er een 'SWOT-analyse' uitgevoerd voor onze gemeente. Dat is een analyse waarmee je kijkt naar de sterke en zwakke kanten van een gemeente, naar de kansen en bedreigingen. Uit deze analyse blijkt dat Bernheze grossiert in kansen. Met name daar, waar het gaat om de relatie tussen Agrifood en de Maashorst. Kortom, mogelijkheden te over, hoog tijd om deze ten volle te benutten. In welke bestuurlijke vorm dat zal zijn, zal de toekomst leren, maar als het aan CDA Bernheze ligt, is dat die vorm, die de toekomst van de burgers van Bernheze het beste dient.

Lokaal: De leefbaarheid van Nistelrode in 2020 leeft!

Gerjo van Kessel, namens Lokaal

BERNHEZE - **Woensdag 20 mei is er een bijeenkomst geweest waar inwoners van Nistelrode konden 'speeddaten' met raadsleden en de wethouders. Op deze avond werd op verschillende hoofdonderwerpen, zoals zorg en welzijn, wonen, vervoer, recreatie en communicatie met de gemeente, gevraagd naar de mening en ideeën van de aanwezigen. Als raadslid uit Nistelrode heb ik mijn oren en ogen goed opengehouden en dit heeft voor mij zeer waardevolle informatie opgeleverd.**

De mening in het algemeen was, dat het wonen in Nistelrode als prettig wordt ervaren, maar om dat te behouden er een aantal belangrijke investeringen dienen te komen, die essentieel zijn voor het verbeteren en toekomstbestendig houden van de leefbaarheid in Nistelrode. Een aantal willekeurige opmerkingen waren:

- Aanpak van de verkeersinrichting Weijen - Laar - Heuvelstraat, waarbij de auto te gast is en de fietsers en voetgangers leidend zijn.
- Vergeet door de focus van de herinrichting van het centrum niet het vele (sluip)verkeer op Kerkveld en Hoogstraat. Waarbij zeker ook het realiseren van een fietsstraat via deze straten werd genoemd.
- Pro-actievere informatieverstrekking van de gemeente over belangrijke lopende projecten in de directe omgeving.
- Voldoende bouwen van leeftijdsbestendige woningen met het oog op langer thuis kunnen blijven wonen.
- Voldoende starterswoningen voor jongeren. De leefbaarheid van Nistelrode hangt samen met een gezonde mix van jongeren en ouderen.
- Op het gebied van zorg en welzijn werd veel aandacht gevraagd voor een persoonlijke aandacht en laagdrempelig bereik van de gemeente bij vragen en klachten. Zoals bijvoorbeeld voor iedere kern een wijkverpleegkundige.

Dit is slechts een kleine greep uit de zaken die genoemd zijn. Bent u niet bij de bijeenkomst geweest en wilt u uw ideeën en mening graag delen met ons als Lokaal, mail of bel me! gerjovankessel@kpnmail.nl 06-381222820.

VVD: Bestemmingsplan Buitengebied

Jack van der Dussen, Fractievoorzitter VVD-Bernheze

BERNHEZE - **Betrokken ondernemers op Berkenvenseweg 1-1a, 't Broek 1-3 en Nistelrodesedijk 14 hebben in 2007/2008 concrete plannen ontwikkeld voor uitbreiding van hun bedrijf, waaraan onomwonden medewerking is toegezegd. De Provincie gaf daarvoor ontheffing, maar de ondernemers moesten wel binnen bouwblok landschappelijk inpassen. Als gevolg, dat zij alsnog hun bedrijf niet konden uitbreiden.**

Zij wilden het bedrijf landschappelijk inpassen buiten het bouwblok.
In de raadsvergadering van 12 maart 2015 werd het bestemmingsplan door de raad vastgesteld. VVD-Bernheze stemde in maar gaf wel aan dat dit weer een gang naar de Raad van State zou betekenen. Er werd een motie, mede namens de VVD-Bernheze, ingediend en aangenomen.
De motie verzocht het college om op korte termijn in overleg te treden met de betreffende bedrijven en provincie om te komen tot een oplossing. Tijdens Commissievergadering Ruimtelijke Zaken 8 april 2015 heb ik de wethouder gevraagd of het overleg al had plaatsgevonden. "Er is gesproken met Provincie en volgende week wordt 't plan van aanpak besproken met betrokkenen." Tijdens de Commissievergadering RZ van 13 mei 2015 heb ik wederom de vraag gesteld over de stand van zaken. "Er heeft overleg plaats gevonden met Provincie. Het overleg met betrokkenen heeft nog niet het gewenste resultaat opgeleverd. Er wordt vervolg gegeven aan overleg om samen tot een oplossing te komen." Dezelfde middag is er een email verstuurd door de ambtenaar van de gemeente aan betrokkenen waarin wordt gemeld 'omdat er nu door betrokkenen beroep is ingesteld bij de Raad van State tegen het vastgestelde bestemmingsplan, zijn zij aan zet en komen er geen voorstellen, dan wacht de gemeente de uitspraak van de Raad van State af'. En worden wij verkeerd geïnformeerd! Hoe is het mogelijk? 06-53 496069.

Blanco: Heb je geen last, van een plan dat past?

Marko Konings, Fractievoorzitter Politieke Partij Blanco

BERNHEZE - **Wanneer iemand een vergunning aanvraagt wordt er getoetst op een aantal zaken. Onder andere of een plan geen (overmatige) last veroorzaakt voor bijvoorbeeld de natuur of omwonenden. Maar helaas komt het in de praktijk ook voor dat een plan wel voldoet aan alle voorwaarden en er dus een vergunning wordt afgegeven, maar dat er na verloop van tijd toch sprake is van (over)last. Wat dan?**

Het is de kunst om bij vergunningsverlening een goede inschatting te maken van de gevolgen die een (bouw)plan kan hebben. In bestemmingsplannen worden vaak al de grote lijnen aangegeven voor een gebied, een vergunning moet daar in passen.

Momenteel moeten we delen van het bestemmingsplan voor het buitengebied opnieuw vaststellen. Daarin gaat het onder andere over (on)mogelijkheden voor veehouderijen. Praktijk is dat sommige veehouderijen, voorzien van alle vergunningen, wel overlast veroorzaken voor de omgeving.

In het nieuwe bestemmingplan wil men de vestiging van een dierenpension in Dinther mogelijk maken. Een rapport toont aan dat dit kan zonder overlast te veroorzaken. Omwonenden hebben een rapport wat zegt dat het wel overlast veroorzaakt. Mooie taak voor de gemeenteraad om daar een oordeel over te vellen. Wij vrezen dat een dierenpension op deze plaats theoretisch misschien zou kunnen, maar in de praktijk uiteindelijk toch overlast zal veroorzaken. Het is dan beter om problemen te voorkomen en vestiging van een dierenpension op deze plaats niet mogelijk te maken.

StyLinda
Een ontwerp voor iedere portemonnee
www.stylinda.nl
Vinkelsestraat 107 - 5384SE Heesch
info@stylinda.nl - Tel. 06-15 66 90 24

Geldzaken regelen op uw eigen manier

Bij de Adviseur op kantoor
Thuis met Internet Bankieren
Onderweg met de Mobiele app

*De glazen krijgt u vanaf 26 mei tot en met 31 juli 2015 cadeau zolang de voorraad strekt.

Vraag Internet Bankieren aan en krijg twee unieke zomerglazen.*

Van Heck Assurantiën
't Dorp 124
5384 MD Heesch
0412 - 45 20 03
info@vanheckassurantien.nl
www.vanheckassurantien.nl

Rivez Assurantiën & Risicobeheer
Weijen 19a, 5388 HL Nistelrode
088 - 8000 900
info@rivez.nl
www.rivez.nl

Wij zijn uw bank. RegioBank
Zelfstandig Adviseur

OOG contact

wie is deze Bernhezenaar?

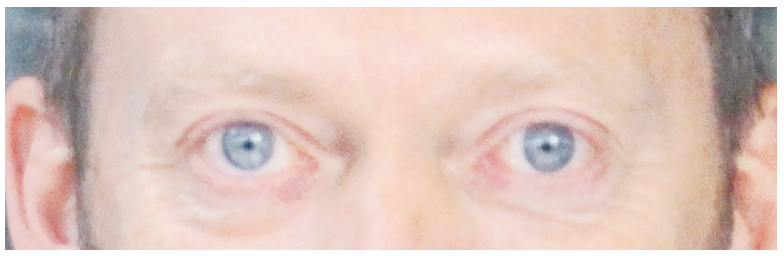

Stuur uw oplossing voor a.s. maandag 12.00 uur naar office@demooibernhezekrant.nl onder vermelding van OOGCONTACT en maak kans op

5x 1/5 staatsloten

Ceelen
Kantoorboekhandel - Heesch
't Dorp 65, 5384 MB Heesch
0412-451782

Oplossing vorige week:
Anita van den Bogaart uit Nistelrode

Winnaar:
Loes Pashouwers kan de staatsloten ophalen bij Kantoorboekhandel Ceelen

Werknemers van Bernheze Media worden uitgesloten van deelname.

Bernheze Media

		8			7	1		
	9		2	4			6	
7		3	8			9		4
6				8		3	1	
	3		1		2		8	
	8	2		3				9
2		4			8	6		3
	7			5	4		9	
		9	6			8		

JP
ALLROUND-ICT
Zakelijke dienstverlening
Uw zakelijke ICT beheerder
Specialist in zakelijke en grootschalige WIFI netwerken
Wilt u graag vergelijken met andere automatiseerders of heeft u een langlopend probleem wat wij kunnen oplossen voor u?
Neemt u dan contact met ons op!
Vinkelsestraat 70A - 5383 KM Vinkel - 0412-456172 - info@jpallroundict.nl
www.jpallroundict.nl

MOOIBERNHEZERTJES

AANGEBODEN

MEDISCH PEDICURE NISTELRODE
Dorien Visser-Hanegraaf
Vendelweg 6.
0412-612118.
Ook bij diabetes en reuma.
Tip: verras vader met een cadeaubon voor **VADERDAG** voor een pedicurebehandeling.

PEDICURE HEESWIJK-DINTHER
Jacqueline Verhagen, Oranjestraat 11, Heeswijk-Dinther. Ook bij diabetische en reumatische voet met vergoeding. Heel de zomer uw nagels mooi verzorgd met gelcolor, colorlak. Kalknagels? Ook hiervoor leent deze pediquemethode zich prima! Meer info of afspraak: 0413-293260.

ZOU U OOK WILLEN WETEN WELKE KLEUREN HET BEST BIJ U PASSEN?
In een heldere presentatie, maak ik u wegwijs in de wereld van kleur. Leuk voor vriendinnenavonden, bedrijfsuitjes of vrouwenclubjes.
Bel mij voor meer informatie.
Colorenta, Abdistraat 12, Heeswijk-Dinther.
06-51110053.

GARAGE DORTMANS. APK, ONDERHOUD EN REPARATIE van alle merken personen- en bedrijfswagens. Ford en Mercedes specialist. Wij denken met u mee voor een eerlijke en betaalbare oplossing!
073-5496823.
info@garagebedrijfdortmans.nl.

FRIETKRAAM voor uw evenement of feest.
Voor info en/of boekingen:
0413 292911/06 25416954
Mario & Christa Bok.

KAPTEIJNS PARTYVERHUUR voor al uw feesten & evenementen. Zie onze website www.kapteijnspartyverhuur.nl of bel 0413-764747.
Ook voor al uw dranken!

HAAL DE BRABANTSE SFEERMAKERS in huis voor een gegarandeerd sfeervol feest! Kijk voor meer info en sfeerimpressies op www.brabantsesfeermakers.nl of bel 0413-764747.

TE KOOP

Toe aan een nieuw horloge, kom dan onze **TRENDY OOZOO COLLECTIE** bekijken.
Kwaliteitshorloges voor een leuke prijs vanaf € 29,95.
Heesakkers kadoshop,
Abdijstraat 12, Heeswijk-Dinther.

BESPAAR OOK OP UW ENERGIEREKENING, laat ons u adviseren. Over de juiste led lampen of spaarlampen op de juiste plaatsen.
Wij hebben een uitgebreid assortiment in dimbare led lampen met een mooie warme kleur.
HeesakkersLichtvisie,
Abdijstraat 12, Heeswijk-Dinther
www.heesakkerslichtvisie.nl.

NIEUWE DESSO-TAPIJTTEGELS in allerlei kleuren/soorten. Grote voorraad, scherpe meeneemprijs. Vanaf € 0,25 p. tegel. Duinweg 17, Schijndel 06-23034594.
Dinsdag en zondag gesloten.

UITNODIGING

OPEN ATELIERDAG GALERIE BERNHEZE
Expositie met werken van cursisten Carla van Lieshout.
Zondag 31 mei, 11.00-17.00 uur.
H. van de Venstraat 7, Nistelrode.
Informatie schilder en workshops
Inschrijven schilder en tekencurcus.

TE HUUR

OPSLAGLOODS 100M²
Heeswijk-Dinther. Voorzien van grote schuifdeur en loopdeur, verlichting en 220V.
06-12116912.

GEVRAAGD

Wij zoeken een **ENTHOUSIASTE JONGEN** die per direct voor 2 maanden als **BOUWOPRUIMER** wil werken in Heesch. Stuur je CV naar info@agrosamsterdam.nl, o.v.v. Heesch.

WILT U EEN ZOEKERTJE PLAATSEN?
Dan is dit mogelijk vanaf € 5,-. office@demooibernhezekrant.nl of 0412-795170.

Lezing over kanaries en kleurkanaries

HEESWIJK-DINTHER - **Bij vogelvereniging Vogelvreugd in Heeswijk-Dinther wordt op maandag 1 juni een lezing over kanaries en kleurkanaries gehouden.**

Deze lezing wordt gegeven door Anton Thijhuis uit Nuenen die bij velen bekend is. De lezing wordt gehouden in het Cultureel Centrum Servaes te Dinther en begint om 20.00 uur. Iedereen is welkom, de entree is gratis.

Educatief en creatief centrum **DE EIJNDERIC**
Heesch - Nistelrode - Heeswijk-Dinther
EDUCATIEF EN CREATIEF CENTRUM DE EYNDERIC

Maar liefst 42 workshops en excursies voor 55-plussers!

Van maandag 6 t/m donderdag 23 juli kunt u deelnemen aan ruim 40 workshops en excursies. De Zomerschool staat ook dit jaar in het teken van ontmoeting en ontspanning.
Wij maken u graag attent op een aantal workshops. Het volledige overzicht vindt u op onze website en in het programmaboekje.

Creatief aan de slag
- Sieraden van glas: dinsdag 7 juli
- Presenteerblaadje mozaïeken: dinsdag 7 juli
- Kennismaking met aquarel: woensdag 8 juli
- Glasfusing: donderdag 9 juli
- Papierknipkunst: maandag 13 juli
- Schilderij voor buiten: dinsdag 14 juli
- Bloemschikken: woensdag 15 juli
- Houten tray beschilderen: donderdag 16 juli
- Schetsen in de natuur: vrijdag 17 juli

Kookworkshops, altijd lekker
- Zuid-Afrikaanse gerechten: dinsdag 7 juli
- 3-gangen dinertje: donderdag 9 juli
- Desserts en zoet gebak: maandag 13 juli
- Koken met wilde kruiden: woensdag 15 juli
- Turkse specialiteiten: maandag 20 juli
- Rondje Europa: dinsdag 21 juli

En speciaal voor de wijnliefhebbers: 'Wijnkennis met proeverij' op dinsdagavond 14 juli van 19.30 uur tot 22.00 uur.

En nog meer
- Kleur- en stijladvies: woensdag 8 juli
- Lavendel-kruidenworkshop: woensdag 8 juli
- Kennismaking met Bach Bloesemremedies: vrijdag 10 juli
- Wat kan een mantelzorg-makelaar voor u doen?: vrijdag 10 juli
- Tennis voor 55+: maandag 13 juli
- MIR methode: woensdag 8 juli
- Ontwikkelingen op de Maashorst (incl. wandeling): vrijdag 17 juli
- Filmhuis De Pas: 'Samba': dinsdag 21 juli
- Bezichtiging Kasteel Heeswijk: dinsdag 21 juli
- Rondwandeling in Lith: woensdag 22 juli
- Lunch bij het Bomenpark (afsluiting): donderdag 23 juli

Wilt u meedoen? Wacht dan niet te lang met inschrijven.

Meer informatie en inschrijven via info@eijnderic.nl / www.eijnderic.nl / 0412-454545

Oud-raadslid Gerard van Dijk gaat in gesprek met raadsleden om hen de gelegenheid te geven actuele onderwerpen toe te lichten.

Gerard in gesprek met...
JACK VAN DER DUSSEN

Aanleiding
Binnenkort gaat het gemeentebestuur aan tafel om met een aselect gekozen groep inwoners te praten over de toekomst van Bernheze. Ligt die toekomst wat verder weg, dat geldt niet voor de toekomstige ontwikkelingen in het Aa-dal. Over beide thema's ga ik in gesprek met Jack van der Dussen. Jack is de enige VVD'er binnen de gemeenteraad van Bernheze en vormt, samen met Progressief Bernheze en Blanco, de vijfmans oppositie tegenover een 16-koppige coalitie van CDA, SP, Lokaal en D66.

Eerst ben ik natuurlijk benieuwd naar wat voor de rasechte Utrechtenaar het mooiste plekje van Bernheze is geworden?
Voor mij is dat het Bomenpark in Heesch, je kunt er heerlijk wandelen en daarna lekker verpozen in het restaurant of op het terras.

Je bent al lang als VVD'er actief in de gemeentepolitiek. Wat motiveerde jou?
Ik heb me indertijd enorm gestoord aan de herplant die de gemeente uitvoerde na de kap van de populieren in mijn straat. Toen die herplant drie keer mislukte, vond ik dat enorme verspilling van gemeenschapsgeld en voelde ik me geroepen om daar iets aan te doen. En na een succesvolle carrière in het bedrijfsleven wou ik mijn kwaliteiten graag aan de gemeenschap ten dienste stellen en zo kwam ik bij de VVD terecht.

't Bomenpark in Heesch

Zelfstandig blijven is voor Bernheze geen optie

Jack aan de keukentafel met Gerard *Foto: DMBK*

8 KIEZEN UIT TWEE

1. **Oud ijzer of kinderopvang?**
   Kinderopvang.
2. **Wel of niet investeren in het gat van Nistelrode?**
   Niet.
3. **VVD neemt ooit/nooit deel aan coalitie in Bernheze?**
   Ooit.
4. **CDA of D66?**
   D66.
5. **Dat waren pas echte keukentafelgesprekken Wmo in Bernheze?**
   Nee.
6. **Samen met Blanco en Progressief Bernheze of toch meer met coalitie?**
   Coalitie.
7. **Waterschapbestuurders, zo maar ineens onderbetaald?**
   Ja
8. **Plannen De Maashorst: realiteitszin of luchtfietserij?**
   Luchtfietserij.

Wat was voor jou het beste besluit van Bernheze de afgelopen jaren en welk besluit had men niet hoeven te nemen?
Er zijn heel veel goede besluiten door Bernheze genomen, maar die blijven nooit zo lang hangen als de allerslechtste. Dat was voor mij en de VVD wel het besluit om het fusieproces met Maasdonk stop te zetten. Hiermee ging de kans verloren om een sterke landelijke gemeente van meer dan 45.000 inwoners te vormen tussen Den Bosch en Oss. Eén gemeente, waarmee echt rekening gehouden zou moeten worden.

Je bent een fanatiek golfer en je ziet natuurlijk ook uit naar het in gebruik stellen van de golfbaan in Nistelrode voor Bernhezenaren?
Uiteraard zie ik uit naar de openbaarmaking en openstelling voor de inwoners van Bernheze van de golfbaan in Nistelrode. Ik zal er dan ook op toezien dat de afspraken tussen de gemeente en de Hooge Vorssel (nu the Duke) onverkort worden nageleefd. Zelf ben ik al jaren lid van de golfclub Het Rijk van Nijmegen te Groesbeek en dat bevalt me zo goed dat ik dat voorlopig blijf doen.

Geen enkele euro investeren in gat van Nistelrode

Binnenkort vindt in de commissie Ruimtelijke zaken de bespreking plaats van het bestemmingsplan Heeswijkse AA-Beemden. Jullie hebben de weg hier naartoe uiteraard nauwlettend gevolgd. Wat zal jullie standpunt in de commissie zijn?
Ik heb begrepen dat de termijnen niet gehaald worden en dat we het nooit eerder dan in december voorgelegd krijgen. Wat mij betreft niet erg, want tot die tijd vindt er in ieder geval geen verzwaring van de milieubelasting plaats.

Het is voor ons overigens onvoorstelbaar dat de raad rondom bedrijventerrein Heesch-West veto's oplegt ten aanzien van de milieucategorie, die slechts bedrijven tot categorie 4.2 toestaat en zelfs windmolens verbiedt en vervolgens in het AA-dal los gaat met het toestaan van milieucategorie 5.2. Nu is er een vergunning voor de verwerking van 40.000 ton puin, terwijl er een nieuwe aanvraag voorligt voor een omgevingsvergunning van 700.000 ton puin en voor een betoncentrale. Hoe is dat dan mogelijk? Als VVD zullen we dat nooit toestaan.

Bernheze opheffen, zelfstandig blijven of opsplitsen, zeg het maar
Als VVD zijn wij van mening dat zelfstandig blijven geen optie is. Op dit moment hebben we regelmatig een capaciteitsprobleem binnen de ambtelijke organisatie en daarnaast moeten we - om onze taken te kunnen uitvoeren - deelnemen aan gemeenschappelijke regelingen en samenwerkingsverbanden. Dat laatste was nog niet zo erg als het telkens met dezelfde gemeenten zou zijn, maar zelfs dat is niet het geval en daardoor wordt het toezicht houden op elders ondergebrachte zaken gewoon onmogelijk.

Wil je nog ergens op terugkomen?

Het is natuurlijk schrikbarend dat de gemeente er in 10 jaar niet in geslaagd is om met de eigenaar van de voormalige Brouwershoeve tot overeenstemming te komen. Maar een motie van D66 zal de eigenaar ook niet verleiden tot een acceptabele opstelling. Het is daarom dat wij als gemeente ook absoluut niet financieel moeten investeren in het gat van Nistelrode, maar enkel nog kunnen meedenken in een haalbaar plan.

Profielschets
JACK VAN DER DUSSEN

Woonachtig: in Heesch sinds 1994

Leeftijd: 69 jaar

Burgerlijke staat: gehuwd, 2 dochters, 2 kleinzonen

Beroep: zonder
Raadslid vanaf 2006 met een onderbreking van 2010-2014.

Frank: “Kennis en ondersteuning bieden aan de lokale gemeenschap drijft ons allemaal en zo brengen we particulieren en ondernemers verder in privé of zakelijke vraagstukken”

KENNIS en ONDERSTEUNING bieden aan lokale gemeenschap

Frank Hanegraaf en Chris-Stan van Daal *Foto: Thomas Segers*

Ondernemers én particulieren uit de gemeenten Bernheze en Oss kunnen iedere eerste woensdag van de maand van 15.00 tot 18.00 uur een gratis inloopspreekuur bezoeken op de locatie van Van Soest & Partners aan de Cereslaan in Heesch. Een team van specialistische, lokale en ervaren adviseurs is beschikbaar voor allerlei vragen op fiscaal, financieel, lonen, dan wel accountancy gebied.

Frank Hanegraaf, initiatiefnemer van het spreekuur, vertelt: “Ik ben al jaren aanwezig op het spreekuur van de KvK om ondernemers van raad te voorzien op hun accountancy vragen.

Wij staan iedere eerste woensdag van de maand van 15.00 tot 18.00 uur voor u klaar tijdens een gratis toegankelijk spreekuur op ons kantoor in Heesch (Cereslaan 4, naast de Rabobank). Iedereen kan hier vrijblijvend binnenlopen om vervolgens in gesprek te gaan met een van de aanwezige specialisten, waarbij ze worden voorzien van een basisadvies.
Hierna kunnen we gezamenlijk bepalen of een verder adviestraject volgt. Om te garanderen dat de specialist die u wilt spreken voor u beschikbaar is, is het aan te bevelen om van tevoren telefonisch uw afspraak te reserveren op 0412 - 45 90 00 (receptie Van Soest & Partners).

Van Soest & Partners
accountants adviseurs

Wilt u op een ander tijdstip of datum een vrijblijvende afspraak maken, dan kunt u natuurlijk ook altijd dit telefoonnummer bellen of gewoon binnen komen lopen.

ONZE DIENSTEN O.A.:
- Accountancy
- Belastingadvies
- Financiële administratie
- Salarisadministratie
- Personeelsadvisering
- Financiële planning
- Bedrijfseconomische ondersteuning
- Startersbegeleiding
- Fusie & overname

Honderd schapen op pad

De brandweerkazerne, waar de schapen overstaken naar de laan van golfbaan The Duke, is nog te zien. Honderd schapen wisselden, schoon geschoren, van weide.

Expositie Keramiek de Stinoven

BERNHEZE – **Leden van Keramiek de Stinoven houden op zaterdag 30 en zondag 31 mei een expositie aan de Brouwersstraat 24 in Heeswijk-Dinther.**

Keramiek de Stinoven is ontstaan uit een hobby van Jeanne Strik-van Zutphen. In de afgelopen 15 jaar hebben veel cursisten gebruik gemaakt van de kennis van Jeanne. Creativiteit is een mooi woord, maar om van dit alles een goed geheel te maken is het ook fijn als je handig bent. Dit geeft de mogelijkheid om van een project of een deelproject een schitterend totaalplaatje te maken. De cursisten maken dan ook dankbaar gebruik van de ‘creatieve handigheden’ die Jeanne in zich heeft.
De leden van keramiekgroep de Stinoven maken een grote verscheidenheid aan keramische objecten. Er wordt gebruik gemaakt van verschillende technieken, zowel bij het vervaardigen van de objecten als bij de decoratie en de stookmethoden. Door het jaar heen worden de objecten gebakken, geglazuurd of beschilderd en twee dagen per jaar wordt er raku gestookt.

Deelnemers kunnen zelf kiezen wat ze willen maken en hoe dat te doen. Met zoveel verschillende mensen, van beginners tot en met cursisten die zelf al vele jaren ervaring hebben en onder leiding van Jeanne, is dit een fijne manier van werken, maar bovenal een leuke manier. Het doel is om samen te genieten en elkaar te inspireren en te enthousiasmeren. Belangstellenden zijn welkom op zaterdag 30 en zondag 31 mei van 11.00 tot 17.00 uur aan de Brouwersstraat 24 in Heeswijk-Dinther. Op zaterdag wordt er raku gestookt.

Politieverhalen in het spotlicht bij bibliotheken

BERNHEZE - **Van 29 mei t/m 30 juni wordt voor de 27ste keer de Maand van het Spannende Boek gehouden. De Maand start met de Avond van het Spannende Boek op donderdag 28 mei. Thema van de Maand is Spannende zaken: politieverhalen in boeken.**

De Noord Oost Brabantse Bibliotheken brengen in juni de politieverhalen extra onder de aandacht. In verschillende vestigingen van de bibliotheek staan collectiepresentaties die de bibliotheekbezoekers mogelijk op nieuwe boeken en schrijvers brengen.

'COLLECTIEPRESENTATIES NIEUWE BOEKEN EN SCHRIJVERS'

Tijdens de Maand van het Spannende Boek staat ditmaal niet de dader centraal maar de misdaadbestrijder: de politie. In de misdaadliteratuur speelt de rechercheur een essentiële rol. Zozeer zelfs dat politiemannen als De Cock, Maigret, Martin Beck, Wallander, Morse en Thomas Lynley deel uitmaken van ons collectieve geheugen, al of niet gestimuleerd door boekverfilmingen.

Deze politiemannen zijn gedreven, cynisch, nors, eigenwijs en vaak alleenstaand. Daarin doen hun vrouwelijke collega's als Barbara Havers en Sarah Lund niet voor hen onder. Het politiekorps brengt soms zelf misdaadschrijvers voort zoals Appie Baantjer, Simon de Waal,

Joop van Riessen, Carina van Leeuwen en - niet te vergeten - Janwillem van de Wetering.

De Maand van het Spannende Boek heeft tot doel kwalitatief hoogstaande misdaadliteratuur onder de aandacht te brengen van een breed lezerspubliek.

Elk jaar heeft de actie een ander thema. De eerste Maand van het Spannende Boek werd gehouden in juni 1989.

Meer informatie: www.nobb.nl
www.maandvanhetspannendeboek.nl

Filmavond bij HKK Nistelvorst

NISTELRODE - **HKK Nistelvorst houdt woensdag 3 juni een filmavond in de Heemkamer.**

De te tonen filmpjes gaan over diverse gebeurtenissen in Nistelrode en Vorstenbosch in de periode 1967 tot 1981. Deze filmpjes zijn in het bezit van de heemkundekring gekomen via mevrouw Van Oosterhout en zijn door het BHIC voor de HKK gedigitaliseerd. De keuze voor vanavond is geworden:

Eerste filmpje (duur 18 min.)
- ontvangst burgemeester Van Oosterhout in Nistelrode met defilé van diverse sportverenigingen voor gemeentehuis.
- uitreiking Koninklijke onderscheidingen in Nistelrode.
- ontvangst burgemeester Van Oosterhout in Vorstenbosch.
- uitreiking Koninklijke onderscheidingen in Vorstenbosch.

Tweede filmpje (duur 19 min.)
- afscheid burgemeester Van Oosterhout van Nistelrode met receptie voor de bevolking in de sporthal.

Derde filmpje (duur 22 min)
- de bouw van 'de Stekkerhoek'.

Pauze.

Vierde filmpje (duur 23 min.)
- afscheid burgemeester Van Oosterhout van Nistelrode met receptie voor medewerkers in de sporthal.

Omdat de filmpjes zonder geluid zijn en er vele oud-Nistelrodenaren voorbij zullen komen, zullen de leden Broer van Gestel en Jan van der Linden - daar waar nodig - hierbij informatie geven. De filmavond begint om 20.00 uur. Ook niet-leden zijn van harte welkom. Zij betalen € 3,- inclusief koffie/thee.

Koffieconcert bij de Kilsdonkse Molen

HEESWIJK-DINTHER - **Twee muziekkapellen uit Schijndel geven op zondag 31 mei een koffieconcert op het terras bij de Kilsdonkse Molen in Dinther.**

Het programma begint om 12.30 uur met een optreden van De Bloasbende. Een uurtje later, rond 13.30 uur, zullen de Klinckriemers hun vrolijke klanken laten horen.
Zondag 31 mei is de laatste zondag van de maand en dus zal ook de Korenmolen draaien.

FANTASTISCHE ACTIES!

364,- EURO VOORDEEL

LG FULL HD SMART TV
49 LB 870
A+
~~1099,-~~
735,-

SCREEN CLEANER
3990500018
7,99

HOUD UW TV-SCHERM SCHOON EN HELDER!

SAMSUNG ULTRA HD SMART TV
UE 40 HU 6900
B
599,-

140,- EURO VOORDEEL

PHILIPS FULL HD SMART TV
42 PFK 6309
A++
~~599,-~~
459,-

SAMSUNG SOUNDBAR
HWH 355
~~159,-~~
119,-

40,- EURO VOORDEEL

SHARP COMBIMAGNETRON
R 842 INW
~~149,-~~
111,-

38,- EURO VOORDEEL

15,- EURO VOORDEEL

TEFAL KOFFIE-DRIPFILTER
CM 430 EXPRESS
~~54,95~~
39,95

80,- EURO VOORDEEL

BOSCH ESPRESSO VOLAUTOMAAT
TCA 5309
~~349,-~~
269,-

150,- EURO VOORDEEL

BOSCH KOEL/VRIES-COMBINATIE
KGE 36 BI 42
A++
~~749,-~~
599,-

VOBIS COMPUTERS

LENOVO NOTEBOOK
B 50 – 30 LENOVO
229,-

HP PRINTER
ENVY 5530
68,-*
* Prijs is na 20,- retour via HP.

EURONICS

Euronics Schijndel Hoofdstraat 90 tel: 073-5495427

best of electronics!

Aanbiedingen zijn geldig tot en met zondag 31 mei 2015.

Winnaar bedrijfspuzzel april

BERNHEZE – **De bedrijfspuzzel van week 18 stond in de uitgave van 29 april in DeMooiBernheze-Krant. Het antwoord lente werd heel veel ingestuurd, maar ook telen of netel kregen we als antwoorden binnen.**

De hoofdprijs is gewonnen door Anita van Roosmalen, zij mocht zelf een cadeaubon uitkiezen bij één van de deelnemende bedrijven aan de puzzel. Ze heeft gekozen voor een cadeaubon van De Toren uit Heeswijk-Dinther.
Deze week de bedrijfspuzzel van mei, pagina 34, wie weet ben jij volgende keer de winnaar.

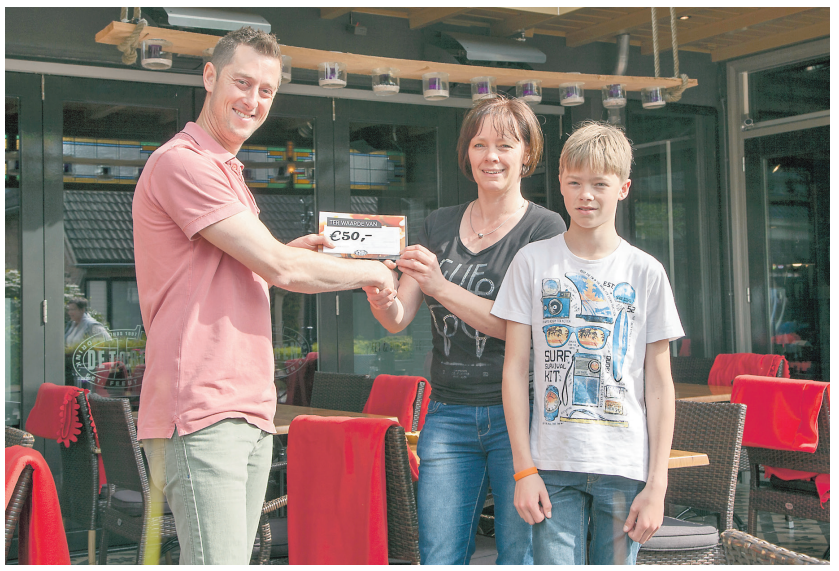

Jehan overhandigt Anita van Roosmalen de waardebon van € 50,-

Joke de Wit - Geurts eerste vrouwelijke bestuurslid The Winning Mood

NISTELRODE - **Tijdens de onlangs gehouden jaarvergadering van de ontspanningsvereniging The Winning Mood is Joke de Wit - Geurts met algemene stemmen tot bestuurslid gekozen van The Winning Mood.**

"THE WINNING MOOD 1977"

In het bestuur was een vacature ontstaan omdat Kees Verwijst zich na zes jaar niet meer herkiesbaar stelde. Joke de Wit is het eerste vrouwelijke bestuuslid in de bijna 40-jarige geschiedenis van The Winning Mood. De emancipatie heeft hier dus wat later dan elders toegeslagen.

Tijdens deze vergadering werden ook de resultaten bekendgemaakt en de prijzen uitgereikt van het kaarten en biljarten tijdens het winterseizoen.
Bij het rikken was de eerste prijs voor Jan Nelissen, op de voet gevolgd door Kees Verwijst en Jan van Nuland. Het jokeren werd gewonnen door Gerrie van de Wijst.
Het biljarten (libre) werd gewonnen door Lambert Timmers. De tweede en derde prijs waren hier voor Jan van Nuland en Gerrit van Dijk. Bij het bandstoten ging de eerste prijs naar Theo Verstraten, onmiddellijk gevolgd door Kees van Gestel en Peter van den Elzen.

Met negen teams uit de regio werd deelgenomen aan het regiobiljarten. In het nederlaagtoernooi van de regio eindigde The Winning Mood als voorlaatste. In de regiocompetie libre werd de vijfde plaats behaald en in het bandstotentoernooi behaalde The Winning Mood de eervolle derde plaats. Op maandag 1 juni is er een uitwisseling van de biljarters van The Winning Mood met de biljarters van de KBO in Nistelrode.
Tijdens de vergadering werd door de voorzitter dank gebracht aan de organisatoren van het kaarten en biljarten: Christ Cuijpers, Bob Janssen, Jan van Nuland en Theo Verstraten.

VOOR HET ZOMERPROGRAMMA STAAT EEN AANTAL FIETSTOCHTEN OP HET PROGRAMMA

Voor het zomerprogramma staan een aantal fietstochten op het programma. Deze zijn op 8 – 15 – 22 en 29 juli en op 5 en 19 augustus. Op 12 augustus wordt massaal deelgenomen aan de fietsdriedaagse van Bernheze. Tenslotte werd vastgesteld dat de jaarlijkse contactavond dit jaar wordt gehouden op vrijdag 27 november in Partycentrum 't Maxend.

Dierenopvangcentrum Hokazo zoekt dringend pleeggezinnen

UDEN - **Dierenopvangcentrum Hokazo in Uden is hard op zoek naar mensen die thuis moederloze kittens, zwangere poezen en/of poezen met kittens kunnen opvangen. Het kittenseizoen is duidelijk van start gegaan en de zwangere poezen en moederloze kittens volgen elkaar in hoog tempo op. De huidige pleeggezinnen zitten daardoor nu al bijna vol en de behoefte aan nieuwe opvangadressen is dan ook groot.**

Belang van een pleeggezin
Ieder jaar opnieuw wordt het asiel overspoeld met kittens. Honderden hulpeloze kleintjes. Soms met moeder, vaak zonder. Een pleeggezin is dan een ideale uitkomst. Kittens die in huis opgroeien wennen aan huiselijke geluiden, eventuele andere huisdieren en de aandacht van mensen. Ze worden socialer en aanhankelijker en vinden sneller een eigen thuis. De kittens komen bovendien nauwelijks in aanraking met virussen van buitenaf, waardoor het infectiegevaar kleiner en de overlevingskans veel hoger is.

U INVESTEERT ALLEEN TIJD, ZORG ÉN LIEFDE

Voorwaarden
Een pleeggezin woont binnen 25 km van Uden en heeft de beschikking over een aparte kamer en eigen vervoer. Daarnaast moeten eventuele eigen katten zijn ingeent. U kunt zelf kiezen waarvoor u zich beschikbaar stelt. Moederloze kittens tot 5 weken oud vragen de meeste tijd en zorg. De allerkleinsten moeten om de paar uur geflest worden, ook 's nachts. Alle kosten komen natuurlijk voor rekening van Dierenopvangcentrum Hokazo. U krijgt alles wat u nodig heeft, zoals kattengrit en voer. U investeert alleen tijd, zorg én liefde!

Wilt u Dierenopvangcentrum Hokazo helpen? Neem dan snel contact op via 06-48963612 of sabine@hokazo.nl. Uw hulp is van harte welkom!

Bernheze Media
• Projectbegeleiders marketing
• Tekstschrijvers
• Fotografen
• Communicatie adviseurs
• Ontwerpers voor print en webdesign
Gezien worden en een boodschap overbrengen die begrepen wordt, is niet altijd gemakkelijk. Wij, Bernheze Media, kunnen u daarbij helpen.
www.bernhezemedia.nl

VERSTEGEN TUINPLANTEN
Willibrordusweg 6 - 5374 NG Schaijk - 0486-461440
Groot assortiment van prachtige perkplanten, hang- en kuipplanten.
Voorjaars aanbieding per 1 mei 2015 beëindigd
Zeer ruime keuze in vaste planten, heesters, klimplanten, kruiden, enz.
info@verstegentuinplanten.nl - www.verstegentuinplanten.nl

podotherapie makkelijk lopen
T 073 547 00 19
info@makkelijklopen.nl
www.makkelijklopen.nl
WEET WAT U DOET, BIJ PIJN AAN UW VOET!
Voor het **onderzoeken** en **behandelen** van **voetklachten** en pijn aan de enkels, knieën, heupen of rug kunt u terecht bij de **podotherapeut**.
Uw podotherapeut is een **erkend specialist** op het gebied van de voet.
LOCATIES
Berlicum, Milrooijseweg 57, 5258 KG Berlicum, 0413-310237
Rosmalen, Groote Wielenlaan 85, 5247 JA Rosmalen, 0413-310237
Breugel, Van Gentlaan 12a, 5694 SC Breugel, 0413-470058
Schijndel, Avantilaan 7, 5482 RE Schijndel, 073-5470019
Heeswijk, Abdijstraat 13a, 5473 AB Heeswijk, 0413-310237
Sint Oedenrode, Neulstraat 37, 5492 DC Sint Oedenrode, 0413-470058
NVvP

BERNHEZE BOUWT

UW BOUWPERIKELEN IN BERNHEZE BOUWT?
INFO@DEMOOIBERNHEZEKRANT.NL

Een rondje op de bouw... bij de specialisten

Inloopbijeenkomst huurwoningen De Erven en De Hoef

HEESCH - **BrabantWonen houdt op donderdag 4 juni een inloopbijeenkomst in De Pas in Heesch. Tussen 16.00 en 19.00 uur zijn medewerkers van BrabantWonen aanwezig om vragen te beantwoorden over de huurwoningen die gebouwd worden in de nieuwbouwwijken De Erven en De Hoef in Heesch en over de manier waarop belangstellenden kunnen reageren. Tussen genoemde tijdstippen kunnen geïnteresseerden vrij binnenlopen.**

BrabantWonen realiseert in nieuwbouwwijk De Erven 14 sociale huurwoningen en in De Hoef 35. Op woensdag 10 juni verschijnt er in deze krant een advertentie met daarin een advertentienummer. Onder vermelding van dit nummer kunnen belangstellenden zich, vanaf woensdag 10 juni tot en met maandag 15 juni 12.00 uur, inschrijven voor een woning. Dat kan via de website van BrabantWonen: www.brabantwonen.nl. Op deze website zijn ook de brochures voor beide projecten in te zien.

Wie komen in aanmerking?
In principe komt iedereen in aanmerking voor een woning, ongeacht leeftijd, gezinssamenstelling en huidige woonplaats. De toewijzing vindt plaats op basis van woonduur, dat wil zeggen het aantal jaren dat u in uw huidige woning woont. Het is wel noodzakelijk dat u als woningzoekende staat ingeschreven bij BrabantWonen.

Eén of beide projecten?
Belangstellenden kunnen op een woning in beide projecten reageren. Kiest u ervoor om alleen op een woning in één van beide projecten te reageren, dan komt u daarna niet meer in aanmerking voor een woning in het andere project.

De Erven
De woningen in de erven zijn eengezinswoningen met een tuin en berging. Op de eerste verdieping zijn drie slaapkamers en een badkamer met douche en toilet. Op de tweede verdieping is een bergzolder.

Belangstellenden kunnen op een woning in beide projecten reageren

De Hoef
De eengezinswoningen in De Hoef hebben ook een tuin en berging. Deze woningen hebben op de eerste verdieping twee slaapkamers en een badkamer met douche en toilet. Op de tweede verdieping is de derde slaapkamer.

Informatie
Bent u op woensdag 10 juni verhinderd of heeft u nu al vragen, neem dan contact op met BrabantWonen,
telefoon: 0412-66 49 11.

Artist impression van de woningen In De Hoef

Artist impression van de woningen in De Erven

ROB VAN DE VEN
ELEKTRO
WAT DOEN WE?
• WONINGBOUW
• DATANETWERKEN
• EVENEMENTEN
• UTILITEIT
Rob van de Ven Elektro BV
Langenbergsestraat 5
5473 NM Heeswijk-Dinther
0413-368141
info@vandevenelektro.nl
www.vandevenelektro.nl

HOUTUITNEDERLAND.NL
"AKTIE" tuinhout
PLANKEN-SCHROOTJES-TUINHOUT-BALKEN
enz. enz. in vele maten
www.nederlandslariks.nl

oog voor schilderwerk
Schildersbedrijf Theo Wijnen
Catharinahoeve 23 - Heesch
06-53740305

oog voor schilderwerk
Peter van Roosmalen Schilderwerken
Koksteeg 50 - Vinkel
06-10189411

(ver)bouwtip:
Kies altijd voor vakmensen wanneer er verbouwd moet worden, anders loop je risico alsnog extra kosten moeten betalen.

(ver)bouwtip:
Bezig met kleuren kiezen? Maak een collage van de kleuren waar je aan denkt voor je definitief kiest.

HANS VAN DER VELDEN
AANNEMERSBEDRIJF
NIEUWBOUW - VERBOUW - ONDERHOUD
www.hansvandervelden aannemersbedrijf.nl

Bouwservice
P. van der Zanden
www.bouwservice pvdzanden.nl

DIB INSTALLATIEBEDRIJF
Loodgieters- en zinkwerken
CV ketels, Badkamers
06-11955220

VAN DUYNHOVEN
Schilder
Glas- en Afwerkingsbedrijf
Glas in lood
www.vanduynhoven.nl

INSTALLATIEBEDRIJF
v. Grinsven
Centrale verwarming - Gas - Water - Sanitaire installaties
Aanleg en onderhoud centrale verwarming
Vervangen cv-toestellen
Loodgieterswerk, dakbedekking
Zoggelsestraat 94 - 5384 VE Heesch - 0412-452072
info@grinsveninstallatie.nl - www.grinsveninstallatie.nl

Update renovatie fontein en herinrichting centrum Heesch

HEESCH – De herinrichting van het centrum van Heesch is 3 weken geleden begonnen. Hieronder weer enkele foto's van de werkzaamheden afgelopen week gemaakt door Ad Ploegmakers.

(ver)bouwtip:

Probeer zoveel mogelijk in het voorjaar en de zomer te verbouwen, dat scheelt in de stookkosten.

KWALITEIT IS DE NORM
showroom open op zaterdag 9.00 - 15.00 uur
VAN DER SANGEN GARAGEDEUREN B.V.
Crawford Normstahl Center Heesch
Kruishoekstraat 19 Heesch T 0412 633 069 www.vandersangengaragedeuren.nl

Gé-Dé KEUKENS
Kwaliteit keukens voor betaalbare prijzen

Ruim 25 jaar ervaring
• Advies op maat
• Flexibel en klantgericht
• Renovatie van bestaande keuken
De Oude Ros 10 Nistelrode - Bedrijventerrein 'Kleinwijk' - 0412-612231
info@gedekeukens.nl - www.gedekeukens.nl

VERHOEVEN MONTAGE
SYSTEEMWANDEN
PLAFONDS
KEUKENBOUW
INTERIEURWERKEN
Runstraat 5 / 5384 VH Heesch
Telefoon 0412-45 65 02
info@verhoeven-montage.nl
www.verhoeven-montage.nl

GLAS EN SCHILDERWERKEN
VAN BALLEGOOIJ
• ONDERHOUD
• NIEUWBOUW
• BEGLAZING
• WANDAFWERKING
• ALLE SOORTEN STUCWERK
uw erkende schilder
kwaliteit, vakmanschap, vertrouwen
Bosschebaan 88, 5384 VZ Heesch | Telefoon 0412-47 50 01 | www.vanballegooij.nl

BERNHEZE BOUWT

Wegwerkzaamheden gemeente Bernheze 1 t/m 3 juni 2015

Omleiding Graafsebaan Heesch

Omleiding Maxend Nistelrode

BERNHEZE - **De gemeente Bernheze is gestart met het groot onderhoud aan de wegen 2015. Als onderdeel van deze werkzaamheden plegen we van 1 tot en met 3 juni op de volgende locaties groot onderhoud aan het asfalt.**

- **VORSTENBOSSCHEWEG IN NISTELRODE**
- **VOORTSTRAAT IN LOOSBROEK**
- **GRAAFSEBAAN IN HEESCH**
- **GALGENBERG IN HEESWIJK-DINTHER**

Als gevolg hiervan zal het doorgaande verkeer plaatselijk worden omgeleid. De aanliggende woningen zullen bereikbaar blijven, maar we kunnen de bereikbaarheid met een voertuig niet altijd garanderen.

Het doorgaande verkeer op de Vorstenbosscheweg en de Graafsebaan wordt omgeleid. Zie voor de omleidingsroute de afbeeldingen hierboven.
Weersomstandigheden kunnen leiden tot wijzigingen in de planning.

Meer informatie op www.bernheze.org.

OPEN HUIS VRIJDAG 12 JUNI 2015 VAN 15.00 TOT 16.30 UUR

OPLEVERING ZOMER 2015!

D'N TOL

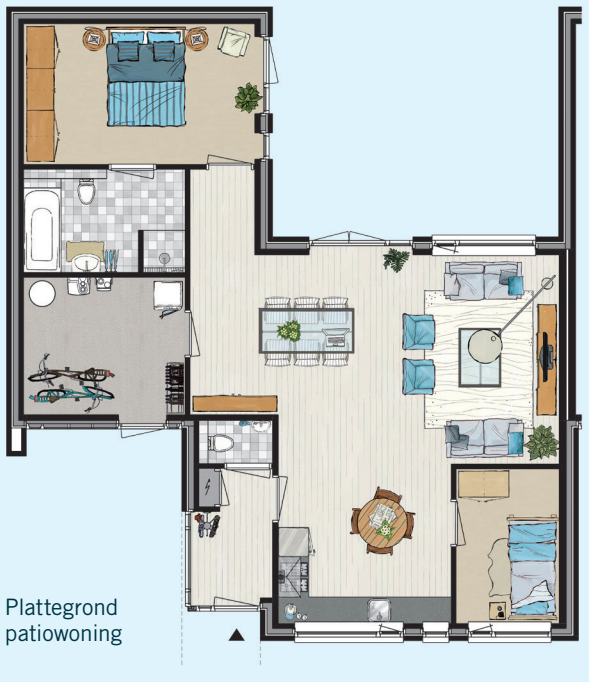

Plattegrond patiowoning

NOG 1 SCHITTERENDE PATIOWONING BESCHIKBAAR IN HET CENTRUM VAN HEESWIJK-DINTHER

Koopsom € 225.000,- v.o.n.

- Fraaie patiowoning
- Inclusief luxe keuken en badkamer
- 2 ruime slaapkamers
- Kaveloppervlakte 184 m²
- Inhoud van 335 m³
- Parkeren op eigen terrein

INFORMATIE EN VERKOOP

Bernheze makelaars & adviseurs

Bernheze Makelaars & Adviseurs
Bitswijk 10 | 5401 JB Uden
T: (0413) 24 38 18
info@bernheze.nl | www.bernheze.nl

ONTWIKKELING EN REALISATIE

MULLER BOUW

Carnival Des Animaux terug op de Misse

OM HET AANZIEN VAN DE MISSEN EN DE PAS OP TE LUISTEREN

Initiatiefnemers Huub van Herpen en Jan van den Akker in gesprek met een werknemer van de aannemer van het grondwerk *Foto's Marcel van der Steen*

HEESCH – **In februari lieten we weten dat het fonteinbeeld dat op de hoek Mozartlaan-Hoogstraat stond weg is en opgeknapt zou worden. Dit is intussen gebeurd en het beeld is afgelopen week teruggeplaatst op de plaats waar het beeld thuishoort. Vanaf nu zal het weer het aanzien van de Misse en de Pas op te luisteren.**

Kunstwerk

In 1972 vierde de Boerenleenbank haar 75-jarig bestaan in Heesch. Als waardering voor de Heesche gemeenschap schonk de bank een bronzen plastiek, ontworpen door de veelzijdige beeldend kunstenaar en muzikant Hans Goddefroy, bestaande uit een toren van vriendelijk kijkende varkenshoofden die water konden spuwen. In mei 1973 onthulde Annemie Dosker het beeld. De fontein werkte helaas niet lang, maar de Heeschenaren, de Stichting Carnavalviering Heesch voorop, herkenden zich in het geestige beeld en sloten het in hun hart.

Migratie

Verbouwing van De Pas, verbreding van de Hoogstraat, steeds stonden onze varkentjes in de weg. Uiteindelijk belandden zij op de hoek Mozartlaan-Hoogstraat. Verweesd en weerloos werden zij tot wachters van een hondentoilet.

Redding nabij

Getroffen door het trieste lot van het beeld, deed Jan van den Akker, technisch bijgestaan door Huub van Herpen, een beroep op mogelijke financiers om tot herstel en terugplaatsing van de bronsplastiek te komen. Een taaie klus, maar het lukte. De Rabobank volgde haar maatschappelijk gevoel, liet haar artistieke pupil niet in de steek en ging terugplaatsing naar de Misse bekostigen. Een vorstelijk gebaar. Hulde.

Binnenkort in verhuur

De Erven in Heesch

Inloopbijeenkomst Donderdag 4 juni 16.00 - 19.00 uur

Voor informatie over de woningen en de verhuur kunt u terecht tijdens onze inloopbijeenkomst op donderdag 4 juni in cultureel centrum De Pas. Tussen 16.00 – 19.00 uur zijn medewerkers van BrabantWonen aanwezig en kunt u binnenlopen voor antwoord op al uw vragen. Heeft u nu al vragen, bel dan: (0412) 66 49 11.

De Hoef in Heesch

De Erven in Heesch
14 sociale huurwoningen

- Tuin en berging
- 3 slaapkamers met bergzolder
- De woningen vallen in de sociale huursector, dat betekent dat de huur maximaal € 710,68 is

De Hoef in Heesch
35 sociale huurwoningen

- Tuin en berging
- 3 slaapkamers
- De woningen vallen in de sociale huursector, dat betekent dat de huur maximaal € 710,68 is

U kunt op zowel de woningen in De Erven als die in De Hoef reageren. Reageert u op een woning in slechts één van beide projecten, dan komt u niet meer in aanmerking voor een woning in het andere project. Voor informatie over de woningen kunt u de brochure van een van beide projecten inzien. Zowel voor het inschrijven als woningzoekende als voor de brochures kunt u terecht op **www.brabantwonen.nl**.

Inkomenstoets en woonduur

De woningen worden toegewezen op basis van woonduur, dat wil zeggen het aantal jaren dat u in uw huidige woning woont. Hiervoor heeft u een adresuittreksel nodig van uw gemeente. De woningen zijn bestemd voor mensen met een gezamenlijk inkomen van maximaal € 34.911,00. Om dit aan te tonen moet u een definitieve inkomensverklaring 2014 van de belastingdienst overleggen.

Brabant Wonen

Een uitdaging voor onze lezers, puzzel mee!

Deze bedrijfspuzzel is onderdeel van een serie puzzels die elke maand terugkomt. **ONDER DE INZENDERS MET DE JUISTE OPLOSSING WORDT EEN WAARDEBON VAN € 50,- VERLOOT.** Deze waardebon is in te leveren bij een van de bedrijven op deze pagina.
Stuur het goede antwoord voor 7 juni naar: info@demooibernhezekrant.nl.

WIN EEN WAARDEBON NAAR KEUZE

Verberk Handelsonderneming

5A Helma van de Rakt
PRAKTIJK VOOR KINDEREN EN OPVOEDERS

FYSIOTHERAPIE Fysio Hoogstraat
www.fysiotherapie-hoogstraat.nl

eetcafé 't Pumpke

Gastouderopvang Nistelrode
Kleinschalige kinderopvang in huiselijke sfeer

ERVEZA Verfspeciaalzaak

RO connect
ruimte om samen te beleven

Haarstudio Heilaren

Jacqueline Verhagen

DANAQUE HAARSTUDIO

intense
skin and body improvement

FESTONNEERBEDRIJF
FESTON Tapijten HEESCH

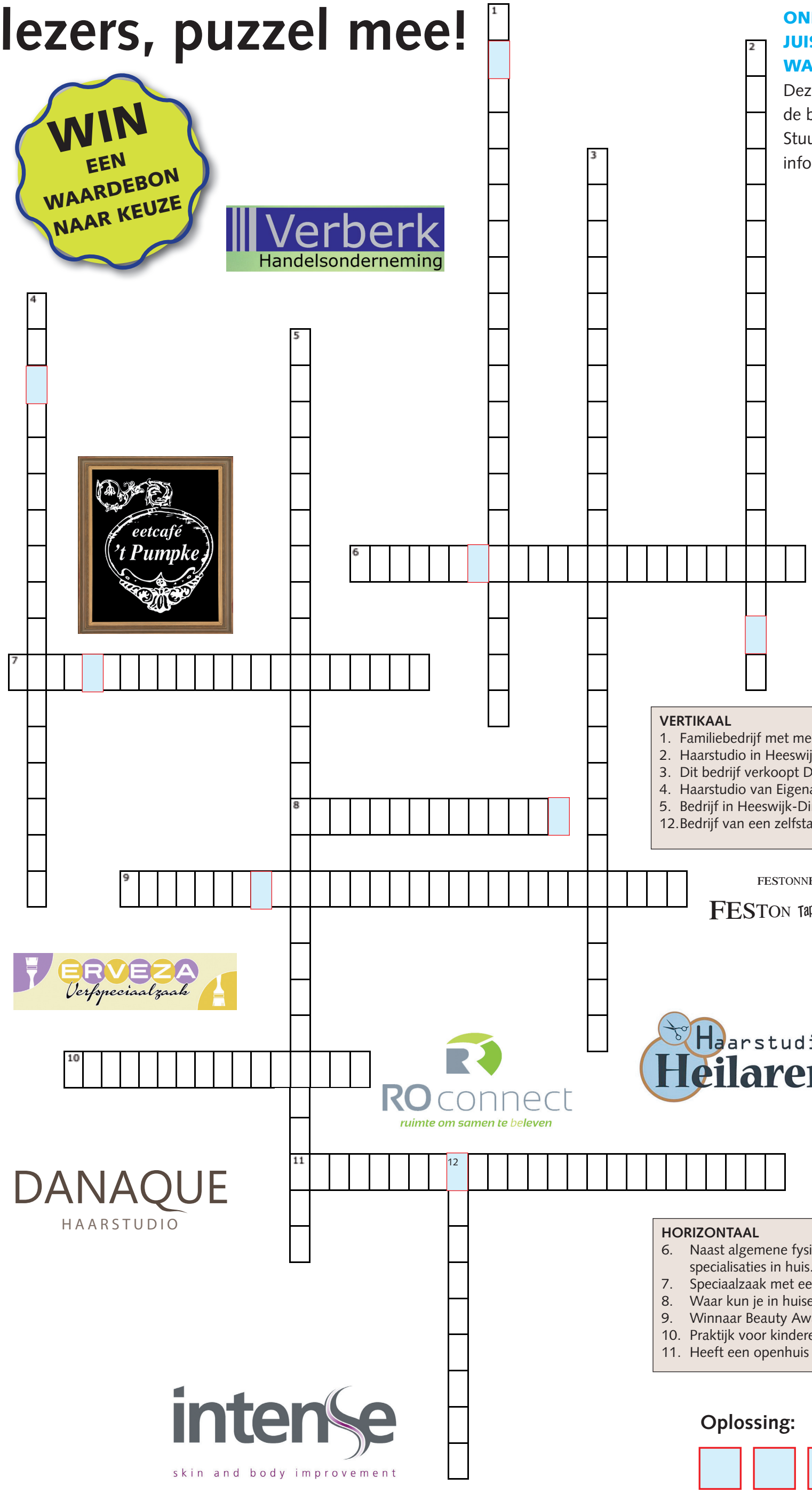

VERTIKAAL
1. Familiebedrijf met meer dan 25 jaar ervaring in bekleding voor uw huis
2. Haarstudio in Heeswijk Dinther
3. Dit bedrijf verkoopt Desso tapijttegels
4. Haarstudio van Eigenaresse Danaque Schiks
5. Bedrijf in Heeswijk-Dinther voor uw nagels
12. Bedrijf van een zelfstandig adviseur ruimtelijke ordening

HORIZONTAAL
6. Naast algemene fysiotherapie heeft deze praktijk meerdere specialisaties in huis.
7. Speciaalzaak met een breed assortiment verf en behang
8. Waar kun je in huiselijke sfeer genieten van uitgebreide menukaarten
9. Winnaar Beauty Award 2015
10. Praktijk voor kinderen en opvoeders
11. Heeft een openhuis op zaterdag 30 mei

Oplossing:

Pinksterfeesten Nistelrode

GRANDIOZE OPENING MET BURGEMEESTER MOORMAN

STRAATTHEATER

OOK DE KERMIS WERD GOED BEZOCHT

IN DE VROEGE OCHTEND DE BRADERIE OP, MET DE PINKSTERKRANT BIJ DE HAND OM GEEN ACTIVITEIT TE HOEVEN MISSEN

GOOCHELAAR LESLEY

EFKES ANDERS DEED HET EFKES ANDERS STRAATTHEATER

PINKSTERLOOP

MET PRACHTIG UITZICHT VANUIT HET EUROPARAD

EVEN TIJD VOOR MFM - D-TV

BRADERIE

PINKSTERLOOP

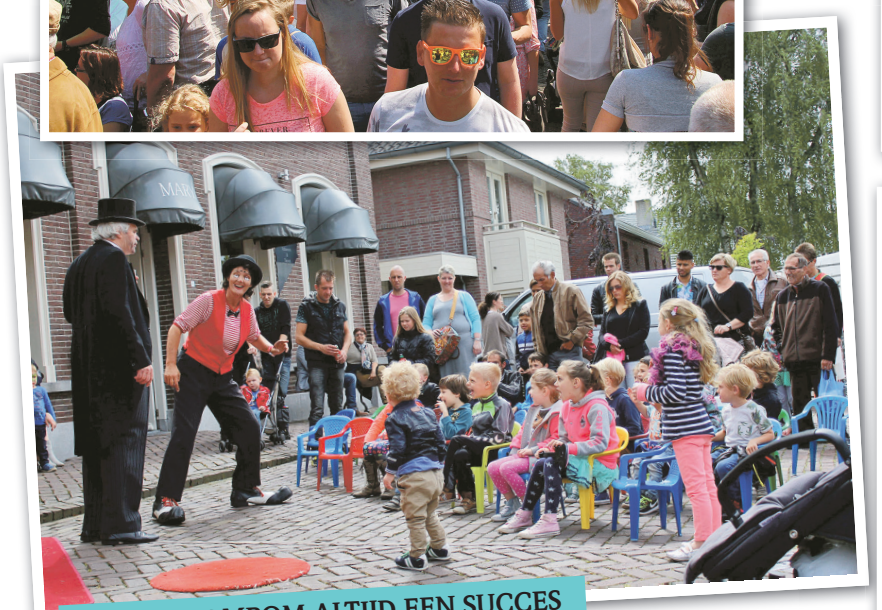
CIRCUS POMPOM ALTIJD EEN SUCCES

ARI-SAFARI

ORGANISATIE PINKSTERFEESTEN BEDANKT IEDEREEN

HO US MARI *winnaar jubileumeditie Dorpszeskamp HDL*

HEESWIJK-DINTHER - **Op eerste Pinksterdag heeft op het terrein van Voetbalvereniging Heeswijk de 30ste editie van het grootste eendaagse evenement van HDL weer plaatsgevonden, de Dorpszeskamp.**

Dit jaarlijks terugkerende spektakel begon dit jaar met een heerlijk zonnetje, waardoor het opnieuw een druk bezocht evenement werd. De 24 teams begonnen 's ochtends aan de 7 veldproeven, waaronder het nieuwe - door de Rabobank mogelijk gemaakte - waterbassin, de loodzware zeephelling en de wipe-out baan. 's Avonds werd proef 8, de playbackshow, in een sfeervol ingerichte sporthal De Zaert gehouden. De deskundige jury had, samen met het publiek, de ontzettend moeilijke taak om te kiezen uit vele acts van hoog niveau. Dumm All werd met een strakke vertaling van het voltallige team van Uptown funk van Bruno Mars de winnaar van de playbackshow. Onderstaand de volledige uitslag van de playbackshow:

1. Dumm All
2. De Ganzers
3. V&S Authentiek Bouwen
4. Ho us Mari
5. Oh Nee Sorry
6. Stanserhorn
7. Langenhuizen
8. De Puinbrekers
9. De Balledonk
10. Restaria Revival
11. Café De Toren
12. Gorgo
13. El Torro
14. Stukadoor Jos v.d. Pas
15. Gedo Elektro
16. VeBa Elektro
17. De Frotters
18. Ketelaars-van Zutphen
19. De Heikneuters
20. Altior
21. De Tuinders
22. Kanters Paddestoelen
23. Op Dreef
24. E&E Betonbouw

Na een sportieve en uiterst gezellige dag en avond was na middernacht de tijd daar om de uitslag van de 30e Dorpszeskamp HDL bekend te maken. De volledige uitslag was als volgt:

1. Ho us Mari: 248,25
2. Stukadoor Jos v.d. Pas: 223,75
3. V&S Authentiek Bouw: 211,00
4. Kanters Paddestoelen: 205,75
5. Gedo Elektro: 203,25
6. Stanserhorn: 195,75
7. De Balledonk: 192,50
8. De Puinbrekers: 189,50
9. Restaria Revival: 185,50
10. Altior: 185,50
11. Langenhuizen: 181,25
12. El Torro: 176,75
13. E&E Betonbouw: 170,25
14. De Heikneuters: 164,00
15. Dumm All: 160,25
16. Op Dreef: 155,50
17. Gorgo: 150,75
18. VeBa Elektro: 140,50
19. Café De Toren: 134,25
20. De Frotters: 125,50
21. De Ganzers: 115,75
22. Oh Nee Sorry: 88,00
23. Ketelaars-van Zutphen: 65,75
24. De Tuinders: 50,25

De organisatie bedankt alle teams, sponsors en vrijwilligers voor hun enthousiaste inzet tijdens de 30e Dorpszeskamp HDL! Dankzij jullie kijkt de organisatie terug op een prachtige editie!

Graag tot ziens bij de 31e editie van de dorpszeskamp!

ACCOUNTANTS & ADVISEURS
connect

ONS ABC: ACCURAAT - BETROUWBAAR - COMPLEET

OVER CONNECT
Connect Accountants & Adviseurs biedt ondernemers een compleet scala aan diensten. Op het gebied van accountancy, administratie, fiscale zaken, loonadministratie en advies op juridisch en/of bedrijfseconomisch terrein.

DE LA SALLESTRAAT 8 5384 NK HEESCH
TELEFOON 0412 624 855
WWW.CONNECT-ACCOUNTANTS.NL
RB SRA Accountant lid van NBA

Prieeltje in volle glorie herstelt

ALLEEN KUNDE UN BIETJE MÈ ZUN ALLE HIL VEUL

NISTELRODE - **Het prieeltje is een verbinding - in volle glorie herstelt - tussen de Pinksterfeesten Nistelrode en de kermis, tussen mensen en verenigingen.**

Het prieeltje hoort écht bij Nistelrode! Voorzitter Pinksterfeesten Nistelrode, Gertjan Hermes: "Het is één van die elementen die Nistelrode maakt tot wat het nu is, een parel van een dorp met een oer-Brabants karakter. Zo vinden we dat ook van de Pinksterfeesten! Een jaarlijks terugkerend bruisend Brabants geheel wat niet meer weg te denken valt in ons dorp."

Stichting Pinksterfeesten Nistelrode wilde graag, samen met de 'Vrienden van het Prieeltje, even tijd nemen om dit moment memorabel te maken. In de kermisdrukte werd geschiedenis begraven. Alleen kunde un bietje mè zun alle hil veul! Krék zo ist…

24-uurs Solexrace in RTL-programma

Foto's Michel Roefs

HEESWIJK-DINTHER - **De 24-uurs Solexrace die in augustus in Heeswijk-Dinther wordt gehouden, komt zondag 14 en zaterdag 20 juni aan bod in het programma 'Nederland heeft het' van RTL4.**

In dit programma gaat presentator Dirk Taat op zoek naar de leukste plekjes en evenementen van Nederland. De 24-uurs Solexrace mocht hierin uiteraard niet ontbreken. De opnames zijn vorige week dinsdag gemaakt en alles is aan bod gekomen, de Solexrace, Brascross, het kinderprogramma en de Dakar-truck van Schoonesdakar. Wat de organisatie hier precies mee gaat doen in het feestweekend van 21, 22 en 23 augustus, is te zien op zondag 14 en zaterdag 20 juni bij 'Nederland heeft het' op RTL4.

Heeswijkse balletschool in theater

HEESWIJK-DINTHER - **Om het jaar dansen de leerlingen van de Heeswijkse Balletschool mee in een grote dansvoorstelling in een echt theater. Deze keer dansen we diverse sprookjes op zondag 31 mei tijdens twee voorstellingen.**

Na lang oefenen is het eindelijk zover: de danseressen van de Heeswijkse Balletschool treden op in Theater Perron 3 te Rosmalen.Van elfjes tot het Noorse sprookje Peer Gynt en diverse andere sprookjesfiguren treden voor het voetlicht. De kinderen zien er betoverend uit in hun prachtige kostuums en de inspirerende muziek zorgt ervoor dat ze zich helemaal in hun rol kunnen inleven. Er zullen groepen optreden van alle leeftijden; van kleuters tot volwassenen.
Natuurlijk is het voor de kinderen best spannend om in een echt theater te mogen dansen, maar zeker ook een ervaring die ze niet snel zullen vergeten.
Nieuwsgierig geworden? Kom dan kijken in Rosmalen op zondag 31 mei. De voorstellingen zijn om 13.30 uur en om 16 uur en een kaartje kost € 11,-.
Kaartjes zijn verkrijgbaar via Perron 3, tel. 073-8507550 of

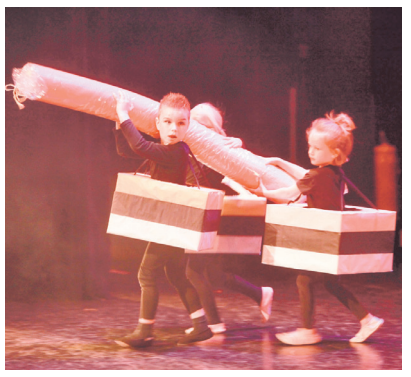

www.perron3.nl.
Voor verdere informatie, ook over de balletlessen kunt u terecht bij van.oorschot@ziggo.nl of 0413-291335.

Komend weekend kruisfinales dameskorfbal bij Altior

HEESWIJK-DINTHER - **Zondag 31 mei zijn er bij Altior aan de Droevendaal de kruisfinales in de reserve Topklasse en de Topklasse van het dameskorfbal.**

Het belooft een spannende dag te worden met hopelijk mooie wedstrijden op Topniveau, waar je bij kunt zijn. De wedstrijden beginnen om 11.00 uur en de toegang is gratis.

Altior MW 1 – Alico MW 1: 7-10
DDW A1 – Altior A1: 14-4
Be Quick C2 – Altior C2: 3-4
Odisco E2 – Altior E5: 3-3.

bmx

Vader en zoon pakken titel

HEESCH - **Afgelopen pinksterweekend stond het NK BMX weer op het programma in Geldermalsen.**

Hier deden Jesse en Mark de Veer (vader en zoon) uit Heesch ook aan mee. Zij hadden zich hier het afgelopen jaar voor gekwalificeerd. Jesse (8 jaar) doet momenteel al 4 jaar aan BMX bij FCC Nuland en was vorig jaar op het NK 3e. Zaterdag mochten vader en zoon aantreden in Geldermalsen. Beiden hadden goede manches gereden waardoor zij zich op konden maken voor de finales. Jesse had na een goede start de koppositie genomen en moest na de race lang wachten tot de finishfoto's goed bekeken waren waaruit de winnaar moest komen. Intussen moest Mark zijn finale rijden, na een goede start had hij een 2e plaats in de race en na een mooie inhaalactie in de eerste bocht wist hij de koppositie over te nemen en dit tot de finish vol te houden. Uiteindelijk mocht Jesse, net als zijn vader de rood-wit-blauwe trui aantrekken.

budo

Van Buel Sporters succesvol!

HEESCH/OSS - Afgelopen zaterdag is Ziggy Horsten van Van Buel Sports erin geslaagd zilver en brons te veroveren tijdens NAGA in Dortmund. Scott Sieliakus en Senn van Buel wisten in Echt het zilver veilig te stellen tijdens het Kaizen judotoernooi.

Kampioenen in Bernheze

HEESWIJK-DINTHER - ALTIOR 4

HEESWIJK-DINTHER - ALTIOR B1

HEESWIJK-DINTHER - ALTIOR A3

HEESCH - MHC HEESCH HEREN-2 TEAM 18+

Steeds meer aanmeldingen voor Clubvoetbaldagen bij Prinses Irene

NISTELRODE - **De aanmeldingen blijven binnenkomen voor de Clubvoetbaldagen die op 19, 20 en 21 augustus worden gehouden bij Prinses Irene. Ook kinderen uit andere dorpen melden zich nu aan! Elke speler van 6 t/m 13 jaar wordt drie dagen op en top vermaakt met uitdagende en afwisselende trainingen en animatie.**

Het - speciaal voor de Clubvoetbaldagen ontwikkelde - trainingsprogramma zorgt ervoor dat elke voetballer op zijn of haar niveau volop geniet van deze voetbaldagen. Na de ochtendtraining staat er een heerlijke lunch klaar en natuurlijk is er ook veel ruimte voor gekkigheid en animatie.
Voor ouders is het een fijn gevoel dat de voetballers zich vermaken en worden opgevangen op het veilige complex van RKSV Prinses Irene. De trainers zijn extra klaargestoomd om de kinderen van 9.00 tot 17.00 uur sportief te ontwikkelen. Wat wil je nog meer in je vakantie? Voor verdere informatie, kijk op de website van Prinses Irene: www.rksvprinsesirene.nl.

Walter Stevens (82) geeft startschot Bernhoven loopt warm 2015!

UDEN - **Het hardloopfestijn 'Bernhoven loopt warm' vindt op 10 juni plaats. Zoals andere jaren is de start en finish bij Bernhoven en loopt de route door natuurgebied De Maashorst. De opbrengst gaat naar de Vrienden van Bernhoven. Dit jaar geeft Walter Stevens het startschot!**

Met zijn 82 jaar is Walter het oudste lid van de Keien Atletiek in Uden. Hij is, voor de derde keer op rij, de oudste deelnemer van Bernhoven loopt warm. Hoog tijd om hem eens extra in de schijnwerpers te zetten en hem het startschot te laten geven. Omdat de opbrengst dit keer bestemd is voor de oudere patiënt in Bernhoven, wil hij hier zeker gehoor aan geven. Na het startschot heeft Walter geen tijd voor een praatje, hij gaat zelf namelijk ook weer de 5,6 kilometer lopen.

Stevens liep al eerder, maar is nu inmiddels alweer twintig jaar lid van Atletiekvereniging de Keien en loopt nog steeds één keer in de week in het bos en één keer per week op de atletiekbaan. Het hardlopen houdt hem fit en gezond. Zijn grote geheim? Na even denken zegt hij: "Geniet van het leven, maar… alles met mate. Eten en drinken, ik hou er erg van, maar ik zorg altijd dat ik maat houd. En daarnaast: zorg dat je in beweging blijft!"

Bernhoven loopt warm
Bernhoven organiseert het evenement samen met de Keien Atletiek en Lionsclub Uden/Veghel. De opbrengst van de loop is bestemd voor de Stichting Vrienden van Bernhoven voor de aanschaf van 'dwaaldetectiemiddelen'. Hiermee verhoogt Bernhoven de veiligheid én vrijheid van de oudere kwetsbare patiënt.
Bernhoven loopt warm vindt plaats op woensdag 10 juni aanstaande. Er zijn afstanden van 5,6 en 11,2 kilometer. De afstand bepaalt u zelf. Loopt u graag samen met collega's? Dat kan door in te schrijven als bedrijfsteam. Wilt u liever wandelen? Ook dat kan. Geeft u zich dan op voor de 5,6 kilometer. Er is ook een speciale rolstoel aanwezig waarmee u op onverharde paden kunt.

Vacatures korfbalafdeling Prinses Irene

NISTELRODE - **Bij de korfbalafdeling van Prinses Irene in Nistelrode zijn twee vacatures ontstaan. Zowel het 2e team als de A-1 junioren zijn op zoek naar een trainer/coach voor het seizoen 2015-2016.**

VACATURE 2E TEAM:

Het 2e team speelt (reserve) hoofdklasse op het veld.
Taken:
* Tweemaal per week training geven.
* Op zondag het team coachen.
* Wekelijks overleg met de trainer /coach van Prinses Irene 1 en A1.

De trainer beschikt over de volgende eigenschappen:
* Communicatief en sociaal vaardig.
* Motiverend en positief.
* Is in staat om jongere korfballers te laten instromen in het selectie korfbal.

Wij bieden:
* Een brede, enthousiaste selectie, binnen een groeiende vereniging.
* Een passende onkostenvergoeding.

Enige ervaring als trainer/coach heeft de voorkeur, maar is niet noodzakelijk. Ook spelers die op een hoog niveau hebben gespeeld en een trainerscarrière ambiëren zijn welkom.

VACATURE A1

Het A-1 achttal speelt in de zaal in de hoofdklasse en op het veld in de 1e klasse.
Samenvatting taken:
* Tweemaal per week training geven aan een enthousiaste en ambitieuze spelersgroep.
* Begeleiden en coachen van de wedstrijden op zaterdag.
* Talentherkenning en -ontwikkeling van spelers.
* Samenwerking met de trainer/ coach van Prinses Irene 1 en de trainer/coach van Prinses Irene 2.
* Samenwerking met en actieve bijdrage in de technische commissie met betrekking tot jeugdzaken.

Als trainer/coach wordt van je verwacht inspirerende trainingen te kunnen verzorgen en de spelersgroep te kunnen motiveren tot de juiste prestaties.

Geïnteresseerd?
Neem contact op met voorzitter Jasper Exters, jasper.exters@ziggo.nl of voorzitter technische commissie Marieke Bevers, marieke_bevers@hotmail.com.

DE OPLOSSING

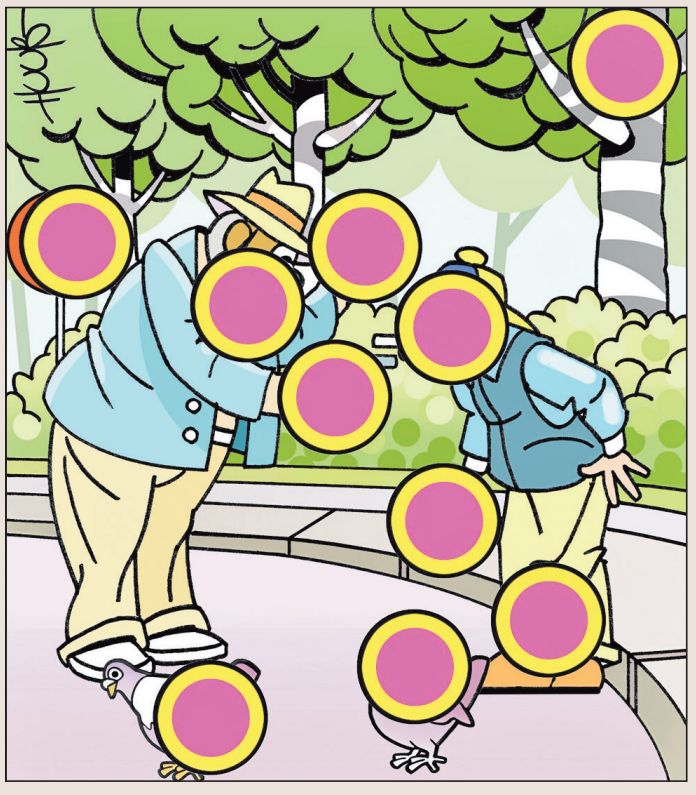

Beachvolleybaltoernooi Tornado in Nistelrode

NISTELRODE - **Volleybalvereniging Tornado houdt op zondag 31 mei weer het beachvolleybaltoernooi op het Raadhuisplein in Nistelrode. Deze derde editie belooft minstens zo succesvol te worden als de voorgaande jaren. De inschrijvingen zaten binnen een dag vol en daarom is er dit jaar een extra speelveld geregeld.**

Om 8.45 uur in de ochtend wordt er gestart met een clinic voor de jeugd. Hiervoor is samenwerking gezocht met de Nederlandse Volleybal Bond (Nevobo). De clinic wordt gegeven door Richard de Kogel, een topper uit de volleybalwereld. Na de clinic volgt er ook dit jaar weer een toernooi, waarbij de jonge spelers het geleerde in de praktijk kunnen brengen.

Rond de middag start het seniorentoernooi, voor het eerst zal er met 33 teams gespeeld worden, verdeeld over zes velden. De wedstrijden worden gespeeld op verschillende niveaus, van beginners tot gevorderden. Naast de volleybalwedstrijden zal er de hele dag een DJ aanwezig zijn, die zorgt voor de nodige muzikale gezelligheid! De wedstrijden duren tot ongeveer 17.00 uur, waarna de toeschouwers en spelers na kunnen borrelen op de terrasjes op het plein. Toeschouwers zijn van harte welkom.

XRCBernhezeloop op zaterdag 29 augustus

De 10 kilometer, halve marathon, estafette, bedrijvenloop of Rabobank jeugdloop?

BERNHEZE - **De laatste zaterdag van augustus, de 29e, staat de 13e editie van de traditionele XRC Bernhezeloop gepland. De Rabobank jeugdloop van 500, 1000 en 1500 meter start om 16.00 uur in de Raadhuisstraat in Heeswijk-Dinther. De halve marathon start om 17.00 uur. De 10 km, estafette en bedrijvenloop worden om 17.15 uur weggeschoten, allen ook in Heeswijk-Dinther.**

In tegenstelling tot vorige edities , met de start in Heesch voor de halve marathon, zal dit jaar deze afstand starten in Heeswijk-Dinther. Er worden twee ronden gelopen over het parcours van de 10 km, met een kleine extra lus om te komen tot de exacte afstand van 21,1 km. Inschrijven kan via www.xrcbernhezeloop.nl.

Tijdens de voorinschrijving, t/m 25 augustus, zijn de kosten € 5,- voor de 10 kilometer, € 7,- voor de halve marathon en € 20,- per team voor de estafette. Voor de bedrijvenloop wordt € 300,- (waarvan € 50,- ten goede komt aan Duchenne Heroes) per team betaald. Deelname aan de Rabobank jeugdloop - voor kinderen t/m 13 jaar - is gratis.

Inschrijven kan ook op 29 augustus zelf, vanaf 14.00 uur in de inschrijftent bij de start/finish in Heeswijk-Dinther. Kosten zijn dan € 7,- voor de 10 km, € 9,- voor de halve marathon en € 24,- per team voor de estafette.

De organisatie regelt weer vele faciliteiten, zoals gratis IPICO chiptiming. Bij alle wedstrijden vindt tijdregistratie plaats middels een gratis chipsysteem, waardoor elke loper de exacte netto tijd krijgt. Verder zijn er douches/kleedruimte, medische verzorging, verkeersregelaars, drink- en sponsposten en een gezellig terras bij de start/ finish in Heeswijk-Dinther. De inzet van zo'n honderd vrijwilligers en de financiële steun van diverse sponsors maken dit evenement ook dit jaar weer mogelijk.
Er is een attentie voor elke deelnemer. Wat dat is, blijft een verrassing. Verder zijn er bekers en geldprijzen voor de nummers 1, 2 en 3 in de volgende categorieën: Heren t/m 39 jaar, Heren 40+, Dames t/m 34 jaar en Dames 35+. De categorieën bij de jeugd zijn: t/m 8 jaar; 9 & 10 jaar en 11 t/m 13 jaar. De afgelopen twaalf jaar nam het aantal deelnemers toe tot 250 halve marathonlopers en 46 estafetteteams van bedrijven, sportverenigingen, familieleden en vrienden.

Foto: Jan Gabriëls

Meer informatie is te vinden op www.xrcbernhezeloop.nl.

HEESCH • HEESWIJK • DINTHER • LOOSBROEK • NISTELRODE • VORSTENBOSCH

EVENEMENTEN

28 MEI

Workshop Honingmassage Centrum Maia
Locatie: Palmenweg 5 Nistelrode

Filmavond
Locatie: CC Nesterlé Nistelrode

Onderonsje Dinther
Locatie: CC Servaes Heeswijk-Dinther

29 MEI

Porgy Fransen Dr. B. en ons Brein
Locatie: Natuurtheater Kersouwe Heeswijk-Dinther

Reiki 2 bij Centrum Maia
Locatie: Palmenweg 5 Nistelrode

Hawaï party BOBZ
Locatie: Dorpshuis Nistelrode

Soos Imeet geopend
Locatie: Raadhuisplein 21 Heeswijk-Dinther

40+ Avond
Locatie: De Riethoeve Vostenbosch

30 MEI

Lieverlee Folk Festival
Locatie: Natuurtheater Kersouwe Heeswijk-Dinther

Open huis Gastouderopvang Nistelrode
Locatie: Laarhof 11 Nistelrode
Pagina 8

T'eXtpierement presenteert: Lion King
Locatie: CC Nesterlé Nistelrode

501 Darttoernooi
Locatie: Café de Snor Nistelrode

Oud ijzer ophaaldag
Locatie: Heesch

Jubileumeditie 7x7 toernooi
Locatie: Sportpark De Balledonk

Inschrijven Stichting RANJA KinderVakantieWeek HDL
Locatie: CC De Wis Loosbroek & Soos IMeet Heeswijk-Dinther

Losbroekwist
Locatie: Loosbroek

Expositie Keramiek
Locatie: Brouwersstraat 24 Heeswijk-Dinther
Pagina 26

KBO Heesch Jubileum-receptie en kunstexpositie
Locatie: De Pas Heesch
Pagina 6

31 MEI

Wereld Anti Tabaksdag
Pagina 10

Optreden Heeswijkse balletschool
Locatie: Theater Perron 3 Rosmalen
Pagina 37

Koffieconcert
Locatie: Kilsdonkse Molen Heeswijk-Dinther
Pagina 27

Toertocht voor oldtimers en bijzondere auto's
Locatie: Bernheze

Tornado beach
Locatie: Raadhuisplein Nistelrode

Kampioensreceptie DV Dancing Kids
Locatie: Partycentrum 't Maxend

Open zondag Badkamermarkt.nl
Locatie: Canadabaan 18a Nistelrode

T'eXtpierement presenteert: Jantjes
Locatie: CC Nesterlé Nistelrode

HKK De Elf Rotten: Fototentoonstelling
Locatie: Schoonstraat 35 Heesch
Pagina 16

VV Vogelvreugd: Kaarten
Locatie: CC Servaes Heeswijk-Dinther

Braderie 't Vijfeiken
Locatie: Parkeerplaats 't Vijfeiken Heesch
Pagina 2

Expositie Keramiek
Locatie: Brouwersstraat 24 Heeswijk-Dinther
Pagina 26

Bijeenkomst over Plein 1969
Locatie: Muziekfabriek Heeswijk-Dinther
Pagina 22

Kienen
Locatie: Café Zaal Elsie Heeswijk-Dinther

Naviering communie
Locatie: Kerk Vorstenbosch

KBO Heesch: kunstexpositie
Locatie: De Pas Heesch
Pagina 6

Open Atelierdag Galerie Bernheze
Locatie: H. van de Venstraat 7 Nistelrode

1 JUNI

Inloopspreekuur Lokaal FNV/Maasland Bernheze
Locatie: 't Dorp 142 Heesch

Wandeldriedaagse
Locatie: Nistelrode

Reiki 1 bij Centrum Maia
Locatie: Palmenweg 5 Nistelrode

Lezing over kanaries
Locatie: CC Servaes Heeswijk-Dinther
Pagina 24

Zomer yoga
Locatie: Kloosterkapel Vostenbosch
Pagina 2

2 JUNI

Wandeldriedaagse
Locatie: Nistelrode

Labyrint lopen volle maan bij Centrum Maia
Locatie: Palmenweg 5 Nistelrode

Start CliniClowns Tennistoernooi 2015
Locatie: Tennispark De Broekhoek Heesch

Lezing Jicht
Locatie: De Pas Heesch
Pagina 4

VV Vogelvreugd: Kienen
Locatie: CC Servaes Heeswijk-Dinther

Wandel4daagse
Locatie: Vorstenbosch

3 JUNI

Wandeldriedaagse
Locatie: Nistelrode

Extra koopavond Marya Schoenen en tassen, Tamaris en Rieker shop
Locatie: Laar 9 & 16a Nistelrode

Labyrint lopen en Open huis bij Centrum Maia
Locatie: Palmenweg 5 Nistelrode

5A Helma van de Rakt: Frisse neus wandeling
Locatie: Start: Kriekeput Schaijk

5A Helma van de Rakt: Bosavontuur
Locatie: Herpen

Open atelier
Locatie: Burgemeester Breukelstraat 5 Heeswijk-Dinther

Wandel4daagse
Locatie: Vorstenbosch

Filmavond HKK Nistelvorst 'burgemeester van Oosterhout'
Locatie: Heemkamer Nistelrode
Pagina 27

Gratis inloopspreekuur
Locatie: Van Soest & Partners Cereslaan Heesch
Pagina 27

4 JUNI

Inloopbijeenkomst huurwoningen Heesch
Locatie: De Pas Heesch
Pagina 30

Extra koopavond Marya Schoenen en tassen, Tamaris en Rieker shop
Locatie: Laar 9 & 16a Nistelrode

Inschrijven Stichting RANJA KinderVakantieWeek HDL
Locatie: Soos IMeet Heeswijk-Dinther

Wandel4daagse
Locatie: Vorstenbosch

Oud papier
Locatie: Dorp Vorstenbosch

Inloopochtend voor borstkankerpatiënten
Locatie: Ziekenhuis Bernhoven Uden
Pagina 4

Informatiebijeenkomst voor Q-koortspatiënten
Locatie: Dorpshuis 't Slotje Herpen

Meditatie uur
Locatie: Kloosterkapel Vostenbosch
Pagina 2

5 JUNI

Open Podium
Locatie: Natuurtheater Kersouwe Heeswijk-Dinther

Extra koopavond Marya Schoenen en tassen, Tamaris en Rieker shop
Locatie: Laar 9 & 16a Nistelrode

Publieksavond Sterrenwacht Halley
Locatie: Halleyweg 1 Heesch
Pagina 16

Wandel4daagse
Locatie: Vorstenbosch

6 JUNI

Amsterdam Klezmer Band: Blitzmash
Locatie: Natuurtheater Kersouwe Heeswijk-Dinther

Roefeldag
Locatie: Bernheze

Cor Swanenberg en diverse arti[illegible] Hommage a[illegible]
UITVERKOCHT
Locatie: CC Nesterlé Nistelrode

7 JUNI

Rommelmarkt
Locatie: Over den Dries Nistelrode

VV Vogelvreugd: Kaarten
Locatie: CC Servaes Heeswijk-Dinther

Open dag bedrijventerrein Retsel
Locatie: Retsel Heeswijk-Dinther

Kienen
Locatie: Café Zaal Elsie Heeswijk-Dinther

8 JUNI

Start collecte van het Epilepsiefonds
Locatie: Heesch

KBO Jokerconcours
Locatie: De Pas Heesch

Alzheimer Café
Locatie: St. Barbaraplein 6 Oss

Zomer yoga
Locatie: Kloosterkapel Vostenbosch
Pagina 2

Voor meer informatie over de inhoud en tijden van de evenementen kunt u de agenda op onze websites bekijken.
Wilt u uw evenementen op deze pagina geplaatst hebben dan kunt u deze aanmelden via onze websites

www.mooiheesch.nl **www.mooinisseroi.nl** **www.mooihdl.nl** **www.vorstenbosch-info.nl**