De MooiBernheze krant
HEESWIJK • DINTHER • LOOSBROEK
VORSTENBOSCH • HEESCH • NISTELRODE
WEKELIJKS GRATIS HUIS-AAN-HUIS
Jaargang 2 • Week 4 • 23 januari 2013

Uitslag DeMooiBernhezeKrant **Fotowedstrijd**

BERNHEZE - **Het thema 'Winter' werd een extra uitdaging, omdat het niet echt 'winterde'. Toch werden de schaarse momenten goed benut. Wat de eerste prijs betreft, was de jury er snel uit.**

1E PRIJS. Dinie van de Lee

2E PRIJS. Harrie van de Wiel

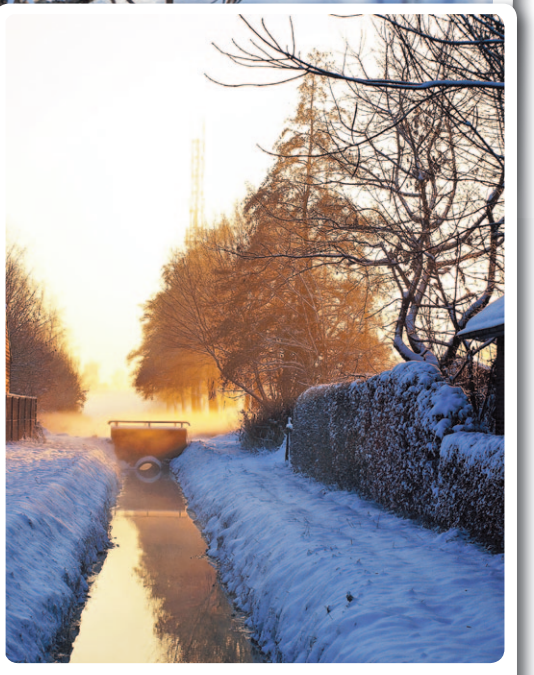

3E PRIJS. Fam. van Krieken

Bij de prijswinnende foto van Dinie van de Lee klopt alles. De foto vertelt als het ware het verhaal zelf. De 2e tot en met 5e plaats lagen dichter bij elkaar. Uiteindelijk zijn het de foto's van Harrie van de Wiel (2e prijs) en de familie van Krieken (3e prijs) geworden. Twee sterke, totaal verschillende foto's, maar allebei heel duidelijk 'Winter' uitbeeldend.
Zij zijn intussen persoonlijk op de hoogte gesteld en ontvangen deze week de kadobon van de Hema.

Inzendingen zijn te zien op de fotopagina's van onze sites.
www.mooiheesch.nl, www.mooinisseroi.nl en **www.mooihdl.nl**

Voor Bernhezenaren
Door Bernhezenaren

OVH
pag. 5

Vogels hebben hulp nodig
pag. 9

Boerenbruiloften
pag. 14

Mooi KBO Bernheze
pag. 17

Van Munster deelt feestvreugde

Een cadeau om 'U' tegen te zeggen met De Horizon

Harold en Jan van Munster, Jan van der Leest en Antoon Verstegen

HEESCH – **Het 75-jarige bestaan van Van Munster is vorig jaar met verve gevierd. Voor pakweg 650 man feestelingen werd De Pas omgetoverd en was het feesten van vroeg in de avond tot laat in de nacht. Maar niet alleen de feestgangers profiteerden.**

Toen in 2012 het jubileum in voorbereiding was, werd bedacht dat het bijzonder zou zijn om een goed doel te laten meedelen in de feestvreugde. Er kwamen diverse mogelijkheden voorbij, maar de meeste voldeden niet aan de eisen die gesteld werden. De Horizon, met haar bijna 35 jaar inzet voor zieken en gehandicapten in Heesch voldeed aan alle criteria. En zo konden Antoon Verstegen en Jan van der Leest, namens de Horizon op 18 januari een prachtig cadeau in ontvangst nemen.

Een roos
Mevrouw Van Munster en zoons Jan en Harold vertelden dat ze regelmatig werden verrast door de gulle giften van hun relaties. De reacties op hun voorstel om geld over te maken overdonderden zelfs hen. Er was nog een uitzonderlijke verrassing: Pa Van Munster had, helemaal in het geheim,

'DE HORIZON MET AL HAAR VRIJWILLIGERS'

een prachtige gouden roos laten maken als corsage voor zijn vrouw. Daarmee had hij haar tijdens het feest nog meer overdonderd dan de giften van de relaties deden.

De Horizon
De cheque van maar liefst € 10.750 maakte de bestuursleden van De Horizon even heel stil. Daarna werden ze enthousiast. Wat ze allemaal wel niet konden doen met dat geld.

Omdat zij elk dubbeltje omdraaien en niemand op de loonlijst staat, komen ideeën nu binnen handbereik. De Horizon, met al haar vrijwilligers, zet zich al meer dan vijfendertig jaar in om zieke en gehandicapte medemensen uit Heesch uit hun isolement te halen.

Dankzij deze bijzondere gift is er meer mogelijk!

VERF& WAND
VAN DEN AKKER
Openingstijden winterperiode
26 november t/m 23 februari
Maandag t/m Vrijdag 13.00 - 18.00 uur
Zaterdag 09.00 - 13.00 uur
Broekhoek 20, 5384 VR Heesch
Tel.: (0412) 45 17 84

Zie pagina 7

MARYA
schoenen & tassen
"Shoes for Kids"
Nistelrode
Sale laatste ronde
Stapelen
1 paar 40%
2 paar 50%
3 paar of meer 60%
MARYA schoenen & tassen
Nistelrode, Laar 9
tel. 0412 - 611349
m.u.v. basis collectie en nieuwe collectie
Alleen bij aankopen in onze fysieke winkels.
"Shoes for Kids"
Nistelrode, Laar 16A
tel. 0412 - 640625
www.maryaschoenmode.nl

COLOFON
DeMooiBernhezeKrant

Oplage
13.500 stuks
Bezorgdag: woensdag

Kantoor
Tramstraat 13a
5388 GE Nistelrode
Tel.: 0412- 795170
Mobiel: 06-22222955
info@demooibernhezekrant.nl

Website
www.demooibernhezekrant.nl

Redactie
Hoofdredactie Rian van Schijndel
Heidi Verwijst
Martha Daams
Debby van Nistelrooy
Nina Mulder
Rob Aarts
Matthijs van Lierop

Acquisitie:
Rian van Schijndel
Lianne Geurts

Administratie:
Heidi Verwijst
office@demooibernhezekrant.nl
Wendy van Grunsven

Vormgeving/DTP
Monique van de Ven
Licis-vormgeving

Fotografie
Ad Ploegmakers
Marcel van der Steen
Rian van Schijndel

Aanlevertijden
Kopij/redactie/advertenties:
maandag tot 12.00 uur.
Familieberichten:
maandag tot 18.00 uur.
advertentie@demooibernhezekrant.nl

Bezorgklachten
office@demooibernhezekrant.nl
0412-795170

Aan de inhoud van DeMooiBernhezeKrant is alle mogelijke zorg besteed. Er kunnen echter geen rechten aan worden ontleend. De uitgever zal geen aansprakelijkheid aanvaarden. Niets uit deze uitgave mag op enigerlei wijze worden verveelvoudigd en/of openbaar worden gemaakt zonder toestemming van Bernheze Media.

PEFC

Advertorial

COLUMN TON BENS

IN ACTIE!

Het nieuwe jaar is weer begonnen en dat betekent ook het bedenken van allerlei leuke acties om een bezoek aan onze winkels nog leuker te maken.

Een leuke polonaise vanaf Bon Fromage naar de Bakkers Lamers in Heesch… hoe groot is die afstand en hoeveel mensen zijn hiervoor nodig? Wie komen hier überhaupt voor in ACTIE? Raad de naam van een kaas waarbij elke week een ander 'kaasje' in de spotlights wordt gezet. Of toch weer onze inmiddels bekende blauw/gele ballonnenactie met tal van leuke aanbiedingen? Uiteindelijk gaat het bij iedereen om de beleving en de sfeer die wij hiermee creëren maar waarbij onze klanten ook mee kunnen profiteren van leuke aanbiedingen en zelfs mee kunnen dingen naar leuke prijzen.

Zo deden wij onlangs ook zelf – zonder medeweten - mee aan een actie van de Makro in Den Bosch in samenwerking met een autodealer. We kregen een telefoontje van de bedrijfsleider voor de prijsuitreiking op 22 december bij de Toyota Garage in Den Bosch! U moet echt komen hoor werd erbij verteld. Omdat 22 december de drukste zaterdag is van het jaar 'slopen' we er een uurtje tussenuit.

Uit alle windstreken waren 6 prijswinnaars opgetrommeld en na ontvangst met koffie en gebak werd overgegaan tot de prijsuitreiking. De spanning steeg ….er waren vier draagbare DVD spelers, een bezoek aan een automuseum en een proefritje in een Prius of Toyota Sportswagon GT86 te winnen. Wij wonnen de eerste prijs; een proefritje in een Prius of GT86, een mooie bos bloemen en een flesje wijn. De voorpret dat je iets wint dat gun je toch iedereen? Dat effect willen wij ook overbrengen aan onze klanten, de komende maand met diverse leuke acties en -wie weet- staat u in de volgende column met uw prijs op de foto.

En onze hoofdprijs? Ook dat blijft nog even een verrassing…..kom dus snel in actie en volg de aanwijzingen in de winkels in Oss en Heesch en op Facebook.

Ton Bens
Bon Fromage Heesch & Oss

Gren

Samenwerk

JOHANNA VAN DER LEE VERTELT:

BERNHEZE - **Wat 23 jaar geleden begon met brengen van hulpgoederen, zoals schoolmeubels, is intussen uitgegroeit tot de officiële stichting die - naast scholen - ook probleemgezinnen, gehandicapten en ouderen in Polen steunt; Stichting samenwerking Kobylin-Bernheze. Johanna van der Lee is vanaf het begin betrokken bij de stichting en is nog steeds fanatiek vrijwilliger. Het bestuur bestaat uit Jan van de Akker, Toon van Dijk, Christ Cuijpers, Riky de Vocht, Harrie Daandels, Johanna van der Lee en niet op foto Hanneke Heijmans.**

"We brachten in het begin vrachtwagens vol met oude schoolmeubels, borden en ander spullen naar Polen. Tegenwoordig zijn de scholen van deze spullen voorzien, maar kunnen sommige kinderen nog wel wat extra steun van ons gebruiken", vertelt Johanna "Vooral knuffels zijn altijd welkom. Dit jaar hebben we een heel weeshuis met zeventig jongens en mannen met een handicap blij kunnen maken met knuffels, teken- en schilderspullen en ballen van prinses Irene. Dat was erg ontroerend om te zien."

Stichting samenwerking Bernheze-Kobylin staat vooral bekend om uitwisselingen en kerstacties. Nog steeds vullen kinderen in Nederland een schoenendoos voor Poolse kinderen in een opvang, die wat extra's goed kunnen gebruiken. Sommige van deze kinderen worden thuis mishandeld, leven op straat en hebben ouders met alcoholproblemen.

Johanna: "We brengen dozen met levensmiddelen en een tas spullen bij de gezinnen die dit echt nodig hebben. Door sociale dienst, ge-

Dhr. Heijmans feliciteerd Danuta met haar onderscheiding (2010)

HB FOODS
Diepvries & Versproducten
Kijk voor onze actuele openingstijden, wekelijkse reclame en het gehele assortiment op WWW.HBFOODS.NL
HB Foods - Kerkstraat 24 - 5384 KC Heesch
www.hbfoods.nl - email: info@hbfoods.nl

www.dekeuken.nl
DE KEUKEN
restaurant-brasserie
All-in Valentijns-arrangement
€ 99,50 voor twee personen!
Prosecco-cocktail, drie gangen keuzemenu met een liefdevol dessert voor twee, passende wijnen, tafelwater en koffie of thee.
't Dorp 94 Heesch 0412 474424

OOK VOOR DE VERSPREIDING VAN UW FOLDERS

Café DE SNOR
Het kan vriezen, het kan dooien?
Het blijft koud in Nistelrode.
Deze week bij Café de Snor
SHOTJES SCHROBBELÉR
1 + 1 GRATIS
Actie geldig t/m 27 januari 2013
Open van donderdag t/m zondag vanaf 19.00 uur.
Laar 24 | 5388 HG Nistelrode | 0412-610828

zeloos BERNHEZE

en voor hen die minder hebben

STICHTING SAMENWERKING BERNHEZE-KOBYLIN

Jan, Johanna, Riky, Christ, voorzitter Harrie Daandels en Toon, ze kennen de routemap intussen zoals ze de bewoners kennen, heel goed.

meente en de dokterspost weten we welke gezinnen hiervoor in aanmerking komen." En dit zijn niet de enige contacten die de stichting de afgelopen 20 jaar in Polen heeft opgebouwd. Een van de meest bijzondere is Danuta.

Johanna leerde al in een vroeg stadium Pools: "Danuta was lerares Duits op de school waar we ieder jaar nog steeds komen. Ze is mee op uitwisseling naar hier geweest en is altijd betrokken gebleven. Ze regelt daar precies wat er met het geld gebeurt dat vanuit Bernheze gedoneerd wordt. We hebben een speelplaatsverharding mee gefinancierd en sanitair. Daarvoor hebben we o.a. wc's e.d voor de scholen meegenomen. Momenteel begeleidt ze ook een project genaamd 'Wir sind noch aktiv'."
Er worden verschillende cursussen georganiseerd voor de ouderen die anders bijna niks om handen hebben. In 2010 kreeg Danuta een koninklijke onderscheiding voor al haar werk.

Draag jij Stichting samenwerking Bernheze-Kobylin ook een warm hart toe? Knuffels, kleren, andere spullen en ook verhuisdozen zijn welkom.

Doneren kan natuurlijk ook, op rekeningnummer 1371.18.430.

Een vuilnisauto voor Racoasa

BERNHEZE - **Op 16 januari stond er op de Misse in Heesch een vuilnisauto, de kleuren en vormgeving waren anders dan die in Bernheze dienst doen. Met grote letters prijkte op de zijkant, Olanda: Fundatja PEP en Primaria Bernheze met daaronder, Romania: Primaria Racoasa, hetgeen zoveel wil betekenen als dat er een intensieve samenwerking is geweest tussen de gemeenten Racoasa (district Vrancea), gemeente Bernheze en de Stichting PEP-projecten Bernheze. De vuilniswagen was een wens van de burgemeester van Racoasa om zijn gemeente schoon te houden tegen beheersbare kosten.**

Net voor vertrek nog gauw even een foto van alle betrokkenen.
Foto: Marcel van der Steen

Stichting PEP-projecten Bernheze heeft in 2012 de wens van Racoasa opgepakt en is aan het werk gegaan. Na lang zoeken en onderhandelen is uiteindelijk een tweedehandse vuilniswagen aangeschaft die gezamenlijk bekostigd werd door de Gemeente Racoasa, Gemeente Bernheze en Stichting PEP-projecten.
De drie Roemenen die de vuilniswagen naar Roemenië gingen brengen, mochten uit handen van Ad Donkers de sleutel en autopapieren in ontvangst nemen. Gelukkig stond er ook een tolk klaar om te vertalen hoe de auto werkt, waar de heren op moeten letten en de mooie woorden die over en weer werden uitgesproken.

DANKZIJ STICHTING PEP-PROJECTEN, DE GEMEENTE BERNHEZE EN DE GEMEENTE RACOASA, EEN VUILNISAUTO VOOR ROEMENIË

Daarna gingen ze trots op weg om de wagen een nieuwe toekomst te geven.

Da's Mooi voor Vluchtelingenwerk Bernheze

Een mooie blijk van waardering

Het team van Vluchtelingenwerk Bernheze *Foto: Marcel van der Steen*

BERNHEZE - **De activiteiten van Vluchtelingenwerk Nederland, waarvan Bernheze een onderdeel vormt, staan onder druk door de forse bezuinigingen vanuit de overheid. Het werk van Vluchtelingenwerk gebeurt niet in de volle schijnwerpers. Wat het werk van Vluchtelingenwerk Bernheze inhoudt is dus ook niet breed bekend. Ondanks het feit dat ze reeds 20 jaar een kantoor hebben op De Eg 41 in Heesch.**

Een vol huis
De open dag op 19 januari van Vluchtelingenwerk in Heesch werd druk bezocht. Er was muziek, er waren hapjes en drankjes en heel veel mensen die belangstellend waren of die het werk een warm hart toedragen. Een gemêleerd gezelschap van culturen en rassen. Het was een goed moment voor de fractie van Progressief Bernheze om aan Vluchtelingenwerk Bernheze de DasMooi-prijs uit te reiken. De waardering die tot nu toe vaak beperkt bleef tot de mensen die het direct aanging, werd nu in het openbaar uitgesproken door fractievoorzitter Cent van den Berg. De 'DasMooi-prijs' wordt uitgereikt aan instellingen of personen die een positieve bijdrage leveren aan de leefbaarheid in de gemeente Bernheze, op vrijwillige basis. De prijs van € 250,- zal goed besteed worden; aan de vluchtelingen.

'€ 250,- GOED BESTEED'

ZORG EN HULP

Spoed, als elke seconde telt
Alarmnummer Brandweer, Ambulance en Politie 112
Doven en Slechthorenden spoedeisende hulp 0900-8112

Geen spoed
Brandweer 0412-458888
Politie 0900-8844
Politie doven en slechthorenden 0900-1844
Huisartsenpost 0900-8860

BERNHEZE
Aanzet Algemeen maatschappelijk werk
0413-366986 www.aanzet.nu

HEESCH
Huisartsen
Huisartsenpraktijk P.J.A. van der Burgt
Langven 24, tel: 0412-453798
Spoed: 0412-455282
Dokter B. de Zwaan
Schoonstraat 21
Tel: 0412-450802
Spoed: 0412-450802
Huisartspraktijk L. van Cruchten
't Dorp 37, tel: 0412-451355
Spoed: 0412-454945
Mw. N.A.M. Hiemstra
Hoogstraat 1a
Tel: 0412-451380
Spoed: 0412-452739
Apotheek
BENU Apotheek Heesch
open ma.-vr. 8.15-18.00 u.
zaterdag 11.00 - 13.00 u.
0412-451971
BrabantZorg
Locatie: Heelwijk en Thuiszorg Heelwijk/Laarstede
Mozartlaan 2, t.: 0412-465500
www.brabantzorg.eu

HEESWIJK-DINTHER
Huisartsen
Huisartsenpraktijk De Vrij-Kesselaer
Irenestraat 45
Tel.: 0413-292350
Spoed: 0413-292730
Huisartsenpraktijk Heilaren
Heilarensestraat 64
Tel.: 0413-292922
Spoed: 0413-293393
Apotheek
Apotheek Heeswijk-Dinther
open ma.-vr. 8.30-18.00 u.
buiten openingstijden voor spoedeisende recepten bij de dienstapotheek gevestigd naast Bernhoven ziekenhuis Veghel
Tel.: 0413-381848.
Laverhof
Locaties Cunera, De Bongerd en Zorg thuis
Zijlstraat 1, tel.: 0413-298100

NISTELRODE / VORSTENBOSCH
Huisartsen
Huisartsenpraktijk Nistelrode
Tramstraat 13
Tel.: 0412-611250
Spoed: 0412-613298
Apotheek
Apotheek Nistelrode
open ma.-vr. 8.30-17.30 u.
zaterdag 11:00-12:00 u.
buiten openingstijden voor spoedeisende recepten bij de dienstapotheek in Oss.
Tel.: 0412-614035
BrabantZorg
Locatie: Laarstede en Thuiszorg Heelwijk/Laarstede
Laar 40. Tel.: 0412-407020
www.brabantzorg.eu

LOOSBROEK
Huisartsen & Apotheek vindt u onder meer in Heeswijk & Nistelrode. De huisartsen uit de regio draaien diensten in Loosbroek.

Opvoeden doe je samen; toch?

HEESWIJK-DINTHER - **De basisscholen De Bolderik, Het Mozaïek en 't Palet uit Heeswijk-Dinther nodigen alle opvoeders uit voor een gezamenlijke bijeenkomst rondom opvoeden. De avond wordt gehouden op dinsdag 29 januari. En gastspreker is onderwijsspecialist Marcel van Herpen uit Heeswijk-Dinther.**

Voor de derde keer organiseren de drie scholen in Heeswijk-Dinther deze gezamenlijke avond voor ouders en leerkrachten. Naar aanleiding van het voetbalincident in Almere, waarbij grensrechter en ouder Richard Nieuwenhuizen de dood vond, worden op 29 januari ook andere opvoeders uitgenodigd. De leefwerelden van kinderen spelen zich af binnen en buiten onze scholen.
Ze raken elkaar tijdens schooltijd maar ook in de vrije tijd. Daarom willen de scholen trainers van sportclubs, begeleiders van de muziekschool, hobbyclubs, etc. erbij betrekken om gezamenlijk op te trekken bij het opvoeden van onze kinderen. Waar de scholen voor willen gaan is: 'It takes a village to raise a child'. Wij zijn immers samen verantwoordelijk om kinderen groot te brengen en op te voeden.
De avond begint om 19.30 uur in de grote zaal van gymnasium Bernrode aan de Zijlstraat in Heeswijk en duurt tot ongeveer 21.30 uur.

Het belooft een inspirerende avond te worden met ruimte voor ontmoeting, een opdracht én met elkaar in gesprek gaan. Opvoeders mogen dit niet missen!

Nieuwe raad van bestuur voor Laverhof

HEESWIJK-DINTHER - **De raad van toezicht van Laverhof heeft besloten de heer Peter Beijers te benoemen tot raad van bestuur van stichting Laverhof. De nieuwe bestuurder treedt officieel op 1 mei 2013 in dienst. De huidige raad van bestuur, bestaande uit de heren Van Meijl en Van de Wiel, neemt in de loop van het voorjaar afscheid.**

Laverhof staat aan het begin van een intensief integratietraject, sinds de fusie tussen BerneZorg en Zorggroep Dorus op 1 januari 2013 een feit is geworden. Het was al voor de start van de fusiebesprekingen bekend dat de beide zittende bestuurders in de loop van 2013 zouden vertrekken.
De heer Beijers heeft ruim 30 jaar ervaring in de zorg- en welzijnssector en is een bestuurder die bewezen heeft leiding te kunnen geven aan samenwerkings- en fusieprocessen. Ook de inhoudelijke ontwikkeling en positionering van zorgorganisaties heeft altijd zijn bijzondere aandacht gehad,

Peter Beijers is sinds 2008 vicevoorzitter van de raad van bestuur van Koninklijke Visio, expertisecentrum voor slechtziende en blinde mensen. Visio is een landelijk werkende organisatie met 3200 medewerkers en een omzet van 160 miljoen euro.
Daarvoor was hij voorzitter raad van bestuur van Sensis (één van de voorlopers van Visio).

Annelies
Medi Spa

Overgewicht? Genoeg van het jojo-effect en niet van plan uzelf voor de zoveelste keer uit te hongeren?

Slank worden én slank blijven dankzij een uitgekiend concept. Beautycenter Annelies werkt met de effectieve Sanaslank-methode. Een manier van afvallen waarbij u koolhydraten en vetten beperkt en in plaats daarvan eiwitrijke producten eet.

Hoe werkt het?
U eet zes keer per dag. En u valt zonder hongergevoel 6 tot 10 kilo per maand af. Het enige wat u hoeft te doen is de juiste producten eten.
Het Sanaslank-concept biedt een uitgebalanceerd en volwaardig voedingspatroon. U verliest geen spiermassa, wél lichaamsvetten.

Blijvend resultaat
U bereikt én behoudt uw streefgewicht. Het geheim? Onze professionele, medisch onderbouwde en intensieve begeleiding. Niet alleen tijdens de afslankperiode, maar ook daarna. Zet dus nú die stap voor een blijvend gezond gewicht.
Kom gerust eens bij ons langs, wij vertellen u graag alles wat u wilt weten over slank worden én slank blijven.

from A to Beautiful
HONDSTRAAT 10 | VORSTENBOSCH | [T] 0413 - 34 36 74 | [E] INFO@ANNELIES-AARTS.NL | [I] WWW.ANNELIES-AARTS.NL

Advertorial

Uit je hoofd, in je lijf met 'lichaamswerk'

OSS – **Wil je weer meer energie in je lijf voelen? Dan ben je van harte welkom tijdens een maandelijkse groepsles lichaamswerk vanaf donderdagmiddag 21 februari aan de Verdistraat 87 in Oss. In mei en juni zijn er ook avondgroepen. Daarnaast is er een extra kleine groep voor mensen met burn-out of (chronische) vermoeidheid.**

Commovare

Lichaamswerk is een combinatie van bewegen en ontspannen die vitaliserend werkt. Door middel van aandacht en oefeningen voor het lichaam kun je je bewust worden van gevoelens, gedachten of gedrag. Je voelt waar je lijf ontspannen is en waar de spierspanning juist te groot is.
We werken met lichaamsgerichte oefeningen (soms op muziek) en ademhaling. Er is ook de mogelijkheid om eigen vragen in te brengen en ervaringen uit te wisselen.

Lichaamswerk is bijzonder geschikt voor mensen die last hebben van bijvoorbeeld (chronische) vermoeidheid, teveel piekeren of wegdwalen, moeilijk grenzen kunnen stellen, onverklaarbaar lichamelijke klachten, moeite met zelfvertrouwen of contact.
Groep (max. 10 deelnemers): donderdagen 21 februari, 14 maart, 11 april, 16 mei, 13 juni van 15.00 tot 17.00 uur, maandagavonden 6 mei, 10 juni van 19.30 tot 21.30 uur. Deze sessies zijn los te volgen.

Groep (max. 6 deelnemers) met vier bijeenkomsten op donderdagen voor mensen met burn-out of chronische vermoeidheid. Data: 21 en 28 februari, 7 en 14 maart van 13.00 tot 14.30 uur.

Opgave/informatie: Commovare, www.commovare.nl, info@commovare.nl, tel. 06-10298944. Annemieke Brinkman is psychologe en geeft coaching, lichaamsgerichte en psychosociale therapie.

Zorg en ondersteuning bij u thuis of bij ons thuis

Laverhof
leven als thuis

Redt u het thuis nog prima, maar kunt u wel wat ondersteuning gebruiken? De medewerkers van Laverhof Zorg Thuis staan graag voor u klaar.

Heeft u meer zorg nodig? Dan zijn Cunera/De Bongerd, Mgr. Bekkershuis en St. Barbara vertrouwde namen.
U bent van harte welkom!

BerneZorg - Heeswijk en Zorggroep Dorus - Schijndel werken sinds 1 januari 2013 samen als Stichting Laverhof.

Stichting Laverhof
Zijlstraat 1, 5473 CJ Heeswijk, Telefoon 0413 - 29 81 00, www.laverhof.nl

Tien jaar

fit worden en blijven

Advertorial

Mike Bosch

HEESWIJK-DINTHER - MTC-Bernheze bestaat tien jaar en dat wordt gevierd! Alle leden krijgen van 31 januari t/m 9 februari bij bezoek aan het centrum een verrassing. Nieuwe leden kunnen profiteren van een fraaie korting: zij hoeven die week geen inschrijfgeld te betalen en besparen zo € 45,-!

tekst **Mathieu Bosch** fotografie **Jan Gabriëls** vormgeving **Monique van de Ven**

MEDISCH TRAININGSCENTRUM BERNHEZE is het centrum voor fysio- en manuele therapie, fitness, groepslessen, beweegprogramma's, fitkids, sportmassage en spinning. Aan de Heilige Stokstraat 4 in Heeswijk-Dinther, tegenover sporthal de Zaert, beschikt het centrum over een grote fitnesszaal met bar, een oefenzaal met spiegelwand, een vergaderruimte en een tuin. De fysiotherapiepraktijk grenst aan het fitnesscentrum, heeft een eigen ingang en bestaat naast de wachtkamer uit twee behandelkamers met airco. Op de tweede verdieping is een derde behandelkamer. Aan alles is gedacht om optimale service te bieden. Zo kunnen minder valide personen de auto voor de deur parkeren. Daarnaast is er 'n zeer ruime parkeergelegenheid aan de overkant van de weg. Het team van MTC bestaat uit negen professionals die op een breed terrein hun deskundigheid inzetten om alle bezoekers fit te krijgen en te houden.

"Er is veel veranderd in tien jaar," vertelt eigenaar Mike Bosch", we groeiden van een naar drie fysiotherapeuten en creëerden boven een nieuwe ruimte voor het populaire spinning. Daarnaast hebben we ons gespecialiseerd in manuele therapie, oncologie, oedeemtherapie en fitkids; een fitness- en oefenprogramma dat speciaal voor kinderen met een chronische ziekte en/of beperking is ontwikkeld. Verder bieden we op de maandag- en woensdagochtend 'Meer bewegen voor ouderen' in sporthal de Zaert. Onlangs hebben we het naastgelegen pand overgenomen om uit te kunnen breiden. Met 100m² extra ruimte kunnen we onze klanten nu nog meer bieden."

MTC MedischTrainingsCentrum Bernheze

H. Stokstraat 4
5473 GL Heeswijk-Dinther
T (Fitness) 0413 - 22 84 21
T (Fysiotherapie) 0413 - 22 85 09
E info@mtc-bernheze.nl
I www.mtc-bernheze.nl

Medisch TrainingsCentrum Bernheze: sterk in fysiotherapie, fitness en spinning

Ondernemers Vereniging Heesch

ondernemersvereniging Heesch

KVO-B certificaat en heroriëntatie

HEESCH – **Er waren bijzondere gasten bij de nieuwjaarsbijeenkomst van de Ondernemers Vereniging Heesch, vanwege de uitreiking van het KVO-B (Keurmerk Veilig Ondernemen Bedrijventerreinen) certificaat. Maar er werd ook teruggekeken op 2012.**

Eric Thijsen, Anthony van Bakel, Pascale van Heugten, Wim Kluesjjen, Jack van der Dussen en Willibrord van Beek
Foto: Fons Baerken

KVO-B certificaat
Namens MKB Nederland was Onno Keuker, projectleider, aanwezig om het certificaat uit te reiken aan burgemeester Willibrord van Beek en de voltallige werkgroep. Hij feliciteerde de ondernemers met het feit dat de terreinen Cereslaan en De Beemd tot een van de veiligste terreinen van Nederland behoren. Zo was gebleken uit de audit.

Terugblik 2012
Voorzitter Pascale van Heugten: "Ondanks dat 2012 niet het meest fantastische jaar was voor ondernemend Heesch, waren er toch enkele bijzondere zaken. Zo wist de Ondernemers Vereniging Heesch een mooie deal te sluiten met verzekeringsmaatschappijen, dankzij de KVO-B certificering. Werd het besluit genomen om de reclamebelasting door te voeren (daar is hard voor geknokt). Is het centrummanagement Heesch opgericht, wat in 2013 verder vorm zal krijgen. Werd de communicatie naar de leden en niet-leden verbeterd. En was er een prachtig Bernhezer Business Event in een nieuw concept, met veel saamhorigheid bij de voorbereidingen en genieten tijdens de avond zelf."

Heroriëntatie
Burgemeester Willibrord van Beek beaamde in zijn toespraak dat we leven in een tijd vol uitdagingen en problemen, en dat het voor de gemeente niet mogelijk is alles te doen, maar dat ze wel hun best zullen doen om het op 'n aantal punten beter te maken. Van Beek: "Daar hoort ook het centrumplan bij. Ondanks de protesten dat daar weer middelen voor moeten worden opgebracht, ligt het feit vast. Dat de besluitvorming bij de ondernemers ligt is van groot belang. Goed ook was het besluit om op vrijdagavond en zaterdag de parkeerkelder van het gemeentehuis ter beschikking te stellen aan personeel van de bedrijven in de omgeving. Zo is er parkeerruimte voor klanten en relaties op tijden dat het 't drukste is." Hij vervolgde: "De Gemeente is bezig om alle industrieterreinen in een bestemmingsplan onder te brengen, met een heroriëntering die hopelijk een aantal grotere bedrijven ten goede komt." Ook 2013 zal voor de ondernemers in Heesch weer een boeiend jaar zijn.

Hoortoestel nodig!
Dan naar Nistelrode
hoogstede oog c oorzorg
0412 614 052
www.kijkmij.info I www.hoormij.info
Wij zijn aangesloten bij de OVN Optometristen Vereniging Nederland, het Kwaliteitsregister Paramedici en zijn erkend HoorProfs en StAr audicien.
Gratis parkeren voor de deur

BERNHEZEFAMILIEBERICHTEN

DANKBETUIGING

Wij danken iedereen voor de overweldigende hoeveelheid belangstelling, mooie woorden, prachtige bloemen, fijne brieven en kaarten die wij mochten ontvangen na het overlijden van

Kees Gloudemans

De leegte blijft nog moeilijk te aanvaarden, maar zoveel betrokkenheid verzacht het verdriet en vergroot de moed om verder te gaan. Kees heeft een waardig afscheid gekregen wat onvergetelijk is. Een afscheid wat hij verdiend heeft.

Hannie en Ellen

LEVATIO
UITVAARTZORG

Johan Tibosch
06-51419167

Marjan Danen-van de Groenendaal
06-83530740

Sint-Michielsgestel • Den Dungen • Berlicum • Middelrode • Nistelrode • Heeswijk-Dinther • Heesch • Vorstenbosch • Loosbroek • Vinkel

Direct zorg na overlijden. Dag en nacht persoonlijk bereikbaar.
www.levatio-uitvaartzorg.nl
Postadres: Hoek 5, 5275 HW Den Dungen

Expositie Gon Lakwijk in Cunera/De Bongerd

HEESWIJK-DINTHER - **Vanaf 8 januari zijn de schilderijen van Gon Lakwijk-Wagenaars te bekijken in Cunera/De Bongerd in Heeswijk. De beeldend kunstenares uit Dinther heeft voor deze expositie een flink aantal doeken uit haar ruime oeuvre beschikbaar gesteld.**

Gon Lakwijk-Wagenaars verzorgt al jaren schildercursussen voor gevorderden en beginners bij De Eynderic. Ook als docente handvaardigheid begeleidt zij sinds jaar en dag in Zijtaart een groep cursisten.

Naast het schilderen in allerlei technieken, van aquarel tot olieverf en van acryl tot inkt, houdt zij zich bezig met het maken van objecten in allerlei materialen, de laatste jaren vooral in papier-maché. Een creatieve duizendpoot dus, op wie de term 'beeldend kunstenaar' in al zijn breedte toepasbaar is.
De expositie is dagelijks gratis te bezichtigen in Cunera/De Bongerd, Zijlstraat 1 te Heeswijk.

Cultuuruur

Lezing 'Vrouwen in de kunst' door drs. Christ School

BERNHEZE – **De Eijnderic in Heesch nodigt u uit voor een cultuuruur. Dit keer een lezing van drs. Christ School, docent kunstgeschiedenis en tekenen/schilderen, onder ander bij de Eijnderic. Daarnaast geeft hij lezingen over diverse onderwerpen die met kunst, in de meest brede zin van het woord, te maken hebben.**

Mannen domineren van oudsher in de wereld van de kunst. Toch zijn er in de loop der eeuwen veel vrouwen geweest die zich met het maken van kunst hebben bezig-gehouden. Alleen hun namen zijn veel minder bekend geworden.
Rembrandt, Van Gogh, Picasso, Karel Appel, iedereen kent hen. Maar noem maar eens vijf internationaal bekende vrouwelijke kunstenaars! In deze lezing zullen we dit gegeven nader gaan bekijken. We gaan kijken naar het werk van een aantal vrouwen die hun sporen verdiend hebben, met name in de schilderkunst. We duiken eerst iets verder terug in de geschiedenis en concentreren ons dan op de kunst van vrouwen vanaf het einde van de 19e en de 20e eeuw.
Hun thematiek gaat over huiselijke onderwerpen en het burgerlijke tot en met het exploiteren van hun eigen lichaam.

Programma
15.30 – 16.00 uur:
inloop met koffie of thee
16.00 – 16.45 uur:
deel 1 van de lezing
16.45 – 17.30 uur: pauze
17.30 – 18.00 uur:
deel 2 van de lezing

Kosten € 5,00 p.p inclusief koffie of thee bij binnenkomst.
Tijdens de pauze is er gelegenheid om, tegen een kleine vergoeding, een drankje te nuttigen. Aanmelden per e-mail: info@eijnderic.nl of telefonisch: 0412-45 45 45.

Vrijdag 25 januari
15.30 – 18.00 uur
Educatief en creatief centrum de Eijnderic
't Dorp 92, 5384 MD Heesch
www.eijnderic.nl

Willibrordcentrum Heeswijk zelfstandig

HEESWIJK-DINTHER - **Het bestuur van de parochie H. Willibrordus en de commissie die het sociaal-cultureel centrum runt, hebben besloten de exploitatie van het centrum te verzelfstandigen. Daartoe is de Stichting sociaal cultureel Willibrordcentrum opgericht. Het Willibrordcentrum neemt alle exploitatiekosten voor haar rekening en betaalt een huur die door de parochie wordt gereserveerd voor toekomstig groot onderhoud. Door deze constructie is de parochie verzekerd van een adequaat beheer van het gebouw en krijgt Willibrordcentrum meer mogelijkheden om de noodzakelijke middelen te verwerven. De kern Heeswijk heeft zodoende een uitstekende accommodatie voor haar activiteiten.**

De royale Jozefzaal heeft een verhoogd toneel en is voorzien van een up-to-date licht-, projectie-, en geluidsinstallatie en biedt plaats aan 100 toeschouwers! Door de uitstekende akoestiek is de zaal heel geschikt voor koren, toneelgezelschappen en orkesten.
De Norbertuszaal, heeft vergader-, instructie-, of repetitiemogelijkheden voor 40 man. Op de eerste etage vindt u de Cunerazaal. Een sfeervolle ruimte waar 30 personen prima kunnen vertoeven voor cursussen e.d.. Ook voor een expositie leent het centrum zich uitstekend. In alle zalen is een moderne projectiefaciliteit met laptop, beamer en scherm geïnstalleerd. Het spreekt voor zich dat keuken- en toiletfaciliteiten goed zijn.
Vele verenigingen en organisaties

hebben de weg naar het Willibrordcentrum al gevonden, voor regelmatig en incidenteel gebruik.
Harry van Berg (vz), Cees Markus (vice-vz) en John van Tartwijk (secr./penningmeester) vormen het stichtingsbestuur en dankzij de steun van de vrijwilligers zijn de tarieven aantrekkelijk. Het Willibrordcentrum verwelkomt graag nieuwe gebruikers, zeker overdag en in het weekend. Voor informatie: Cees Markus via 0413-291057.

De Meierijsche Museumboerderij hoopt op uw stem

HEESWIJK-DINTHER - **De website: www.museumboerderij.nl is door het Historisch Nieuwsblad genomineerd voor de publieksprijs: 'Beste historische website van Nederland'**

Vorig jaar werd dit mooie museum, dankzij de steun van heel veel fans, maar liefst vijfde van Nederland. Door uw stem zou u dit jaar het verschil kunnen maken. Dus als u vindt dat de Meierijsche Museumboerderij, onder meer bekend van zijn levendige rondleidingen, zijn enthousiaste vrijwilligers, leuke levendige geschiedenisprogramma's voor (duizenden) kinderen, maar ook meerdere programma's voor ouderen, zijn bakactiviteiten, 'sinterklaas in de bedstee' en noem maar op, uw stem verdient, ga dan even naar: www.museumboerderij.nl.
Alle 70 vrijwilligers die samen het museum maken en daar enthousiast alle taken verrichten danken u heel hartelijk voor uw aandacht en mogelijke stem. Graag zien ze

LAAT JE STEM HOREN VOOR DE 70 VRIJWILLIGERS EN DE MUSEUMBOERDERIJ

u nog eens in het museum terug. En vanzelfsprekend bent u ook meer dan welkom op de website: www.museumboerderij.nl.
Met uw massale steun gaat het dit jaar lukken, ons klein museumke, de Meierijsche Museumboerderij wordt de nummer EEN van Nederland!

RS automobielen

Uw auto makelaar

Voorraad winterbandensets opruiming voor de Suzuki Alto, Nissan Pixo, Toyota Aygo, Citroën C1, Peugeot 107
Zolang de voorraad strekt OP = OP

BUDGET WINTERSET: Ovation W586 Winterset 14 inch met velgen: van € 485,- voor € 375,-
KWALITEIT SET: Firestone Winterhawk Evo 2 winterset 14 inch met velgen: van € 545,- voor € 410,-

Voor bovenstaande actie geldt: prijzen incl. BTW en balanceren, excl. montage op de auto!

Actie voor de voorraadsets geldig in januari en februari

Indien u bij ons een Nissan Pixo, Suzuki alto of Toyota Aygo koopt nog eens € 50,- extra korting op de voorraadsets!

Specialist in jonge belastingvrije en hippe occasions van recente bouwjaren tegen de scherpste internet-/groothandelsprijzen!
inkoop verkoop import bemiddeling zoekopdrachten schadeherstel

Merk	Km	Jaar	Prijs
BMW 118 Coupé High Executive M-pakket 18"LMV Start/Stop	3.270 km	02/2011	€ 22.900,-
BMW 320 Executive Navi full map leder S & S	194.199 km	02/2007	VERKOCHT
Chevrolet Matiz 1.0 Class 5drs Airco Full options!	32.671 km	01/2007	€ 4.750,-
Chevrolet Spark 1.0 ls bi-fuel 5drs Airco W.belastingvrij!	16.409 km	06/2012	VERKOCHT
Fiat 500 1.2 Pop Start en Stop W.belastingvrij!	5.508 km	01/2012	VERKOCHT
Fiat 500 0.9 TwinAir Pop Baby-blue W.belastingvrij S & S	21.598 km	05/2011	€ 9.150,-
Fiat 500 0.9 Twinair Rock-Star Airco 16" LMV Elektr. Pan.dak	2.710 km	08/2012	VERWACHT
Ford Fiesta 1.6 Tdci Econetic Trend 5 drs W.belastingvrij!	13.308 km	08/2011	VERKOCHT
Ford Fiesta 1.25 82 pk 5drs Trend airco	3.181 km	06/2012	€ 12.450,-
Ford Ka 1.3 Style 1e eigenaar	71.882 km	06/2003	VERKOCHT
Fiat Panda 1.2 editione cool airco W.belastingvrij	51.074 km	01/2011	€ 6.850,-
Kia Picanto 1.2 CVVT ISG Super Pack 5drs Clima W.belastingvrij	18.800 km	01/2012	€ 12.250,-
Kia Picanto 1.0 seven 5 drs airco	15.906 km	01/2011	€ 7.250,-
Kia Picanto 1.0 5 drs comfort pack baby blue airco W.belastingvrij	20.598 km	07/2011	VERWACHT
Kia Rio 1.1 crdi 5 drscomfort pack airco W.belastingvrij	13.735 km	12/2011	€ 13.990,-
Mazda 2 1.3 Cool 5drs Airco	8.614 km	03/2011	€ 10.750,-
Mercedes-Benz A 140 A-klasse 140 Classic Airco	87.953 km	01/2004	VERKOCHT
Mercedes-Benz A 170 Avantgarde Automaat Airco 5drs Half leder	41.006 km	01/2008	€ 14.250,-
Nissan Pixo 1.0 Acenta 5drs Airco Wbelastingvrij!	14.802 km	07/2011	€ 7.350,-
Nissan Pixo 1.0 Acenta 5drs W.belastingvrij!	9.359 km	11/2011	VERKOCHT
Nissan Pixo 1.0 visia 5 drs W.belastingvrij	42.152 km	05/2010	€ 5.750,-

Merk	Km	Jaar	Prijs
Nissan Pixo 5drs accenta W.belastingvrij!	16.126 km	03/2012	VERWACHT
Opel Corsa 1.3 CDTi EcoFlex 5drs Edition Airco W.belastingvrij	34.908 km	04/2011	VERKOCHT
Opel Corsa 1.3 CDTi 3 drs EcoFlex Selection W.belastingvrij	16.805 km	03/2011	€ 9.350,-
Opel Corsa 1.3 CDTi EcoFlex 3drs Edition Airco W.belastingvrij	17.280 km	09/2011	VERKOCHT
Opel Corsa 1.2 5 drs Connect edit. Full map navigatie	2.937 km	07/2012	VERKOCHT
Peugeot 207 1.4 XR Airco 5deurs	38.202 km	03/2010	€ 8.600,-
Peugeot 207 CC 1.6 VTi Bruin leder interieur	31.384 km	06/2009	€ 11.950,-
Peugeot 5008 1.6 Vti 120 pk ST 5-pers Full options	3.274 km	04/2011	€ 17.900,-
Suzuki Alto 1.0 Comfort 5 drs W.belastingvrij!	3.355 km	04/2012	VERKOCHT
Suzuki Alto 1.0 Cabrio-top comfort 5 drs W.belastingvrij!	32.645 km	06/2010	€ 7.150,-
Suzuki Alto 1.0 Comfort Cabrio-Top W.belastingvrij!	8.340 km	08/2010	€ 7.550,-
Suzuki Alto 1.0 Comcort 5 drs W.belastingvrij	32.070 km	11/2010	VERKOCHT
Suzuki Alto 5 drs 1.0 W.belastingvrij	14.077 km	11/2011	VERKOCHT
Suzuki Alto 1.0 Cool-Exclusief 5 drs airco W.belasting vrij	27.247 km	03/2010	€ 6.950,-
Suzuki Swift 1.2 5drs Ici Paris XL Leder LMV Airco Full options	508 km	08/2012	VERKOCHT
Suzuki Swift 1.6 136 pk sport Clima, Xenon, LMV, Full opt.	3.860 km	08/2012	VERWACHT
Suzuki SX 4 1.5 Comfort Airco LMV (Euro 5, B-label zuinig)	35.636 km	11/2010	€ 12.400,-
Volkswagen Golf Plus 1.2 TSI Trendline BlueMotion Clima PDC	7.358 km	06/2011	€ 17.450,-
Volkswagen Polo 1.6 TDI 5 drs Trendline Airco Rcd/Mp3	44.264 km	01/2010	€ 11.750,-
Volkswagen Passat 2.0 20V 131 pk Variant Comf.Cli. Trekhaak	191.024 km	06/2003	VERKOCHT
Volkswagen Passat 1.8T 150 pk Comf.line Athene plus	136.345 km	09/2004	VERKOCHT

Alle informatie en prijzen zijn onder voorbehoudt van fouten en wijzigingen.

Om teleurstellingen en ongemak te voorkomen graag altijd even bellen of de gewenste occasion nog beschikbaar is! Voor bezichtiging buiten de vaste openingstijden, uitsluitend na telefonische afspraak!

RS automobielen

De Oude Ros 18 - 5388 PM Nistelrode
(0031)-(06) 17 22 63 92 - info@rsautomobielen.nl
www.rsautomobielen.nl

RDW gecertificeerd

Advertorial

EMVEHA Laser Solutions:
als het puntje precies moet zijn

NISTELRODE – **Nistelrode is een uniek bedrijf rijker. Nadat Marc van Hemert dertig jaar als logistiek manager in diverse bedrijven heeft gewerkt en zijn loopbaan door de economische recessie abrupt beëindigd werd, besloot hij als zelfstandig ondernemer verder te gaan.**

Via een internationale beurs kwam hij in aanraking met laserbewerking. Een boeiende bewerkingsmethodiek waarmee hij met zijn creativiteit unieke ontwerpen produceert.
Begin 2011 besloot van Hemert om naast zijn toenmalige baan als hoofd logistiek de laserwerkzaamheden uit te gaan voeren en vond zijn klanten in de industrie. In 2012 werd zijn garage verbouwd en voorzien van een lasermachine en randapparatuur.

EMVEHA Laser Solutions uit Nistelrode is gespecialiseerd in het graveren en snijden van materialen.
Het laseren van materialen heeft als groot voordeel dat het bewerkingsproces wordt versneld, vereenvoudigd, geperfectioneerd en nabewerking overbodig wordt gemaakt. EMVEHA werkt met diverse materialen. Harde materialen kunnen perfect worden gegraveerd, echter niet worden gesneden. Zachte materialen kunnen zowel worden gegraveerd als gesneden. Elke vorm die u zich kunt bedenken snijden zij voor u uit. Teksten, foto's of logo's graveren zij met verbluffende perfectie en dat alles tegen een bijzonder lage prijs.

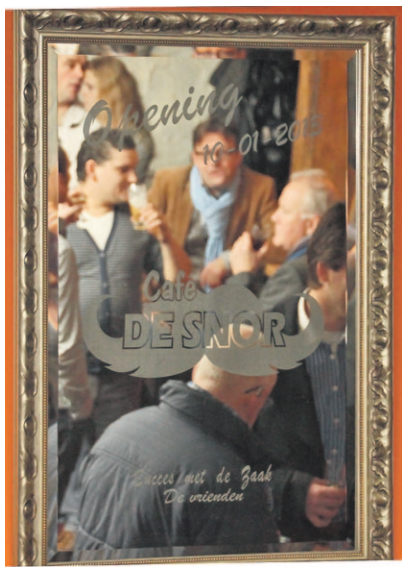

Voor zowel een enkel exemplaar of serieproductie, zakelijk en particulier bent u bij EMVEHA aan het juiste adres. Als het 'puntje precies' moet zijn in kwaliteit, levertijd en prijs!

EMVEHA LASER SOLUTIONS
Korenstraat 41, 5388 CR Nistelrode
06-22956993, info@emveha.nu
www.emveha.nu

Solistenwedstrijd
Koninklijke Fanfare St. Willibrord: veel kwaliteit

HEESWIJK-DINTHER – **Een groot aantal leerling muzikanten van de Koninklijke Fanfare Sint Willibrord heeft deelgenomen aan de jaarlijkse solistenwedstrijd. Doordat het aantal leerlingen is gegroeid en veel familie en vrienden kwamen kijken was het een gezellig drukke boel in de aula van Bernrode. Dat is dan weer gelijk extra spannend voor de vaak nog jonge muzikanten. De jongste deelnemers die op het grote podium mochten voorspelen waren pas 7 jaar!**

Na afloop van de wedstrijd werd door de voorzitter van de jury, tevens ook de dirigent van het orkest, geconstateerd dat er vooral in de breedte veel kwaliteit is bijgekomen. Dat maakte de jurering dit jaar een wat lastige klus. Maar natuurlijk is de jury er uitgekomen en de winnaars zijn dit jaar; Benthe Versteden bij de Blazers en Tjeu Dortmans bij de slagwerkers.

De aanmoedigingsprijs ging naar Jan van Oorschot bij de Blazers en het duo Anne van de Put en Pien Rutten bij de slagwerkers.

Dé nieuwe manier van kijken!
Varilux S: een uniek prijswinnend brillenglas

Silmo d'Or 2012

Wat betekent dit voor u:
- minder schommeling door vervorming bijvoorbeeld bij het aflopen van een trap
- sneller reageren in het verkeer door een breder zichtveld dichtbij én veraf
- helderder en natuurlijk zicht, alsof u geen bril draagt

Voor de introductie van deze glazen in Nederland zijn eerst vier pilotstores geselecteerd, waaronder Alferink Opticien in Heesch. Tien kritische kijkers zijn uitgenodigd en zijn unaniem enthousiast over deze nieuwe manier van kijken.

Eerste reacties van onze klanten:
"Helder en rustig. Ik heb een bredere blik dan mijn oude bril"
"Ik vind het wel heel bijzonder dat ik zo anders kan kijken"
"Weldadig scherp. Het voelt heel lekker"
Scan de QR code onderin deze advertentie en bekijk alle reacties.

Drie revolutionaire technologieën voor ongelimiteerd zicht:

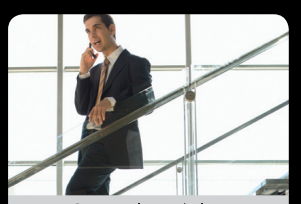
Optimale stabiliteit

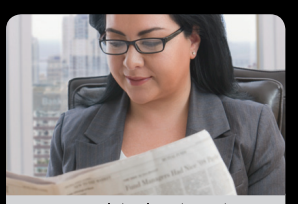
Natuurlijke leeshouding

Geen vervormingen

De Varilux S-series; een innovatie in multifocale brillenglazen opgebouwd uit drie revolutionaire technologieën. Deze bieden u een snellere reactietijd, het scherpste zicht en optimale stabiliteit. Minimale vervormingen. Wilt u ongelimiteerd zicht ervaren? Loop dan eens binnen bij Alferink Opticien in Heesch.

VARILUX S series by essilor

Wij kunnen uw declaratie meestal rechtstreeks online declareren zodat u niets hoeft voor te schieten.

Verkrijgbaar bij multifocaal specialist Alferink!

Bij aankoop van Varilux S glazen ontvangt u nu tijdelijk een Ultrasonic Cleaner voor uw bril twv €49,50

Scan de QR code en bekijk de reacties van onze klanten

ALFERINK OPTICIEN

HEESCH t (0412) 45 10 03 www.alferinkoptiek.nl

Mooi & in de streek

mooi & *in de streek*

Vogels kunnen hulp gebruiken

'Bijvoeren van vogels helpt 'n aantal vogelsoorten de winter door'

BERNHEZE/UDEN - **De aanhoudende vorst, in combinatie met de sneeuwval van de afgelopen week, leidt tot voedselschaarste bij een groot aantal vogels.**

Extra hulp van de mens is dan gewenst. Het bijvoeren kan in zo'n geval helpen.
Bij voorkeur alleen 's morgens bijvoeren, zodat de voerplaats 's middags leeg is. Het voer mag niet nat worden of bevriezen. De plaats van de voedertafel, of een schoongemaakt stukje grond, wordt zodanig gekozen dat de vogels ongehinderd aan en af kunnen vliegen, waarbij ze niet door katten gestoord kunnen worden. De vogels kunnen worden bijgevoerd met stukjes brood, fijngesneden kaaskorstjes, strooizaad, rot fruit, krenten of rozijnen, pinda's en mezenbolletjes.
Voor meer informatie over wintervoedering of het bestellen van voederhuisjes, vogelzaad e.d. kan men contact opnemen met Peter van de Braak, T 0413-253586 of kijk op www.vogelwachtuden.nl en klik op 'winkel'.

"Ik ben erbij, omdat ik groene energie van eigen bodem wil!"

Hieke Stek
Heeswijk-Dinther

BECO SAMEN VOOR DUURZAME ENERGIE

GEURTS MENGVOEDERS BV

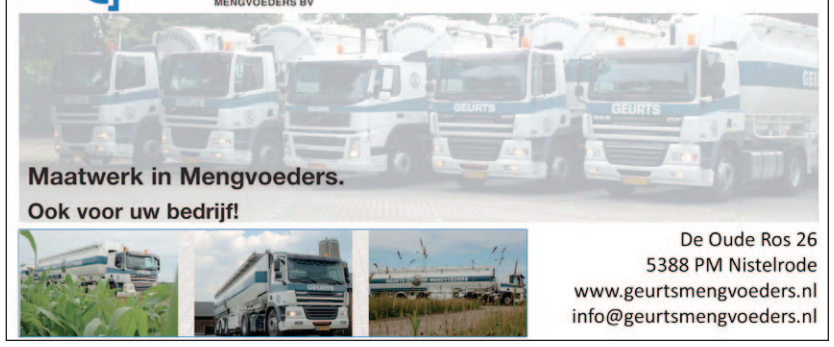

Maatwerk in Mengvoeders.
Ook voor uw bedrijf!
De Oude Ros 26
5388 PM Nistelrode
www.geurtsmengvoeders.nl
info@geurtsmengvoeders.nl

De Kriekeput
Lekker eten en drinken uit de streek!

Bram van der Zanden
Schaijkseweg 3a HERPEN
0486-415100 www.kriekeput.nl
Lunch en diner | Groot terras
Overdekt zwembad | Feestzaal

Los door het bos
De moord op Sjaak Mister X (wie is de mol)
Leuk voor:
- Familiefeest
- Buurtvereniging
- Teambuiliding
- Personeelsfeest
- Vriendengroepen
- Kinderfeestje
- Verjaardag
- Enz.
Accommodatie: Palmenweg 5
Nistelrode - T. (06) 22 50 93 14
www.losdoorhetbos.nl
* Tevens regelen wij voor u een barbeque, gourmet of tapas naar wens.

COLOFON Mooi&

mooi & *in de streek*
- Eetcafé 't Pumpke
- De Kriekeput
- Los door het bos
- Heische Tip

mooi & *op de markt*
- Vishandel Venrooy
- Kaas van Van den Herik
- Van der Wijst, kleinvak
- De Kaaskoning

mooi & *in bedrijf*
- Van der Heijden Dakkappellen
- Van Schayk VOF
- Orangerie Van Tilburg
- Rainbow Center
- Rivez Assurantiën & Risicobeheer BV
- WVE Schilderwerk
- Van Uden Bouwservice
- Meubel en Ambacht *Frans vd Heijden*
- V.O.F. van Berloo
- Compufix
- Axzent haarmode
- M. Geurts grondwerken

mooi & *online*
- BBQenzo.nl
- Deurtotaalmarkt.nl
- Badkamermarkt.nl
- Electrototaalmarkt.nl
- Haardtotaalmarkt.nl
- Zonweringtotaalmarkt.nl
- Sierbestratingtotaal-markt.nl
- Gracy.nl
- Uce.nl

Wilt u ook elke week vermeld worden in de Mooi & colofon en ééns per 4 weken uw advertentie gepubliceerd hebben in één van de Mooi & rubrieken neem dan contact met ons op via advertentie@demooibernhezekrant.nl of bel met 0412-795170 / 06-22222955.

DE BAKKERS LAMERS
de bakkers Lamers
Schaepmanlaan 101, Oss - T. 0412 625449
't Dorp 109, Heesch - T. 0412 454646
www.debakkerslamers.nl

bij ons in de brioscoop...
draaien we deze week heerlijk verse kaasbriosjes
Heerlijk luchtig korstdeeg met echte kaas er in gebakken. U denkt 'echte kaas?' Jazeker. Er wordt wat afgerommeld met 'nepkaas' en dat proef je. Aan 'nep' doen wij niet. Belangrijkste criterium wat wij hanteren is 'het moet lekker en goed zijn'.
Ons kaasbriosje blijft een blockbuster.

Bij aankoop van 2 broden naar keuze 2 Kaasbriosjes 1,50
normaal 1,15

tips van de bakkers:
Keniabrood, noten, rozijnen, karamel, € 2,95
Kirsch bavaroisvlaai 10-12 personen, € 12,95

deze aanbiedingen gelden van 24-1 t/m 30-1-2013

Wij gebruiken alleen echte kazen... en echte bakkers... in 3D nog lekkerder!

INFORMATIE voor de KERNEN

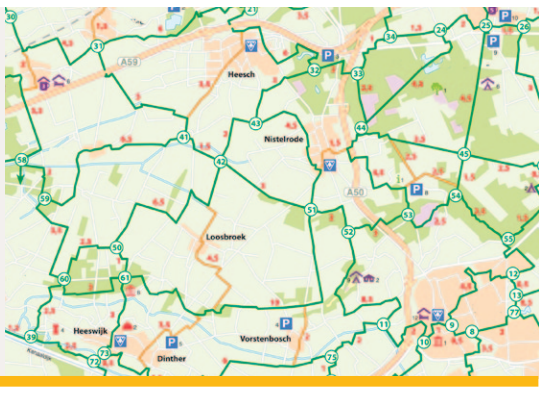

COLUMN

LIEBRAND RUIJS advocaten

RECHT DICHTBIJ....

Het blijft toch een wonderlijk iets hoe conflicten ontstaan. Natuurlijk, mensen zitten in elkaars vaarwater, zakelijk en persoonlijk, thuis, op de weg en op het werk. Het hele scala van zakelijke belangentegenstelling tot zeer persoonlijke afkeer, alle mengvormen daarvan, alles kan aanleiding zijn om elkaar dwars te zitten. En dan, soms opeens, is het daar: het onoverbrugbare verschil.

Het blijft ook wonderlijk hoe conflicten worden opgelost. De beslissende buitenstaander, van voetbalscheidsrechter tot rechtbank, kan een belangrijke rol spelen. Ook een begeleider (vaak een mediator) van gezamenlijk overleg om tot een oplossing te komen kan goede diensten bewijzen, al denk ik zelf dat het belang van mediation in veel gevallen zwaar wordt overschat.

Zelf vind ik het altijd wel kansrijk om gewoon in gesprek te gaan, te onderhandelen, en het punt samen op te lossen.

Daar zijn tamelijk ingewikkelde systemen voor bedacht, die vaak tot prima resultaten leiden. Een van de hoofdregels is daarbij eigenlijk steeds dat je probeert open te onderhandelen vanuit je belang, maar ook vanuit het belang van de andere kant. Kan dat dan, is dat niet soft?

Nou ja, ik zeg niet dat u bij de aankoop van een auto de zaak breed moet trekken, al kun je zelfs daar naast het gesprek over de prijs nog wel iets kwijt over service, herhalingsaankopen en buren die ook aan een andere auto denken. En het is waar: voor dit soort onderhandelingen heb je er twee nodig. Als de andere kant er snoeihard inzit dan werkt het beperkt.

Besprekingen zoals ik hier bedoel behoeven veel voorbereiding, heldere doelstellingen en terugval opties. En deskundige begeleiding. Het is vaak de moeite waard.

U kunt daarvoor bij mij terecht.

rhaakmeester@liebrandruijsadvocaten.nl

Veelzijdige vormgeving

licis VORMGEVING

www.licis-vormgeving.nl

Kunerastraat 2, 5473 AL Heeswijk
06-11450588
info@licis-vormgeving.nl

Bernheze Solidair: Voetstappenproject

Meer dan een gewoonte

Johan van Kessel

BERNHEZE - **Onlangs is de gemeente aan de slag gegaan met het voetstappenproject. Een goed initiatief van de gemeente Bernheze en onze politie. Al geruime tijd heeft de gemeenteraad aandacht gevraagd voor woninginbraken in onze gemeente. Onlangs was het in de kern Nistelrode weer regelmatig raak met woninginbraken.**

Zeker met deze donkere dagen is het snel gepiept en sta je als woningeigenaar met lege handen. Tekenen van inbraak zijn vaak niet te vinden en de daders gaan vrijuit. Om te voorkomen dat woninginbraken plaats kunnen vinden trekken de Scoutinggroepen van onze gemeente samen met de politie erop uit om burgers bewust te maken van de gevaren die op de loer liggen. Nietsvermoedend vergeet je weleens de poort achter het huis dicht te maken of om je fiets op slot te zetten. In de kernen van onze gemeente komt het geregeld voor dat mensen 'achterom' op bezoek komen bij elkaar. In mijn ogen een plattelandse gewoonte die ik overigens van harte toejuich. Toch schuilen er achter deze nostalgische gewoonten gevaren. Ik wil u allen niet bang maken of deze nostalgie teniet doen, maar wees bewust van het feit dat ongewenste bezoekers ook 'achterom' kunnen komen.
Oplettendheid zal dus meer dan een gewoonte moeten worden. U moet zich ervan bewust zijn. Laten we samen zorgen voor een veilige buurt en schakel bij twijfel over de veiligheid onze politie in. Samen kunnen we voorkomen dat woninginbraken hand over hand toenemen!

SP: Duurzaamheid in Bernheze

Geert Hanegraaf, Voorzitter SP Bernheze

De SP Bernheze heeft duurzaamheid hoog in het vaandel. Verder moeten we minder afhankelijk worden van olie, gas en steenkool. Dat zijn geen duurzame brandstoffen. Bovendien bedreigt de CO2-uitstoot ons klimaat ernstig. Duurzame energie is het antwoord. Vandaar dat de SP Bernheze het initiatief van de BECO in Bernheze toejuicht. Dat is toekomstbestendig. Daar kunnen onze kleinkinderen ook nog mee thuiskomen.

Duurzaamheid
Duurzaamheid staat centraal in het verkiezingsprogramma 2010 – 2014 van de SP Bernheze. De SP verwijst naar hoofdstuk 5 van het desbetreffende programma. Citaten: Duurzaam, milieuvriendelijk en energieneutraal bouwen verdient sterk de voorkeur. Dat geldt zowel in de huursector als in de koopsector. Energiebesparing is een voorbeeldproject bij de gemeente Bernheze. De gemeente stelt een plan van aanpak op om de gemeentelijke gebouwen zo energiezuinig mogelijk te maken. De gemeente Bernheze blijft gebruik maken van groene stroom. Bernheze onderzoekt de mogelijkheden tot duurzame energieopwekking. De gemeente houdt zich actief bezig met alternatieve energievormen zoals: zonne-energie, geothermische energie, windenergie, energie uit biomassaverbranding, mestvergisting. Inwoners en bedrijven die initiatieven nemen verdienen waar mogelijk steun en medewerking van de gemeente. Alle afval is een productiefout. Door de duurzaamheidagenda is er op termijn geen afval meer. Afval wordt grondstof volgens het principe van Cradle to Cradle. De afvalstromen in Bernheze dienen op termijn allemaal hergebruikt te worden. Alleen op die manier draagt Bernheze bij aan een duurzame samenleving die zuinig is op de planeet arde. Duurzaamheid begint namelijk bij onszelf in Bernheze. 2013 Jaar van de duurzaamheid.

Progressief Bernheze: Vrijwilligers

Cent van den Berg, fractievoorzitter Progressief Bernheze

BERNHEZE - **Stel, vrijwilligers leggen een week hun werk neer. Dan is er echte crisis. Dan staat de wereld stil. Organisaties, verenigingen en stichtingen helpen mensen, organiseren activiteiten en zorgen voor de omgeving. Zij dragen bij aan de leefbaarheid in de gemeenschap. Een gemeenschap kan niet zonder vrijwilligers.**

In het zonnetje
Progressief Bernheze heeft veel binding met het vrijwilligerswerk en waardeert de inzet van deze inwoners zeer. Daarom krijgt elk jaar een organisatie die met vrijwilligers werkt extra aandacht, de DasMooi-prijs. Een geldbedrag van €250 vrij te besteden. Met de publiciteit rond de prijsuitreiking komt de organisatie extra in het nieuws. En omdat elke organisatie altijd wel weer nieuwe vrijwilligers kan gebruiken hopen wij hiermee mensen actief te krijgen.

Meedoen
Als vrijwilliger ben je waardevol voor de gemeenschap. Gelukkig krijg je er ook veel voor terug. Voldoening van het werk dat je uitvoert en de doelen die je bereikt. Maar ook een vrienden- en kennissenkring waar je leuke contacten mee hebt. Je kunt je verhaal kwijt en onderneemt activiteiten. Een ontspanning waar iedereen behoefte aan heeft.

Bernheze is een gemeenschap met veel vrijwilligers. Progressief Bernheze wil graag mensen stimuleren vrijwilliger te worden. Vrijwilliger zijn is gezond.

Vluchtelingenwerk
Zaterdag 19 januari is de DasMooiprijs uitgereikt aan Vluchtelingenwerk Bernheze. In het kantoor aan De Eg organiseerde Vluchtelingenwerk een open dag.

Onder het genot van een hapje en muziek kon nader kennis gemaakt worden met het werk. Een waardevolle dag. De complimenten.

ABB: Een (a)sociaal afspraakje

Roel Monteiro , Algemeen Belang Bernheze (ABB)

BERNHEZE - **'Een afspraakje maken'. Het heeft bijna iets romantisch. Maar niets is minder waar als je kijkt wat er tegenwoordig in ons gemeentehuis gebeurt. Waar men eerst nog tijdens de openingsuren binnen kon lopen om bijvoorbeeld een verhuizing door te geven, moet er nu eerst een afspraak worden gemaakt.**

Algemeen Belang Bernheze (ABB) heeft daar moeite mee. De gemeente hoort er op een zo laagdrempelig mogelijke manier voor haar inwoners te zijn, waarbij dienstbaarheid voor de inwoners centraal staat. In dat plaatje past niet dat er voor elk 'wissewasje' een afspraak gemaakt moet worden. Klantonvriendelijkheid ten top! Een argument dat men hoort van voorstanders van het ´afspraak maken´ is dat het ook heel normaal is om afspraken te maken voor bijvoorbeeld een dokters- of tandartsbezoek. Dat klopt, maar bij de dokter kent men ook een inloopspreekuur. En ik weet dat ik geregeld naar de tandarts moet. Een bezoekje aan het gemeentehuis is vaak ongepland. Nog snel even een nieuw paspoort aanvragen of na het slagen van je rijexamen als de wiedeweerga je rijbewijs ophalen. Dat gaat zo allemaal een-twee-drie niet meer. Eerst via internet of de telefoon een afspraak maken, of, erger nog, naar het gemeentehuis om daar een afspraak te maken om naderhand weer een (auto)ritje te mogen maken naar datzelfde gemeentehuis. Dit komt ABB niet als sociaal en milieubewust beleid over. En dat is toch wat vreemd voor de huidige coalitie die uitdraagt oh zo sociaal en groen te zijn!

Dorpsraad Nistelrode: Nieuwe Website

NISTELRODE - **De dorpsraad is het nieuwe jaar begonnen met een vernieuwde website. De nieuwe opmaak biedt meer mogelijkheden om de welzijnsbelangen van Nistelrode interactief met de inwoners te delen. We hebben gekozen voor een flexibele en toegankelijke opmaak waarbij de reacties van de lezers eenvoudig weer te geven zijn en waarbij aanvullende opmaakwensen snel toegepast kunnen worden. Daarom vragen wij u hierbij de site even te verkennen en ons kort te berichten wat u ervan vindt en welke onderwerpen u graag bij de dorpsraad onder de aandacht wilt brengen. (www.dorpsraadnistelrode.nl)**

Verkeersknelpunten
Verder is er als reactie op de informatiebijeenkomst van vorig jaar in het Tramstation een levendige discussie over de verkeersknelpunten in Nistelrode ontstaan. De visie voor een mogelijke nieuwe uitvoering van de doorgaande weg Laar Weijen heeft een aantal reacties opgeroepen. Hierover wordt verder overleg gevoerd. Het uiteindelijke doel is tot een definitief integraal plan van aanpak te komen, waarin ook de knelpunten rond de kerk opgelost worden. De zwaarste knelpunten, Laar/Heuvelstraat en Laar richting centrum worden nog extra belast met de plannen om voor de hoofdingang van Van Tilburg een extra bushalte en een gemarkeerde voetgangersoversteekplaats te maken.

STICHTING DORPSRAAD Nistelrode

De dorpsraad is van mening dat met name de bushalte, met de daarbij vereiste voorzieningen, de verkeersveiligheid op dat punt nog onveiliger zal maken en is op zoek naar de mening van meerdere inwoners. Vandaar hierbij onze oproep om hierover uw reactie met ons te delen via onze website. U kunt uw reactie ook via info@dorpsraadnistelrode.nl geven.

HEESCH - Op vrijdag 1 februari treden Rob en Emiel voor de tweede keer op in de Pas. Een combinatie van humor, mentalisme en visuele acts. In hun nieuwe voorstelling ´Geknipt en Geschoren´ wordt u heen en weer geschud, van de ene verbazing in de andere. Om te lachen? Jazeker! Verrassend? Absoluut!
De voorstelling begint om 20.15 uur en kaarten zijn te reserveren via de website van de Pas.

COLUMN AD

De column van Ad beschouwt wekelijks ontwikkelingen in de gemeente met als doel bewustwording, meningsvorming en brede deelname aan discussie te stimuleren. Reacties zijn daarvoor zeer welkom, deze kunt u mailen naar ad@demooibernhezekrant.nl. Gepubliceerde columns kunt u teruglezen op www.demooibernhezekrant.nl.

LOOSBROEK C.A. (CUM ANNEXIS)

Afgelopen week was er weer aandacht voor de toekomst van onze gemeente. Deze keer niet vanuit Bernheze maar vanuit de omliggende gemeenten. Dit kabinet gaat er van uit dat gemeenten moeten groeien naar een omvang van 100.000 inwoners. Groeien is nodig om in de toekomst het hoofd boven water te kunnen houden.

In Veghel kijken ze de andere kant op. Schijndel wil samen met Sint Oedenrode en daar zou Veghel zich graag bij aansluiten. Vanuit Uden is er weinig reactie. Er is blijkbaar nog geen besef van een noodzaak tot schaalvergroting. Openlijk roepen dat ze samen een nieuwe gemeente zouden kunnen vormen doen Uden en Veghel beiden niet meer. Waarschijnlijk hebben ze van de gestrande pogingen midden jaren negentig nog een vervelende nasmaak. Mogelijk zijn ook de cultuurverschillen tussen Uden als oude Peelgemeente en onderdeel van het Land van Ravenstein en Veghel als belangrijke handelsplaats in de Meierij en onderdeel van Staats Brabant nog te verschillend.

Oss zoekt het juist in die historische verbinding. De gemeenteraad heeft zich daar deze week uitgesproken voor een de optie van een Maaslandgemeente. Daarmee doelen ze op het oude kwartier van Maasland als onderdeel van de Meijerij in de Staats Brabantse periode. Oss was toen de hoofdplaats en dat zou anno 2013 goed weer kunnen, vinden college en een meerderheid van de gemeenteraad. Bernheze zou daar dan uit historisch oogpunt ook bij horen. Maar in Vorstenbosch, Heeswijk en Dinther hebben de Ossenaren geen zin.

Maasdonk doet eind van deze maand een uitspraak of ze zich bij Den Bosch, bij Oss of bij beiden willen aansluiten.

En vanuit onze eigen gemeente is het verdacht stil. Heel anders dan een jaar geleden toen we midden in een felle discussie zaten over samengaan met Maasdonk. Het resultaat heeft zoveel gevoeligheid opgeleverd dat de partijen zich nu maar even stilhouden.

Herindelen en annexatie is iets van alle tijden. In de afgelopen eeuw zijn er regelmatig felle discussies geweest. In de vroege oorlogsjaren claimde de gemeenteraad van Heesch al Heeswijk "het woord 'wijk' in de juiste betekenis duidt op een afdeling van een bepaald dorp of plaats. Het woord Heeswijk is dus een afdeling van het grotere Hees(ch)". En de serieuze plannen gingen nog verder "Het middelpunt van Groot Heesch zou dan met een fraai dorpsraadhuis te Loosbroek verrijkt kunnen worden. Hierdoor zouden voor honderden jaren de ingezetenen zijn gebaat en bestuurs- en andere moeilijkheden zijn voorkomen".

We kennen het verloop nadien. Er zal dus nog wel wat water door de Bernhezer beken stromen voordat we weten tot welke nieuwe gemeente we gaan behoren.

Met groet, Ad.

KORTmaar KRACHTIG *krachtig en transparant*

CDA

CDA Bernheze

Meer info: www.cdabernheze.nl

De bestuurscultuur in Bernheze dreigt er een van 'intern' en 'besloten overleg' te worden. De transparantie van besturen is steeds verder te zoeken. De frequentie van besloten vergaderingen wordt steeds hoger. Werkbijeenkomsten worden ze genoemd, dit past niet bij een bestuurscultuur zoals we die als CDA willen zien. Afgelopen maandag bijvoorbeeld, zat het college en gemeenteraad te praten over het bijstellen van de toekomstvisie van Bernheze. In onze ogen bij uitstek een onderwerp waar juist inwoners van onze gemeente naar moeten kunnen komen luisteren. Wij hebben dan ook serieus overwogen om niet bij die besloten vergadering aanwezig te zijn. Dat hebben we echter wel gedaan! Wij hebben namelijk wel degelijk een inhoudelijke visie op de toekomst van Bernheze. Die zullen we uitdragen, in onze eigen woorden en met onze eigen argumenten, een plicht als volksvertegenwoordiger. Wij gaan en staan voor een open en transparante discussie.

OOGcontact

wie is deze Bernhezenaar?

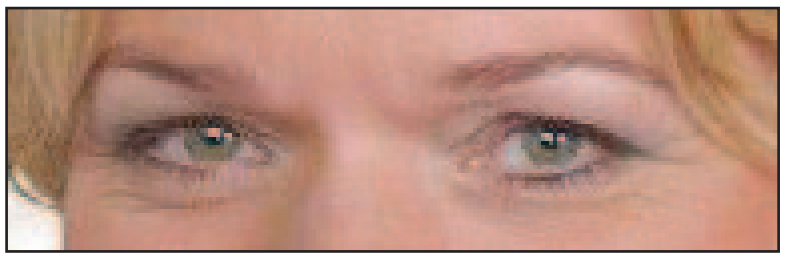

Stuur uw oplossing voor a.s. maandag 12.00 uur naar office@demooibernhezekrant.nl onder vermelding van OOGCONTACT en maak kans op

5x 1/5 staatsloten

Ceelen
Kantoorboekhandel - Heesch
't Dorp 65, 5384 MB Heesch
0412-451782

Oplossing vorige week: Tamara van Krieken uit Loosbroek

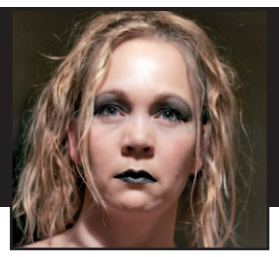

Winnaar: Miranda de Mol - Schuurmans kan de staatsloten ophalen bij Paperpoint

Gezinsleden of werknemers worden uitgesloten van deelname.

hoogstede oog o oorzorg
adres tramstraat 23 o 5388 GE Nistelrode
telefoon 0412 614 052
e-mail info@hoogstede-optiek.nl
web hoogstede-optiek.nl
hoogstede oog o oorzorg

Schaatsbaan op Fokkershoek

HEESWIJK-DINTHER - **Na ruime voorbereiding en flink gewerkt te hebben hopen we vanaf vandaag (woensdag 23 januari) te kunnen schaatsen tegenover het gildehuis aan de Fokkershoek. Buurtvereniging Kasteelzicht heeft dit, samen met 't Gilde Sint Willibrord, Zonneberg, de brandweer en natuurlijk de Gemeente Bernheze mogelijk gemaakt.**

We kunnen deze keer gebruik maken van het gildehuis waar men koffie/thee/chocomel kan kopen. Voor de kinderen van de buurtvereniging is de chocomel en ranja gratis. Het gildehuis is geopend vanaf woensdag 23 januari 11.00 uur (studiedag 't Mozaïek) en vrijdag vanaf 16.00 uur. Zaterdag en zondag zijn de openingstijden afhankelijk van het weer en vrijwilligers.

Er wordt op de schaatsbaan geen toezicht gehouden dus schaatsen gebeurt op eigen risico. Door het gilde is nadrukkelijk gevraagd om niet met schaatsen het gildehuis in te gaan!

Tot ziens op de schaatsbaan!

Fanfare Aurora helpt u af van overtollige kilo's

HEESCH – **Het nieuwe jaar is alweer enkele weken oud. Stoppen met roken, meer bewegen, de overtollige kilo's kwijt raken. Iedereen is nog druk bezig met het realiseren van zijn of haar goede voornemens. En dat gaat niet altijd zonder slag of stoot. Fanfare Aurora helpt u hierbij graag een handje!**

In juni 2012 is de Heesche fanfare - in navolging van andere muziekverenigingen in Bernheze - gestart met het ophalen van oud ijzer in Heesch.
Onder de noemer 'Van oud ijzer naar nieuw koper!' wordt 1 à 2 keer per maand bij de mensen thuis oud ijzer opgehaald. Heeft u tijdens de kerstvakantie uw schuurtje of zolder opgeruimd en is daarbij oud ijzer tevoorschijn gekomen? Fanfare Aurora haalt deze overtollige kilo's graag bij u op.

Hierdoor bespaart u zich het nodige sjouwwerk en stelt u ons in staat om uw oud ijzer te gelde te maken voor onze vereniging. Met behulp van uw oud ijzer kunnen wij bijvoorbeeld nieuwe instrumenten aanschaffen voor onze leden, oftewel: 'Van oud ijzer naar nieuw koper!'.

Aanmelden oud ijzer
Heeft u oud ijzer en wilt u dit laten ophalen door Aurora, schroom dan niet om het aan te melden via:
- Telefoonnummer: 061299 0799
- Email: oudijzer@fanfare-aurora.nl

Hartelijk dank alvast voor uw hulp namens leden en bestuur van Fanfare Aurora! Kijk voor meer informatie op www.fanfare-aurora.nl.

mooi heesch.nl
www.mooiheesch.nl

SUDOKU

2			5		8	4	7	
5		4	6					
			2		4			1
	7					8		4
				2				7
		6		4			9	
			9	8	7			
1	9			3				
	8					9	5	

leeijen electro
• Electrotechniek
• Huishoudtechniek
witgoed, reparatie en verkoop
Achterste Groes 11 • 5384 VG Heesch • 0412 451043
info@leeijen-electro.nl • www.leeijen-electro.nl

MOOIBERNHEZERTJE

GEMOTIVEERDE STUDENTEN GEZOCHT
voor goedbetaalde bijbaan, www.hulpstudent.nl, M: 06-14826000 of E: y.kroef@hulpstudent.nl

TE KOOP
KRUPS Nescafé Dolce Gusto Voor koffie, espresso, chococino en cappuccino. Showroommodel (lichtgeel) incl. gebruiksaanwijzingen € 40,- tel. 06-53556982.

GEVRAAGD
Gebruikte/oude wenskaarten Voor het maken van nieuwe wenskaarten om te verkopen. De opbrengst gaat naar een opvanghuis in Borneo. Inleveren: Heibloem 11, Nistelrode. Binnenveld 38, Vorstenbosch.

TROUWEN OF ZWANGER
Gaat u trouwen, of bent u zwanger? Vraag nu het gratis pakket aan bij www.felicitatiedienst.eu Pakket van de plaatselijke ondernemers met vele leuke aanbiedingen!

MEUBELSPUITERIJ
Bent u uitgekeken op de kleur van uw keuken/meubel, maar de rest is nog in goede staat. Bel Spuiterij SIIS 073-5470128 of info@siis.nl voor een vrijblijvende offerte.

GEZOCHT
Jongensfietsje voor onze zoon, zal dus 18 of 20 inch. kunnen zijn. Wie heeft er nog iets leuks in de schuur staan? 06-41220007

WILT U EEN ZOEKERTJE PLAATSEN?
Dan is dit mogelijk vanaf € 5,00.
Info via: office@demooibernhezekrant.nl of bel met 0412-795170.

TOON
Ambachtelijke Schilderwerken
Tel. 06-51 50 24 16

DAAN
Ambachtelijke Schilderwerken
Tel. 06-42 08 16 19

"Lokale energiecoöperaties zijn bij uitstek geschikt om, met energie-inkoop en duurzame energie-productie om sociale cohesie te versterken!"

Wim van Lith
Vorstenbosch

VRIJWILLIGER VOOR NIEUWE COMMISSIE BIJ SJB

WAAR? Stichting Jeugdbelangen (SJB) organiseert een aantal activiteiten voor kinderen in Nistelrode om ze te betrekken bij sport, spel, kunst en vermaak met als belangrijke doel: plezier hebben. Er wordt een nieuwe commissie gevormd die brainstormt over mogelijke activiteiten voor jongeren van het voortgezet onderwijs.

HOE? Samen met andere vrijwilligers ga je een nieuwe commissie vormen en binnen deze commissie ontwikkel je activiteiten en voer je deze uit voor jongeren van het voortgezet onderwijs.

VOOR WIE? Vind je het leuk om met kinderen te werken en ben je maatschappelijk betrokken en minimaal 18 jaar reageer dan op deze vacature!

MEER INFORMATIE?
Je kunt contact opnemen met Ank Meertens van het Vrijwilligerspunt Bernheze, De la Sallestraat 3 in Heesch, 0412-474851, vpbernheze@vivaan.nl, www.vivaan.nl

CENTRUM VOOR PARTICIPATIE VIVAAN

BERNHEZE BOUWT

UW BOUWPERIKELEN IN BERNHEZE BOUWT?
INFO@DEMOOIBERNHEZEKRANT.NL

Een rondje in de bouw...

Bernheze ondertekent Convenant Fair Play Infra en Bouw

BERNHEZE - **De gemeente Bernheze heeft het Convenant Fair Play Infra en Bouw van de Regieraad Bouw Brabant Zeeland ondertekend en ontvangt hiermee het Fair Play-certificaat.**

Het convenant moet de samenwerking tussen overheid en marktpartijen verbeteren. Het moet een bijdrage leveren aan een meer harmonieuze samenwerking tussen opdrachtgevers en opdrachtnemers in de infrasector. Het convenant was al ondertekend door de provincie Noord-Brabant, de 5 grote Brabantse gemeenten en Bouwend Nederland. Bernheze kan nu aan dit rijtje toegevoegd worden. Elke ondertekenaar ontvangt het Fair Play-certificaat en een vermelding op de website.

Het convenant bevat afspraken en kaders die een werkwijze bevorderen waarmee conflicten in de toekomst kunnen worden voorkomen. Het biedt duidelijkheid over wat men van elkaar mag verwachten, van de precontractuele fase van een project tot en met de realisatie en evaluatie ervan.

Eerlijke kansen, maatschappelijke verantwoordelijkheid, integriteit, betrouwbaarheid en transparantie zijn als kernwaarden in dit convenant terug te vinden.

van der HEIJDEN DAKKAPELLEN
www.vanderheijdendakkapellen.nl
Binnen 1 dag geplaatst !

* In 1 dag geplaatst
* 15 jaar garantie
* Onderhoudsvrij
* Prefab dakkapellen
* Kunstof, houten of aluminium kozijnen
* Werkplaats open op zaterdag van 10:00 - 14:00 uur
* Gratis een vrijblijvende prijsopgave aan huis.
Ceresiaan 12a
5384 VT Heesch (naast McDonald)
T. (06) 22 69 23 38

JANUARI-ACTIE
KUNSTSTOFKOZIJNEN
voor nieuwbouw
of renovatie
V.D. AKKER
ZONWERING
BINNENZONWERING
ROLLUIKEN

Zoggelsestraat 21a, Heesch 0412 - 45 3113
info@akker-zonwering.nl www.akker-zonwering.nl

Saamhorigheid en creativiteit

Centrummanagement Heesch

HEESCH – **21 januari kregen de ondernemers van het centrum in Heesch informatie over de doelstellingen, stand van zaken en toekomst van het Centrummanagement Heesch. Wat men wil bereiken was duidelijk: een structurele samenwerking tussen ondernemers, vastgoedeigenaren én gemeente, een visie gericht op een goed vestigingsklimaat en versterken economie én de ontwikkeling van het centrum.**

HEESCH Dynamisch Centrum

Godert-Jan van der Meijl

Er is al heel veel werk verzet door het Centrummanagement, waarbij het besluit van de gemeenteraad invoering reclamebelasting per 2013 een flinke stap in de goede richting is om tot verdere invulling van het businessplan te komen. Ondertussen is er regelmatig overleg (ook met de Ondernemers Vereniging Heesch en Samenwerkende Ondernemers Bernheze) met de gemeente over herinrichting, parkeren, bereikbaarheid, verlichting, etc.

Van businessplan naar actieplan
De organisatie van het Centrummanagement Heesch bestaat uit Voorzitter Godert-Jan van Meijl, Secretaris Peter van Moorselaar, Penningmeester Gerard van Ras, leden Tonnie Wiegmans en Hans Ploegmakers. Om alle taken uit te kunnen voeren worden werkgroepen ingericht. Daarover wordt deze maandagavond enthousiast en levendig gediscussieerd. Hoe richt je PR en Promotie in, hoe organiseer je de evenementen, wat moet er verbeteren in ambiance, inrichting en verkeer, welke branches missen nog en hoe ga je om met evt. leegstand.

Heel veel goede ideeën, opties en plannen. Er blijkt ambitie en creativiteit bij de Heesche ondernemers. Er wordt gesproken over straatverlichting, etalageverlichting en presentatie en - om bijvoorbeeld handen en voeten te geven aan succesvolle acties rond open zondagen - wordt geopperd om een ondernemerscafé op te starten voor verdere invulling van een actieplan. www.centrumheesch.nl

Zijn uw belangen voldoende gewaarborgd in het nieuwe bestemmingsplan?
RO connect
ruimte om samen te beleven
Uw adviseur in Ruimtelijke Ordening!
Graafsebaan 31 Heesch
06-2909 9005
onno@roconnect.nl
www.roconnect.nl

VOOR PARTICULIEREN EN BEDRIJVEN
- Kozijnen
- Ramen
- Deuren
- Schuifpuien
- Vouwwanden
G.Hermes
Machinale Houtbewerking BV
Noorderbaan 8 - Nistelrode - T. 0412-613646 - www.hermeskozijnen.nl

van den Bersselaar
SCHILDERWERKEN
06 52688134
LEHARSTRAAT 32
5384 CS HEESCH

SCHUTS elektro
P | Heeswijk-Dinther
T | 0413 291 561
W | www.schutselektro.nl

CARNAVAL

Boerenbruiloft in Cunera/ De Bongerd

HEESWIJK-DINTHER - **Ook dit jaar wordt er met carnaval weer een Boerenbruiloft in Cunera/De Bongerd gevierd en wel op dinsdag 12 februari 2013.**

Op deze dag zullen **MARGO EN FRANS DORTMANS** in de onecht verbonden worden. Het Boerenbruidspaar van 2013 is als actieve vrijwilliger goed bekend binnen Cunera/De Bongerd en in de gemeenschap van Heeswijk, Dinther en Loosbroek.

De middag begint met het ophalen van het Boerenbruidspaar onder muzikale begeleiding.
Daarna is er een koffietafel in de Aula van De Bongerd voor het Boerenbruidspaar, de genodigden en de oud-Prinsen van Snevelbokkenland. De bruiloft in de onecht zal om 14.11 uur door de Prins van Snevelbokkenland in de Tuinzaal van Cunera worden bezegeld.
Daarna vindt er een receptie plaats en is er gelegenheid om het Boerenbruidspaar te feliciteren. Ook hierbij is de Prins met zijn gevolg aanwezig.
De giften vanuit 'de kromme ârrum' worden geschonken aan de Stichting Vrienden van BerneZorg.

Boerenbruidspaar Heesch

HEESCH - **Op 11 februari zal weer een mooi paar in de onecht worden verbonden in zaal 't Tunneke. MONIQUE VAN BERTJE VAN DRIEKSKE D'N HULTEREN, in 't dagelijks leven Monique van den Hurk, en ADJE VAN JANUS VAN DORRUSKE VAN DUIJNHOVEN, in 't dagelijks leven Ad van Duijnhoven, zullen voor de onechte pastoor Marco Nelissen hun jawoord geven.**

Het bruidspaar wordt opgehaald door paard en wagen, onder muzikale begeleiding van 'Niet te geleuve'. Vanaf 14.30 uur is iedereen welkom in 't Tunneke om getuige te zijn van dit feestelijk gebeuren. Daar zal de live band 'Paparazzi' de zaal vullen met muzikale geluiden en zal 't bruidspaar gefeliciteerd kunnen worden. De beroemde veilingmeester Jan van Schijndel zal ook deze middag zijn naam waar maken.
Belangrijk detail is dat Monique voorzitster is van de Rooie Tèsneuzik en Ad haar daar vast heeft leren kennen, omdat hij daar ook lid van is.

Een bijzondere Boerenbruiloft in het Weversrijk

NISTELRODE - **Op carnavalszaterdag 9 februari wordt door de ex-leden van Carnavalsstichting 'De Wevers' wederom een boerenbruiloft georganiseerd. Het bijzondere van deze boerenbruiloft is dat, In tegenstelling tot voorgaande jaren, het echtpaar bestaande uit: PIETER VAN PIET VAN HANNES DRIEKE PIETE en NATASJA VAN MIENTJE VAN ANNA VAN NELLEKE VAN AY DE VOS. Niet in de onecht doch in de echte echt worden verbonden.**

In het echt zijn het Pieter van der Heijden, van beroep koeienboer oftewel cowboy, tevens zijn hobby, en Natasja van Dinther, uitbaatster van kinderpaleis 't Loo, die graag zingt naast haar werk en toneel speelt. Zij zorgt ook voor Pieter en de kinderen.

9 februari
Om 13.30 uur vertrekt het paar op een kar, getrokken door een trekkoe, met de overige familieleden per huifkar vanaf 't Loo. Om 13.45 uur sluiten de ex-leden, vrienden, bekenden en iedereen die belangstelling heeft achter de huifkar aan, vanaf het parkeerterrein van sportpark 'De Schellen'. Vanaf daar wordt de route: Loo-Hoogstraat-Over Den Dries-De Hoef-Laar-Maxend naar Partycentrum 't Maxend.

De huwelijksvoltrekking zal worden geleid door bijzonder ambtenaar van de Burgerlijke stand onze eigen Nisseroisse wethouder Rien Wijdeven met als getuigen: Iene van Dijk, José Wijgergangs, Ralf van Dinther en Nieltje van Dinther. Na de huwelijksvoltrekking volgt een receptie en een koud en warm buffet, beschikbaar gesteld door de uitbater van Partycentrum 't Maxend.

Na de huwelijksvoltrekking wordt de muzikale begeleiding verzorgd door Jong Belegen en K5½ en kan er volop gefeest worden.

www.de-wevers.com

De huppels bedanken hun sponsors voor nieuwe kleding

NISTELRODE - **De huppels van Carnavalsstichting de Wevers waren hun trainingspakken ontgroeid en daarom gingen ze op zoek naar sponsors voor nieuwe pakken. Gelukkig werden die al snel gevonden en heeft CS de Wevers dankzij Bevers Steencentrum (Mark & Kim Exters, de prins van vorig jaar), Loonbedrijf Langenhuizen (Marcel & Mariska, fanatieke carnavalsvierders met een dochter bij de Huppels), Van Tilburg Mode & Sport (Erik de Groot, Floormanager Sportafdeling) en Café-Zaal 't Tramstation/D'n Haon (Tonnie & Everista) dan ook schitterende pakken en tassen mogen bestellen.**

Gisteren, aan het begin van de avond, werden de sponsoren bedankt met mooie woorden door voorzitter Hertwin van der Wijst. Buiten een mooie bos bloemen kregen alle sponsoren een mooie foto van de huppels met hun nieuwe kleding en tas. Helaas kon Erik de Groot niet aanwezig zijn wegens ziekte en in zijn plaats heeft Danielle Ikanubun de bloemen en foto in ontvangst genomen.

Zij zorgt ervoor dat e.e.a. bij Erik terechtkomt.

De Rooie Tèsneuzik

Pronkzitting met'n hoog pronkgehalte

HEESCH – **De artiesten die optraden tijdens de pronkzitting in Café Zalen 't Tunneke kunnen terugkijken op een aantal geslaagde avonden. In totaal werkten 68 vrijwilligers aan de totstandkoming van deze pronkzitting, waarvan 21 artiesten. De onderwerpen waren, zoals gewoonlijk zeer gevarieerd.**

De Rooie Tèsneuzik staat bekend om de uiteenlopende onderwerpen, soms politiek, soms maatschappelijk, maar altijd met flair en platte humor. Het ging over de verloedering in de maatschappij, honden en hun uitlaatperikelen, waarbij de stamboomhond herkend wordt aan zijn gez…. tegen elke boom. Er was een spottingscoop op de Misse van Spotturmarmè die de BOA op de korrel nam. De zzp-madam die werkte zonder pooier was daarbij bijzonder tevreden over het vergunningenbeleid van de gemeente.
Het was een feest om naar de kostuums te kijken. Van te grote maatpakken tot en met kotomissies (Surinaamse klederdracht) en van operettesterren tot en met de naaktpakken in de sauna, waren stuk voor stuk met zorg en fantasie gemaakt. De Surinaamse dames vonden de BOA ook maar een gevaarlijk heerschap en bespraken de gemiddelde leeftijd van de kerkbezoekers (60 jr.) doordat de muziek in de kerk niet swingt. Het operettegezelschap had een grote verrassing in petto. Zij zwaaiden vervaarlijk uit over de eerste rijen in de zaal en achterover. Gelukkig zaten ze goed verankerd.

Ongetwijfeld was het voor niemand een verrassing dat ook de misverstanden en komische situaties in de medische wereld aan de orde kwamen. En natuurlijk een variatie op '50 tinten grijs'. Trendwatcher '2 tinten grijs' hekelde de senioren die met rugzakken op het verkeer onveilig maken en van oplaadpunt tot oplaadpunt fietsen.

De vette vinger van Betsie's B kreeg kleurrijk bezoek met veel praatjes.

Een foto-impressie kunt u bekijken op www.mooiheesch.nl of www.rooietesneuzik.nl.

Met de Kreuge de wirreld rond

Loosbroek als start- en landingsbaan

LOOSBROEK – Het carnavalsthema van 2013 'Carnaval is wirrelds' werd vastgesteld door Stichting Carnaval HDL. Daar kon de Loosbroekse carnavalsvereniging De Kreuge wel wat mee. En zo is er dit jaar de 3e verlichte optocht van Loosbroek met als thema 'Met de Kreuge de wirreld rond'.

Op zaterdag 9 februari worden de straten afgesloten voor alle verkeer en trekken er vanaf 19.11 uur zo'n 30 verlichte wagens/loopgroepen door het donkere dorp. Want ook alle straatverlichting gaat uit. Maar niet alles gaat op donker. Langs de route worden de tuinen prachtig verlicht. Aansluitend vindt er een lichtjesbal plaats waar Big Nick voor de nodige turbulentie zorgt.

Tijdens het lichtjesbal worden de prijzen uitgereikt aan de winnaars van de verlichte optocht.

Kreuge-enclave
Op zondag 10 februari gaan de feestgangers van Loosbroek 'op de eier' bij Kreuge-zicht (Kerkzicht). Met een goeie 'bojjem' kunnen ze dan met z'n allen naar Heeswijk-Dinther voor de optocht in hun eigen 'Kreuge-enclave'. Bij terugkomst bij Kreuge-zicht is de thuishaven omgebouwd tot een tropisch paradijs voor het Fiësta Tropicana. Samba, Cocktails y Birra Corona met een spetterend optreden van sambaband Batedeira. Op muziek van deze superband kunnen de heupen los en de spieren opgewarmd worden voor het limbodansen! Op deze avond wordt ook de prijs uitgereikt voor de mooist verlichte tuin.

In Europa
Op maandag gaat het op z'n Hollands met Dweilen en Kruien tijdens de 11-stratentocht. Tijdens het Snertbal wat volgt, zorgen De Brabantse Toppers voor oer-Hollandse muziek. De oversteek terug over de oceaan is gemaakt, de jetlag overwonnen en dus is Duitsland 'mar 'n eindje'. Op dinsdag wordt voor de jeugd een DolleDinsdag-Disco gehouden in Kreuge-zicht en 's avonds zorgt 't Bierfest voor een passende afsluiting met schlagerzanger 'Heino'.

Voor meer informatie:
www.dekreuge.nl

'OP MAANDAG GAAT HET OP Z'N HOLLANDS, MET DWEILEN EN KRUIEN TIJDENS DE 11-STRATENOPTOCHT

CARNAVAL

Gouwe Kreuge bal met 'Broadway'

HEESCH - **Op zaterdag 26 januari is het weer tijd voor een spetterend feest: het Gouwe Kreuge bal. In de Pas zal de prestigieuze Gouwe Kreuge officieel overhandigd worden aan Vloerenbedrijf F.H.L. van Berkel door niemand minder dan Prins Porcus XLII. De feestavond die hierop volgt zal opgeluisterd worden door 'Broadway' dé coverband voor een gezellige avond!**

Om 20.30 uur is het zover en zal Prins Porcus XLII deze unieke onderscheiding in de Missezaal overhandigen aan Vloerenbedrijf F.H.L. van Berkel. Hierbij bent u natuurlijk van harte uitgenodigd. Na de officiële handelingen barst om 22.00 uur het feest los in de grote zaal. Met hun ervaring en enthousiasme, het hoge muzikale niveau en verrassende repertoire zorgen de 6 muzikanten van 'Broadwa' voor een boeiende, swingende avond.

Op www.carnaval-heesch.nl vindt u alle informatie omtrent dit traditionele festijn. U komt toch ook?

Jeugdheersers CS De Wevers

Jeugdprinses Pleun & jeugdadjudante Pleun

NISTELRODE - **'De Pleunen trappen lol, voor ons is niets te dol' dat is de slogan die de 'Pleunen' hebben tijdens hun carnaval 2013. Na een afscheid van de enthousiaste ex-prinses Nienke en Isa, was het tijd voor de onthulling van Pleun Wijnen en Pleun Verwijst. Zij hebben er duidelijk heel veel zin in, het was dan ook spannend om het stil te houden voor iedereen.**

Adjudante Pleun en jeugdprinses Pleun

Jeugdprinses Pleun is de dochter van Hennie Wijnen en Arlies van Mil en Adjudante Pleun is een dochter van Theo Verwijst en Monique Hanegraaf. Na de spannende onthulling die gedaan werd door de 'Pizzabakkertjes' van de DV Dancing Kids hadden de dames duidelijk veel schik over het feit dat het zo'n goed bewaard geheim gebleven was, zelfs voor buurman prins Henk.
Op basisschool 't Maxend zal de verrassing groot zijn, want daar zitten de twee vriendinnen in groep 8.

PaperPoint
- Kantoorartikelen
- Tijdschriften & boeken
- Fotoservice

Nu ook pasfoto's

Sint Servatiusstraat 52a, 5473GB Heeswijk-Dinther, 0413 293851

Onthulling nieuw draagbord tijdens Teerdag

Indrukwekkende huldigingen bij Gilde Vorstenbosch

Onthulling draagbord door Bram Somers en Lindsey Vogels

V.l.n.r.: Wim Wijdeven 40 jaar, Johnnie van der heijden 25 jaar Theo v.d. Heijden, Mari Lucius, Frans Geenen en Toon Aarts

Johnnie v.d. Heijden 25 jaar lid

Wim Wijdeven 40 jaar lid

Sel Somers met bronzen beeld van Rosa van Bedaf

VORSTENBOSCH - **Op zaterdag 19 januari werd de teeravond gehouden in 't Gildebergske. De avond werd muzikaal begeleid door DJ Ad Somers.**

Er werd een nieuw draagbord onthuld door Bram Somers en Lindsey Vogels. Ook werd gildelid Wim Wijdeven gehuldigd voor zijn 40-jarig lidmaatschap. Namens de overheid van Kring Maasland was er vertegenwoordiging in de personen van Jurgen Swinkels, Rene Pullens en Frans van Delft.

Verder was Johnnie van der Heijden 25 jaar lid.
Ook werd de 'gildebroeder van het jaar' bekend gemaakt: Het jeu de boules korps, bestaande uit Theo v.d. Heijden, Mari Lucius, Frans Geenen en Toon Aarts.
Sel Somers werd voor het beschikbaar stellen van zijn paard 'Rosa van Bedaf' bedankt. Sel trok er altijd samen met standaardruiter Cor Geenen op uit naar gildedagen. De gildeleden weer een inzameling in de melkbus gehouden. Deze werd verzorgd door Simon Smits en Gerrit Somers. Deze keer gaat de opbrengst naar de stichting 'Be More'. Leonie van der Heijden gaat dit jaar naar Cambodja. Er is € 238,70 opgehaald, samen met de opbrengst van de kerstmarkt wordt er nu € 400,- aan haar meegegeven om als financiële steun te dienen voor dit project.

Na al deze huldigingen en bekendmakingen werd er flink gefeest. De drankvoorziening was in handen van enkele bereidwillige gildebroeders van het gilde uit Dinther.

Ook Rabobank Bernheze-Maasland sluit zich aan met financiële steun

TRV-Bernheze coördineert plaatsing Fietsoplaadzuilen

BERNHEZE - **De vereniging voor de toeristisch-recreatieve sector, TRV-Bernheze, coördineert de interesse voor de Ecotap-Fietsoplaadzuil voor de elektrische fiets. Ook Rabobank Bernheze-Maasland heeft afgelopen week besloten het project een financiële stimulans te geven, de bank stelt dit vanuit haar Maatschappelijk Stimuleringsfonds beschikbaar.**

Financieel zéér aantrekkelijk
Voorzitter Henry van Boxmeer: "Geweldig dat ook Rabobank Bernheze-Maasland dit project wil steunen. Met de bijdrage vanuit het Maatschappelijk Stimuleringsfonds wordt de aanschaf van een Ecotap-Fietsoplaadzuil voor leden van TRV-Bernheze wel heel aantrekkelijk.

Eerder besloot Gemeente Bernheze om € 750,- per zuil te subsidiëren en worden de kosten van de plaatsing à € 495,- ook vergoed voor leden van TRV-Bernheze. Daarmee worden, na terugvordering van de btw, 57% van de aanschafkosten vergoed. Daarnaast kan gebruik gemaakt worden van de investeringsaftrek en de Mia/Vamil milieusubsidieregeling.
Daarmee is de financiële hobbel volledig weggenomen om een Ecotap-Fietsoplaadzuil aan te schaffen en zullen elektrische fietsers in Bernheze dit jaar op vele punten, liefst in de nabijheid van een terras, hun fiets gratis kunnen opladen. Hiermee bewijzen we dat Bernheze inderdaad de Groene, Culturele Gastvrije gemeente is die we pretenderen te zijn." aldus Van Boxmeer.
De vereniging promoot al sinds 1967 dat hun gebied aantrekkelijk is voor de toerist/recreant, met ruim 90 ondernemers, verenigingen en stichtingen als lid.

De opvallende groengekleurde Ecotap-Fietsoplaadzuil is voorzien van een lichtpaneel waardoor deze volledig schoon en duurzaam opgeladen wordt. De stroom vanuit het lichtpaneel wordt opgeslagen in de accu. Afhankelijk van het type oplaadzuil kunnen twee óf vier fietsen gelijktijdig worden gevoed met deze milieuvriendelijke stroom. Geïnteresseerden kunnen zich aanmelden op info@TRV-Bernheze.nl.

Samen goedkopere energie in Bernheze

**In Bernheze is hard gewerkt aan de oprichting van energiecoöperatie BECO (Bernhezer Energie Coöperatie).
Op de oprichtingsvergadering, dinsdag 29 januari 2013 worden de statuten officieel ondertekend. De coöperatie is dus een feit!
En dus kunt u lid worden! BECO nodigt u van harte uit om hierbij aanwezig te zijn in zaal Kerkzicht, Loosbroek. Zaal open 19.30 uur.
Aanvang programma 20.00 uur.
Als u lid wordt van de coöperatie kunt u de vruchten plukken van de lokale energie in- en verkoop. U betaalt namelijk een lager tarief dan bij de overige energiemaatschappijen. Honderden geïnteresseerden hebben zich al aangemeld voor de nieuwsbrief van BECO. Door samen te werken in een coöperatie worden lokale mogelijkheden vergroot en schaalvoordelen behaald. Met het oprichten van een lokale duurzame energiecoöperatie willen de initiatiefnemers een alternatief bieden voor de 'machtige energiemaatschappijen'.**

Voorzitter van het werkbestuur Peer Verkuijlen:
"We zijn bezorgd over de ontwikkeling van de energiesector. De fossiele brandstoffen raken op en de kosten van energie stijgen snel. Met BECO gaan we lokaal een andere koers varen."

Achter de schermen bij BECO zijn 4 werkgroepen actief die zich inzetten om de organisatie met voldoende expertise, draagkracht en vrijwilligers op poten te zetten. Deze werkgroepen, Energie productie, Energie reductie, Financiën en Communicatie, stellen zich aan u voor op de 29ste januari en u kunt bij hen en bij het bestuur met uw vragen terecht. Om alvast digitaal kennis te maken met BECO surft u naar: www.bernhezerenergie.nl. Hier kunt u zich ook aanmelden voor de oprichtingsvergadering die u overigens geheel vrijblijvend en gratis bij kunt wonen. Laat u informeren over duurzame en goedkopere energie van eigen bodem en maak zelf de keuze wanneer u het tijd vindt om in te stappen!

"Zon, de beste energieproducent voor de toekomst!"

Anthony van Bakel
Heesch

"Samen gaan voor duurzame energie, is ook duurzaam samenleven"

Peer Verkuijlen
Heeswijk-Dinther

Oprichtingsvergadering 29-1-2013. U komt toch ook?

Mooi KBO Bernheze

IVN BERNHEZE

In 2020 moet de Maashorst en levendig en ondernemend Provinciaal landschap zijn rond het grootste aaneengesloten natuurgebied van Brabant, duurzaam bewerkt en beheerd door boeren en ondernemende burgers.

Jaarvergadering KBO Nistelrode

NISTELRODE - **Op dinsdag 5 februari houdt om 13.30 uur KBO Nistelrode haar jaarvergadering in Zaal 't Maxend. Op de agenda staat onder meer de bestuursverkiezing. Ans Geurts zal na 12 jaar penningmeesterschap aftreden. Ook de functie van Henk Cuijpers wordt vacant.**

Bestuur
Gedurende de 12 jaar dat Ans penningmeester was, heeft zij de overgang van de gulden naar de euro meegemaakt. Het ledental groeide van 376 per 1-1-2000 naar 654 per 31-12-2012. Een toename van 74%. Automatische contributieincasso en internetbankieren deden hun intrede. Ondanks al deze ontwikkelingen was het financiele beheer bij haar in uitstekende handen. Bestuurslid Henk Cuijpers moet helaas om gezondheidsredenen aftreden. Hij is de eerste webmaster in de geschiedenis van KBO Nistelrode. Om in de ontstane vacatures te voorzien draagt het bestuur Lenie van Rooij-van Delst en Ignace van Dommelen voor als kandidaten.

Lezing de Maashorst
Tot besluit van de vergadering zal Joep van Lieshout, voorzitter van IVN Uden, een lezing geven over de activiteiten van IVN en nader ingaan op de ontwikkelingen in het natuurgebied de Maashorst. IVN staat voor Instituut voor natuureducatie en duurzaamheid.

IVN is een landelijke vereniging met in totaal ruim 20.000 actieve leden, verdeeld over 170 afdelingen. IVN wil iedereen, jong en

oud, betrekken bij de natuur door middel van lezingen, excursies en cursussen. IVN is actief betrokken bij de ontwikkeling van de Maashorst.
In 2020 moet de Maashorst een levendig en ondernemend Provinciaal landschap zijn rond het grootste aaneengesloten natuurgebied van Brabant, duurzaam bewerkt en beheerd door boeren en ondernemende burgers.

Vakantiereis KBO-Heesch

HEESCH - **KBO afdeling Heesch organiseert een reis van zondag 12 t/m vrijdag 17 mei naar het Schwarzwald in Duitsland.**

In het programma zijn excursies opgenomen naar Baden-Baden, Freiburg, Titisee, Triberg en niet te vergeten de Bodensee met het sub-tropische eiland Mainau. Gidsen, zoveel mogelijk Nederlands sprekend, zullen de vakantiegangers de mooiste plekjes laten zien. Hotel Krone in Baiersbronn zorgt voor een gastvrije ontvangst, op basis van volpension. De kamers zijn voorzien van douche en toilet, verder zijn in het hotel lift, zwembad en sauna aanwezig.

De prijs van deze reis, inclusief alle maaltijden, excursies, entreeprijzen en de reisverzekering bedraagt € 540,- per persoon. Toeslag 1-persoonskamer is € 40,-.
Niet inbegrepen zijn de drankjes tijdens de diners, overige persoonlijke uitgaven en de annuleringsverzekering.

De reis is niet geschikt voor personen die aan een rolstoel gebonden zijn. Voor het doorgaan van deze reis is een minimum aantal deelnemers vereist. Behalve leden van KBO-Heesch kunnen ook leden van andere KBO-afdelingen van de gemeente Bernheze deelnemen.
Voor meer informatie bent u welkom op de presentatie van vrijdag 25 januari in zaal D'n Herd in de Pas, aanvang 10.00 uur.

In verband met opties sluit de inschrijving op 4 februari.
Meer informatie bij Jo Hanegraaf, tel. 0412-451156

Vooruitzien is zwemmen

HEESCH - **In het KBO-Heesch beleidsplan stond het onderzoek naar mogelijkheden van zwembad 't Kuipke in de zomermaanden voor senioren. Één KBO-lid heeft zich als initiatiefnemer gemeld om dit te inventariseren en mee uit te werken. Hulp is daarbij noodzakelijk. De KBO-Heesch zoekt daarom enkele mensen die dit initiatief mede vorm willen geven.**

In het kader van onze maatschappelijke betrokkenheid willen we deze gezonde mogelijkheid niet enkel tot KBO-leden beperken. Vandaar dat we een oproep doen aan alle senioren van Heesch. Geinteresseerden verzoeken wij contact op te nemen met het secretariaat van KBO-Heesch: secretaris@kboheesch.nl of met de vicevoorzitter via 0412-455068.
Aangezien de inzet slechts een korte periode van het jaar betreft, verwacht de KBO-Heesch zeker enkele enthousiaste reacties.

Huldigingen Jubilarissen

Harmonie Sint Servaes

V.l.n.r.: Mandy Verhoeven en Peggie Peters met hun partners

HEESWIJK-DINTHER – Peggie Peters & Mandy Verhoeven werden vanwege hun 25-jarig lidmaatschap in het zonnetje gezet, dat is niet het enige wat de dames gemeen hebben. Ze zagen beide in augustus 1974 het levenslicht en startte in 1988 beide bij het harmonieorkest. Mandy en Peggie werden tijdens de traditionele teeravond toegesproken door voorzitter Lambert van der Ven, waarin verwezen werd naar hun persoonlijke kwaliteiten in de verschillende commissies, ook vernoemd werden de muziekcarrières, Peggie o.a. met de klarinet en Mandy met o.a. de dwarsfluit. Hij onderscheidde hen met de zilveren muziekspeld en overhandigde een oorkonde.

Excursie Lith

HEESCH - **Op zaterdag 26 januari 2013 organiseert Heemkundekring 'De Elf Rotten' een excursie naar Lith, waar de deelnemers om 10.30 uur worden verwacht. Op het programma staat een bezoek aan de tentoonstelling 'Dorpsdokter van toen. Van aderlaten tot penicilline' in het Heemhuis in Lith. De expositie gaat over de ontwikkelingen in de geneeskunde tussen 1870 en 1940. De excursie staat ook open voor niet-leden.**

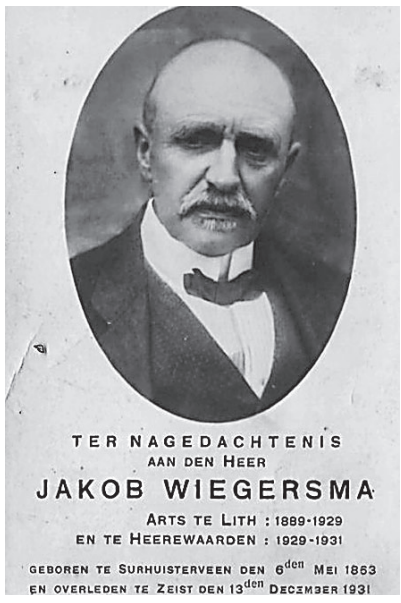

Programma excursie
De deelnemers worden om 9.45 uur verwacht bij 'De Heemschuur', Schoonstraat 35 in Heesch. Om 10.00 uur vertrekken de deelnemers naar Lith, met eigen vervoer. Om 10.30 uur komen de deelnemers aan bij het Heemhuis van Heemkundekring 'Maasdorpen in de gemeente Lith' aan het Marktplein 20 in Lith, waar een bezoek wordt gebracht aan de expositie. Na het bezoek wordt in Lith een kopje koffie of thee genuttigd waarna de deelnemers weer huiswaarts keren.

Kort programma
9.45-10.00 uur verzamelen bij 'De Heemschuur' in Heesch
10.00-10.30 uur rit naar Lith
10.30-12.00 uur bezoek Heemhuis en expositie
12.00-12.30 uur koffie/thee
12.30-13.00 uur terugrit naar Heesch

Deelname
Opgave gaarne vooraf in verband met het regelen van het vervoer bij Riky de Jong (email: rikydjong@home.nl; tel. 0412-646380). De kosten van het vervoer en eventuele consumpties zijn voor eigen rekening. De entree tot de expositie is gratis.

Meer info: www.de-elf-rotten.nl

Kaartverkoop voor Youp in de Kersouwe gestart

HEESWIJK-DINTHER - **Natuurtheater de Kersouwe start dit jaar vroeg met de kaartverkoop voor de voorstelling van Youp van 't Hek op 21 juni a.s. Op de site www.kersouwe.nl, bij VVV Heeswijk-Dinther en Uitpunt Veghel zijn de kaarten voor de voorstelling te koop. Vrienden van de Kersouwe kunnen ook straks nog kaarten bestellen tijdens de voorverkoop voor Vrienden. Het programma in de Kersouwe voor deze zomer zal de komende maanden worden onthuld. Op de website, in de nieuwsbrief en op de Kersouwe Twitter en Facebook pagina. Volgen dus!**

Youp speelt 'Wigwam'
Waarom Wigwam? Simpel. Youp vond onlangs zijn vijftig jaar oude wigwam, waarin hij - toen hij klein was - zielsgelukkig was. In de zomer stond het indianententje in de tuin, 's winters op zolder. In de wigwam zat Youp vaak en was gelukkig. Zielsgelukkig zelfs. Beetje afgesloten en volkomen in zijn eigen wereld. En eigenlijk zit hij daar nog steeds. Vanuit zijn wigwam kijkt Youp al jaren naar de wereld en denkt er het zijne van. Daar schrijft hij zijn columns, zijn theaterprogramma's en verzint hij zijn verhalen. Het resultaat ziet u in dit typische Youp-programma, waarin hij praat, schreeuwt, zingt en fluistert met maar één bedoeling: dat u lacht. Hard lacht. Om alles. De wereld, het leven op die wereld en vooral om Youp.
Daarom Wigwam!
Teksten: Youp van 't Hek
Muziek Ton Scherpenzeel
Decor: Piet Hein Eek

Bekijk op **www.kersouwe.nl** de voorstelling en bestel de kaarten online of bij de vaste verkooppunten.

Collecteweek voor kansarme bevolking van Filipijnen

28 januari t/m 2 februari

HEESCH - **In de week van 28 januari wordt er door stichting van Mens tot Mens gecollecteerd in Heesch. Een groep vrijwilligers van de stichting gaat dan langs de deuren om geld op te halen voor de kansarme bevolking van de Filipijnen.**

De complete opbrengst van de collecteweek zal direct ten goede komen aan de kansarme Filipijnse bevolking. Het wordt gebruikt om de verzending van hulpgoederen naar de Filipijnen te bekostigen.
Stichting van Mens tot Mens is opgericht in december 2006 en zet zich sindsdien in voor de kansarme bevolking van de Filipijnen. Dit doet zij door het sturen van allerhande goederen, zoals (zomer)kleding, knuffels, verbandmiddelen, keukengerei en gereedschap. De stichting draait geheel op vrijwilligers en donaties van particulieren en bedrijven uit de regio.
Voor meer informatie over de stichting kijk op: www.vanmenstotmens.com

PLAYBACK; Verhelderend en hilarisch

Drank en drugsgebruik vaker dan we weten

BERNHEZE – **Als je dochter 16 wordt, wat doe je dan? 55% van de ouders van 12-18 jarigen vindt het goed dat hun kind alcohol drinkt. 62% van de 16-18 jarigen zijn bingedrinkers (>5 glazen per gelegenheid). Het Bernhezer gemiddelde is hierin hoger dan het gemiddelde van Hart voor Brabant.**

Het spel van theatergroep PlayBack op 16 januari in De Pas draait rondom het feestje van Louise die 16 jaar wordt en een megafeest wil. Compleet met alcoholische drank. En dat, terwijl de afspraak anders was. Wat doe je als ouder in zo'n geval en hoe ga je met de consequenties om. De scenes gaan om de planning van het feest, waarbij dochterlief pa om haar vingers draait en haar zin krijgt, een gast die met wiet door zijn moeder wordt betrapt voordat hij naar het feest gaat, een meisje van 14 dat onder druk alcohol drinkt en een jongen die in elkaar geslagen wordt als de drank de grenzen doet vervagen.
Het publiek, ouders van pubers, reageert spontaan op vragen over weerbaarheid, omgang met de puber, hoe houd je de communicatie open en stel je toch voldoende kaders, waar leg je de verantwoordelijkheid? Er worden over en weer tips gegeven en er gaat een golf van herkenning door de zaal bij de terugspeel-scenes. Luisteren alvorens een statement te geven en een open communicatie om één wereld te behouden, blijken belangrijk. De wereld van alcohol en drugs zijn vaak gesloten culturen. Het gebeurt meer dan we denken. Of de bewering: "In Bernheze zijn meer punten waar je drugs kunt kopen dan brood" waar is, laten we in het midden. Feit is dat de reacties na de voorstelling er niet om logen. Er werd dan ook nog lang nagepraat in het café van De Pas, met alcoholvrije cocktails en andere drankjes.

turnen

HGC Heesch naar regiokampioenschappen

HEESCH - **Afgelopen weekend heeft HGC Heesch deelgenomen aan de voorrondes voor de regiokampioenschappen van de KNGU district Zuid voor de 3e divisie.**
Als eerste waren de turnsters in de leeftijd van 8 en 9 jaar aan de beurt. Fenna School is met haar 7e plaats door naar de landelijke voorwedstrijden en naar de districtsfinale. Tevens zijn Maud Gemmeke en Emma Walboomers door naar de landelijke voorwedstrijden.

Onze pupillen 1, turnsters in de leeftijd van 9 en 10 jaar. Alyssa van den Bogaard en Dana van Zandvoort hebben zeer mooie oefeningen laten zien en een 20e en 21e plaats behaald.
Zondag was het tijd voor de jeugdturnsters, in de leeftijd van 12 en 13 jaar. Linde Jacobs liet mooie strakke oefeningen zien en behaalde een 12e plaats en hiermee is zij door naar de voorwedstrijden voor de Regiokampioenschappen, net als Nena van Rijn, want zij wist een 13e plaatst te behalen.

Naomi School en Mees van Bergen hebben goed geturnd maar wisten zich niet te plaatsen voor de regiokampioenschappen, wel liet Naomi School een zeer mooie vloeroefening zien en mag ze naar de toestelfinales op de vloer! Linde Jacobs en Nena van Rijn mogen naar de toestelfinales op sprong.

Kimberly van Nuland heeft na blessures haar training 2 weken geleden hervat en toch deelgenomen aan deze wedstrijd. Helaas was zij nog niet voldoende hersteld om alle elementen in haar oefeningen te kunnen laten zien, waardoor zij als 21e eindigde.

De turnsters pupillen 2 en junioren zijn automatisch door naar de Regiokampioenschappen van volgende week.

voetbal

HVCH F2 kampioen

HEESCH - **Na alle wedstrijden te hebben gewonnen is HVCH F2 afgelopen zaterdag glansrijk kampioen geworden, met een doelsaldo van 12 goals voor en 1 doelpunt tegen. Dit negental speelde, onder de bezielende leiding van Marti, René, Michael en Harold, met mooi voetbal iedere tegenstander zoek.**

V.l.n.r. Tim, Marijn, Hein, Lars, Luke, Tristan, Joep, Stefan en Tom

In de zaalcompetitie mogen ze nu dankzij het behaalde kampioenschap, verder naar de regiowedstrijden. Ook op het veld staat HVCH F2 zijn mannetje. In de hoogste klasse werd een mooie vijfde plaats behaald tegen bijna allemaal F1 teams. In het bekertoernooi zit het team inmiddels in de vierde ronde. Kortom: een negental met een mooie toekomst bij HVCH!

korfbal

Altior 1 pakt punt in Velden

HEESWIJK-DINTHER - **Swift 1 - Altior 1, Afgelopen zondag 20 januari speelde Altior een uitwedstrijd tegen Swift in Velden. Door een slechte concentratie in de eerste paar minuten, keek Altior al snel tegen een 3-0 achterstand aan. De meiden herpakten zich en knokten zich terug in de wedstrijd.**

In de zesde minuut was het al 4-3 en na 18 minuten spelen was de stand voor het eerst gelijk: 6-6. De ruststand was 8-7 in het voordeel van Swift. In de tweede helft lukte het Altior steeds beter om het verdedigende spel van Swift op te lossen. Het werd nog 11-9, maar uiteindelijk ging Altior langszij en maakte 11-12. Helaas lukte het, ondanks enkele flinke kansen, niet om deze voorsprong verder uit te bouwen. Swift kwam terug tot 12-12, Altior maakte nog de 12-13, maar de eindstand was 13-13 en de punten werden gedeeld.
Avanti 2-Altior 2. Uitslag: 6-6
Flamingo's 3-Altior 3.
Uitslag: 11-14
Corridor 4-Altior 4.Uitslag: 12-11
Blauw Wit 2-Altior 5.Uitslag: 1-13
Korloo 2-Altior 6.Uitslag: 11-7
Altior R1-Blauw Wit R1
Uitslag: 3-5
DDW A1-Altior A1.Uitslag: 11-5
Rietvogels B1-Altior B1
Uitslag: 5-4
BMC B1-Altior B2.Uitslag: 1-10
Vessem C1-Altior C1.Uitslag: 1-4
BMC C1-Altior C2.Uitslag: 7-6
BMC C2-Altior C3.Uitslag: 9-3
Altior D1-Rosolo D3.Uitslag: 2-0
Altior D2-Concordia D1
Uitslag: 5-2
Altior E1-Concordia E1
Uitslag: 1-4
Altior E2-Be Quick E2.Uitslag: 1-1
Altior F1-Be Quick F1
Uitslag: 1-11. Strafworpen 3-3
Altior F2-Concordia F1
Uitslag: 0-12. Strafworpen: 2-2
Altior F3-Be Quick F2
Uitslag: 3-0. Strafworpen: 0-1
Altior W1-Tovido W1
Uitslag: 7-0. Strafworpen: 4-4
Altior W2-Be Quick W1
Uitslag: 1-5. Strafworpen: 2-4

budo

Spectaculaire start van het jaar

Van Buel Sports en partnerclub Spirit Taekwondo

BERNHEZE - **Zondag 20 januari waren de selectieleden afgereisd naar Best om daar deel te nemen aan The Dutch Open. Het Internationale toernooi met ruim 650 deelnemers was met selecties uit maar liefst 14 landen zeer sterk bezet.**

Hieronder de resultaten van onze Taekwondoin
Goud Tuls: Nikita v/d Bos
Goud Hoogspringen: Tayyar Cingu, Sylvana Lobregt
Goud Sparren: Sammie Schmidt, Martijn de Vaal, Iris Roelofs, Tayyar Cingu
Zilver Tuls: Samantha de Booij, Demi v.d Coolwijk
Zilver Sparren: Demi v/d Coolwijk, Djen Jacobs, Jaouad Kaddouri
Brons Sparren: Sylvana Lobregt
Ook bij het judo wederom prima resultaten in Gemert. Goud voor Heeschenaar Majit Khodoyan en zilver voor Daisy Bens uit Geffen.

korfbal

Prinses Irene pakt belangrijke punten bij Heumen

NISTELRODE - **De korfbalsters van Prinses Irene deden in de uitwedstrijd tegen Heumen prima zaken. Nadat het de laatste wedstrijden maar niet wilde lukken werd nu op overtuigende wijze gewonnen met 9-18. Bij rust stond er al een ruime 4-10 stand op het bord. Coach Verwijst (foto) had zijn team tactisch goed voorbereid.**

De Heumense vrouwen hadden voor de wedstrijd de meeste doelpunten gescoord in de poule, daar stond tegenover dat ze ook de meeste moesten incasseren. Ze hebben een paar prima schutters in huis die in de thuiswedstrijd nog het verschil maakten. Nu werden die vakkundig 'kalt gestellt' door de Prinses Irene meiden. Bijna alle Prinses Irene speelsters scoorden, bijzonder was dat dit vaak van afstand was. Lotte Wilbers was met vijf worpen die door de korf vielen, topschutter aan Nistelrodese kant. Door deze overwinning kan Prinses Irene wat ruimer ademhalen in de strijd tegen degradatie.

handbal

Verlies heren 1 ondanks goede inzet

HEESCH - Afgelopen zaterdag speelden de heren van Dos'80 tegen de koploper Aristos in Oirschot. In het begin kon Dos aardig meekomen. Mede hierdoor liep Aristos in de eerste helft uit tot vier doelpunten verschil in de rust. Wel zagen de Heeschenaren in dat door hun goede spel hier misschien nog iets te halen viel. Dos kwam in de tweede helft goed uit de startblokken en wist terug te komen tot 2 doelpunten verschil. Pas in de laatste tien minuten wist Aristos met enkele breaks de winst definitief binnen te halen. De eindstand werd 27-24 in het voordeel van Aristos. Coach Frank was ook tevreden met de goede inzet van de heren.

Eerste verlies voor dames

Zoals gewend van DOS'80 werd er met snel spel en mooie afrondingen een voorsprong genomen op de ervaren dames van PSV. Ook verdedigend werden de afspraken goed uitgevoerd en werd de linkerhoek van PSV door Moniek van de Kamp prima in bedwang gehouden. Echter net voor rust raakte Moniek in de aanval zodanig geblesseerd dat zij uit moest vallen. Ruststand 7-10. In de 2e helft was er onrust in de dekking en kwam PSV langs en voorbij DOS'80. De ervaren PSVsters gaven die voorsprong niet meer prijs en was de eerste nederlaag daar. Eindstand 17-19.
Aanstaande zaterdag spelen de dames 1 van DOS om 19.45 uur in sporthal 't Vijfeiken tegen Apollo. Meteen hierna volgen de heren 1 om 20.55 uur tegen White Demons. Publiek is van harte welkom.

volleybal

Dames 1 Tornado ruikt het kampioenschap

NISTELRODE - **Door het winterse land gingen de dames richting TFC in Odiliapeel. Winst was het enige doel, niets anders. Na een mooie reeks overwinningen, begint het kampioenschap dichterbij te komen.**

Na de warming-up begonnen de dames sterk aan de 1e set. TFC had geen antwoord op de goede services en harde aanvallen van Marieke Timmers. De set werd dan ook binnengehaald met een stand van 25-10. De dames hielden het wedstrijdniveau goed vast en ook de 2e set werd netjes binnengehaald met 25-15. In de 3e set hadden de dames van Tornado wat meer moeite met het spel van TFC. Peter had wat time-outs nodig om aan te geven dat op deze manier de set verloren zou worden! Er werden in deze set prachtige rally's aan beide kanten gespeeld. Tornado trok aan het langste eind en haalde de set binnen met 26-24. In de 4e set werd er flink gewisseld, maar ook dit zorgde er niet voor dat de dames van Tornado uit hun spel gehaald werden. Karin van de Heijden is gelukkig weer fit en zette met een paar harde aanvallen de toon. Met een stand van 25-17 werd deze set dan ook weer mooi binnengehaald! De dames deden wat ze moesten doen, 5 punten mee naar huis en daarmee nog meer afstand nemen van de concurrentie. De volgende wedstrijd is 2 februari in sporthal de Overbeek te Nistelrode.

korfbal

Verlies voor Korloo

LOOSBROEK - **Op zondag 20 januari speelde Korloo 1 een uitwedstrijd tegen Astrantia uit Middelaar. We begonnen goed maar wisten, net als in vele andere wedstrijden, niet makkelijk tot scoren te komen. Astrantia opende dan ook de score en zij liepen vervolgens langzaam uit tot 5-0. Toch waren we zeker niet de mindere. Aanvallend werden er vele mooie kansen gecreëerd en verdedigend stonden we goed. We haalden goed de vang uit hun spel en wisten zelf ook nog te scoren. We gingen met 7-2 de rust in.**

Na rust gingen we goed van start. Onze aanvallen zagen er nog steeds goed uit en ook in de afronding werden we beter. We kwamen toch nog een beetje terug in de wedstrijd door er 6-8 van te maken. Helaas antwoordde Astrantia meteen met 2 mooie afstandschoten en wisten zij vandaaruit de voorsprong verder uit te bouwen. We verloren uiteindelijk met 14-6 wat erg jammer was gezien het spelbeeld.

voetbal

José van Hoof verlengt bij Prinses Irene

NISTELRODE - **José van Hoof werd tijdens haar actieve carrière de vrouwelijke Johan Cruijff genoemd. Deze José is ook het volgende seizoen weer coach van het 1e vrouwenelftal van hoofdklassser Prinses Irene. Van Hoof en Prinses Irene kwamen een verlenging van één seizoen met elkaar overeen. Er zijn alleen maar tevreden mensen over de samenwerking. Logisch dus dat men met elkaar verdergaat.**

Komende maanden zal er hard gewerkt worden om de spelersgroep te versterken. Er lopen al wat zaken en binnen afzienbare tijd zullen er ook een aantal inlooptrainingen worden gehouden voor speelsters die belangstelling hebben om bij Prinses Irene te komen spelen. Hierover zal nog berichtgeving volgen.

Mochten er nu al speelsters zijn die informatie willen en of belangstelling hebben om bij Prinses Irene te komen spelen, stuur dan een mailtje naar: jmgvanhoof@hetnet.nl

HEESCH • HEESWIJK • DINTHER • LOOSBROEK • NISTELRODE • VORSTENBOSCH

EVENEMENTEN

23 JANUARI

Start verkoop Youp van 't Hek
Locatie: www.kersouwe.nl
Zie pagina 18

24 JANUARI

Boeken Proeven;
leestips van bibliothecaressen
Locatie: Bibliotheek
Heesch

Lezing:
Heleen Crul over Familie
Locatie: 't Tunneke Heesch

Voorstelling Oelek
Locatie: de Pas Heesch

Onderonsje
Taboe rondom kanker
Locatie: CC Servaes
Heeswijk-Dinther

Lezing: Kosmic voeding
Locatie: Past. Lathouwersstraat 18
Heeswijk-Dinther

Lezing:
Israelisch-Palestijns conflict
Locatie: Pinksterterp Oss

25 JANUARI

Presentatie:
KBO-Heesch vakantiereis
Locatie: de Pas Heesch
Zie pagina 17

Lezing: 'Vrouwen in de kunst'
door drs Christ School
Locatie: Eijnderic Heesch

Open Dag Hooghuis
Locatie: Heesch

Workshop:
training eigenwijs en creatief
Locatie: Raadhuisstraat 16
Heeswijk-Dinther

Cultuuruur
Locatie: Eijnderic Heesch
Zie pagina 6

26 JANUARI

Tweede Weverszitting
Locatie: Sporthal de Overbeek
Nistelrode

12-uurs bowling
sponsortoernooi
Locatie: Rainbow Center Nistelrode

HKK organiseert
Excursie naar Lith
Locatie: Heesch
Zie pagina 17

Unieke expositie
Thé van der Biezen
Locatie: Heemschuur Heesch

Gouwe Kreuge Bal
Locatie: de Pas Heesch
Zie pagina 15

Nielson
Locatie: Café Zaal de Toren
Heeswijk-Dinther

Open Dag Zwijsen en
Fioretti college
Locatie: Veghel

27 JANUARI

Unieke expositie
Thé van der Biezen
Locatie: Heemschuur Heesch

E-X-P-O-S-I-T-I-E
Locatie: Vismeerstraat 3b
Heesch

Benefietdiner voor
Stichting Sulaweesjes
Locatie: de Pas Heesch

Kienen
Locatie: Café Zaal Elsie
Heeswijk-Dinther

Uitreiking sportprijzen jeugd
Locatie: Lunenburg Loosbroek

Kinderklas
Locatie: Broekhoek 35 Heesch

28 JANUARI

Voorlichting over
prostaatkanker
Locatie: de Pas Heesch

29 JANUARI

Dokter op Dinsdag
@ Bernhoven
Locatie: Ziekenhuis Bernhoven
Oss

Avondsoos KBO
Locactie: de Pas Heesch

Bijeenkomst rondom
'opvoeden'
Locatie: Gymnasium Bernrode
Heeswijk-Dinther
Zie pagina 4

Oprichtingsvergadering BECO
Locatie: Kerkzicht Loosbroek
Zie pagina 16

31 JANUARI

Max van den Burg
Locatie: de Pas Heesch

1 FEBRUARI

Rob en Emiel
Locatie: de Pas Heesch
Zie pagina 11

Stg. Bernrode Musical
Locatie: de Blauwe Kei Veghel

Carnavalsavond Bobz
Locatie: BoBz Nistelrode

2 FEBRUARI

Expositie Thé van der Biezen
Locatie: Heemschuur Heesch

Stg. Bernrode Musical
Locatie: de Blauwe Kei
Veghel

Volleybalspeeltuin
Locatie: Sporthal de Overbeek
Nistelrode

Workshop Chi Neng Qigong
Locatie: Kloosterkapel
Vorstenbosch

3 FEBRUARI

Expositie Thé van der Biezen
Locatie: Heemschuur Heesch

Stg. Bernrode Musical
Locatie: de Blauwe Kei
Veghel

Kienen
Locatie: Café-Zaal Elsie
Heeswijk-Dinther

Concert door het
trio CANTAloupe
Locatie: Kloosterkapel
Vorstenbosch

5 FEBRUARI

Avondsoos KBO
Locatie: de Pas Heesch

55+ Carnavalsfeest
Locatie: Laarstede
Nistelrode

Jaarvergadering
KBO Nistelrode
Locatie: Partycentrum 't Maxend
Nistelrode
Zie pagina 5

Voor meer informatie over de inhoud en tijden van de evenementen kunt u de agenda op onze websites bekijken.
Wilt u uw evenementen op deze pagina geplaatst hebben dan kunt u deze aanmelden via onze websites

www.mooiheesch.nl **www.mooinisseroi.nl** **www.mooihdl.nl** **www.vorstenbosch-info.nl**