De MooiBernheze krant
HEESWIJK • DINTHER • LOOSBROEK
VORSTENBOSCH • HEESCH • NISTELRODE
WEKELIJKS GRATIS HUIS-AAN-HUIS
Jaargang 4 • Week 10 • 4 maart 2015

Trots op daadkrachtig TRV-Bernheze

VOORZITTER EN PENNINGMEESTER NEMEN AFSCHEID VAN BESTUUR TOERISTISCHE VERENIGING

Henry van Boxmeer en Peter Janssen *Tekst en foto: Hieke Stek*

BERNHEZE - **Na 16 jaar voorzitterschap neemt Henry van Boxmeer afscheid van zijn bestuursfunctie binnen TRV-Bernheze, samen met Peter Janssen die zes jaar penningmeester is geweest. "Het plezier in ons werk bij de toeristische vereniging zijn de sociale contacten, de complimenten van deelnemers over de organisatie van de activiteiten en de reacties dat men Bernheze zo mooi vindt. Daarom blijven we allebei nog in een of meer commissies werken."**

Na afloop van de Fietsdriedaagse in 2009 vroeg Henry aan Peter of hij penningmeester wilde worden. Peter: "Ik heb in de financiële wereld gewerkt en affiniteit met fietsen en toerisme, dus heb 'ja' gezegd. Maar wel tot mijn 70ste, dus voor twee bestuursperiodes. De vereniging werkt met een uitstekend projectadministratiesysteem dat transparant en eenvoudig werkt. Jaarlijks vergaderen we ongeveer vijf keer en binnen het bestuur zijn de taken prima verdeeld qua zitting in commissies. We hebben elk jaar een uitje met het bestuur en creatieve brainstormsessies over hoe we Bernheze zo interessant mogelijk kunnen maken als recreatiegebied. Daar liggen altijd uitdagingen en kansen. Dat maakt dit vrijwilligerswerk ook boeiend."

TROTS

"De TRV is een prachtige vereniging die staat voor een groene, culturele en gastvrije gemeente. Wij zijn trots op Bernheze. Het heeft gigantisch veel moois te bieden en dat dragen we actief uit binnen en buiten de gemeentegrenzen. Dat doen we met de website en door evenementen te organiseren waarbij we Bernheze op de kaart zetten en waar tevens onze leden, die de toeristen/recreanten als doelgroep hebben, ook vruchten van plukken", aldus Henry. "In mijn voorzittersperiode heb ik een breed netwerk op kunnen bouwen in Bernheze. We hebben co-partners gevonden waar mooie samenwerkingsverbanden door zijn ontstaan. Uit hoofde van belangenbehartiging, wat de TRV óók doet, oplossingen gezocht voor vraagstukken van onze leden. Alles bij elkaar heb ik veel voor de vereniging kunnen betekenen en kan ik terugkijken met een voldaan gevoel: het ledenaantal is 50% gegroeid, het deelnemersaantal aan activiteiten is vertienvoudigd, de vereniging is financieel stabiel en er is een groot aantal aan evenementen bijgekomen. TRV-Bernheze is uitgegroeid tot een daadkrachtige vereniging die haar functie 'het promoten van Bernheze' inmiddels wel heeft bewezen."

BERNHEZE HEEFT GIGANTISCH VEEL MOOIS TE BIEDEN

GEZOCHT

De TRV-Bernheze zoekt drie nieuwe bestuursleden, waarvan twee als beoogd voorzitter of penningmeester. Belangstellenden kunnen contact opnemen met de vereniging via
www.info@trv-Bernheze.nl

WAT ORGANISEERT DE TRV-BERNHEZE?

Rondje Bernheze, Fiets3daagse, Bernhezer Golfkampioenschappen, Winterwandeltocht, Culinaire Asperge Fietstocht, MultiCultiRoute. Gratis fiets- en wandelroutes op de website.

Voor Bernhezenaren Door Bernhezenaren

Kinderen communie Loosbroek pag. 8

Boekenweek pag. 10

Thema-avond Sexting pag. 12

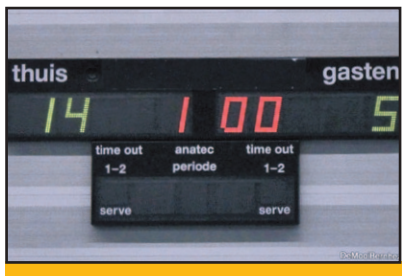

Altior terug in topklasse pag. 24

Krant niet op woensdag ontvangen?
info@DeMooiBernhezeKrant.nl
Tel. 0412-795170

TipMooiBernheze.nl
Meedenken • Meepraten
Meld je nu aan voor het burgerpanel
• Anoniem • Gratis • In 3 minuten
www.tipmooibernheze.nl

Boomrooierij Van Weert Rondhout B.V.
Sinds 1937 een begrip in Nederland!
Heideweg 3 - 5472 LC Loosbroek
• Bomen rooien • Bomen snoeien • Stobben frezen
• Klepelen takhout-begroeiing • Ophalen groenafval • Biomassa - Rondhout
0413-224100 - www.vanweertrondhout.nl

DE KRACHT VAN WATER
Jack van der Dussen
Lijst 5 nr. 6
DE BRABANTSE VVD HOUDT KOERS

Ad Ketelaars Taxaties
makelaar o.g. - beëdigd taxateur
Betaal niet teveel belasting door te hoge WOZ-waarde. Vooral in het buitengebied
Hoofdstraat 27-29 | 5473AN Heeswijk-Dinther | 0413-294142

V.D. AKKER
ROLLUIKEN ZONWERING KUNSTSTOFKOZIJNEN
Zoggelsestraat 21a
Heesch 0412 45 3113
www.akker-zonwering.nl

COLOFON
DeMooiBernhezeKrant

Oplage
13.500 stuks
Bezorgdag: woensdag

Bernheze Media
Laar 28
5388 HG Nistelrode
Tel.: 0412- 795170
Mobiel: 06-22222955
info@demooibernhezekrant.nl

Website
www.demooibernhezekrant.nl

Redactie
Rian van Schijndel
Heidi Verwijst
Martha Daams

Journalist i.o.
Matthijs van Lierop
Roy van den Busken

Acquisitie:
Rian van Schijndel
Ingrid van Linder
Lianne Gabriëls

Administratie:
Heidi Verwijst
office@bernhezemedia.com
Wendy van Grunsven

Vormgeving/DTP
Monique van de Ven
Licis-vormgeving

Fotografie
Ad Ploegmakers
Michel Roefs
Marcel van der Steen

Aanlevertijden
Kopij/redactie:
maandag tot 12.00 uur.
Familieberichten:
maandag tot 18.00 uur.
Info@demooibernhezekrant.nl
Advertenties:
verkoop@bernhezemedia.com

Bezorgklachten
office@bernhezemedia.com
0412-795170

Aan de inhoud van DeMooiBernhezeKrant is alle mogelijke zorg besteed. Er kunnen echter geen rechten aan worden ontleend. De uitgever zal geen aansprakelijkheid aanvaarden. Niets uit deze uitgave mag op enigerlei wijze worden verveelvoudigd en/of openbaar worden gemaakt zonder toestemming van Bernheze Media.

PEFC
PEFC/30-31-421

EEN BIOGRAFIE VAN JAMES BROWN

HEESCH - **Filmhuis De Pas in Heesch presenteert maandag 9 en dinsdag 10 maart in samenwerking met Con Brio, de film Get on up, een biografie van James Brown.**

In de jeugdjaren van Brown gebruikte zijn gewelddadige vader zijn moeder als boksbal. Kleine James werd in een bordeel gedumpt om hem te beschermen tegen zijn ouders. Daar groeide hij op voor galg en rad, zo belandde hij in de gevangenis na het stelen van een kostuum. Dankzij Bobby Byrd, een zanger van een gospelkoor en later zijn vriend, kwam Brown uit de bajes. Samen met andere koorleden vormde hij een band. Tijdens een optreden van Little Richard klommen Brown en zijn band in de pauze op het podium, de rest is muziekgeschiedenis. Brown bleek later niet bepaald een aardige man. Hij bedonderde zijn medebandleden, legde muzikanten die niet wilden luisteren boetes op, sloeg z'n vrouwen, was paranoïde en rolde van het ene financiële schandaal in het andere. Het ontbreken van een moeder en het verlies van een kind zijn volgens de makers van de film de oorzaak van het onaangename gedrag.

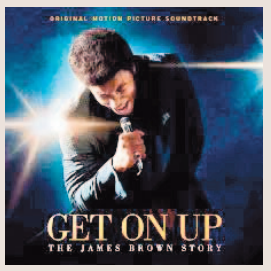

De energie spat van het scherm bij de vele concertscènes. Hoofdrolspeler Chadwick Boseman geeft Brown precies dat juiste mengsel van dreiging, charme en super heavy funk. Voorafgaand aan de film zal Con Brio muziek van James Brown ten gehore brengen.

Entree: € 5,-, aanvang 20.00 uur.

Wil jij kans maken op 2 gratis filmkaartjes?
Stuur dan een mail naar **info@demooibernhezekrant.nl** voor maandag 12.00 uur.

COLUMN TON BENS

Advertorial

SURVIVORS

De afgelopen weken waren er tal van leuke acties zoals het winnen van een Valentijn-ontbijtpakket via facebook of gewoon door simpel een ballon kapot te prikken. Het is en blijft leuk om iets te winnen. Wij vielen zelf ook in de prijzen bij de Beste Foodspeciaalzaken, de leukste winkel van Bernheze en staan zelfs in de TOP 10 bij de Gezelligste Winkel van Brabant. Ook zijn we uitgenodigd voor de Fun, Food & Fashion Dagen bij Van Tilburg Mode & Sport in Nistelrode op 20, 27 maart en 3 april! Alweer een leuke opsteker!

Maar naast winnaars heb je ook SURVIVORS! Survivors zijn mensen die kanker hebben 'overwonnen'! Voor hen is 'elke dag een cadeautje'!
Een klant uit onze winkel, ook een survivor, gaat deelnemen aan Samenloop voor Hoop op 12 april in Berghem.
Na een blik op de site van Samenloop voor Hoop en het bekijken van het introductiefilmpje wordt wederom duidelijk hoe belangrijk het is om hierbij een bijdrage te leveren; als deelnemer maar ook als sponsor, om onderzoek mogelijk te blijven maken.

Wij hebben in beide winkels ook een goede doelen potje en de opbrengst van het eerste kwartaal doneren wij aan dit goede doel.

Vier het leven!

Het Sentiment
RESTAURANT

Wij zijn deelnemer van
5 t/m 15 maart van de
Nationale Restaurantweek

Reserveer via www.derestaurantweek.nl

TOOS VERSTRATEN & VIOLET VAN DOOREN
Raadhuisplein 7 | 5473 GC Heeswijk-Dinther | 0413 - 320016

Danny's EETERIJ & TAPAS
Tapas
Lunch
Diner
Voor het hele gezin een prima keuze
Lindenlaan 20 - Vinkel - 073-5320709 - info@dannyseeterij.nl
www.dannyseeterij.nl

bomenpark
eten & drinken aan het water
WIJ ZIJN WEER OPEN!
ONZE KEUKEN IS KLAAR, DUS U BENT WEER VAN HARTE WELKOM VOOR EEN LUNCH, DINER OF LEKKER KOPJE KOFFIE. ONS PROEFLOKAAL ZAL VRIJDAG OOK KLAAR ZIJN.

Vorsselweg 3, 5384 RW Heesch • 0412 473074
www.bomenpark.nl • info@bomenpark.nl
Volg ons ook op Facebook voor de laatste nieuwtjes!

Advertorial

Stichting Kloosterkapel Vorstenbosch

culturele educatieve ontmoetingsplaats

Concert, meditatie-uur en expositie

Zondag 8 maart: Brabantse gezelligheid met een concert van de Moesmulders uit Veghel, aanvang 11.30 uur, entree € 7,50 incl. kop koffie/thee, snee peperkoek en krentenbol. De kapel is open om 11.00 uur.
Donderdag 12 maart: maandelijkse meditatie-uur van 20.00 tot 21.15 uur o.l.v. theologe Emmy Simons, kosten € 7,50.
Zaterdag en zondag 14 en 15 maart: expositie glaskunst van Hanneke Bots, beide dagen van 11.00 tot 17.00 uur, toegang gratis, zoals gebruikelijk. De Nijmeegse beeldend kunstenares Hanneke Bots heeft zich gespecialiseerd in glas. Ze maakt ruimtelijke en kleurrijke objecten van glas. Het gaat om kleiner kwetsbaar werk en ook grotere buitenobjecten, verbonden met haar innerlijk zoekproces. Het vrouw-zijn 'in al haar facetten' is een thema in haar werk. Ook glassculpturen zijn te zien, met het onderwerp Fragiel. Met veelal een speciale, unieke glastechniek verbeeldt ze de broosheid van ons bestaan. Ook schilderijen en tekeningen van krijt en/of olieverf uit de reeks 'De vrouw met de vele gezichten' zijn te zien. www.hannekebots.nl

Foto: Hanneke Bots

Aanmelden of meer informatie: www.kloosterkapelvorstenbosch.nl / info@kloosterkapelvorstenbosch.nl

VRIJWILLIGERS *van de maand*

Mini-Heesch: al vijftig jaar enthousiaste vrijwilligers

Het voltallige bestuur zorgt voor de grote lijn van de organisatie *Tekst: Martha Daams Foto: Marcel Bonte*

HEESCH – **Kinderen een superweek bezorgen is al vijftig jaar het doel van een groot aantal vrijwilligers. Dat belooft dit jaar een speciaal programma. Willian van Griensven en Irma Bonte, twee van die vrijwilligers, houden het programma nog stil. De opbouw zal tijdig gedaan worden. Daar komt elke keer heel wat bij kijken. Om de spullen te bewaken neemt Willian met meerdere vrijwilligers de intrek op het bomenpark en bivakkeren daar een week.**

Het nieuwe bestuur dat in 2014 aantrad, heeft dit jaar functies gewijzigd en daarmee is Anita van Gogh de nieuwe voorzitter en Frans van Peufflik, die al 42 jaar vrijwilliger is, secretaris. Helen van der Heijden is penningmeester.
Willian en Irma willen helemaal niet over zichzelf praten, maar over Mini-Heesch. Met meer dan honderd vrijwilligers en vele gulle sponsoren die dit mogelijk maken, bestaat dit al vijftig jaar!

Vrijwilligers
De vele vrijwilligers, die ook dit jaar Mini-Heesch tot een feestweek voor de kinderen maken, komen graag terug. Willian: "We zien nu zelfs aanwas van jongeren als vrijwilliger. Niet alleen als stage, maar ook jongeren, die met anderen meekomen als hulpleiding. Ze steken al snel de handen uit de mouwen en helpen de kleintjes met knutselen. Daarna zijn ze zo enthousiast over de sfeer en de aanpak, dat ze zich aanmelden als vrijwilliger voor het jaar daarna.

En die extra handen en hersenen zijn altijd welkom. Ook de Buitenpas zorgt met haar bewoners voor welkome hulp. Als zij binnenkomen kan er geen sprake meer zijn van een ochtendhumeur!

Andere hulp
Irma: "Zonder bijdrage van ondernemers, sponsors en gulle gevers, was de prijs van deze prachtige laatste vakantieweek veel hoger dan € 17,50. Daarvoor hebben kinderen van groep 1 tot en met 8 een week plezier met diverse activiteiten en krijgen ze de hele dag drinken en bij de lunch iets warms."
Deze gulle gevers doen dit ook al vijftig jaar in spullen of in natura en daar zijn wij ze allemaal heel erg dankbaar voor!

Thema
Dit jaar is Mini-Heesch van 24-28 augustus, met het thema 1001 Nacht met glitter & glamour met een verhalenlijn die werd geschreven onder leiding van Joris Brukx. Inschrijving: 10 juni bij De Pas van 13.00 tot 17.00 uur.

Kijk ook op www.miniheesch.nl.

MOOI VAN HANS MANDERS

Toen ik afgelopen vrijdag naar huis fietste, het weekend tegemoet, was de lucht strakblauw. Ik hoorde vogeltjes fluiten en snoof een geur op die het verlangen naar de lente opriep. Hoewel de bomen langs de Abdijstraat nog kaal waren en het volgens de buitenthermometer bij bandenhandel Van de Pas nog maar zes graden was, nam het lentegevoel bezit van me.
Ik moest denken aan het prachtige lied 'Mooi' van de veel te jong overleden zanger Maarten van Rozendaal, een lied waarvan ik ooit tegen mijn kinderen heb gezegd dat ze het later op mijn begrafenis moeten draaien. 'Kan iets frisser dan het fris is, wulpser dan het wulpste, ach ik ben goddank dus nog een keer een jonge lente waard' zong het in me.

Ik moest ook denken aan mijn schoonmoeder, die in april negentig hoopt te worden. Hoeveel kwalen en kwaaltjes ze inmiddels ook gehad heeft, het lijkt erop dat ze opnieuw 'een jonge lente waard' is. 'Ik wil per se negentig worden,' zei ze, 'daarna laat ik alles waaien.'

Toen ik thuiskwam, wist ik dat ik voor deze keer een gedicht over de lente in mijn rubriek zou opnemen.

LIEDJE

De lente zingt een liedje in mijn hoofd,
Een melodie vol lichtheid en vol kleuren
En in mijn neus zijn nieuwe, frisse geuren
Waardoor de somberheid in mij snel dooft.

Het is een liedje dat de liefde looft,
Het opent alle luiken, alle deuren
En laat wat even weg leek weer gebeuren:
Ik voel me als pas net met jou verloofd.

Het is de zon die in dit liedje schijnt
En die, zo lijkt, de kans op pech verkleint
Waardoor zich ons geluk niet laat verstoren.

Ik wil dit liedje langer blijven horen,
Ik wil dat het zich vastzet in mijn oren
En niet meer telkens uit mijn hoofd verdwijnt.

Wilt u reageren op deze bijdrage of een van mijn vorige bijdragen, stuur dan een mail naar jeagmanders@gmail.com.

Plaza food for all
XXL SCHOTELS VAN DE GRILL
Plaza 't Supertje 25 Jaar
XXL - RUNDERHAMBURGER ± 200 gram € 10,50
met bbq-saus
XXL - VARKENSSCHNITZEL ± 300 gram € 13,50
met champignonsaus
XXL - KIPSATÉ ± 300 gram € 13,50
met satésaus
XXL - SPARE-RIBS ± 500 gram € 13,50
Alle schotels inclusief frites en salade
Plaza 't Supertje - Stationsplein 4 - Heesch - www.supertje.com 0412-456476 - Alle dagen geopend van 11.30 tot 21.00 uur
www.plazafoodforall.nl

DE OPLOSSING VOOR UW VERZEKERINGSZAAK IS ONZE TAAK!!
Laat uw huidige verzekeringspakket door ons geheel vrijblijvend vergelijken op kwaliteit en prijs.
VAN GRUNSVEN & HAERKENS ASSURANTIEKANTOOR
Loop eens binnen of neem contact op
Hoofdstraat 100A
Heeswijk-Dinther
Tel. 0413-291205
of 0413-291980
RegioBank Zelfstandig Adviseur

ZORG EN HULP

Spoed, als elke seconde telt
Alarmnummer Brandweer, Ambulance en Politie 112
Doven en Slechthorenden spoedeisende hulp 0900-8112

Geen spoed
Brandweer 0412-458888
Politie 0900-8844
Politie doven en slechthorenden 0900-1844
Huisartsenpost 0900-8860

BERNHEZE
Aanzet Algemeen maatschappelijk werk
0413-366986 www.aanzet.nu

THUISZORG PANTEIN
Voor al uw zorgvragen bel 0900 8803 (lokaal tarief)
www.thuiszorgpantein.nl

HEESCH
Huisartsen
Huisartsenpraktijk P.J.A. van der Burgt
Langven 24, tel: 0412-453798
Spoed overdag: 0412-455282
Huisartsenpraktijk De Zwaan en Van Sonsbeek
Schoonstraat 21
Tel: 0412-450802
Spoed overdag: 0412-450802
Huisartspraktijk L. van Cruchten
't Dorp 37, tel: 0412-451355
Spoed overdag: 0412-454945
Mw. N.A.M. Hiemstra
Hoogstraat 1a
Tel: 0412-451380
Spoed overdag: 0412-452739
Apotheek
BENU Apotheek Heesch
open ma.-vr. 8.15-18.00 uur
zaterdag 11.00 - 13.00 uur
0412-451971
BrabantZorg
Locatie: Heelwijk en Thuiszorg Heelwijk/Laarstede
Mozartlaan 2, 0412-465500
www.brabantzorg.eu

HEESWIJK-DINTHER
Huisartsen
Huisartsenpraktijk De Vrij-Kesselaer
Irenestraat 45
Tel.: 0413-292350
Spoed overdag: 0413-292730
Huisartsenpraktijk Heilaren
Heilarensestraat 64
Tel.: 0413-292922
Spoed overdag: 0413-293393
Apotheek
Apotheek Heeswijk-Dinther
open ma.-vr. 8.30-18.00 uur
buiten openingstijden voor spoedeisende recepten bij de dienstapotheek gevestigd naast Bernhoven ziekenhuis Uden
Tel.: 0413-381848.
Laverhof
Locaties Cunera, De Bongerd en ondersteuning thuis
Zijlstraat 1, tel.: 0413-298100

NISTELRODE / VORSTENBOSCH
Huisartsen
Huisartsenpraktijk Nistelrode
Tramstraat 13. Tel.: 0412-611250
Spoed overdag: 0412-613298
Apotheek
Apotheek Nistelrode
open ma.-vr. 8.30-17.30 uur
zaterdag 11:00-12:00 uur
buiten openingstijden voor spoedeisende recepten bij de Regioapotheek in het Bernhovenziekenhuis.
Tel.: 0412-614035
BrabantZorg
Locatie: Laarstede en Thuiszorg Heelwijk/Laarstede
Laar 40. Tel.: 0412-407020
www.brabantzorg.eu

LOOSBROEK
Huisartsen & Apotheek vindt u onder meer in Heeswijk & Nistelrode. De huisartsen uit de regio draaien diensten in Loosbroek.

Advertorial

NIEUW! Psychosomatisch werkend fysiotherapeut bij FysioCentrum Heesch

HEESCH - **FysioCentrum Heesch is een vertrouwd adres voor velen. Wij werken, samen met u, aan de behandeling van lichamelijke klachten. Vaak ontstaan deze klachten naar aanleiding van een verkeerde houding of een onbedoelde of verkeerde beweging. Wanneer de klachten echter niet goed of onvoldoende kunnen worden opgelost door een fysio- dan wel manueel therapeut, kan het soms zinvol zijn naar een psychosomatisch werkend fysiotherapeut te gaan. Lichamelijke klachten kunnen namelijk ook ontstaan door langdurige stress of spanning.**

Wanneer stress langere tijd aanhoudt, ontstaat een verstoord evenwicht tussen spanning en ontspanning en tussen belasting en belastbaarheid van het totale lichaam. U kunt dan bijvoorbeeld last krijgen van psychosomatische klachten als vermoeidheid, concentratiestoornissen, onbegrepen pijnklachten, burnoutklachten, duizeligheid en hoofdpijn, maar ook van spier- en gewrichtspijn, benauwdheid, hyperventilatie, hartkloppingen of druk op de borst.

WIJ WERKEN SAMEN MET U AAN HET HERSTELLEN VAN UW BALANS

Bij FysioCentrum Heesch werkt Joyce Kersten sinds kort met deze patiënten. Zij heeft diverse opleidingen en cursussen gevolgd in de psychosomatische richting. Samen met haar kunt u werken aan het herstellen van uw balans met verschillende behandelvormen als mindfullness, ademhalings- en ontspanningsoefeningen, lichaamsbewustwording, stressmanagement en cranio-sacraal therapie. "Door de ontspanning kunnen patiënten zich kortdurend vermoeid of duizelig voelen. Het is daarom belangrijk na afloop goed te drinken en voldoende rust te nemen", aldus Joyce.

HERSTEL

Uw lichamelijke, psychologische en sociale aspecten (leef- en werkomstandigheden) worden nadrukkelijk betrokken in het herstel. Wanneer het nodig is, wordt ook samengewerkt met diverse andere deskundigen op dit gebied. Naast fysiotherapeuten en manueel therapeuten moet u hierbij denken aan huisartsen, specialisten, psychologen, psychotherapeuten en/of maatschappelijk werk. Zo krijgt u handvatten om de signalen van uw lichaam beter te leren herkennen en er ook naar te handelen.

De psychosomatisch werkend fysiotherapeut zorgt ervoor dat de completere mens in goede handen is bij FysioCentrum Heesch; een prima aanvulling dus op onze andere specialisaties!

Voor meer informatie of een afspraak kunt u contact opnemen met FysioCentrum Heesch, 0412-457067 of langskomen op Verdilaan 48 in Heesch.

FYSIOCENTRUMHEESCH

www.fysiocentrumheesch.nl

Joyce Kersten

Tekst: Rianne Maas Foto: Marcel van der Steen

COLUMN *Tijdloos Mooi*

Advertorial

Annelies Medi Spa

ANNELIES: *'Voeding is namelijk een van de meest belangrijke middelen ter behoud van een gezond lichaam en ter verbetering van een ziek of ongezonder lichaam'*

Van hype naar trend naar duurzaamheid

In de afgelopen tien jaar heb ik me verdiept in gezonde voeding en suppletie, omdat ik daar, naast velen, het enorme belang van inzie. In die jaren kwamen vele hypes voorbij. Een hype ontstaat bijna uit het niets en wordt in no time razend populair. Neem het eiwitdieet, het was niet aan te slepen! Mensen sloegen massaal aan het lijnen met verbazingwekkende resultaten, maar vielen vaak ook weer terug in hun oude gewicht. Niet omdat het dieet niet werkte, maar omdat ze weer gingen eten zoals ze voorheen deden waardoor ze zwaarder werden. Op een gegeven moment ging de hype over. Men was 'dieetmoe', suggereerden de media.

Intussen bleven de eiwitproducten wel hun aftrek vinden en was het een soort trend geworden. Niet zo drastisch, maar als tussendoor of een enkele maaltijdvervanger. Anno 2015 is het een duurzaam product geworden dat helpt met het in balans brengen of houden van het gewicht en is het niet meer weg te denken. Eiwitten zijn namelijk goede voedingsstoffen voor een verzadigd gevoel en een goede spiermassa. Toen kwamen er de superfoods. Producten die de meest hoge voedingswaarde hebben van alle voeding. Rijk aan veel vitaminen, mineralen en sporenelementen. Vaak betreft het producten die van ver komen, dus kostbaar zijn. Ze waren niet aan te slepen! Een nieuwe hype was geboren. Er waren voor- en tegenstanders. Ik was en ben voor, maar niet in plaats van of om te compenseren, maar als aanvulling op gezonde voeding. Zoals altijd speelden veel bedrijven in op deze hype en was het binnen de kortste keren overal verkrijgbaar. Tot mensen superfoods moe werden en de hype weer overwaaide. Intussen is het een trend geworden en past het in een patroon van evenwichtige voeding.

Voedingssuppletie is op dit moment ook razend populair, maar ik geloof zeker in de duurzaamheid hiervan. Niet in plaats van, maar als aanvulling op gezonde voeding. Ook hierover heeft natuurlijk weer iedereen een mening. Ik ben ervan overtuigd dat binnen enkele jaren de noodzaak hiervan duidelijk wordt. Voeding is namelijk een van de meest belangrijke middelen ter behoud van een gezond lichaam en ter verbetering van een ziek of ongezonder lichaam. Als ik alleen al zie wat suppletie aan huidverbetering laat zien, dan kan het niet anders dan dat het lichaam hiervan profiteert!

Met vitale groet, Annelies

Advertorial

Trendtuin: Tuinontwerpen in harmonie met mens en natuur

Anja van den Heiligenberg in gesprek over een beplantingsplan *Tekst: Martha Daams Foto: Marcel van der Steen*

HEESCH – **Trendtuin, Anja van den Heiligenberg heeft de opleiding hovenier gevolgd, met als specialisatie het ontwerpen van tuinen. De vooropleiding tot hovenier gaf haar inzicht in planten, bomen, heesters en hun ideale leefomgeving. Als tuinontwerper komt deze kennis goed van pas. Vooral omdat ligging, grond en afwatering voor alle beplanting in de tuin cruciaal zijn voor een langdurig goed resultaat.**

De ideale tuin weerspiegelt volgens Anja alle seizoenen, door de bloei en kleur in de seizoenen. "Een tuin kan een grote variatie aan planten hebben, maar toch geordend zijn. Door elementen aan te brengen in harde, zachte of natuurlijke materialen, kun je plantengroepen ordenen en tegelijkertijd ook verbinden. Door ordening en verbinding ontstaat eenheid en harmonie in de tuin."

Verrassend

Anja: "Een tuin die met de seizoenen meegaat biedt altijd verrassingen; die boeit en nodigt uit om te ontdekken. Met een goed plan, dat rekening houdt met de seizoenen, ligging van de tuin en gebruikers kun je jaren vooruit.

En, ook heel fijn, een dergelijke tuin vraagt relatief weinig onderhoud." Ook dat is verrassend. Anja heeft zelf in de zorg gewerkt voordat ze van haar hobby haar werk maakte. De tuin moet van haar bij de mens passen die hem gebruikt.

'Met een goed beplantingsplan en tuinontwerp kun je jaren vooruit'

Dan voelt men zich goed in zijn tuin en kan op adem komen.

Uitdaging

De grootste uitdaging, en tevens het leukste aan het ontwerpen van een tuin, is volgens Trendtuin de tuin in overeenstemming brengen met haar gebruikers, het pand waar de tuin bij hoort en de inrichting van het pand. Daarom komt Anja van Trendtuin in uw eigen omgeving met u praten over uw ideeën en wensen ten aanzien van de tuin.

Anja: "Soms hebben bewoners van een huis zeer uiteenlopende ideeën over de inrichting van de tuin. Het is dan een uitdagend spel om een tuin te ontwerpen waar iedereen blij van wordt."

Mogelijkheden

Trendtuin maakt niet alleen levendige en boeiende tuinontwerpen. U kunt er ook terecht voor advies en aanleg. Daarvoor werkt Trendtuin samen met hoveniers die, net als Anja, hun vak verstaan.

Wilt u de uitvoering liever in eigen hand houden? Dat kan ook! Planten kunnen dan besteld worden. Ook is het mogelijk om een trendtuintje to go te bestellen. U krijgt dan begeleiding bij het uitzetten van de planten, zodat een plant of struik ook de plek krijgt die nodig is.

Voor renovatie van bestaande tuinen of advies voor kleine aanpassingen kunt u ook bij Trendtuin terecht.

www.trendtuin.nl

trendtuin
tuinen met stijl

VLOOIENMARKT
ZONDAG 8 MAART
VAN 09:00 TOT 16:00u
CLUBHUIS LANDMANS UNIE
SCHIJNDEL
achter het Avanti terrein
(overdekt en verwarmd)

Mooi KBO Bernheze

KBO HEESCH
Afscheid nemen en welkom heten

Geslaagde lezing van Pascal Amukwaman

NISTELRODE - **Pascal Amukwaman heeft op 26 februari op voortreffelijke wijze de reis van de Molukse gemeenschap vanaf de Molukken naar Nistelrode uit de doeken gedaan.**

Pascal Amukwaman
Foto: Frans van der Lee

Hoe men leefde in het voormalige opleidingskamp van de Rijkspolitie en hoe men vanaf daar later naar Van 't Rijk verhuisde. Pascal was zeer erkentelijk voor de door KBO en bibliotheek Nistelrode geboden gelegenheid om zijn verhaal te vertellen aan de Nisseroise mensen. Ruim 200 personen in de zaal gaven hem een hartelijk applaus.
Het KBO-bestuur kijkt - dankzij ieders inbreng - terug op een geslaagde avond. "De reacties die mij bereiken zijn zeer positief", aldus voorzitter Jan Heijmans. "Het 60-jarig jubileum van de KBO is hiermee goed uit de startblokken gekomen. Een goed begin is het halve werk zullen we maar zeggen." Foto's van dit gebeuren zijn te zien op www.kbonistelrode.nl.

KBO-Heesch neemt afscheid van bestuursleden

HEESCH - **Mede in het kader van de viering van het 60-jarig jubileum, mocht KBO-Heesch 106 leden welkom heten op de drukbezochte jaarvergadering.**

Een bijzonder onderdeel van de vergadering was het afscheid van vijf bestuursleden, die na vele jaren van grote inzet, het tijd vonden om weer andere uitdagingen aan te gaan. Een positieve aantekening hoort hierbij: een aantal zaken, waar zij nu mee bezig zijn, zullen zij blijven uitvoeren.

V.l.n.r.: Harrie Otjens, Piet Schalken, Wil Kamp, Martien van Iersel en Karel Swinkels

Wil Kamp, Martien van Iersel, Piet Schalken, Harrie Otjens en Karel Swinkels kregen - naast de bloemen en de oorkondes - ook de zilveren KBO-speld.
Na afloop van de vergadering bleven de meeste aanwezigen om te genieten van de film 'Toen was geluk heel gewoon'. Het bestuur spreekt van een prima vergadering: "En met twee nieuwe bestuursleden ziet de toekomst er goed uit en kunnen we de belangenbehartiging voor de ouderen in Heesch optimaal blijven uitvoeren."

DIEPVRIESSPECIALIST VAN RIJSINGEN
www.diepvriesspecialist.nl

Belgische frieten
zak à 2 kg.
2.49
Lutosa
Normaal 3.49

Bami- of nasi orientaal
doos à 18 stuks
Welten
Normaal 11.99
9.99

Erwten/worteltjes of gemengde groenten
zak à 1 kg.
Diepvriesspecialist
Normaal 2.19 / 1.99
1.49

Tilapiafilet
zak à 1 kg.
Epic
Normaal 8.99
6.99

Broodje rundvlees- of goulaskroket
zak à 6 stuks
Diepvriesspecialist
Normaal 4.69
2.99

Spareribs
American style
pak à 450 gr.
Diepvriesspecialist
Normaal 5.99
4.49

Gepaneerde vissticks
zak à 1 kg.
All Freez
Normaal 7.95
4.99

Broodje bapao
Diverse varianten
zak à 140 gr.
Mayam
Normaal 0.69
4+1 GRATIS

Boerenroomijs
bak à 2,5 liter
Tip: met kersen
Diepvriesspecialist
Normaal 5.69
3.99

Pizza
salami, kip of geitenkaas
Spaarkaart
Authentieke pizza
Normaal 2.79 / 2.99
Gratis tegen inlevering van 12 spaarpunten

Helmond | De Hoefkens 1B | T: 0492-544407 Veghel | Gasthuisstr. 36 | T: 0413-344004 Deurne | Milhezerweg 19 | T: 0493-320051
Aanbiedingen alleen geldig in de Diepvriesspecialist winkels zolang de voorraad strekt,
van woensdag 2 maart t/m dinsdag 15 maart 2015. Prijzen in euro's. Prijswijzigingen en zetfouten voorbehouden. www.adcommunicatie.nl

Jubilarissen Zonnebloemafdeling HDLV

HEESWIJK-DINTHER/LOOSBROEK/VORSTENBOSCH - **Tijdens de jaarvergadering voor de vrijwilligers van de Zonnebloem afdeling HDLV in het Willibrordcentrum in Heeswijk op dinsdag 24 februari zijn er enkele vrijwilligers gehuldigd.**

Wim Smits en bestuurslid Toos van Boxmeer zijn tien jaar vrijwilliger en kregen daarvoor het zilveren Zonnebloeminsigne en de bijbehorende oorkonde uitgereikt, evenals het beeldje 'De waardering'. Will Blommers en Janske van Kessel zijn 25 jaar vrijwilliger.
Zij kregen het gouden insigne opgespeld en de erepenning en oorkonde uitgereikt door waarnemend voorzitter Wilma Brekelmans.
Alle jubilarissen kregen tevens een bloemstuk, net als Pauline Suiker voor 15 jaar Zonnebloemwerk. Elly van Genugten uit Dinther en Maria van der Velden uit Vorstenbosch namen afscheid van het bestuur. Jeanne Dortmans (den Doolhof) uit Dinther werd als nieuw bestuurslid gekozen.

Vormsel Nistelrode

NISTELRODE - **Op zaterdag 7 maart worden 32 kinderen uit onze parochie gevormd. Het vormsel wordt dit jaar toegediend door Mgr. Mutsaerts.**

Tijdens de presentatieviering op 17 januari hebben de vormelingen zich voorgesteld aan de hand van hun zelfgemaakte schild. Tijdens de bijeenkomsten in de parochiezaal hebben de kinderen zich goed voorbereid op het vormsel.

De vormselviering begint om 18.30 uur en wordt opgeluisterd door kinderkoor de Nistelnootjes en Con Fuoco. Iedereen is van harte uitgenodigd hierbij aanwezig te zijn.

Van Dagwinkel Vorstenbosch naar toiletten bouwen in Malawi

VORSTENBOSCH - **Komende zomer gaat Lindsey Vogels (16) uit Vorstenbosch de uitdaging aan. Met een aantal andere meiden uit heel het land vliegt ze in augustus naar Malawi, een ontwikkelingsland in Afrika, om ruim twee weken vrijwilligerswerk te doen. "Het wordt de eerste keer dat ik ga vliegen", vertelt Lindsey, leerling van het Zwijsen College in Veghel.**

Lindsey Vogels, nu nog in Nederland

Tekst: Matthijs van Lierop Foto: Michel Roefs

"Vlak voor de zomer hoorde ik op het Zwijsen College over het vrijwilligerswerk in het buitenland. Dat leek mij wel wat, want ik vind het leuk om mensen te helpen", vertelt Lindsey, die werkt bij de Dagwinkel in Vorstenbosch. De vrijwillige werkzaamheden bestaan bijvoorbeeld uit het opknappen van scholen, het bouwen van toiletten en het doen van de was. Het leven buiten de werkzaamheden om zal voor Lindsey karig zijn. "Ik zal hetzelfde eten als de mensen daar en ik zal slapen zoals zij dat doen. Het wordt geen luxe."

Lindsey vertrekt in augustus naar Afrika, maar is nu al bezig met acties om geld in te zamelen. Ze stond al op een kerstmarkt en organiseert ook nog acties met de kermis en het gilde. De verkoop van zelfgemaakte kerstkaarten zorgde ook voor een mooie bijdrage. "Mensen in Vorstenbosch zijn erg bereid om mij te helpen met geld inzamelen. Daar ben ik hen erg dankbaar voor", vertelt Lindsey, die van onder andere Vorstenbossche Boys en de Dagwinkel veel support krijgt.

Het vrijwilligerswerk in Malawi wordt georganiseerd door Worldmapping, een jongerenorganisatie die projecten aanbiedt voor middelbare scholieren in het buitenland om scholieren aan het denken te zetten over mondiale en maatschappelijke vraagstukken. Naast Malawi organiseert Worldmapping ook projecten in andere ontwikkelingslanden.

Voor Lindsey wordt de reis naar Malawi erg spannend. "Ik heb nog nooit eerder gevlogen, dus ik ben erg benieuwd. Op de website van Worldmapping heb ik wel al gelezen over veel leuke ervaringen in Malawi. Ik heb er al erg veel zin in", besluit ze.

Wil je Lindsey in de voorbereiding op haar reis volgen? Dat kan via www.blog.worldmapping.nl/lindseyvogels.

De Versdriehoek
Aanbiedingen geldig van 6 t/m 12 maart 2015
Aan Laar / Tramstraat - Nistelrode

Bij aankoop van 2 broden naar keuze:
4 voorgebakken pistolets
voor €1,00

Speltbrood
uit De Maashorst
2e speltbrood nu
€1,00

Pizza Krokant
2 stuks nu €2,50
Croissantdeeg met een pizza topping van tomaat, ui, ananas en kaas

Nieuw! Nieuw!
Paasbroeder
Introprijs €3,50
Roomboterdeeg gevuld met chocolade, amandelspijs, room en advocaat

Van Mook
De *Echte* Bakker
Laar 66 - 5388 HK Nistelrode - 0412-611277
www.vanmook-echtebakker.nl

VOLOP PARKEERGELEGENHEID

Kleurend en speurend op weg naar communie

Tekst: Matthijs van Lierop Foto's: Jan Gabriëls

LOOSBROEK - **De communietijd komt er weer aan en vijftien jonge kinderen uit Loosbroek kijken met veel plezier uit naar hun communieviering. Zaterdag deden zij in het kader van de eerste communievoorbereiding een speurtocht door de kerk in Loosbroek en maakten kleurtekeningen op de wand.**

De kinderen gingen - samen met hun ouders - op speurtocht door de kerk. Op een blaadje stonden negentien vragen, die zij al slenterend door de kerk, probeerden te beantwoorden. Op het vel papier stonden vragen zoals hoe de tafel heet op het priesterkoor (een altaar) en hoe het kastje heet op het hoogaltaar (een tabernakel). "Het doel van de speurtocht is om een beetje gevoel te krijgen bij de kerk, het huis van God", legde pastoor Joost Jansen uit. "Kinderen gaan nadenken over de kerk." De kinderen maakten voor de vragen gebruik van heel de kerk en bekeken elke hoek, ook al maakte de verbouwing van de kerk het een beetje lastig. De kinderen riepen zelfs door de microfoon op het altaar en trokken aan de bel. "De vragen zijn best wel makkelijk", zei een jongen. Op het vel papier was te zien dat hij al een aantal vragen had ingevuld. Een ander meisje leverde enthousiast haar vel met ingevulde antwoorden in, waar ze een antwoordvel voor terug kreeg. Een ouder stoeide met haar kind nog flink met de vragen, want niet allemaal waren ze even gemakkelijk.

Jacha van der Locht en Joyce van Tiel van de werkgroep Eerste Heilige Communie zorgden intussen voor lekkere snoepjes en ranja voor de kinderen en voor warme koffie of thee met een koekje voor de ouders.

De werkgroep 'Spiritualiteit in de deze tijd' zorgde ervoor dat de kinderen na de speurtocht hun energie kwijt konden op de kerkwand in het portaal door mooie tekeningen te maken met waskrijt.

Kinderen tekenden een kerk, een altaar of mensen die naar de kerk gingen. "Hebben jullie al zin in jullie communie", vroeg de pastoor tot slot. "Ja!", schreeuwden de kinderen in koor.

Wereldgebedsdag in Protestantse kerk Dinther

HEESWIJK-DINTHER/LOOSBROEK - **In de Protestantse kerk in Dinther wordt op vrijdag 6 maart een dienst gehouden in het teken van Wereldgebedsdag. De dienst heeft als titel 'Begrijpen jullie mijn Liefde?' gekregen en de orde van dienst zal dit jaar worden opgesteld door vrouwen uit de Bahama's.**

Wereldgebedsdag heeft een lange traditie. In 1887 riepen Amerikaanse vrouwen op tot een gebedsdag in hun land en deze oproep is uitgegroeid tot een wereldwijde dag van gebed waaraan door 170 landen wordt deelgenomen. Op de eerste vrijdag in maart gaat het gebed de wereld rond en honderdduizenden mensen voelen zich door het gebed verenigd en bemoedigd. Door Wereldgebedsdag krijgt het christelijk geloof een internationale, oecumenische dimensie. Tijdens de gebedsdienst wordt ervaren hoe taal en cultuur van invloed zijn op de uitleg en de praktische toepassing van bijbelse teksten.

Op deze bijzondere dag is de hele christelijke wereld solidair en maakt de dienst heel duidelijk dat gebed en actie onafscheidelijk zouden moeten zijn. Om onze gebeden ook praktisch ten uitvoer te brengen, zamelt het Nederlands Comité Wereldgebedsdag geld in voor diverse doelen in de landen die gekozen zijn.

In ons land wordt sinds 1929 deelgenomen aan de jaarlijkse viering van Wereldgebedsdag; in meer dan 500 plaatsen in Nederland zijn werkgroepen actief die bijeenkomsten en vieringen organiseren. Ook in HDL is zo'n werkgroep actief. De gebedsdiensten worden afwisselend gehouden in de R.K. kerken van HDL en in de Protestantse kerk van Dinther, die dus op vrijdag 6 maart weer aan de beurt is.
Voor meer informatie: www.wereldgebedsdag.nl.

Naakt naar waarneming tekenen bij de Kloosterkapel

VORSTENBOSCH – Cultureel en educatief centrum Kloosterkapel in Vorstenbosch staat op dinsdag 31 maart en vrijdag 3 april in het teken van een modelklas naaktfiguur tekenen. De basis van alle beeldende kunst is het tekenen naar waarneming. Het waarnemen van licht en donker geeft een beeld, tekening of schilderij levendigheid en diepte, de lijnen verbinden de vlakken tot een 'beeld'. Ook de uitdrukking van de levende mens wordt deels gevormd door het spel van licht en donker.

De moeizame en tijdrovende studie die nodig is voor het tekenen naar model staat in schril contrast met de digitale wereld waar we ons dagelijks in begeven. Juist daarom is een dag modeltekenen een verademing. Het geduldige en trage werken lost onze gedachten op en het resultaat is iets om trots op te zijn.

HANS: *'Beelden krijgen vooral betekenis omdat zij jouw wezen weerspiegelen'*

Beginner of gevorderd
Het werken naar waarneming verscherpt de zintuigen en dwingt tot verdieping. De onbeholpen, imperfecte maar gevoelige beelden krijgen vooral betekenis omdat zij jouw wezen weerspiegelen. Het maakt niet uit of de verhoudingen kloppen, scheve verhoudingen maken vaak het beeld spannender. En, Hans Dekkers helpt beginner en gevorderde desgewenst op weg en reikt zo mogelijk verbeter-suggesties aan. Je medecursisten geven terugkoppeling en samen werk je naar elk je eigen resultaat. Dat resultaat is nooit slecht. Elke tekenaar heeft zijn eigenheid die zich weerspiegelt in zijn werk.

Uitdaging
Er ligt een grote uitdaging in het werken met een model. Het is steeds weer boeiend om het model naar waarneming te tekenen en te zorgen dat de tekening laat zien dat 't leeft. Met kracht getekend of juist subtiel, altijd gezet in de ruimtelijkheid. De dame die model staat is rank en getraind om lang in één positie te staan. Zij is flexibel en weet op situaties in te spelen. Ze staat ook model op de kunstacademie.

Meedoen
Beide dagen wordt gewerkt met hetzelfde model, maar je kunt inschrijven voor een dagdeel, een of twee dagen. Teken je twee dagen mee, dan heb je tijd om een studie te maken van het model. Er wordt gezorgd voor drie vellen tekenpapier: 100x75 cm, schildersezels, koffie/thee. Tekenmateriaal en extra papier zelf meenemen. Voor beginners worden potloden B2-B4-B6-B8 en een gum aangeraden. Gevorderden werken met potlood, grafiet of houtskool.

Tijden: 9.00-12.15 uur en 13.30-16.45 uur.
Kosten: € 55,-/dag (inclusief lunch) of € 25,-/halve dag.

Aanmelden
info@kloosterkapelvorstenbosch.nl
Betaling: 48 uur vooraf op
IBAN NL08 RABO 0128 3461 40.

Hans Dekkers bij een door hemzelf getekend naaktfiguur
Tekst: Martha Daams Foto: Michel Roefs

Finovion
Grip op uw zaak
ACCOUNTANCY - BELASTINGEN - ADVIES
Finovion Accountancy Bernheze
Jan Timmers Korenstraat 5 5388 CR Nistelrode Tel. 0412 700509
WWW.FINOVION.NL

ZONDAG 8 MAART
GROTE BABY- EN KINDERBEURS
De Pas in Heesch
10.00 - 13.00 UUR
WWW.BABY-KINDERBEURS.NL

HOUTUITNEDERLAND.NL
ALTUD DE GOEDKOOPSTE!
PLANKEN-SCHROOTJES-TUINHOUT-BALKEN
enz. enz. in vele maten
www.nederlandslariks.nl

Advertorial

Laat u verleiden door de Heesche Verleiding!

Keuze uit handijs, ijscoupes, koffie en thee en natuurlijk ambachtelijke chocolade

HEESCH - **Eigenaar Rémon van Teeffelen liep al langer met het idee rond om te gaan werken met Italiaans ijs. Zijn oog viel op het pand in Heesch op 't Dorp 76; een gezellig dorp met een leuk centrum. Samen met de Gimmerse Verleiding (ijssalon en chocolaterie te Gemert), heeft Rémon van Teeffelen een totaalconcept bedacht voor de Heesche Verleiding. Een combinatie van handijs, ijscoupes, chocolade en koffie en thee.**

In Gemert wordt het ijs en de chocolade ambachtelijk gemaakt en gebracht naar Heesch. Het ijs wordt naar Italiaans recept gemaakt en de chocolade met Belgische chocolade. Zo kan je terecht, niet alleen voor bonbons, maar ook voor chocoladepumps, vrachtauto's, hondjes en champagneflessen. Bijna alles kan gemaakt worden met chocolade. Natuurlijk kan je ook een lekker kopje koffie drinken met slagroom, bonbon en een bolletje ijs, maar je kan je ook laten verrassen met een heerlijke ijscoupe. Er zijn ruim 55 smaken in ijs. Deze zullen dagelijks worden gewisseld. Naast vanille-, aardbeien- en smurfenijs, kan je ook denken aan de verleidingijs, Gooische vrouwenijs, oreoijs en aan dropijs. Voor iedereen hebben we keuze.

Binnen staan tafels met stoelen en ook buiten op de banken kan je genieten van je ijs.
Op 11 maart gaat de Heesche Verleiding open aan 't Dorp 76 te Heesch. Je kan er in het seizoen zeven dagen per week terecht.

AMBACHTELIJK ITALIAANS SCHEPIJS
De Heesche Verleiding
ijssalon - chocolaterie
't Dorp 76 | 5384 MC Heesch
Openingsactie
3e bol ijs gratis
Geldig van 11 t/m 15 maart 2015
Voor info: www.heescheverleiding.nl

Anita van den Bogaart - kinderboekenschrijfster

NISTELRODE - **Ze schrijft al bijna vijfentwintig jaar kinderboeken en heeft inmiddels zo'n twintig boeken op haar naam staan. En ze is het nog lang niet beu. Want schrijven, dat zit Anita van den Bogaart in het bloed.**

Anita van den Bogaart: "Schrijven is voor mij een manier van leven. Het hoort bij me. De zinnen komen vanzelf in mijn hoofd en verhalen ontstaan gewoon overal om me heen, in alle situaties. Ik schrijf graag voor kinderen; ze zijn nieuwsgierig, leergierig, enthousiast en onbevangen. Mijn boeken hebben altijd raakvlakken met de realiteit en gaan over thema's die dicht bij de leefwereld van kinderen liggen. Dat kunnen ook lastige onderwerpen zijn, waarbij ik kinderen probeer een handvat en herkenning te bieden. Waar ik blij van word? Mijn fanmail. En als ik hoor dat kinderen mijn boeken in één adem uitgelezen hebben!"

www.anitavandenbogaart.nl

'Er is zoveel te vertellen over geld'

HEESCH - **"Ik weet niet of ik mezelf schrijfster zou willen noemen. Dan denk je toch eerder aan iemand die een roman heeft geschreven. Maar het klopt dat ik twee boeken heb geschreven", zegt Annelou van Noort uit Heesch.**

"Ik heb boeken geschreven voor kinderen, boeken over geld. Waarom? Omdat er zoveel te vertellen is over geld en vooral omdat het belangrijk is om kinderen (en stiekem ook grote mensen) meer te leren over omgaan met geld. De onderwerpen geld verdienen, geld uitgeven, sparen en keuzes maken spelen een belangrijke rol in de boeken. Kinderen leren dat je leuke dingen kunt doen met je geld. Dat je goed voor je geld moet zorgen. En dat het echt niet zo moeilijk is."

"Ik vind het een uitdaging om onderwerpen die moeilijk zijn of moeilijk lijken, toegankelijk te maken voor kinderen. Met de boeken 'Tel je geld' en 'GELD, alles wat je wilt weten' hoop ik een steentje bij te kunnen dragen bij de financiële opvoeding van kinderen."

Advertorial

De grote Passie van Bach

De Matthäus-Passion werd al in Bachs tijd zijn grote passie genoemd. Waarom blijft dit meesterwerk ons zo intens boeien? Lezend, luisterend en mediterend benadert Ad de Keyzer het geheim van de werking die Bachs meesterwerk heeft op het hart van iedere mens die zich eraan bloot wil stellen.

Dit boek is de vrucht van twintig jaar onderzoek. Het biedt nieuwe, verrassende inzichten aan ieder die op een dieper niveau wil begrijpen wat de Matthäus-Passion in zich heeft. Een boek om in fragmenten aandachtig te lezen.

BERNE MEDIA boekhandel

Bach heeft zijn grote Passie gecomponeerd voor de viering van Goede Vrijdag. Deze liturgische context geeft ons, als uitvoerders en toehoorders, te denken. 'Wat gebéurt hier?' De auteur neemt ons fragment voor fragment mee door de Matthäus-Passion en ontdekt hoe tekst en muziek samen ongekende emotie oproepen (€ 32,50).

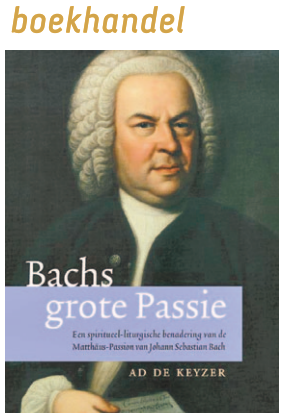

Een prachtige uitvoering op cd van de Matthäus-Passion wordt gezongen door het Collegium Vocale Gent o.l.v. Philipe Herreweghe (€ 32,99).
U bent van harte welkom in onze winkel om dit bijzondere boek in te zien en de prachtige cd te beluisteren.

Boekhandel Berne - Abdijstraat 53, 5473 AC Heeswijk - T. 0413-291394 - www.berneboek.com

Pedagogisch tact en

HEESWIJK-DINTHER - **Simone Mark en Marcel van Herpen zijn getrouwd en delen hun werk en passie: onderwijs en opvoeding. Sinds kort zijn ze ook een 'schrijversduo'.**

Marcel is de meest gevraagde spreker in het Nederlandse onderwijs en publiceerde al enkele boeken. Zijn laatste boek 'Ik, de leraar' richt zich op de emancipatie van de leraar en de leerling. Hij vindt dat kinderen uitgedaagd moeten worden, om te laten zien wat ze kunnen. Leraren zouden zich minder aan moeten trekken van wat van boven- of buitenaf komt, maar meer samen met de kinderen optrekken, zodat 'kinderen het beste uit zichzelf halen'.

Simone is pedagoog en zet zich met name in voor kinderen die minder kansen krijgen dan anderen. Haar boek Pedagogisch Contact; verbondenheid door aanraking is 'vers van de pers'. Daarin vraagt ze aandacht voor het gevoelige onderwerp: aanraken van kinderen in een professionele context.
Mag je een kleuter nog op schoot nemen? Hoe haal je vechtende

Tachtigste Boekenweek wordt 'waanzinnigste ooit'

Activiteiten in bibliotheken Bernheze

BERNHEZE - **De tachtigste Boekenweek, van zaterdag 7 t/m zondag 15 maart, heeft als thema 'waanzin'. Vlaming Dimitri Verhulst schrijft het Boekenweekgeschenk.**

Vanaf zaterdag 7 maart is in de bibliotheek de Boekenweekbundel 'Te gek voor woorden' verkrijgbaar. In deze bundel nemen prominente Nederlanders, waaronder Ronald Giphart, Christine Otten, Myrthe van der Meer, Arend Jan Heerma van Voss de lezer mee op reis naar hun meest waanzinnige ervaring. Daar waar de schrijvers hun waanzinnige verhaal optekenen in de bundel, wordt de lezer opgeroepen ditzelfde te doen en een waanzinnig verhaal in te sturen. Meedoen aan de schrijfwedstrijd kan t/m 31 maart via www.boekenweek.nl/schrijfwedstrijd. Deelnemers maken kans op een vijfdaagse reis naar IJsland, samen met juryvoorzitter Ronald Giphart.
Kortom: een unieke bundel vol interessante bijdragen, verkrijgbaar zolang de voorraad strekt, exclusief voor bibliotheekleden.

Auteursbezoeken
Schrijfster Kristien Hemmerechts is donderdag 25 maart te gast in Bernheze. Op uitnodiging van de Bernhezer Kunstkring, de Bibliotheken Bernheze en Gymnasium Bernrode vertelt zij over haar werk en schrijverschap. De avond heeft plaats in de aula van het gymnasium en begint om 19.30 uur.
Kaarten voor de lezing van Kristien Hemmerechts zijn verkrijgbaar via www.nobb.nl en in alle Noord Oost Brabantse Bibliotheken.

Vrij reizen met de NS
Op zondag 15 maart kan er op vertoon van het Boekenweekgeschenk met de titel 'De zomer hou je ook niet tegen' de hele dag vrij gereisd worden met de NS. Lezers krijgen het boek tijdens de Boekenweek cadeau bij aankoop van ten minste € 12,50 aan Nederlandstalige boeken in de boekhandel.

contact

kinderen uit elkaar? Mag je een verdrietige puber een troostende arm bieden? De troostende arm, de verjaardagskus, het schouderklopje, de high-five… kan het allemaal nog wel?
Simone: "Aanraken is een levensbehoefte en omdat de 'affectieve aanraking' tot verbondenheid leidt met jezelf, de ander en de wereld om je heen, is het de belangrijkste ontmoeting van mens tot mens. Het bevestigt of ontkent je 'zijn'. Pedagogisch handelen mag dus nooit verworden tot een instrumentele aanpak."
Waar Simone zich richt op het 'contact' met kinderen, is Marcels domein vooral de 'tact' waarmee leraren moeten werken. Dus niet alleen het goede doen, maar ook het goede in de ogen van de kinderen. Dat betekent dat je kinderen zeer serieus neemt, zodat ze van jongs af aan ook verantwoordelijkheid gaan nemen voor de dingen die ze doen.

Beide boeken geven inzichten en handvatten voor leraren, sportcoaches, trainers, zwemleraren, maar ook voor ouders.

Voor meer info, zie:
www.simonemark.nl en
www.marcelvanherpen.nl

VOORLEESWEDSTRIJD:
En de winnaar is…

Babette Hulsmann van De Beekgraaf vertegenwoordigt Bernheze in regionale finale

Winnares Babette Hulsmann in de voorleesstoel omringd door de andere kanjers en de jury

Tekst: Martha Daams Foto's: Marcel van der Steen

BERNHEZE - **Er zijn zoveel leuke boeken. Dat bleek ook op 26 februari tijdens de voorleeswedstrijd tussen de kandidaten van de groepen 7 en 8 van de basisscholen in Bernheze. Tien kinderen zaten zenuwachtig op de eerste rij van De Pas te wachten op hun voorleesbeurt, allemaal met een ander boek.**

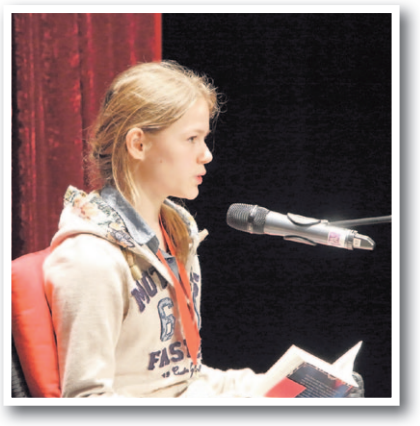

De deelnemers aan de Bernhezer finale van de voorleeswedstrijd hadden zich goed voorbereid. Hun favoriete boek was zorgvuldig uitgekozen, met schrijvers als Paul van Loon, Carry Slee, Sofie van Gelder en anderen. Het fragment was daarna gelezen en voorgelezen… en nog eens voorgelezen.

Spannend
De voorleeskanjers werden keer op keer door hun fans op de tribune aangemoedigd. De ene school had een uitgebreide yell geoefend en de andere school bracht spandoeken mee. Zelfs een trommel werd gebruikt om de aanmoedigingen te ondersteunen. Meegekomen ouders zaten trots tussen de menigte kinderen. De jury had er zin in; burgemeester Marieke Moorman beloofde bijzondere aandacht voor het 'naturel' lezen, kinderboekenschrijfster Anita van den Bogaart ging erop letten of de tekst mooi en boeiend werd voorgelezen zodat ook de luisteraar geboeid werd en Marie-José Cornelissen van de bibliotheek ging letten op het plezier dat de kinderen hadden in voorlezen. Een hele kluif, ook voor de jury.

Allemaal verschillend
Mevrouw Theetijd, met een theemuts op haar hoofd, zorgde dat de kanjers op hun gemak waren. Ze kregen stuk voor stuk een mascotte voor succes. Vervolgens las de een 'n fragment voor over Mees Kees, een leraar die voor 't eerst voor de klas staat als invaller, omdat de juf gedingest had en nu zwanger was. De ander las over gescheiden ouders, waarbij papa een nieuwe vriendin heeft en een volgende over een meisje dat op school wordt gepest omdat ze dik is. Ze doet van alles om af te vallen en wordt onwel in de kou met veel te dunne kleren aan. Het ene fragment was verdrietig en het andere grappig, maar stuk voor stuk werden ze vol overgave voorgelezen.

De winnaar
Burgemeester Moorman kondigde aan dat, na juryoverleg, er drie kandidaten over waren die heel dicht bij elkaar zaten. Maar de winnaar was Babette Hulsmann van BS De Beekgraaf. Zij las voor uit Percy Jackson van Rick Riordan.

'De voorleeskanjers werden keer op keer aangemoedigd'

Een jongen die half god is, met het fragment over mevrouw Dots, een boosaardige nieuwe lerares. Babette mag op 21 maart Bernheze vertegenwoordigen in Goirle, bij de regionale wedstrijd.

Meer foto's: www.mooiheesch.nl - www.mooinisseroi.nl en www.mooihdl.nl.

Bezoek
www.mooiheesch.nl
www.mooinisseroi.nl
www.mooihdl.nl
INFORMEERT, BOEIT EN INTERESSEERT

PaperPoint
• Boeken en tijdschriften
• Kantoorartikelen
• Fotoservice
Ook pasfoto's
Sint Servatiusstraat 52a, 5473GB Heeswijk-Dinther, 0413 293851

Thema-avond over sexting

Iedere belangstellende is uitgenodigd bij het Hooghuis in Heesch

WE CAN YOUNG 'IK BEN VAN MIJ!'

HEESCH - **Sexting is als het laten zetten van een tatoeage. De keuze om hem te laten zetten maak je één keer, terwijl de gevolgen permanent zijn. Een sexy (naakt)foto of filmpje wat je van jezelf verstuurd is onuitwisbaar!**

De opkomst van de smartphone maakt het makkelijk om sexy beelden te verzenden en ontvangen. Naast de smartphone worden computers en laptops ook vaak gebruikt, om sexy beelden te maken en te versturen.

Dat versturen gaat dan via allerlei internetapplicaties (apps). Een voorbeeld van internetapplicaties die gebruikt worden zijn smartphone-apps zoals WhatsApp, Ping en Tinder of sociale netwerksites zoals Facebook, YouTube, Instagram en Twitter.

Onuitwistbaar
Jongeren staan er vaak niet bij stil dat een sexy selfie onuitwisbaar is. Het risico dat de beelden, die vaak in vertrouwen verstuurd zijn, op internet opduiken is groot en het maakt de jongere chantabel. Het fenomeen sexting, waarbij jongeren seksueel getinte foto's en filmpjes uitwisselen, heeft een enorme impact op het slachtoffer en zijn omgeving.

Als sexting-beelden door anderen verspreid worden, zijn de gevolgen niet te overzien. Precies op dit punt ontstaat de problematiek rondom sexting. Het Hooghuis Heesch wil vooral een veilige school zijn en blijven. De ouderraad van het Hooghuis Heesch heeft daarom voor haar thema-avond op dinsdag 10 maart voor het thema sexting gekozen.

We Can Young
De avond wordt verzorgd door het campagneteam van We Can Young. Iedere belangstellende is van harte uitgenodigd. De thema-avond begint rond 19.45 uur en duurt tot 21.30 uur.

Belangstellenden kunnen zich aanmelden bij de ouderraad via hsch-ouderraad@hethooghuis.nl.

Persoonlijke aanmelding Zwijsen en Fioretti College

VEGHEL - **Voor leerlingen van groep 8 én hun ouder(s)/verzorger(s) is de overgang van het basisonderwijs naar het voortgezet onderwijs een flinke stap. Het Zwijsen College en het Fioretti College in Veghel vinden het belangrijk om al bij de aanmelding persoonlijk kennis te maken met de nieuwe leerling en zijn of haar ouder(s)/verzorger(s). Daarom worden zij uitgenodigd op 9, 10 of 11 maart hun kind persoonlijk in te schrijven.**

Leerlingen verlaten hun vertrouwde schoolomgeving en komen in een compleet nieuwe dynamiek terecht. Beide scholen bieden brugklassers en hun ouder(s)/verzorger(s) daarbij de nodige begeleiding en ondersteuning. Dat begint al bij de aanmelding van het kind als nieuwe leerling.
Nieuwe leerlingen en hun ouder(s)/verzorger(s) kunnen op maandag 9 en dinsdag 10 maart terecht tussen 19.00 en 21.00 uur, op woensdag 11 maart kan dat tussen 16.00 en 17.00 uur. Voor het Zwijsen College (havo-mavo, havo-vwo, en vwo+ atheneum en gymnasium) aan het Prins Willem Alexander Sportpark 15 in Veghel en voor het Fioretti College (mavo, vmbo en praktijkonderwijs) aan de Muntelaar 4 in Veghel.

Op www.fioretticollege.nl en www.zwijsencollege.nl is meer informatie te vinden over de formulieren en gegevens die meegebracht dienen te worden.

Gé-Dé KEUKENS
Kwaliteit keukens voor betaalbare prijzen

Ruim 25 jaar ervaring
• Advies op maat
• Flexibel en klantgericht
• Renovatie van bestaande keuken
De Oude Ros 10 Nistelrode - Bedrijventerrein 'Kleinwijk' - 0412-612231
info@gedekeukens.nl - www.gedekeukens.nl

Collectie Jantje Beton

HEESWIJK-DINTHER/LOOSBROEK - Van 9 tot en met 14 maart is er weer een landelijke Jantje Beton actie. In Heeswijk-Dinther-Loosbroek komen verschillende leden van Stichting RANJA rond voor een kleine bijdrage. Een deel van de opbrengst van deze collecte komt ten goede aan de KinderVakantieWeek in HDL. Op deze manier kan ervoor gezorgd worden dat deze leuke activiteit voor iedereen toegankelijk blijft.

Geen lol met een hondendrol

HEESCH - **De Welpen Giuseppe van Scouting Heesch zijn afgelopen zaterdag gestart met een actie om mensen bewust te maken van het feit dat er hondenpoep op straat ligt. De kids staken zelfgemaakte vlaggetjes in de drollen die op de stoep lagen. Volgende week staan de activiteiten bij de welpen ook nog in het teken van dit project.**

Eerder maakten de welpen de vlaggetjes met daarop teksten en tekeningen. Deze vlaggetjes kwamen op een satéprikker, die de welpen zaterdag in de poep staken. "Op deze manier zien alle mensen waar de hondenpoep ligt, maar ook hoeveel er wel niet ligt", zegt Thomas van Nistelrooij, staflid van de Welpen Giuseppe. De actie is bedacht door een ander staflid, Inge Laurenssen.

Enthousiast
De titel van het project 'Geen lol met een hondendrol', doet vermoeden dat de welpen geen plezier beleefden aan de actie. Toch bleek dat onjuist.
"Bij het maken van de vlaggetjes waren de kinderen al razend enthousiast. Het woord poep vinden ze helemaal geweldig", vertelt Thomas van Nistelrooij. "De kinderen gingen fanatiek aan de slag en maakten veel vlaggetjes." Ook op de eerste actiedag waren de jongens tussen 6 en 9 jaar enthousiast. Tijdens de tocht naar het bos zongen ze zelfgemaakte liedjes over hondenpoep.

De actie is er een die in de toekomst behouden kan blijven. Thomas sluit af: "Jaarlijks één zo'n speltak zou al goed zijn." Volgende week gaan de welpen nog een keer op pad, op zoek naar de hondendrollen.

VAN SCHAYK V.O.F.
ADMINISTRATIE- EN BELASTINGADVIESKANTOOR
Pater van den Elsenlaan 21 | 5462 GG Veghel | Tel.: 0413 - 292894
mail@vanschaykvof.nl | www.vanschaykvof.nl
Salaris- en personeels-administratie op maat
Als ondernemer zoekt u bekwaam personeel om voor u te werken. Uitbesteding van uw salaris- en personeelsadministratie bespaart u veel rompslomp.
Meer weten over onze dienstverlening?
Neem vrijblijvend contact met ons op om te kijken wat Van Schayk voor uw bedrijf kan betekenen.
VAN SCHAYK MAAKT U WEGWIJS
IN DE WERELD VAN ADMINISTRATIE EN BELASTINGEN
NOAB

Mooi & duurzaam

mooi & duurzaam

Het energielabel voor woningen sinds 1 januari

BERNHEZE - **Minister Blok voor Wonen en Rijksdienst heeft op 2 februari de Tweede Kamer per brief geïnformeerd over het energielabel voor woningen. In de Kamerbrief geeft hij aan dat het voorlopige energielabel een eerste beeld geeft van de energieprestatie van een woning.**

Hierbij zijn openbare gegevens gebruikt zoals bouwjaar, woningtype en woonoppervlakte en is tevens gebruik gemaakt van de resultaten van het WoonOnderzoek Nederland uit 2006.
Hiermee kan bepaald worden welke energiebesparende maatregelen gemiddeld per woningtype zijn doorgevoerd.

De verzending van miljoenen voorlopige labels heeft er voor gezorgd dat het energielabel volop in de schijnwerpers staat en veel woningeigenaren een (eerste) zetje naar bewustzijn over de energieprestatie van hun woning hebben gekregen. In de periode van 1 januari tot en met 23 februari 2015 hebben 349.860 unieke bezoekers ingelogd op de webtool www.energielabelvoorwoningen.nl, waar de woningeigenaar een definitief, rechtsgeldig label kan laten opstellen dat verplicht is bij verkoop of verhuur van een woning.

In diezelfde periode zijn 103.033 definitieve energielabels verstrekt.

Meer informatie:
www.rijksoverheid.nl/onderwerpen/energielabel-gebouwen.

DUURZAAMHEID TIP

Pas de pan die je gebruikt aan op de hoeveelheid voedsel dat je gaat bereiden

VOOR PARTICULIEREN EN BEDRIJVEN
G.Hermes Machinale Houtbewerking
- Kozijnen
- Ramen
- ✔ Deuren
- Schuifpuien
- Vouwwanden

Noorderbaan 8 - Nistelrode - T. 0412-613646 - www.hermeskozijnen.nl

Wat doet u bij de volgende hoge elektriciteits-rekening?
RAAK NIET IN PANIEK MAAR STAP OVER OP LED
leddux LEADING IN LED
Dommelstraat 70a | Oss
0412-622976 | 06-46665999
info@leddux.nl | www.leddux.nl

TECHNITREXX
PROFESSIONEEL GEWOON IN BERNHEZE
Zonnepanelen
Oplaadzuilen
LED-verlichting
* Agrarische toepassing
* Sportaccommodaties
* Industriële toepassing
- HOGE OPBRENGST
- OP MAAT GEMAAKT
- BESPAREN OP DE ENERGIE-KOSTEN
Heeswijk-Dinther • www.technitrexx.nl

Kringloop Heesch
Kromstraat 5 - 5384 LT Heesch
0412-474500 - www.kringloop-heesch.nl

COLOFON Mooi&

mooi & gezond

mooi & duurzaam
- BECO
- G.Hermes Houtbewerking
- Technitrexx
- Leddux

mooi & in bedrijf
- Van Schayk VOF
- V.O.F. Van Berloo
- Thelma kado's
- Humstijl
- J. Meulendijk keukens
- Kringloopwinkel De Snuffelhut
- Alette fotografie
- Maatwerk in Sierhekwerk

mooi & online
- Uce.nl
- Heeschkoi.nl

Wilt u ook elke week vermeld worden in de Mooi & colofon en éénsper 4 weken uw advertentie gepubliceerd hebben in één van de Mooi & rubrieken neem dan contact met ons op via advertentie@demooibernhezekrant.nl of bel met 0412-795170 / 06-22222955.

Zeer geslaagde eerste editie van Vorstenbosch 'kwist

VORSTENBOSCH - **Ruim 600 inwoners van Vorstenbosch hebben afgelopen zaterdag met veel plezier en enthousiasme meegedaan aan de eerste editie van Vorstenbosch 'kwist.**

Klokslag zes uur gingen de deuren van bar De Ketel open en konden de teams het 72 pagina's dikke quizboek ophalen. Binnen vijf minuten was iedereen al weer op weg naar het eigen zenuwcentrum om aan de vele raadsels, vragen en zoekopdrachten te beginnen.

Geheime opdracht
Om 20.00 uur moest van ieder team één afgevaardigde zich melden bij De Ketel voor de geheime opdracht. Twee teams meldden zich pas om 20.15 uur en één team kwam zelfs helemaal niet opdagen. De overgebleven vijftig deelnemers kregen tien filmfragmenten voorgeschoteld en moesten na ieder fragment een vraag beantwoorden. Een lastige opdracht, zo bleek uit het gezucht en gesteun.

Lokale radio
In bijna alle huiskamers waar gekwist werd, stond de radio afgestemd op de lokale omroep MFM. Vijf vragen waren namelijk niet in het quizboek opgenomen, maar werden live gesteld via de radio.

In het reglement was opgenomen dat het boek uiterlijk middernacht binnen moest zijn. De klokslag van de Lambertuskerk werd daarbij als graadmeter aangehouden. Hoewel het bij enkele teams op het nippertje was, waren uiteindelijk alle boeken op tijd weer terug. De 10-koppige organisatie kan de komende tijd de tanden zetten in het nakijkwerk.
Ongetwijfeld gaat men daarna weer snel aan de slag met de voorbereiding van de tweede editie. Want dat er een vervolg gaat komen, is zeker.

PRAKTISCHE INFORMATIE

De Misse 6, Postbus 19
5384 ZG Heesch
Tel.: 14 0412
(voor storingen in openbare ruimte buiten openingstijden: 06 - 53 94 65 69)
gemeente@bernheze.org
www.bernheze.org

Gemeentehuis
Maandag t/m vrijdag: 8.30-12.30 uur
Woensdag: 8.30-19.00 uur

Milieustraat
De Morgenstond 4
Heeswijk-Dinther, tel.: 14 0412
woensdag 13.00-18.00 uur
vrijdag 13.00-18.00 uur
zaterdag 8.30-16.00 uur

Groendepots
Fa. Van Schaijk, Berghemseweg 13
Nistelrode
Fa. Dijkhoff, Lariestraat 25
Heeswijk-Dinther
woensdag: 13.00-18.00 uur
zaterdag: 8.30-14.00 uur

Politieloket
maandag t/m donderdag:
9.00-12.00 uur
woensdag: 16.30-19.00 uur

Maak een afspraak
U kunt alleen op afspraak terecht aan onze balies.
U maakt een afspraak:
- via www.bernheze.org
- telefonisch 14 0412
- bij de receptie in het gemeentehuis

Paspoort, rijbewijs of id-kaart ophalen?
Dat kan dagelijks zonder afspraak van 8.30 tot 17.00 uur, op vrijdag tot 12.30 uur en woensdag tot 19.00 uur bij de receptie in het gemeentehuis.

AGENDA

12 MAART 2015
Raadsvergadering, gemeentehuis Heesch, 19.30 uur

21 MAART 2015
Schoonmaakdag buitengebied Bernheze. Aanmelden vóór 8 maart 2015

ik KIES VOOR BRABANT

Compostactie

Van 2 maart tot en met 1 april 2015 kunt u gratis compost ophalen bij onze groendepots, Firma Dijkhoff, Lariestraat 25, Heeswijk-Dinther en Firma Van Schaijk, Berghemseweg 13, Nistelrode.

De groendepots zijn open op zaterdag van 8.00 tot 14.00 uur en op woensdag van 13.00 tot 18.00 uur.

Houd rekening met het volgende:
- De actie geldt zolang de voorraad strekt.
- U mag maximaal 2 m³ per keer meenemen.
- U moet de compost zelf laden. Er is daarvoor geen materiaal aanwezig. Neem zelf spade of bats mee.

Asfaltonderhoud

De gemeente Bernheze start met het groot onderhoud aan de wegen voor 2015.

Als onderdeel van deze werkzaamheden vindt van 9 tot en met 13 maart 2015 op de volgende locaties onderhoud aan het asfalt plaats:
- De Bleken, Langdreef en Venhofstraat (Heesch);
- Noorderbaan (Nistelrode);
- Heibloemsedijk en Rukven (Heeswijk-Dinther);
- Hanenbergstraat (Loosbroek).

Het doorgaande verkeer wordt ter plaatse gestremd. De aanliggende woningen blijven bereikbaar, maar de bereikbaarheid met een voertuig kan niet altijd worden gewaarborgd. Het doorgaande verkeer op de Noorderbaan en de Bleken wordt plaatselijk omgeleid. Deze omleidingen zijn te zien op www.haalmeeruitdeweg.nl en zijn gemeld bij www.brabant.wegwerkmeldingen.nl. Verschillende omstandigheden (bijvoorbeeld het weer) kunnen leiden tot wijzigingen in de planning.

PINNEN JA GRAAG
Pinnen mag, ook in het gemeentehuis en bij de Milieustraat.

Gemeente haalt plastic verpakkingsafval vaker op

De gemeente Bernheze haalt vanaf 2 maart 2015 het plastic verpakkingsafval vaker huis aan huis op. Kon u voorheen uw verpakkingsafval één keer per 4 weken aan de straat zetten, vanaf 2 maart kan dat één keer in de 3 weken. Het afval hoopt zich daardoor thuis minder op, wat stankoverlast en ruimtegebrek voorkomt.

Nieuwe ophaaldata

De Afvalstoffendienst-app en de Afvalkalender zijn aangepast. Maakt u gebruik van de app, dan verschijnen automatisch de nieuwe ophaaldata in beeld. Heeft u een afvalkalender geprint of bij de gemeente aangevraagd, dan moet u dat helaas opnieuw doen. De nieuwe informatie staat daar namelijk nog niet op. Excuses voor het ongemak.

Ondergrondse containers worden gesloten

De gemeente sluit op 2 maart 2015 de ondergrondse containers voor plastic verpakkingsafval die op 7 locaties in de gemeente staan. Ze raakten te snel vol, waardoor zakken naast de containers werden achtergelaten. Dit zorgde voor overlast voor omwonenden en extra kosten voor de gemeente.

Sociaal ondernemen

De gemeente wil bedrijven stimuleren om sociaal te ondernemen. Het afgelopen jaar heeft de gemeente dit gestimuleerd door het certificaat Prestatieladder Socialer Ondernemen (PSO).

PSO prestatieladder socialer ondernemen

PSO

Met de Prestatieladder Socialer Ondernemen (PSO) kunnen bedrijven aantonen dat ze sociaal ondernemen. Ze kunnen daarvoor een certificaat behalen. Met het certificaat wordt aangetoond in welke mate het bedrijf bijdraagt aan de werkgelegenheid voor mensen met afstand tot de arbeidsmarkt.

Aanbestedingen

Het afgelopen jaar heeft de gemeente een aantal aanbestedingen gedaan waarbij de PSO meetelde voor het verkrijgen van de opdracht. Een voorbeeld hiervan is de aanbesteding van de rioolwerkzaamheden aan de Beellandstraat in Heesch. Firma Van Den Berk uit Erp heeft de aanbesteding gewonnen door een hoog aantal punten te scoren op haar PSO-certificering. In het bedrijf zijn meerdere personen werkzaam met een kwetsbare arbeidsmarktpositie. “We hebben onder andere iemand in dienst die deels arbeidsongeschikt is. Door middel van aanpassingen en extra hulpmiddelen kan hij ook meewerken in de buitendienst”, vertelt directeur Gert Jan van den Berk. Op 11 maart 2015 starten de rioolwerkzaamheden.

Vouchers

De gemeente geeft - in samenwerking met Start Foundation - vijf vouchers weg die € 1.000,- korting geven op het PSO-certificaat. Om een bedrijf te certificeren, wordt een audit uitgevoerd die de directe en indirecte sociale bijdrage meet. De voucher is tot augustus 2015 geldig. Je kunt je aanmelden voor deze vouchers via aanbestedingen@bernheze.org. Toekenning vindt op basis van volgorde van binnenkomst plaats.

CycloMedia maakt foto's in Bernheze

Op dit moment worden in Bernheze foto’s gemaakt door CycloMedia, een Nederlands bedrijf gevestigd in Zaltbommel, dat gespecialiseerd is in het grootschalig en systematisch in beeld brengen van de omgeving. Met speciaal uitgeruste voertuigen maakt CycloMedia 360 graden panoramafoto’s vanaf de openbare weg.

De gemeente gebruikt deze foto’s voor bijvoorbeeld inspectie en beheer van de openbare ruimte, visuele ondersteuning bij de implementatie van wetgeving, handhaving van openbare orde en veiligheid en ontwikkeling van ruimtelijke plannen.
De opnamen worden uitsluitend ingezet voor publieke of private activiteiten en worden onder strenge voorwaarden ter beschikking gesteld. De opnamen worden niet op internet gepubliceerd of anderszins openbaar gemaakt.
CycloMedia heeft haar activiteiten aangemeld bij het College Bescherming Persoonsgegevens onder nummer 1004101.
Voor vragen of het aantekenen van bezwaar kunt u contact opnemen met CycloMedia Technology B.V., Postbus 2201, 5300 CE Zaltbommel.
Meer informatie vindt u op www.cyclomedia.com.

OFFICIËLE BEKENDMAKINGEN

Wilt u op de hoogte blijven van de bekendmakingen uit uw buurt? Meld u op www.overheid.nl aan voor de e-mailservice. U ontvangt dan per e-mail de bekendmakingen uit uw buurt van de gemeente, provincie en waterschappen.
U maakt hiervoor een profiel aan, bestaande uit uw emailadres en postcode en het gebied rondom uw woning waarover u de bekendmakingen wilt ontvangen.

GEMEENTERAAD RAADSVERGADERING

Op 12 maart 2015 vindt er een raadsvergadering plaats in de raadzaal van het gemeentehuis, De Misse 6 in Heesch. De vergadering is openbaar en begint om 19.30 uur.

Op de agenda onder meer:
- Vaststelling bestemmingsplan Herziening De Helling, Vorstenbosch;
- Vaststelling bestemmingsplan Berkenvenseweg 1-1a, 't Broek 1-3 en Nistelrodesedijk 14;
- Verordening gemeentelijk minimabeleid 2015;
- Aanwijzing van Stichting Omroep Maasland tot lokale publieke media-instelling 2015-2019;
- Rapport Rekenkamercommissie 'Inkoop en aanbesteding in Bernheze'.

Informatie
De agenda en bijbehorende stukken vindt u op www.bernheze.org. Via deze website kunt u de raadsvergadering live volgen.
Ook op een later tijdstip kunt u de vergadering via de website terugkijken. Met vragen over de gemeenteraad en de raadscommissies kunt u terecht bij de griffie, telefoon 14 0412, e-mail griffie.bernheze@bernheze.org.

Wet algemene bepalingen omgevingsrecht

Reguliere procedure

Ontvangen aanvragen voor een omgevingsvergunning

Heesch
- Vinkelsestraat 65a
  Omzetten 2e bedrijfswoning naar gastenverblijf
  Datum ontvangst: 21-02-2015
- Peelseloop 9
  Plaatsen dakkapel
  Datum ontvangst: 25-02-2015
- Zoggelsestraat 95
  Bouw bijgebouw
  Datum ontvangst: 26-02-2015

Heeswijk-Dinther
- Lariestraat 25
  Vernieuwen bestaande loods, prichten erfafscheiding, aanleggen wasplaats
  Datum ontvangst: 19-02-2015

Nistelrode
- Kietvitweg 7a
  Bouw bijgebouw
  Datum ontvangst: 24-02-2015

Procedure 6 is van toepassing.

Besluiten
Onderstaande omgevingsvergunningen zijn verleend. Deze besluiten treden daags na verzending van het besluit in werking.

Heesch
- Kerkweg 16
  Oprichten woning met garage
  Verzenddatum: 23-02-2015
- Vleutloop ong.
  Oprichten woning
  Verzenddatum: 27-02-2015
- Windhalm en Parelgras ong.
  Oprichten 25 woningen
  Verzenddatum: 24-02-2015
- Veldbies bouwnrs. 26 t/m 33 en Struisgras bouwnrs. 40 t/m 45
  Oprichten 14 woningen
  Verzenddatum: 25-02-2015
- Parelgras bouwnrs. 34 t/m 39 en Struisgras bouwnrs. 46 t/m 55
  Oprichten 16 woningen
  Verzenddatum: 25-02-2015

Loosbroek
- Stellingmolen 1, 3, 5, 7
- Bergmolen 29, 31, 33
  Nieuwbouw 7 woningen
  Verzenddatum: 24-02-2015

Nistelrode
- Donzel 77
  Aanleg natuurvijver
  Verzenddatum: 24-02-2015

Procedures 1a, 4a en 7a zijn van toepassing.

Nevenstaande omgevingsvergunningen zijn verleend. Omdat deze besluiten leiden tot een onomkeerbare situatie, treden ze zes weken na verzending van het besluit in werking.

Heeswijk-Dinther
- Hopveld 22 (bij),
  Kappen eik (schade)
  Verzenddatum: 26-02-2014
- Kanaaldijk-Noord (Laan Oude Aa)
  Kappen 6 zomereiken (realisatie provinciaal project Capaciteitsvergroting N279-Noord)
  Verzenddatum: 02-03-2015

Procedures 1a, 4a en 7a zijn van toepassing.

Algemene Plaatselijke Verordening (APV)

Evenementenvergunningen
Het college van burgemeester en wethouders heeft voor de volgende evenementen/activiteiten een vergunning/ontheffing verleend aan:
- Mevrouw G.A.C. Remmits-van Kaam voor het houden van een 25-jarig huwelijk op 11 juli 2015 van 20.00 tot 2.00 uur op locatie Binnenweg 6, 5384 RE Heesch. De beschikkingen zijn verzonden op 23 februari 2015.
- Cultureel Centrum de Pas voor het organiseren van een wandeldriedaagse van 17 tot en met 19 juni van 17.00 tot 22.00 uur in Bernheze. Op 19 juni 2014 van 18.30 tot 20.30 uur is 't Dorp, tussen Schoonstraat en Grenadierstraat, in Heesch gedeeltelijk afgesloten voor alle verkeer, behalve voor voetgangers. De beschikkingen zijn verzonden op 25 februari 2015.
- ZLTO Boerenbond Loosbroek voor het organiseren van een feestavond op 6 maart 2015 van van 18.00 tot 1.00 uur en een Mega Trekkertrek Spektakel op 8 maart 2015 van 9.00 tot 1.00 uur op locatie Nistelrodesedijk, 5472 LB Loosbroek. De beschikkingen zijn verzonden op 26 februari 2015.

Procedures 1a, 4a en 7a zijn van toepassing.

Collectevergunning
Het college van burgemeester en wethouders heeft een vergunning verleend voor een collecte aan:
- Handbalvereniging Dos '80 voor een openbare geldinzameling in Heesch op 4 april 2015. De vergunning is verzonden op 26 februari 2015.

Procedures 1a, 4a en 7a zijn van toepassing.

Melding maken uitweg
J.A. van Houtem, Bunderstraat 14 in Heesch heeft in overeenstemming met artikel 2:12, lid 1 onder a, van de APV Bernheze 2014 een melding gedaan van het maken van een uitweg naar de Bosschebaan ongenummerd, kadastraal bekend HEE02 6988 en 6989. De melding is op 23 februari 2015 geaccepteerd.
Verzenddatum: 23 februari 2015.
Procedures 1a, 4a en 7 zijn van toepassing.

Melding klein evenement
In overeenstemming met artikel 2:25, lid 2 onder g, van de APV Bernheze 2014 is een melding gedaan voor:
- Chauffeurs Vereniging Schijndel voor het houden van een Truckrun op 31 mei 2015 op een deel van het grondgebied van de gemeente Bernheze. De melding is op 24 februari 2015 geaccepteerd.

Procedures 1a, 4a en 7 zijn van toepassing.

Wet ruimtelijke ordening

Wijzigingsplan parkeervoorziening Beellandstraat, Heesch
Het college van burgemeester en wethouders heeft het plan parkeervoorziening Beellandstraat ongewijzigd vastgesteld (artikel 3.9a Wet ruimtelijke ordening).
Inhoud: Het wijzigingsplan heeft betrekking op het omzetten van de tijdelijke ontheffing voor het parkeerterrein naar een permanente voorziening aan de Beellandstraat in Heesch.
Inzage: Het wijzigingsplan ligt met ingang van 4 maart 2015 gedurende zes weken op afspraak ter inzage in het gemeentehuis in Heesch. Het plan is digitaal raadpleegbaar en te downloaden via www.ruimtelijkeplannen.nl (IMRO.1721.BPParkerenBeellandvg01).
Beroepsmogelijkheid: Binnen de termijn van inzage kunnen uitsluitend belanghebbenden beroep instellen die tijdig hun zienswijzen op het ontwerp hebben kenbaar gemaakt of niet kunnen worden verweten dat zij niet tijdig hun zienswijze naar voren hebben gebracht. Een beroepschrift kan worden ingediend bij de afdeling Bestuursrechtspraak van de Raad van State, Postbus 20019, 2500 EA 's-Gravenhage. Degene die beroep heeft ingesteld kan tevens een verzoek om voorlopige voorziening indienen bij de voorzitter van genoemde afdeling.
Inwerkingtreding: Het vaststellingsbesluit en daarmee het wijzigingsplan treedt de dag na afloop van de beroepstermijn in werking, tenzij binnen de beroepstermijn een verzoek om voorlopige voorziening wordt ingediend. In dat geval treedt het bestemmingsplan niet in werking voordat op dit verzoek is beslist.

PROCEDURES

Openingstijden zie colofon

Inzage
Procedure 1a
U kunt de stukken gedurende zes weken tijdens openingstijden op afspraak inzien in het gemeentehuis in Heesch.

Procedure 1b
U kunt de stukken gedurende zes weken tijdens openingstijden op afspraak inzien in het gemeentehuis in Heesch en raadplegen op www.bernheze.org of www.ruimtelijkeplannen.nl.

Inspraak
Procedure 2
Iedereen kan binnen zes weken na publicatiedatum met een schriftelijke inspraakreactie aan het college van burgemeester en wethouders van Bernheze reageren op de stukken. Neem voor het indienen van een mondelinge inspraakreactie contact op met de betreffende afdeling.

Zienswijze
Procedure 3a
Belanghebbenden kunnen binnen zes weken na publicatiedatum schriftelijk een zienswijze indienen bij het college van burgemeester en wethouders van Bernheze. Neem voor het indienen van een mondelinge zienswijze contact op met de betreffende afdeling.

Procedure 3b
Iedereen kan binnen zes weken na publicatiedatum een schriftelijke zienswijze indien bij het college van burgemeester en wethouders van Bernheze. Neem voor het indienen van een mondelinge zienswijze contact op met de betreffende afdeling.

Bezwaar
Procedure 4a
Belanghebbenden kunnen binnen zes weken na verzenddatum van dit besluit bezwaar indienen bij het college van burgemeester en wethouders van Bernheze. Het bezwaar heeft geen schorsende werking.

Procedure 4b
Belanghebbenden kunnen binnen zes weken na publicatiedatum van dit besluit bezwaar indienen bij het college van burgemeester en wethouders van Bernheze. Het bezwaar heeft geen schorsende werking.

Beroep
Procedure 5a
Belanghebbenden kunnen binnen zes weken na publicatiedatum van dit besluit beroep indienen bij de sector bestuursrecht van de rechtbank, Postbus 90125, 2500 MA 's-Hertogenbosch. Het beroep heeft geen schorsende werking. Er zijn griffierechten verschuldigd.

Procedure 5b
Belanghebbenden kunnen binnen zes weken na publicatiedatum van dit besluit beroep indienen bij de Afdeling bestuursrechtspraak van de Raad van State, Postbus 20019, 2500 EA 's-Gravenhage. Het beroep heeft geen schorsende werking. Er zijn griffierechten verschuldigd.

Bezwaar-/beroepsmogelijkheid
Procedure 6
Er zijn geen bezwaar-/beroepsmogelijkheden.

Voorlopige voorziening
Procedure 7a
Belanghebbenden kunnen, gelijktijdig met een ingediend bezwaar- of beroepschrift, de voorzieningenrechter van de rechtbank verzoeken om een voorlopige voorziening te treffen. Er zijn griffierechten verschuldigd.

Procedure 7b
Belanghebbenden kunnen, aanvullend op een ingediend beroepschrift bij de Afdeling bestuursrechtspraak van de Raad van State, de voorzitter van de afdeling verzoeken om een voorlopige voorziening te treffen. Er zijn griffierechten verschuldigd.

Reageren
In een schriftelijke reactie moeten staan: de datum, de naam en het adres van degene die reageert, een omschrijving van het onderwerp, de reden waarom u bezwaar/zienswijze/bedenking indient en uw handtekening.

Wonen in Bernheze natuurlijk!

Kavels te koop in plan de Hoef in Heesch

Op verschillende locaties in Heesch wordt volop gebouwd of lopen de ontwikkelingen voortvarend. Op een van de mooiste locaties van Heesch zijn nog gemeentelijke kavels te koop.

De Hoef in vogelvlucht

De woonwijk is zeer ruim van opzet en kent een grote diversiteit aan woningen. Er is grote aandacht besteed aan inpassing van de wijk in het bestaande groen.

De wijk ligt prachtig ten opzichte van natuurgebied De Maashorst alsook dichtbij alle voorzieningen in het centrum van Heesch.

Vanuit de wijk zijn de snelwegen naar Nijmegen, 's-Hertogenbosch en Eindhoven gemakkelijk bereikbaar.

- De noordelijke kavel heeft een vaste verkaveling en is 529 vierkante meter groot.
- Op het zuidelijke deel zijn nu indicatief twee kavels opgenomen. Het bestemmingsplan staat hier maximaal 3 vrije kavels toe. Het totale perceel is circa 1174 vierkante meter groot en kan dus nog naar wens verdeeld worden voor 1, 2 of 3 woningen.

DE WIJK LIGT PRACHTIG TEN OPZICHTE VAN NATUURGEBIED DE MAASHORST

- De ontsluiting van het zuidelijke deel vindt plaats via de Venloop, maar dit is afhankelijk van de definitieve verkaveling.

Op deze kavels mag u binnen de kaders van het bestemmingsplan uw eigen (vrijstaande) woning bouwen. U moet daarbij onder andere rekening houden met een maximale goothoogte van 6 meter en een maximale bouwhoogte van 11 meter.

De prijs bedraagt: € 265,- per m² (exclusief BTW)

Kavels te koop in Bernheze

LOOSBROEK
Locatie: plan Molenhoeven - Hanenberg
Kavel K 48, oppervlakte ± 412 m², kavelprijs € 90.640,- (exclusief BTW)

NISTELRODE
Locatie: plan Zwarte Molen. Oppervlakte: 772 m²
Kavelprijs: € 154.700,- (exclusief BTW)

HEESCH
Locatie: Hoogstraat. Oppervlakte: ca. 443 m²
Kavelprijs: € 325,- per m² (exclusief BTW)
Totale prijs van de kavel € 143.975,- (exclusief BTW)

Meer informatie over deze kavels: www.bernheze.org onderaan de homepage 'Kavels te koop'. Bent u geïnteresseerd in een kavel, neem dan contact op met de gemeente, telefoon 14 0412 of stuur een mail naar gemeente@bernheze.org.

Enquêtes woonwensenonderzoek 2015

Het loopt als een trein

Twee weken geleden gingen de eerste mailings de deur uit voor deelname aan het woonwensenonderzoek. Deze week wordt de tweede ronde mailings verstuurd.
Inmiddels hebben wij de eerste terugkoppeling gekregen van de huidige respons. De vragenlijsten worden massaal ingevuld en daar zijn we heel blij mee. Wij zijn vol vertrouwen dat wij eind maart meer dan voldoende ingevulde enquêtes hebben ontvangen om een goed beeld van de wensen te hebben. Alvast onze dank daarvoor!
Binnenkort komen we uitgebreid bij u terug met de resultaten.

KBO Nistelrode zestig jaar jong

NISTELRODE - **KBO Nistelrode mag dan in jaren een flinke leeftijd bereikt hebben; de vereniging wordt er niet ouder op. Integendeel. Verjongend, actief, middenin de samenleving en ondersteunend waar nodig. Een groeiende vereniging die onlangs het 700e lid mocht begroeten. Dat is KBO Nistelrode.**

V.l.n.r.: Wim Timmers, Jan Heijmans en Lenie van Rooy; actief en ondernemend bestuur

Tekst: Anita van den Boogaart Foto: Marcel van der Steen

De KBO is er voor iedereen van boven de vijftig. Lidmaatschap kost twee tientjes per jaar en voor dat bedrag heeft de KBO véél te bieden. Als eerste is elk lid ook meteen lid van KBO-Brabant: een overkoepelende organisatie die de belangen van senioren op overheidsniveau behartigt. Bovendien biedt KBO-Brabant voordeel met kortingen op een aantal producten en op collectieve zorgverzekeringen en energie. Dat is alvast mooi meegenomen.

Oudere jongere of jongere oudere?
Senioren van nu zijn steeds vaker actief en ondernemend en staan middenin het leven. Zij blijven zich graag ontwikkelen en staan open voor nieuwe interesses en uitdagingen. Beweging, gezondheid en sociale contacten staan daarbij centraal. KBO Nistelrode vervult daarin de verbindende rol.

Rigom
Heeft u een hulpvraag? KBO Nistelrode wijst de weg naar de juiste instantie of persoon. Rigom (Regionale Instelling Ouderenwerk Maasland) is hierin een belangrijke schakel; het vormt de paraplu waaronder KBO Nistelrode haar diensten aanbiedt.
Belastingaangifte, noodhulp, ouderdomsvoorzieningen, praktische hulp bij boodschappen doen, vervoershulp, maaltijdservice of klussenhulp; Rigom faciliteert en de KBO zoekt er vervolgens vrijwilligers bij voor de uitvoering.

Jubileumjaar 2015 staat in het teken van allerlei speciale activiteiten. Elke maand opnieuw.

Actief
KBO Nistelrode is er vooral voor collectieve en individuele belangenbehartiging. Daarnaast biedt de KBO volop ruimte voor activiteiten op allerlei gebied. Van dansen, bridgen, biljarten en kaarten tot bloemschikken, bewegen, fietsen, wandelen, jeu-de-boulen en meer. Altijd voor ieder wat wils.

Zestig jaar KBO
Jubileumjaar 2015 staat in het teken van allerlei speciale activiteiten. Elke maand opnieuw. Zo wordt in mei een Maria-mis georganiseerd in de Sint-Jan, met zang van koren uit Heesch en Nistelrode en mét vervoer voor de leden. In juni zet beeldend kunstenaar Willeke Rijkers een wandelroute uit langs de kunstobjecten in Nistelrode en geeft daarbij tekst en uitleg. In oktober verzorgt muziekgezelschap Kwartjesvolk een muzikale happening in CC Nesterlé. En mis op zaterdag 5 september de 50+ informatiebeurs niet: meer dan twintig standhouders informeren de bezoeker graag over wonen, zorg, welzijn en ontspanning.

Meer weten?
Kijk op www.kbonistelrode.nl of neem contact op met het secretariaat (Wim Timmers): 0412-403639. Maar gewoon binnenlopen in de 'huiskamer' van CC Nesterlé mag natuurlijk ook.

Iedereen is van harte welkom!

INFORMATIE voor de KERNEN

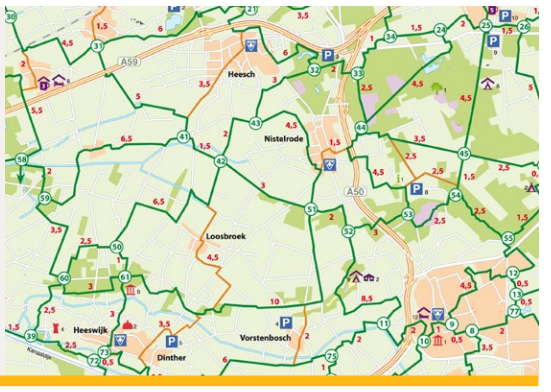

SP: Help mensen die grote schulden hebben

Jan van den Broek, SP Maatschappelijke Zaken

BERNHEZE - **De laatste jaren neemt het aantal mensen met grote schulden alsmaar toe. Voor de crisis van 2008 was lenen immers een makkie. De banken adviseerden vaak hogere bedragen te lenen dan nodig. Maar na 2008 werd het anders. Het bonusgraaien eiste zijn tol! Alle grote banken dreigden failliet te gaan. En veel mensen kregen geldproblemen hierdoor.**

Schuldhulpverlening
Een schuldhulpverlener berekent de afloscapaciteit: het bedrag dat iemand met schulden maandelijks kan betalen om de schulden af te lossen. Daarvoor berekent de schuldhulpverlener eerst het 'Vrij Te Laten Bedrag' (VTLB). Dit is het bedrag dat minimaal nodig is om van te leven. Het netto-inkomen minus het VTLB geeft de afloscapaciteit. In ons land kennen we een wettelijk traject en een minnelijk traject bij schuldhulp. Zowel in het minnelijk als het wettelijk traject wordt er gebruik gemaakt van de Recofa-methode (Rechter commissaris in faillissementen). Bij een schuldbemiddeling doet de schuldhulpverlener een betalingsvoorstel aan alle schuldeisers. De afloscapaciteit wordt verdeeld over alle schuldeisers. De bemiddeling kan alleen slagen als alle schuldeisers akkoord gaan met het voorstel. Bij een schuldsanering wordt geld van de kredietbank geleend waarmee alle schulden worden afgelost. Deze lening moet men terugbetalen. Voordeel van een schuldsanering is dat men nog maar met één schuldeiser te maken heeft: de kredietbank. Schuldsanering is, net als bemiddeling, een vrijwillige schuldregeling. Ook hier moeten alle schuldeisers akkoord gaan met het betalingsvoorstel. De SP wil dat mensen met grote schulden zo snel mogelijk hulp krijgen.

Blanco: Gevaarlijk spel in het Aa-dal

Marko Konings - Fractievoorzitter Blanco

BERNHEZE - **Er is momenteel veel te doen om het anders zo rustige Aa-dal. Zoals de bouwplannen van een schroothandel en de komst van de ontsluitingsweg. Elke ontwikkeling is een kans, volgens sommigen. Maar bedreigingen liggen ook op de loer. Alle reden dus om alert te zijn. Maar heeft het college de zaken nog wel goed in de hand?**

De schroothandel aan de Laverdonk in Heeswijk-Dinther is uit de slaap ontwaakt. Uitbreidingsplannen liggen klaar om uitgevoerd te worden. Ontwikkelingen die in dat gebied niet gewenst zijn, maar moeilijk zijn tegen te houden omdat de ondernemer alle vergunningen heeft. De gemeente is in onderhandeling om de komst van een autohandel mogelijk te maken en in ruil daarvoor de vergunning van de schroothandel in te trekken. Een autohandel is duidelijk minder belastend voor het gebied dan een schroothandel met veel opslag en vrachtverkeersbewegingen. Maar het college komt er in de onderhandelingen met de ondernemer tot nu toe niet uit. Het zou onvergeeflijk zijn als de onderhandelingen uiteindelijk niet tot het gewenste resultaat leiden. Waar een wil is, is een weg.

Een weg die er echter nog steeds niet is, is de ontsluitingsweg. De gemeente mag overgaan tot onteigening van de benodigde grond, maar kiest er nu op het laatste moment voor om via een omslachtig plan over te gaan tot een complexe grondruil. Daarvoor moet wel het bestemmingsplan gewijzigd worden. Risico is dat de onderhandse ruil uiteindelijk niet doorgaat wanneer de bestemmingsplanwijziging afgekeurd wordt. En wat dan, weer verdere vertraging van deze al zo lang gewenste ontsluitingsweg? College, waar ben je toch mee bezig?

CDA: AaBeemden

Edwin Daandels Commissielid CDA Bernheze

BERNHEZE - **Er is al veel over geschreven en gesproken: de Aa-beemden. Het behelst een plan om de Aa ter hoogte van Heeswijk te verleggen om compensatie natuur te creëren en het bedrijf van familie Dijkhoff meer ruimte te bieden voor hun activiteiten. Met behulp van provinciale NIMBY-subsidie, kon deze planontwikkeling voorbereid worden.**

Dijkhoff is een bedrijf dat historisch al vele jaren verbonden is met Heeswijk-Dinther. Naast werkgelegenheid steunt het bedrijf veel maatschappelijke doeleinden. Bijvoorbeeld door sponsoring van o.a. sportclubs. Met dit plan willen zij onder meer de overlast van vrachtverkeer beperken in het dorp en bij de poort van Heeswijk natuur aanleggen.
Bij iedere ontwikkeling is er altijd sprake van nieuwe kansen met voor- en tegenstanders.
Het vorige college heeft een principeakkoord gesloten met de provincie en ontwikkelaar over dit plan. Dat wil zeggen dat het college positief staat tegenover de ontwikkelingen van dit plan, maar de touwtjes grotendeels uit handen heeft gegeven aan de provincie. Wij hadden dit liever anders gezien, misschien was het beter om op het Retsel ruimte te creëren voor deze plannen. CDA Bernheze wil in het bestemmingsplan een goede borging hebben, zodat in de toekomst de overlast voor omwonenden niet gaat groeien. Maar tegelijkertijd mogen we de ratio niet uit het oog verliezen. Wij dienen te beoordelen op basis van vastgesteld beleid.

Wij gunnen Dijkhoff zijn ontwikkelingen met behoud voor werkgelegenheid in onze kernen en Heeswijk zijn stuk natuur en veiligheid. CDA Bernheze had liever anders ingezet bij het allereerste overleg. Maar toen zaten we echter niet in het college.

Wie kende de barones?

Oproep aan inwoners Heeswijk-Dinther

HEESWIJK-DINTHER - **Op Kasteel Heeswijk wordt maandag 25 mei de Landelijke Dag van het Kasteel gehouden. Dit jaar zal deze in het teken komen te staan van de barones Van den Bogaerde van Terbrugge.**

De werkgroep Evenementen heeft - in samenwerking met de nieuwe directeur Luc Eekhout - het plan opgevat om in een fotocollage de binding die de barones had met de dorpsbewoners en het verenigingsleven ten toon te stellen. Daarnaast is de werkgroep op zoek naar anekdotes en kleine geschiedenissen die markant of gewoon leuk kunnen zijn om te delen met andere dorpsgenoten.

Tot eind maart wil de werkgroep materiaal verzamelen in de vorm van foto's en/of tekst.

Niet iedereen kan goed schrijven. De werkgroep helpt daarbij als inzenders zelf kapstokken aandragen. Overleg is uiteraard mogelijk per mail naar info@stichtingkasteelheeswijk.nl of met Eveline van Rees etvanrees@planet.nl Tel. 0499-477267.
Een bijdrage voor dit evenement is af te leveren bij de receptie van Kasteel Heeswijk of sturen naar Stichting Kasteel Heeswijk o.v.v. De Barones 15/5/2015, Kasteel 4, 5473 VA Heeswijk-Dinther.

www.mooinisseroi.nl
INFORMEERT, BOEIT EN INTERESSEERT
Zet al ruim acht jaar Nistelrode op de kaart

HEESCH Dynamisch Centrum

12 april: Lentespektakel maakt plaats voor Lentepodium

www.centrumheesch.nl

Progressief Bernheze: kiezen voor volksgezondheid

Cent van den Berg, reactie@progressiefbernheze.nl

BERNHEZE - **Op 18 maart kunt u naar de stembus voor de verkiezingen van Provinciale Staten. Deze Staten maken beleid dat heel belangrijk is voor Bernheze. Denk aan de veehouderij. Provinciale Staten bepalen de locaties en de omvang van de bouwblokken. Provinciale Staten bepalen of er meer of minder vee komt in Brabant.**

Risico's
Het is niet meer dagelijks voorpaginanieuws, maar toch worden nog steeds mensen ziek van Q-koorts. Ook zijn veel mensen niet genezen van Q-koorts. Tenminste 25 mensen zijn overleden aan Q-koorts. Vanuit de grote hoeveelheden varkens, kippen en koeien kunnen nieuwe ziektes ontstaan die gevaarlijk zijn voor de mens. En vooral de combinatie van de grote hoeveelheden dieren verhoogt dit risico.

Inkrimping veestapel
De PvdA en GroenLinks, de moederpartijen van Progressief Bernheze, zijn helder in de verkiezingsprogramma's. Het stoppen van de groei van de veestapel is een eerste stap in de oplossing. Dit betekent dat er geen ruimte is voor het uitbreiden van het aantal dieren. Verder moeten de afstanden tussen de dorpen en de woningen in het landelijke gebied en de veehouderijen groter. De uitstoot van stank en fijnstof moet veel verder en sneller worden teruggedrongen.

Duurzame landbouw
De intensivering en de schaalvergroting van de veehouderij hebben tot grote problemen geleid. Zelfs bedrijfseconomisch is deze ontwikkeling mislukt. De inkomens van de boeren staan al jaren onder druk. Gelukkig dringt het besef ook bij boeren door dat een andere landbouw nodig is. De PvdA en GroenLinks ondersteunen de boeren naar die nieuwe landbouw.

Lokaal: Met elkaar brainstormen werkt verfrissend

Hieke Stieke

BERNHEZE - **Even los denken van de raads-, burgerlid- en bestuursstoelen. Even niet denken aan beperkingen, maar gewoon allerlei ideeën de kans geven. Brainstormsessies: een creativiteitstechniek met als doel om snel veel verfrissende ideeën over een bepaald onderwerp of vraagstuk te genereren.**

In kleine groepjes werken in een ontspannen en creatieve sfeer en vervolgens op een whiteboard, flipover of door de blijmakende gele post-its de ideeën presenteren. Daarna met de hele groep alles systematisch evalueren. Een idee dat de oude Indische hindoe Prai-Barshana al 400 jaar geleden bedacht onder het mom 'using the brain to storm a problem', waar we wellicht veel te weinig tijd voor vrijmaken, omdat we allemaal al zo'n overvolle agenda hebben. Toch zouden we het veel vaker moeten doen, want het werkt verfrissend.
Als bestuur van LOKAAL proberen we er wél tijd voor vrij te maken. Ook in teamverband, met onze leden, onze raads– en burgerleden en met onze wethouder, want in deze 'vrije manier' van denken komen de meest creatieve gedachten los, worden de grootste beren op de weg gevisualiseerd en getackeld, worden grenzen verlegd en doelen vastgesteld. En deze creatieve denkprocessen van elkaar heel praktisch weer handen en voeten te geven is weer een hele nieuwe uitdaging! Gewoon eens géén uitgesproken meningen of kritiek ventileren op de geopperde ideeën, maar ze later pas filteren. Juist de meest wilde ideeën maken nieuwe mogelijkheden en nieuwe onverwachte toepassingen mogelijk. Plus door de nieuwe ideeën met de al goede bestaande te combineren maken we het rekensommetje 1+1=3 en dat is het Beste Idee. Nee, niet van Nederland, maar van Lokaal. Dat gaan we dan uitwerken en daar worden we als bestuur blij van.

D66: Inwoners Vorstenbosch in gesprek met gemeenteraad

Paul Aarts

BERNHEZE - **Paul Aarts, commissielid Bestuur en Strategie D66 Bernheze blikt alvast vooruit op de contactavond komende donderdag in De Stuik in Vorstenbosch.**

Op deze avond, georganiseerd door de dorpsraad, zijn inwoners van Vorstenbosch in de gelegenheid om hun mening te uiten en met elkaar en met verschillende leden van de gemeenteraad in gesprek te gaan. Tijdens korte tafelrondes komen veel onderwerpen aan bod die voor Vorstenbosch belangrijk zijn. Onderwerpen waarvoor D66 zich ook hard maakt. Wij juichen dit initiatief toe, omdat dit een interactieve avond is. Een mening hebben we allemaal, maar om gehoord te worden moeten we wel een kans krijgen. Zoals er in een bedrijf op de werkvloer de meest nuttige informatie te vinden is, zo geldt dat ook voor de inwoner die ervaart wat er speelt of leeft in zijn of haar dorp.

Aan het einde van de avond worden belangrijke highlights die naar voren gekomen zijn, toegelicht. Het is dan ook heel belangrijk dat deze informatie ook daadwerkelijk meegenomen wordt naar de gemeenteraadsvergaderingen, en dat er, indien mogelijk, iets mee gedaan wordt. Zo creëren we nog meer saamhorigheid en betrokkenheid, een belangrijk kenmerk van Vorstenbosch.

Dichtbij de mensen en voelen wat er leeft, past ook bij onze burgemeester Marieke Moorman die de hele avond aanwezig zal zijn. Informeel en onder het genot van een drankje, hapje en muziek gaat dat gewoon een nuttige, maar ook gezellige avond worden. De presentatie is in handen van Clemens Geenen.

Jong en oud, tot ziens op donderdag 5 maart!

LEZERSACTIE: Op Sterk Water

De THEATER Blauwe Kei

Op Sterk Water
Het Wonderbaarlijke improvisatieavontuur

Zaterdag 21 maart
20.15 uur
€ 17,- (inclusief drankje)
Op Sterk Water
Het Wonderbaarlijke improvisatieavontuur

Dit seizoen nemen de mannen van Nederlands beste impro-cabaretgroep de bezoeker mee op een ongelooflijke ontdekkingsreis. Ze scheren langs de rafelranden van de fantasie met hun snelle, intelligente, hilarische en muzikale improvisaties. Met een interactief decor, visuele gimmicks, vlijmscherpe humor, muzikale hoogstandjes, maar vooral: met virtuoze improvisatie. De pers over hun vorige show: "Voor deze club is maar één slogan denkbaar: Op Sterk Water, er is geen betere" (De Volkskrant, 4 sterren).

DeMooiBernhezeKrant geeft samen met De Blauwe Kei 2 x 2 vrijkaartjes weg.
Wil jij kans maken op 2 vrijkaartjes?
Mail dan voor 10 maart naar info@demooibernhezekrant.nl en wie weet win jij vrijkaartjes.

Dag van de zang

HEESCH/OSS – **Op zaterdag 6 juni 2015 wordt voor het eerst de Dag van de zang gehouden. Popkoor NOIZ uit Heesch en Muzelinck in Oss tekenen voor de organisatie. Mensen die van zang houden en complete koren, zijn die dag van harte welkom workshops te volgen en te werken met een koorcoach.**

De Muzelinck in Oss opent op zaterdag 6 juni haar deuren voor deze dag. Na een gezamenlijke opwarming kunnen er diverse workshops worden gevolgd op het gebied van zang- en ademtechniek, stemgebruik, verschillende zangstijlen, of podiumpresentatie. Iedere deelnemer kiest de workshops die aansluiten bij zijn of haar persoonlijke wensen. Door de verschillende workshops is voor zangers in elk genre wat wils. En uiteraard worden de workshops geleid door echte professionals. Zo zijn Jetse Bremer, Peggy Hegeman en Richard Sprokkereef aangetrokken om workshops te houden en coaching te geven.

Coaching
Tijdens de lunch wordt een korenmarkt gehouden waarbij deelnemende koren zich presenteren aan geïnteresseerde leden. In de middag werken de koren samen met een koorcoach aan een aantal eigen nummers als ook aan een speciaal voor deze dag gearrangeerd en ingestudeerd nummer. Koren kiezen zelf op welk vlak ze coaching willen, die op hun wensen wordt afgestemd. Daardoor is er voor koren uit alle genres wat wils (waaronder pop, gospel, christelijk, smartlap). Ter afsluiting laten de koren horen wat ze deze dag hebben geleerd. Aan elkaar, aan bezoekers, en aan een professionele jury. Zij krijgen allen een juryrapport mee met tips waar ze het hele jaar mee vooruit kunnen.

Meer informatie of aanmelden via www.dagvandezang.nl.

Bouwplannen?
Bestemmingsplan nodig?
Planschade?

ROconnect
ruimte om samen te beleven

Graafsebaan 31 Heesch 06-2909 9005
onno@roconnect.nl www.roconnect.nl

OOGcontact

wie is deze Bernhezenaar?

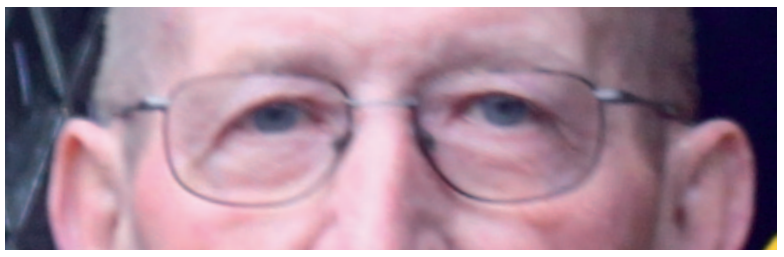

Stuur uw oplossing voor a.s. maandag 12.00 uur naar office@demooibernhezekrant.nl onder vermelding van OOGCONTACT en maak kans op

5x 1/5 staatsloten

Ceelen
Kantoorboekhandel - Heesch
't Dorp 65, 5384 MB Heesch
0412-451782

Oplossing vorige week:
Judith v.d. Broek uit Nistelrode

Winnaar:
Angelie Verkuijlen kan de staatsloten ophalen bij Kantoorboekhandel Ceelen

Werknemers van Bernheze Media worden uitgesloten van deelname.

Bernheze Media

	4		2		8	1		
3							8	
	1			4		7		
	9		8	5				7
		5	3					8
8			9				3	
6			5				7	
	3	9						
	8		1		3	4		

JP
ALLROUND-ICT
Zakelijke dienstverlening
Uw zakelijke ICT beheerder
Specialist in zakelijke en grootschalige WIFI netwerken
Wilt u graag vergelijken met andere automatiseerders of heeft u een langlopend probleem wat wij kunnen oplossen voor u?
Neemt u dan contact met ons op!
Vinkelsestraat 70A - 5383 KM Vinkel - 0412-456172 - info@jpallroundict.nl
www.jpallroundict.nl

Karin haalt eerste prijs binnen

BEAUTY AWARD: *Schoonheidsspecialiste van het jaar 2015 regio Zuid*

NISTELRODE/UTRECHT – **Op het Mediapark in Hilversum kreeg Karin Manders de titel Schoonheidsspecialiste van het jaar 2015 regio Zuid.**

Karin van Intense Skin and Body Improvement (Pascaud VIP instituut) viel op door haar toonaangevende salon, die gespecialiseerd is in het optimaliseren en verbeteren van de conditie van uw huid. Er waren zeven prijzen uit te reiken op de Beauty Award avond, waarbij maar liefst twee bedrijven uit Bernheze genomineerd waren.

Advertorial
Educatief en creatief centrum **DE EIJNDERIC**
Heesch - Nistelrode - Heeswijk-Dinther
EDUCATIEF EN CREATIEF CENTRUM DE EYNDERIC

Bakken en Schikken

GLUTENVRIJ BAKKEN
Ook met een glutenvrij dieet kun je lekker eten. Het is wel wennen, het duurt even voordat je het bereiden zonder gluten onder de knie hebt. Daarom bieden wij de workshop 'Glutenvrij bakken' aan. We beginnen de workshop met uitleg van diëtiste Caroline van de Wetering en daarna gaat u zelf aan de slag. De kookdocent laat zien hoe er op een gemakkelijke manier heerlijk gebakken kan worden voor het hele gezin, zonder het gebruik van gluten. U zult zien dat het echt niet ingewikkeld is. De recepten zijn verrassend en natuurlijk veilig voor mensen met een glutenallergie of -intolerantie.
Woensdag 1 april van 19.00 tot 22.00 uur bij de Eijnderic in Heesch. Prijs € 33,50 per persoon.

BLOEMSCHIKKEN VOOR PASEN
De paaseitjes liggen al weer in de winkel en al lijkt Pasen nog ver weg, voor je het weet is het weer zover.

Tijdens deze workshop maakt u twee bloemstukken in Paassferen, de eerste les een buitenstuk en de tweede les een mooie blikvanger voor in uw huis! U kunt zelf de benodigde materialen meebrengen of kiezen voor gemak en de docent alle materialen laten verzorgen tegen een schappelijke vergoeding.
Woensdag 25 maart en 1 april van 20.00 tot 22.00 uur in Heesch. Prijs € 29,50 per persoon.

Meer informatie en inschrijven via info@eijnderic.nl / www.eijnderic.nl / 0412-454545

MOOIBERNHEZERTJES

TE HUUR

OPSLAGRUIMTE
Frontstraat in Uden.
225 m². Informatie:
06-22387287.

VAKANTIEWONING ALANYA-TURKIJE
6-pers. appartement met zwembad.
300 Meter van het strand.
Kijk op www.homeaway.nl onder huisnr: 1147997.

OPSLAGRUIMTE 100 M²
Geschikt voor: ZZP-ers en/of opslag. Voorzien van overheaddeur en verwarming.
Kom gerust kijken bij Pakhuys 35, De Morgenstond 35, Heeswijk-Dinther - 06-21666128.

OPSLAGLOODS 100M²
Heeswijk-Dinther. Voorzien van grote schuifdeur en loopdeur, verlichting en 220V.
06-12116912.

AANGEBODEN

VÓÓR DE ZOMER UW DIGITALE CAMERA LEREN KENNEN?
Kom naar de cursus!
Start woensdagochtend 1 april, Broekhoek Heesch.
In zes lessen van 2 uur krijgt u uitleg over uw camera, de knoppen en wanneer u deze gebruikt.
Info: Denise van der Stappen www.ds-fotografie.com
06-48400635.

PEDICURE HEESWIJK-DINTHER
Jacqueline Verhagen, Oranjestraat 11, Heeswijk-Dinther. Ook bij diabetische en reumatische voet met vergoeding. Heel de winter uw nagels mooi verzorgd met gelcolor, colorlak. Kalknagels? Ook hiervoor leent deze pediquemethode zich prima!
Meer info of afspraak:
0413-293260.

WELKE KLEUREN MAKEN U HET ALLERMOOISTE?
Laat mij u helpen de juiste keuzes te maken met een persoonlijke analyse en make-upadvies.
Leuk om kado te geven en te krijgen, of voor een vriendinnenavond.
Bel 06-51110053 Colorenta kleuranalyse Hannie Heesakkers Abdijstraat 12, Heeswijk-Dinther colorenta@ziggo.nl.

TE KOOP

DAGELIJKS VERS GEPLUKTE TULPEN
€ 2,- per bos, verschillende kleuren. Richard van Doorn Vorstenbosseweg 1 Dinther.

ALLE STOFZUIGERZAKKEN
en onderdelen uit voorraad leverbaar. Tevens kunt u bij ons terecht voor scheerkoppen, batterijen en alle soorten gloeilampen, LED-lampen en spaarlampen. Parkeren voor de deur. Dinsdags gesloten.
Heesakkers Lichtvisie
Abdijstraat 12, Heeswijk-Dinther
www.heesakkerslichtvisie.nl.

De **NIEUWE COLLECTIE OOZOO** horloges en BIBA sieraden zijn weer binnen.
Ook hebben we weer nieuwe modellen handtassen.
Loop eens vrijblijvend binnen!
Heesakkers kadoshop,
Abdijstraat 12, Heeswijk-Dinther.

De mooiste **COLLECTIE VERLICHTING** vindt u in Heeswijk. Lampen op zicht meenemen en lampen hangen is voor ons geen probleem.
Ook voor reparaties kunt u bij ons terecht.
Heesakkers lichtvisie,
Abdijstraat 12, Heeswijk-Dinther
www.heesakkerslichtvisie.nl.

GEVRAAGD

LANDBOUWMACHINES
o.a. hooimachine, harkmaaier, mesttank, ploeger, weisleep, kipper, frees maiszaaimachine, tractor, enz. en vee-/paardentrailers. Tel. 06-19076959.

KOSTELOZE STALLINGSRUIMTE gezocht voor prinsenwagen Stichting Carnaval HDL gedurende vrijwel het hele jaar. Lengte: 9 m, hoogte 4 m, breedte 2,5 m.
Contact: 06-10197523.

Ik ben op zoek naar een **GLAZEN TUINKAST.** Wie heeft een tuinkast en gebruikt hem niet? U kunt mij bellen.
Tereas 06-10510087.

WILT U EEN ZOEKERTJE PLAATSEN?
Dan is dit mogelijk vanaf € 5,-.
office@demooibernhezekrant.nl of 0412-795170.

BERNHEZE BOUWT

UW BOUWPERIKELEN IN BERNHEZE BOUWT?
INFO@DEMOOIBERNHEZEKRANT.NL

Een rondje op de bouw... bij de specialisten

Advertorial

Geld besparen door aanslag OZB goed te bestuderen

Ad Ketelaars *Tekst: Matthijs van Lierop Foto: Fons Baerken*

HEESWIJK-DINTHER - **Binnenkort kunnen veel mensen weer geld besparen door de aanslagen voor de Onroerend Zaak Belasting (OZB) goed te bestuderen. Vooral mensen die wonen in het buitengebied. Gecertificeerd taxateur Ad Ketelaars helpt graag bij deze bestudering, want te veel betalen is niet nodig, vindt hij.**

Ad Ketelaars uit Heeswijk-Dinther zit al zo'n veertig jaar in het vak en heeft daardoor veel kennis en ervaring opgebouwd. Vroeger was Ad ook bezig met de koop en verkoop van huizen, maar inmiddels heeft hij zich volledig gespecialiseerd in taxaties.

De belasting die men betaalt over een huis, wordt onder andere bepaald door het aantal kubieke meters van het woonhuis, het aantal m² grond, de locatie en de eventuele bijgebouwen. Maar het te betalen bedrag aan de belasting komt niet altijd overeen met de werkelijke waarde, waardoor menig persoon te veel betaalt. Graag adviseert Ad de mensen om vrijblijvend contact met hem op te nemen als zij vermoeden dat de WOZ-waarde van hun huis te hoog is. Aan de hand van een quickscan - een snelle scan - bepaalt Ad dan de waarde van het object. Volgens Ad kunnen vooral mensen in het buitengebied geld besparen voor de OZB, omdat huizen in het buitengebied nauwelijks te vangen zijn in een raster, waar de gemeente veel mee werkt. "In de loop van de tijd zijn er soms fouten in de belasting geslopen. Met name in het buitengebied valt dus veel winst te behalen."

'MET NAME IN HET BUITENGEBIED VALT DUS VEEL WINST TE BEHALEN'

Indien Ad na de scan concludeert dat er een aanzienlijk verschil is tussen de werkelijke waarde en de WOZ-waarde, maakt hij bezwaar. Wanneer de gemeente het bezwaar afwijst, kan de taxateur bezwaar aantekenen bij de Rechtbank.
Griffierechten van € 41,- zijn voor de huiseigenaar, maar dit bedrag krijg je terug als je door de rechter in het gelijk wordt gesteld.
Omdat de gemeente de kosten van de taxateur betaalt, zitten er voor huiseigenaren geen verdere kosten aan. Doe er uw voordeel mee.
Hoofdstraat 27-29,
5473 AN Heeswijk-Dinther
Telefoon: 0413 294 142

oog voor schilderwerk
Peter van Roosmalen Schilderwerken
Koksteeg 50 - Vinkel
06 - 10 18 94 11

Bosch & van Oers
BOUWKUNDIGEN B.V.
BOUWVERGUNNING NODIG? WIJ HELPEN U GRAAG!
Torenstraat 1 • Heeswijk-Dinther • www.boschvanoers.nl • 0413-296099

INSTALLATIEBEDRIJF
v. Grinsven
Centrale verwarming - Gas - Water - Sanitaire installaties
Aanleg en onderhoud centrale verwarming
Vervangen cv-toestellen
Loodgieterswerk, dakbedekking
Zoggelsestraat 94 - 5384 VE Heesch - 0412-452072
info@grinsveninstallatie.nl - www.grinsveninstallatie.nl

oog voor schilderwerk
Schildersbedrijf Theo Wijnen
Catharinehoeve 23 - Heesch
06 - 53 74 03 05

GLAS EN SCHILDERWERKEN
VAN BALLEGOOIJ
• ONDERHOUD
• NIEUWBOUW
• BEGLAZING
• WANDAFWERKING
• ALLE SOORTEN STUCWERK
uw erkende schilder
kwaliteit, vakmanschap, vertrouwen
Bosschebaan 88, 5384 VZ Heesch | Telefoon 0412-47 50 01 | www.vanballegooij.nl

OPROEP: bouwen in Nistelrode

NISTELRODE - Uw huidige woning te groot, een grote tuin, kinderen de deur uit? Wilt u kleiner gaan wonen? Laagbouw en alles op begane grond? Wij zoeken mensen die interesse hebben om samen met ons 55+ CPO woningen te bouwen op een perceel in Nistelrode. Interesse? Neem dan contact op met Tinie Verkuijlen: 0412-611709 of 06-55113407.

Langens Hoveniers
het totaalpakket voor uw tuin
GEEN ZIN OF TIJD IN ONDERHOUD? INFORMEER NAAR INTERESSANTE JAARCONTRACTEN.
Pim Langens
M 06 525 448 08
De Klaver 35
5384 XK Heesch
T 0412 47 53 99
info@langenshoveniers.nl
www.langenshoveniers.nl

VERHOEVEN MONTAGE
SYSTEEMWANDEN
PLAFONDS
KEUKENBOUW
INTERIEURWERKEN
Runstraat 5 / 5384 VH Heesch
Telefoon 0412-45 65 02
info@verhoeven-montage.nl
www.verhoeven-montage.nl

Eerste prijs voor Langenhuizen Hoveniers op TuinIdee 2015

DEN BOSCH/LOOSBROEK - **Voor het eerst sinds ongeveer tien jaar waren Tjerry Langenhuizen en zijn team van Langenhuizen Hoveniers uit Loosbroek weer te zien op TuinIdee 2015 - van 26 februari tot en met 1 maart - in de Brabanthallen in Den Bosch.**

Ze stonden daar met een modeltuin, ontworpen door Sander van der Helm uit Heesch. De uitvoering hiervan werd gedaan door acht medewerkers van Langenhuizen Hoveniers, onder leiding van Edwin Raaijmakers. Het juryrapport voor 'Beste Tuinpresentatie' was als volgt: 'De tuin was volledig, goed afgewerkt en alles klopte door zijn eenvoud. Daarnaast waren de verhoudingen goed in evenwicht en was de boomstam-balie een echte eyecatcher'.

De boomstam-balie was een echter eyecatcher

HANS VAN DER VELDEN AANNEMERSBEDRIJF
NIEUWBOUW - VERBOUW - ONDERHOUD
www.hansvandervelden aannemersbedrijf.nl

Bouwservice P. van der Zanden
www.bouwservice pvdzanden.nl

DIB INSTALLATIEBEDRIJF
Loodgieters- en zinkwerken
CV ketels, Badkamers
06-11955220

VAN DUYNHOVEN
Schilder
Glas- en Afwerkingsbedrijf
Glas in lood
www.vanduynhoven.nl

van der HEIJDEN DAKKAPELLEN
www.vanderheijdendakkapellen.nl
Binnen 1 dag geplaatst !
* 15 jaar garantie
* Prefab dakkapellen
* Werkplaats/showroom open op zaterdag van 10.00 - 14.00 uur
* Gratis een vrijblijvende prijsopgave aan huis
Kortingen tot 10%
Cereslaan 12a - 5384 VT Heesch
06-22692338
www. vanheijdendakkkappellen.nl

HET BOUW BLOK
www.hetbouwblok.nl

showroom open op zaterdag 9.00 - 15.00 uur
KWALITEIT IS DE NORM
VAN DER SANGEN GARAGEDEUREN B.V.
Crawford Normstahl Center Heesch
Kruishoekstraat 19 Heesch T 0412 633 069 www.vandersangengaragedeuren.nl

Mooi & aan het werk

VAN LIESHOUT Mooi... alles onder één dak!
sanidrôme van lieshout

Zijn onze klanten bij jou in goede handen? Dan heeft van Lieshout B.V. voor jou een mooie uitdaging!

Wij zijn op zoek naar een:

Installatiemonteur

Van Lieshout B.V. is dé specialist voor badkamers, tegels, keukens en installatiewerk, en heeft daarbij alles onder één dak. De onderneming is al 35 jaar een begrip voor Veghel en omgeving. Daarbij staat het belang van de klant altijd voorop. Er wordt gewerkt in een cultuur waarbij aanpakken voorop staat, met een klein team in een informele organisatie.

Wij zoeken een installatiemonteur ter uitbreiding van ons team. Jij kunt zelfstandig werken en neemt de verantwoordelijkheid voor een perfecte uitvoering van de werkzaamheden voor onze klanten. De werkzaamheden bestaan in hoofdzaak uit loodgieterswerkzaamheden, badkamer renovatie en het zelfstandig monteren van gas- en watertechnische installaties, sanitair, CV en riolering. Ben je nu zzp-er en heb je interesse? Neem dan ook contact met ons op.

Heb je interesse in deze functie? Stuur dan je motivatie met CV binnen 14 dagen na het verschijnen van deze advertentie aan: Van Lieshout B.V. t.a.v. Arno van Lieshout, De Amert 98, 5462 GH Veghel. Uiteraard kan dit ook via e-mail: info@van-vanlieshout.nl.

Voor nadere informatie verwijzen wij je graag naar de website www.van-lieshout.nl. Natuurlijk kun je ook contact opnemen met Arno, telefoonnummer: 0413 - 34 40 43.

www.sanidrome.nl/vanlieshout
De Amert 98, Veghel
(0413) 34 40 43
Openingstijden: zie site
de betere badkamer

De Mooiste Dag van de Verenigde Spelers

LOOSBROEK - **Toneelgroep 'Verenigde Spelers' Loosbroek is al een flink aantal maanden aan het oefenen voor een nieuw toneelstuk, dat op 14 en 15 maart in De Wis te Loosbroek en op 20 maart in De Stuik te Vorstenbosch op de planken wordt gebracht.**

De toneelgroep is heropgericht in 1977 en er zijn verschillende leden die vanaf het begin actief zijn. Het gezelschap is door de jaren heen niet stil blijven staan en dat zien we ook in de leeftijdsopbouw, het jongste actieve lid is nog geen twintig en de oudste speler is net de zestig gepasseerd. De rest zit daar gespreid tussenin. Dit jaar spelen ook weer twee debutanten mee, Wilma en Yvonne van Schijndel.

Elk jaar wordt geprobeerd een drama, blijspel of klucht op de planken te brengen en dit jaar is het een klucht in drie bedrijven met de titel 'De mooiste dag', geschreven door Anne Terwisscha. Het gaat over weddingplanner Sylvia, die als eigenaresse van 'De mooiste dag' alleen maar rekeningen ziet binnenstromen. Ze vermoedt dat ze binnenkort de tent moet sluiten, maar dan komen Herbert en Saskia hun bruiloft regelen via Sylvia en dit betekent een goede bron van inkomsten omdat Herbert uit een rijke familie komt. Diverse familieleden proberen het huwelijk tegen te houden of juist door te laten gaan. En … willen Herbert en Saskia zelf wel zo graag met elkaar trouwen? De mooiste dag wordt een dag vol persoonsverwisselingen en verkleedpartijen. De regie is in handen van José Lucius.

Aanvang is telkens om 20.00 uur. De reservering is voor Loosbroek via Miranda de Mol 06-41456167 en voor Vorstenbosch via Bert v.d. Linden 06-20480277.

Advertorial

Open dag Centrum Maia in Nistelrode

NISTELRODE - **Centrum Maia is al weer een kleine anderhalf jaar actief in Nistelrode en steeds meer mensen weten de weg naar de Palmenweg te vinden. De fijne plek aan de bosrand, de hartelijkheid van de mensen, maar vooral ook de nuchtere aanpak spreken de bezoekers aan.**

Maja en George

Maja van Houting is de drijvende kracht achter Centrum Maia. Het is haar missie om zoveel mogelijk mensen bewust te laten worden van wie zij nu werkelijk zijn; durven leven vanuit je hart en vooral doen waar je blij en gelukkig van wordt! Samen met George Onderdelinden, die daarnaast werkzaam is in de jeugdhulpverlening, vult zij het grootste gedeelte van het cursusaanbod in.

HET IS HAAR MISSIE OM ZOVEEL MOGELIJK MENSEN BEWUST TE LATEN WORDEN VAN WIE ZIJ NU WERKELIJK ZIJN

Op zondag 8 maart van 11.00 tot 17.00 uur houden zij een open dag waarop ze jullie graag kennis laten maken met alle activiteiten. Tijdens deze open dag kun je een korte reading voor jezelf of je huisdier ervaren, even lekker ontspannen met reiki, voetreflex- of metamorfose-massage en is er een leuk aanbod van kristallen, inzichtkaarten en andere artikelen uit de webshop.

Daarnaast is het mogelijk om het labyrint te lopen en staan Maja en George je uiteraard graag te woord om antwoord te geven op alle vragen over het cursusaanbod, de workshops en 't energetische werk.

De open dag wordt georganiseerd in samenwerking met Nel Manders; voetreflex-/metamorfosemassage en Marti Cornelissen; dierencommunicatie, beiden werkzaam bij Centrum Maia; en met Nellie Timmers, natuurgeneeskundige, Willemien Geurts van MandalArt en BertineDonna.

Datum: 8 maart. Tijd: 11.00-17.00 uur
Centrum Maia, Palmenweg 5, Nistelrode
www.centrummaia.nl. info@centrummaia.nl
06-22674482

Advertorial

Dubbelprogramma in ‘rockwalhalla’ De Zwaan

HEESWIJK-DINTHER – **Het wordt zaterdag 7 maart geheid een mooie avond in café De Zwaan in Heeswijk-Dinther. Twee bands die de rafelranden van de popmuziek verkennen, verzorgen dan een optreden.**

Het gaat ook om twee bands die weten hoe je met muziek, die niet iedereen kent, een zaal op zijn kop kunt zetten. Losjes, ruig, super intens en recht voor z’n raap. Twee keer garagerock met een ‘touch of soul’.

Milestones From The Underground Scene doen wat de naam al zegt. De vijf mannen brengen een set met ijzersterke songs uit de spannendste uithoeken van de rock’n roll-historie. En dat doen ze verrekte goed. Waar hoor je tegenwoordig nog de punkklassieker New Rose van die Engelse klapper van weleer, The Damned? En waarom waagt niet elke band zich net als Milestones From The Underground Scene aan het heftigste werk van Iggy Pop en zijn Stooges?

Projectmanager doet alles waar de naam niet voor staat: ontregelen. Deze garagepopjoekels komen met een stapel kakelverse liedjes, waarvan sommigen nu al zeggen dat het ‘classics’ worden. Eenvoud met maximaal effect. Melodietjes om verliefd op te worden, een toffe beat en voortrazend gitaarwerk. Ze menen het, de drie kerels van Projectmanager. Hun eerste plaat is in de maak.

De zaal gaat 7 maart open om 21.00 uur, vrij entree, info 0413-291575. www.dezwaanlive.nl.

Succesvol benefietconcert voor Miss Maasai

VORSTENBOSCH – **Het benefietconcert afgelopen zondag in de Stuik was zeer succesvol. Koor Frappant en het Afrika-Engakoor hadden de handen ineen geslagen voor de stichting Miss Maasai. De opbrengst van de collecte is € 637,-.**

Monique Dortmans en Caroline van de Wetering willen iedereen bedanken voor dit mooie concert en natuurlijk voor de bijdrage aan de stichting. De stichting zet zich in om Maasai-meisjes naar school te kunnen laten gaan. De meisjes mogen naar de Mara Hills Academy, een particuliere basisschool die door en voor Maasai is opgericht. Meer foto’s: www.mooinisseroi.nl

V.l.n.r.: Jeanne van Zantvoort, Monique en Caroline

Advertorial

Huismerk Beauté Totale Didi: Guinot wint Best Salon Brand Product

NISTELRODE - **Het huismerk van huidinstituut Beauté Totale Didi - Guinot - is uitgeroepen tot Best Salon Brand Product van 2014. De prijs werd uitgereikt in het Okura Hotel in Amsterdam waar de Oscars van de cosmeticawereld plaatsvonden: de Beauty Astir Awards.**

Talloze beautyproducten in verschillende categorieën werden door een vakkundige beauty-jury getest en daaruit werden vervolgens de besten gekozen.
Didi van de Graaf, eigenaresse Beauté Totale Didi uit Nistelrode: “Over ons huismerk Guinot zijn we al jaren heel tevreden en nu kreeg dit ook een landelijke erkenning. Uitgeroepen tot beste salonmerk van afgelopen jaar. Het is de vakprijs in de branche en natuurlijk een mooie opsteker voor de salon, maar vooral voor het merk Guinot. Over het merk is meer te lezen op de website.”

Team van Beauté Totale Didi *Foto: Marcel van der Steen*

Bt Beauté Totale Didi
Heeft oog voor uw huid

BEAUTÉ TOTALE DIDI
Laar 57 E
5388 HC Nistelrode
0412-612671

www.btdidi.nl

Grote baby- en kinderbeurs met 120 kramen

HEESCH - **In De Pas in Heesch wordt op zondag 8 maart weer een grote baby- en kinderbeurs gehouden. Er staan ook deze keer weer 120 standhouders.**

Vanaf 10.00 uur worden zowel tweedehands als nieuwe baby- en kinderartikelen aangeboden. Denk hierbij aan (merk)kleding, speelgoed, boeken, films, wandelwagens, maxi-cosi’s, autostoeltjes, fietsjes, computerspelletjes, meubeltjes, enz. Alles is van goede kwaliteit.
Telkens weer blijkt dat duur speelgoed en kleding vaak maar een korte tijd gebruikt of gedragen wordt. De materialen zijn dan nog in zeer goede staat. Het is zeker de moeite waard om te komen kijken voor leuk, goedkoop, kwalitatief goed speelgoed en kleding. Dit geldt niet alleen voor (aanstaande) ouders, maar zeker ook voor bijvoorbeeld opa´s en oma´s, oppasgelegenheden en peuterspeelzalen. Er wordt een hoek ingericht voor kinderen, waar zij kunnen spelen. De stands zijn inmiddels allemaal gereserveerd. Voor info: kinderbeursheesch@hotmail.com of kijk op www.baby-kinderbeurs.nl.
De zaal is open van 10.00 tot 13.00 uur en de entree bedraagt € 2,- (kinderen gratis).

Heitje voor ‘n Karweitje Scouting Mira Ceti

NISTELRODE - **Scouting Mira Ceti uit Nistelrode houdt zaterdag 7 maart de jaarlijkse actie ‘Heitje voor ‘n Karweitje’.**

Deze dag komen de welpen en scouts in de ochtend en middag langs om kleine klusjes op te knappen tegen een vergoeding. De scouts zijn herkenbaar aan het scoutinguniform dat ze dragen. Een vrije gift is uiteraard ook mogelijk. Van de opbrengsten van deze actie wordt een gedeelte van de zomerkampen bekostigd.

Kinderbrillenmiddag
14 maart
9.00-16.00 uur
De hele winkel hangt vol met alleen KINDERBRILLEN van allerlei merken zoals; RAY-BAN, LOOK@ME, SIR-JOHN LOOKKINO, DUTZKIDS
hoogstede oog & oorzorg
GRATIS GLAZEN voor de snelle beslisser; bij aankoop van een complete bril inclusief 1 paar glazen
*Vraag naar de voorwaarden
Tramstraat 23 - Nistelrode - 0412 614 052
www.kijkmij.info | www.hoormij.info
Wij zijn aangesloten bij de OVN Optometristen Vereniging Nederland, het Kwaliteitsregister Paramedici en zijn erkend HoorProfs en StAr audicien.
Gratis parkeren voor de deur

Spanjers voor dier en tuin
GARDEN NIGHT SCHAIJK
Dinsdag 10 maart 19.00 - 22.00 uur
* deskundige aanwezig omtrent tuinzaden, en groente- en kruidenplanten
* deskundige uitleg omtrent tuingereedschappen en benodigdheden
* virtuele gewasdokter
* scherpe aanbiedingen
* overig tuinassortiment 20% korting
* dit alles onder het genot van een hapje en een drankje
SPANJERS VOOR DIER EN TUIN
Bossestraat 65 5374 HS Schaijk 0486-46 13 86
info@spanjersvoordierentuin.nl www.spanjersvoordierentuin.nl

Uitreiking Koninklijke Onderscheiding Pater Hendrik van Kessel

VOSTENBOSCH - **Pater Hendrik van Kessel (87) wonende in Chipata in Zambia benoemd tot Ridder in de Orde van Oranje-Nassau op 21 februari. Mevrouw Gera Sneller, ambassadeur in Zimbabwe heeft hem de versierselen behorende bij deze Koninklijke onderscheiding in Chipata uitgereikt.**

Pater van Kessel is vanaf 1952 missionaris in Zambia. Hij is de langst nog actieve missie- en ontwikkelingswerker uit de Pastorale Eenheid Heilige Lambertus Nistelrode-Vorstenbosch. Hij heeft vanuit de diepe binnenlanden van Zambia, onder zéér primitieve omstandigheden gewerkt. In de beginjaren bestond zijn werk vooral uit het opstarten van kleinschalige scholen en medische hulpposten, het helpen van de zieken en andere activiteiten op het gebied van gezondheidszorg, met hulp van financiële middelen uit zijn geboortedorp Vorstenbosch.

Pater van Kessel droeg bij aan de ontwikkeling van het gebied door het oprichten van katholieke gemeenschappen, hij zette aan tot bewustwording en gaf een aanzet tot een betere toekomst. Om dit werk effectief te verrichten heeft hij zich verdiept in de talen en culturen van de gebieden waar hij werkte. Hij had een speciale gave om de inlandse talen perfect te leren.

Een lange rij van talenten benoemde de ambassadeur Sneller, waarvan onder andere; de organisatie, de opzet en de instandhouding van de/het bisschoppelijke Administratie en Archief, Chipata, Zambia. Na zijn pensionering werd hij gevraagd als vrijwilliger een archief op te zetten in het bisdom van Chipata - een provincie groter dan Nederland - en leerde de Afrikaanse medewerkers hoe ze dit konden bijhouden en verwerken, 100 jaar aan gegevens (ongeordend opgestapeld in dozen) werden verwerkt. In Zambia is geen deugdelijke burgerlijke stand, dus de administratie van de missionarissen is de enige betrouwbare gegevensbron over geboortedatum, huwelijk en overlijden.

Hij spreekt de drie verschillende inlandse hoofdtalen vloeiend en Decorandus begeleidt dokters, docenten, administratoren en stagiaires die als ontwikkelingswerkers in Zambia komen werken. Zij zijn uitgezonden door organisaties als Artsen zonder Grenzen, het Rode Kruis, het Ministerie van Onderwijs en het Peace Corps. Hij onderricht ook vele paters.

ACCOUNTANTS & ADVISEURS
connect

ONS ABC: ACCURAAT - BETROUWBAAR - COMPLEET
OVER CONNECT
Connect Accountants & Adviseurs biedt ondernemers een compleet scala aan diensten. Op het gebied van accountancy, administratie, fiscale zaken, loonadministratie en advies op juridisch en/of bedrijfseconomisch terrein.
DE LA SALLESTRAAT 8 5384 NK HEESCH
TELEFOON 0412 624 855
WWW.CONNECT-ACCOUNTANTS.NL
RB SRA Accountant lid van NBA

korfbal

Altior terug in de Topklasse

HEESWIJK-DINTHER - **Altior is terug in de Topklasse. De korfbalsters promoveerden door zondag in eigen huis het duel in de Hoofdklasse te winnen van Rooi.**

De wedstrijd kwam moeizaam op gang en Rooi kon eigenlijk best makkelijk bijblijven. De dames kwamen niet in hun spel maar gingen toch rusten met een 5-3 voorsprong. Na rust en enkele mooie doelpunten kwamen ze dan toch los, kwam het kampioensgevoel boven en werd het verschil met Rooi alleen maar groter. Het werd een mooie overwinning van 14-5 en wat belangrijker was: een terugkeer in de Topklasse. Na mooie woorden van de voorzitster en de vele felicitaties werd er daarna gefeest. Er staat nog één wedstrijd in de zaal op het programma en daarna gaan de dames het weer op het veld proberen om ook hier het huzarenstukje te herhalen.

Altior 2 – Rosolo 2: 9-11
Altior 3 – Rosolo 3: 7-10
Altior 4 – ODIO 2: 13-8
Altior 5 – Celeritas 3: 9-9
Altior MW1 – Rooi MW3: 5-12
Avanti R1 – Altior R1: 5-4
Emos A1 – Altior A1: 7-7
Altior A2 – Tovido A1: 4-7
Flash A1 – Altior A3: 12-8
Flash B1 – Altior B1: 3-10
Altior C1 – Flash C1: 10-3
Altior C2 – Korloo C1: 1-4
Altior C3 – Tovido C1: 4-3
Prinses Irene D2 – Altior D1: 4-13
Altior D1 – Rooi D1 (inhaalwedstrijd): 9-3
Altior E1 – Korloo E1: 3-9
Altior E2 – Korloo E2: 3-1
Prinses Irene E2 – Altior E3: 16-12
Be Quick W1 – Altior W1: 7-6
Strafworpen: 5-7
Korloo W1 – Altior W2: 3-2

voetbal

Heeswijk incasseert opnieuw tegenslag

DRUNEN/HEESWIJK-DINTHER - **Met een compleet nieuwe voorhoede en enkele wijzigingen op het middenveld startte Heeswijk aan de wedstrijd in Drunen tegen RKDVC.**

Heeswijk werd het gevaarlijkst toen een indraaiende vrije trap van Camiel van Doorn van dichtbij over werd gekopt door Juul Heerkens. De gastheren waren vooral dreigend uit standaardsituaties. Net toen iedereen dacht dat de rust met de brilstand bereikt zou worden, viel er toch een doelpunt. Scheidsrechter Senders vergiste zich door een mislukte voorzet van Guus Berens onterecht te promoveren tot hoekschop. Tot vreugde van het thuispubliek wist Martijn van Esch uit die corner de 1-0 binnen te koppen.

Sterk

Na de thee begon de uitploeg sterk. Na ruim tien minuten in het tweede bedrijf beloonde de ploeg van trainer Marc van de Ven zichzelf. Middels een mooie combinatie tussen Dirk Verdonk en Cristian van de Broek werd laatstgenoemde vrijgespeeld aan de linkerkant. Zijn strakke voorzet werd door Rob Tips bij de eerste paal keurig verwerkt tot doelpunt, 1-1.

Heeswijk zette aan om door te drukken, maar 3 minuten later stonden de Drunenaren weer op voorsprong.

Nog eens 3 minuten later kreeg aanvoerder Ruud van Son opnieuw bij een corner te veel ruimte, waardoor het 3-1 werd. In het vervolg bleef Heeswijk zoeken naar de aansluitingstreffer, maar via een counter wist Jorg van Oijen in de slotfase nog te scoren voor het thuisteam: 4-1.

voetbal

Volle buit voor HVCH

HEESCH – **Onder de noemer 'niet goed, maar wel de punten', deed HVCH goede zaken in de thuiswedstrijd tegen EFC.**

Doelman Rob van Erp veroorzaakte nog wel een strafschop, waardoor de mannen uit Eersel op voorsprong kwamen. De ploeg uit Heesch trok dat in de eerste helft nog recht en had in het tweede bedrijf nog verder uit moeten lopen dan de 3-1 eindstand.
Rik Korsten, Tom Hekerman en Willem Roefs waren voor HVCH succesvol.

voetbal

WHV verslaat FC de Rakt

UDEN/LOOSBROEK - **WHV was zondag te sterk in het streekduel met FC de Rakt. De ploeg uit Uden werd met 2-5 verslagen.**

Vanaf de eerste minuut werd er goed gevoetbald en de kansen kwamen al vrij snel. FC de Rakt mocht van geluk spreken dat het tot de 23e minuut duurde voordat WHV scoorde door een intikkertje van Marco Lunenburg. FC de Rakt kwam er niet aan te pas en in de 35e minuut was het weer raak. Yorrick van de Rakt rondde een goede aanval af van WHV: 0-2.
Meteen na rust leek de wedstrijd beslist want Yorrick van de Rakt strafte een verdedigingsfout af: 0-3. Hierna verslapte WHV heel even en FC de Rakt scoorde tegen.

WHV herpakte zich uitstekend en kreeg enkele goede kansen, maar de supporters van WHV hoefden toch niet lang te wachten. In de 59e minuut was het Roel Lunenburg die zich op het middenveld fraai vrij speelde en met een bekeken schot de keeper van FC de Rakt kansloos liet. In het laatste half uur reeg WHV de kansen aaneen, maar het vizier stond niet echt meer op scherp, waardoor FC de Rakt in de 86e minuut toch nog wat terug kon doen: 2-4. WHV gaf nog eenmaal echt gas en dat leidde meteen weer tot een doelpunt door invaller Twan van der Doelen, die de eindstand op 2-5 bepaalde.

handbal

Heren Dos'80 blijven in race voor kampioenschap

HEESCH - **De heren van Dos'80 moesten het in Eindhoven tegen de koploper opnemen. Om nog een kans op het kampioenschap te hebben, moest deze wedstrijd worden gewonnen en dat lukte. Ook de dames wisten er opnieuw met de volle winst vandoor te gaan.**

De heren van Dos wisten wat hen te doen stond. Winnen van PSV Handbal. Het werd een enerverende wedstrijd. Beide teams begonnen wat aarzelend en stroef. Maar langzaamaan kon Dos toch afstand nemen.

De verdediging, onder aanvoering van keeper Roy Govers en Niek Lubbersen, zorgde ervoor dat PSV op afstand bleef. In de tweede helft wisten de Heeschenaren hun voorsprong te behouden. Denny van den Akker was een ware plaag voor de PSV-ers. PSV probeerde het nog, maar Dos trok aan het langste eind. Eindstand 19-20.

Debutant
De dames van Dos speelden zaterdagavond de uitwedstrijd tegen Aristos in Best. Dos begon goed aan de wedstrijd en er werd meteen een voorsprong gecreëerd. Maar Arsitos wist het net ook te vinden en de eerste helft liep gelijk op. Dos wist wel een voorsprong te behouden. Dit gebeurde mede dankzij een doelpunt van debutant Lisa Turlings die een goede wedstrijd speelde. Ruststand 9-11. In de tweede helft kwam Dos goed uit de startblokken. Goede aanvallen werden beloond met doelpunten. Ellen Kenter speelde uitstekend en wist regelmatig te scoren.

Tegen het einde van de tweede helft kwamen de dames van Aristos weer dichterbij. Toch wist Dos er met de overwinning vandoor te gaan. Eindstand 24-26.

volleybal

Tornado Meisjes B behouden eerste plaats

HELVOIRT/NISTELRODE - **Tornado Meisjes B speelde afgelopen zaterdag een uitwedstrijd in Helvoirt tegen Swinta. Door een 4-0 overwinning heeft het team de eerste plek kunnen behouden in de competitie.**

De setstanden waren: 25-11, 25-7, 25-12 en 25-7. Het was dus niet echt een uitdagende wedstrijd voor de meiden, maar ze moesten wel goed de concentratie vasthouden. Dat is gelukt. Na een paar mooie reddingsballen en smashes werd de wedstrijd prima afgesloten.

Tornado Meisjes B speelt volgende week een belangrijke wedstrijd tegen de nummer twee op de ranglijst, Particolare/DS MB2. De ploeg speelt thuis, 16.15 uur in sporthal de Overbeek in Nistelrode en hoopt op een grote publieke opkomst.

paardrijden

Vijfde plaats voor Miranda Hoezen

ERMELO/HEESWIJK-DINTHER - **Miranda Hoezen - van der Pas reed afgelopen weekeinde met paard Wise Guy op het KNHS-centrum in Ermelo mee met het NK ZZ-zwaar dressuur.**

Miranda zette zaterdag een knappe prestatie neer door een foutloze proef met veel hoogtepunten te laten zien. Dit leverde haar complimenten van de jury op en een vierde plaats met 68,38%. De beste tien uit deze rubriek kwalificeerden zich voor de finale op zondag voor de kür op muziek. In een zeer sterk deelnemersveld, eindigde Miranda op een vijfde plaats met 66,958%.

SPEURTOCHT
BIJ INTRATUIN VEGHEL
Koopzondag
8 maart
open van 12.00
tot 17.00 uur
Speurtocht vanaf 12.00 uur
met leuke activiteiten voor de kinderen
(jong en oud), waaronder schminken.

Intratuin Veghel Heuvel 11
0413-350816. Vrijdag koopavond. www.intratuin.nl
intratuin
kleurt je leven

jeu de boules

Jo Lamers wint wintercompetitie Die Lé

NISTELRODE - **Maar liefst 81 van de 96 leden van jeu de boulesclub Die Lé uit Nistelrode waren dinsdag 24 februari aanwezig bij de prijsuitreiking van de wintercompetitie 2015, waarbij Jo Lamers de eerste prijs kreeg uitgereikt.**

Hieraan voorafgaand vond de algemene ledenvergadering plaats, waarbij Kees van Oosten stopte als bestuurslid en Jos van der Lee als nieuw bestuurslid werd gekozen.

Voorzitter Jos Bongers werd met algehele stemmen herkozen.

turnen

Mooie resultaten voor Sine-Cura

HEESWIJK-DINTHER – **Turnsters van Sine-Cura uit Heeswijk-Dinther kwamen afgelopen weekeinde op verschillende onderdelen in actie tijdens de voorwedstrijd voor divisie 4 en D1.**

Zaterdagochtend kwamen de instapper en jeugdturnsters in actie. De instapper - Larissa Dekkers - had keurige oefeningen geturnd en behaalde de 22e plaats. De jeugdturnsters Nina Verhoeven en Famke Voets turnden ook in de ochtend. Famke werd 6e en Nina 5e. In de middagwedstrijd kwam juniorturnster Nina Eijmberts in actie. Ze turnde super oefeningen en behaalde zelfs de 1e plaats. Aan het einde van de dag waren jeugdturnsters Sophie Nooijen en Noa Lambrou aan de beurt. Sophie werd 8e en Noa 19e. Op zondag kwamen er ook nog verschillende turnsters in actie. In de middag de pupillen Gijsje van de Akker en Lynn van Doorn. Gijsje werd 10e en Lynn 20e. Ook de senioren Kim Kuijpers, Winnie van Kronenburg en Jelke de Wit hadden hun wedstrijd. Kim werd 11e, Jelke 13e en Winnie behaalde de 16e plaats. Als laatste kwam Yanou Smits in actie, zij behaalde een 9e plaats.

voetbal

Avesteyn onderuit tegen Nulandia

NULAND/HEESWIJK-DINTHER - **Na de wedstrijd van vorige week, waarbij door een goede collectieve prestatie een punt werd verdiend, stond zondag voor Avesteyn de wedstrijd tegen Nulandia op het programma.**

Na een rustige openingsfase verloor Avesteyn de wedstrijd in tien minuten. Na een persoonlijke fout en een tweede situatie waarin de verdediging niet in staat was om een situatie in de 16 meter op te lossen, stond er een dramatische 0-2 op het scorebord. Aan alle goede bedoelingen werd abrupt een halt toegeroepen. Na 20 minuten moest er opnieuw begonnen worden. Dat bleek niet haalbaar voor de jonge ploeg uit Dinther. Net voor rust viel de 3-0, waardoor de wedstrijd feitelijk gespeeld was. In de rust werd er ingegrepen door een aantal wissels, maar het mocht niet baten.

Nulandia bleek een degelijke ploeg die deze situatie de baas was. Avesteyn drong enigszins krampachtig aan maar kon geen vuist maken. Nulandia vond het goed en bracht - zoals in de rust afgesproken was - de punten naar huis. Daar was ook niets op af te dingen.

Avesteyn op zoek naar trainer voor A1

HEESWIJK-DINTHER - **Voetbalvereniging Avesteyn uit Dinther is voor het nieuwe seizoen op zoek naar een ambitieuze trainer voor de A1. Dit elftal speelt volgend seizoen in de 1e klasse.**

De nieuwe trainer moet; in het bezit zijn van het diploma UEFA C jeugd (in de volksmond TC3), deze cursus volgen of ruime ervaring hebben als trainer, een opleider en een teamplayer zijn. Zijn belangrijkste taak is de spelers technisch en tactisch beter maken en een team smeden. De prestaties mogen niet ten koste gaan van het opleiden. Hij moet communicatief sterk zijn, de kennis weten over te brengen en spelers weten te motiveren. Daarnaast heeft hij een voorbeeldfunctie. Zaken als het bijbrengen van sportiviteit en saamhorigheid, het accepteren en naleven van regels en afspraken behoren daar absoluut toe. Hij verzorgt tweemaal per week, op maandag en woensdag, de trainingen op basis van plezier, beleving en wedstrijdgerichtheid. Op zaterdag bespreekt hij de wedstrijd met zijn team en coacht hij vervolgens de wedstrijd.
De A1-trainer legt verantwoording af aan de Technische Commissie. Binnen Avesteyn moeten alle selectietrainers bereid zijn met elkaar samen te werken. Samen moeten ze de doelstellingen van het technisch beleidsplan trachten te realiseren en dit plan uitdragen en promoten. Belangstellenden sturen een motivatiebrief met een cv naar TC@Avesteyn.nl.

Al uw sport- en verenigingsnieuws wordt gratis geplaatst.
info@demooibernhezekrant.nl

voetbal

Prinses Irene ziet degradatiespook naderen

SOMEREN/NISTELRODE - **Opnieuw gingen de vrouwen van Prinses Irene onderuit in een uitwedstrijd.**

Tegen laagvlieger Someren werd een kansloze 3-0 nederlaag geleden, na een 1-0 ruststand. In het doel bij Prinses Irene stond Femke Brands - normaal keepster bij Vrouwen 2 - vanwege ziekte/blessure van Nadia van Mourik.
Door deze uitslag blijft het degradatiespook akelig dicht in de buurt.

voetbal

Prinses Irene verliest van directe concurrent

DEN BOSCH/NISTELRODE - **Prinses Irene verloor in Den Bosch met 2-1 van CHC. Door deze nederlaag tegen een directe concurrent, deed Prinses Irene slechte zaken in de strijd tegen degradatie.**

Een half uur speelde het elftal tot tevredenheid, daarna zakte het helemaal door de ondergrens. De wil om te winnen leek bij een aantal spelers niet echt aanwezig.

budo

Goud judoka's Van Buel Sports

WOUW/HEESCH - De broers Jesse en Senn van Buel zijn zondag kampioen geworden tijdens de Open West Brabantse kampioenschappen in Wouw. De judoka's wisten vol overtuiging vier partijen op rij te winnen.

Jesse

Senn

korfbal

Korfbalsters Prinses Irene gaan voor grand slam

SON EN BREUGEL/NISTELRODE - **Voor de dertiende keer op rij was er een overwinning voor de korfbalsters van het eerste team van Prinses Irene.**

In Son en Breugel werd, na een moeizame eerste helft (4-3), met 9-12 gewonnen van Corridor. De topscorers waren Ella van de Graaf en Linda van Tilburg, met ieder drie rake schoten. Volgende week komt de (nieuwe) nummer twee - Avanti - naar sporthal 'De Overbeek'. Bij winst is er sprake van een grand slam, aangezien Prinses Irene dan alle competitiewedstrijden heeft gewonnen.

korfbal

Korloo en Flash gaan gelijk op

LOOSBROEK - **De korfbalsters van het Loosbroekse Korloo sleepten dit weekeinde een gelijkspel uit de strijd tegen Flash.**

De wedstrijd begon traag en Korloo verloor vaak de bal, door slordig te gooien. Flash scoorde hierdoor het eerste doelpunt. Korloo wist snel weer gelijk te komen. De ruststand was 3-4. Meteen na rust scoorde Korloo de gelijkmaker. Beide teams wisten het gat niet te maken, waardoor het spannend bleef tot het einde.

Met een gelijkspel werd de wedstrijd afgesloten: 7-7.

motorcross

Wisselend succes gebroeders Pittens op ONK

Wesley

Thierry

Foto's: Damon en Henk Teerink

VORSTENBOSCH - **De gebroeders Pittens uit Vorstenbosch hebben zaterdag 21 februari tijdens de eerste wedstrijd om het Open Nederlands Kampioenschap Enduro in Eindhoven wisselend succes weten te behalen.**

Thierry reed aan de leiding totdat hij last kreeg van zijn rug en het tempo moest laten zakken. Dit kostte hem twee posities waardoor hij uiteindelijk als derde over de finish kwam. Wesley was tot in de slotfase aan het strijden om de tweede plaats, maar kreeg - met nog vijfhonderd meter te gaan - af te rekenen met een mechanisch probleem, waardoor hij noodgedwongen de wedstrijd moest verlaten.

De gebroeders Pittens hebben tijdens deze enduro kunnen zien dat de snelheid er goed in zit! Het Open Nederlands Kampioenschap Enduro gaat op zaterdag 7 maart verder in Holten.

dansen

DV Dancing Kids met 11 periodekampioenen

VENRAY/NISTELRODE - **De periodekampioenschappen bij DV Peeldancers in Venray zorgde voor 11 periodekampioenen van DV Dancing Kids. De resultaten van de volgende elf groepen waren goed voor een mooie titel van Periodekampioen 2014-2015: Gwen Opstal, Marshmallows, Miracle, Spirit, Untouched, Kimberley Xhofleer, Diamonds, Touch, Euphoria, Inspiration en Marlon v.d. Berg.**

Het NDO-toernooi deze dag zorgde ook voor vele podiumplaatsen. Lindsey werd 2e met 248 pnt. Gwen behaalde de 1e plaats met 285 punten, Vera 2e plaats met 281 punten en voor Sascha een 4e plaats met 265 punten.
Bij de groepen werd Miracle 1e met 272 punten, Spirit 1e met 270 punten, junioren mars Marshmallows werd 1e met 268 punten en de hoofdklasse mars Untouched is een grote groep en het podium was dan ook maar net groot genoeg voor de dynamische groep dansers, zij werden ook 1e met 284 punten.

Na de eerste prijsuitreiking om 14.00 uur waren de jeugd en hoofdklasse aan de beurt.
Guusje, herstelt na een fikse blessure, was weer paraat en werd 4e met 265 pnt. Demi en Kimberley gingen voor de eerste plaats en vonden het niet erg die te delen met allebei 291 punten, ze deelden de hoogste tree op het schavot. Diamonds werden 1e met 276 punten. Touch behaalde 288 punten, wat ook goed was voor een eerste plaats. Euphoria behaalde de 1e plaats met 280 pnt. Inspiration volgde vroeg in de avond al snel met een 1e plaats met 288 punten. En Marlon werd 1e met 269 pnt.

Volgende week danst DV Dancing Kids met alle dansen bij het toernooi van Ready2Dance, bij De Eendracht in Gemert.

Kan hij later wel een huis kopen?

Begin nu met Eigen Huis Sparen! 1,65%* rente.

* Variabele rente op jaarbasis per 18 februari 2015. Rentewijzigingen voorbehouden. Vraag naar de voorwaarden.

Cortjens Bernheze Verzekeringen
Verzekeringen - Hypotheken - Pensioenen - Financieel Advies

Cortjens Bernheze Verzekeringen
Korenstraat 4
5388 CS NISTELRODE
T (0412) 61 17 95
E info@cortjensbernheze.nl
I www.cortjensbernheze.nl

Wij zijn uw bank.
RegioBank
Zelfstandig Adviseur

HEESCH • HEESWIJK • DINTHER • LOOSBROEK • NISTELRODE • VORSTENBOSCH

EVENEMENTEN

5 MAART

Inloopochtend voor borstkankerpatiënten
Locatie: Ziekenhuis Bernhoven Uden

Gratis inloop spreekuur kinderfysio
Locatie: Kinderdagverblijf Piekobello Heesch

Verslag van een bijzondere zeilreis
Locatie: Bibliotheek Heesch

Sandwich
Locatie: De Pas Heesch

Geschiedenis van de Servatiusstraat
Locatie: Heemkamer van De Wojstap Heeswijk-Dinther

Oud papier
Locatie: Dorp Vorstenbosch

Contactavond Gemeenteraad
Locatie: De Stuik Vorstenbosch

Meditatie-uur
Locatie: Kloosterkapel Vorstenbosch

6 MAART

Herinner je wie jij bent... bij Centrum Maia
Locatie: Palmenweg 5 Nistelrode

Frank Cools zingt: De Zangeres Zonder Naam
Locatie: CC Nesterlé Nistelrode

Publieksavond Sterrenwacht Halley
Locatie: Halleyweg 1 Heesch

Pubquiz
Locatie: De Pas Heesch

Wereldgebedsdag
Locatie: Protestantse kerk Heeswijk-Dinther
Pagina 8

De Lachspiegel: 65ste Revuevoorstelling Briljant
Locatie: Willibrord Centrum Heeswijk-Dinther

Soos Imeet geopend
Locatie: Raadhuisplein 21 Heeswijk-Dinther

538 on Tour
Locatie: Loosbroek

7 MAART

Vormsel
Locatie: St. Lambertuskerk Nistelrode
Pagina 6

Heitje voor 'n Karweitje Scouting Mira Ceti
Locatie: Nistelrode
Pagina 23

Workshop Mandalatekenen samen met Petra Roos
Locatie: Palmenweg 5 Nistelrode

Tornado Volleybal speeltuin
Locatie: Sporthal de Overbeek Nistelrode

Meezingspektakel ZingHismee
Locatie: De Pas Heesch

REMIX
Locatie: Checkpoint Heesch

De Lachspiegel: 65ste Revuevoorstelling Briljant
Locatie: Willibrord Centrum Heeswijk-Dinther

Milestones & Projectmanager
Locatie: Café De Zwaan Heeswijk-Dinther
Pagina 23

8 MAART

Open dag Centrum Maia
Locatie: Palmenweg 5 Nistelrode
Pagina 22

Open dag bij MandalArt
Locatie: Palmenweg 5 Nistelrode

Baby- en Kinderbeurs
Locatie: De Pas Heesch
Pagina 23

Hurt's hier...
Locatie: De Pas Heesch

VV Vogelvreugd: Kaarten
Locatie: CC Servaes Heeswijk-Dinther

Mega Trekkertrek Spektakel
Locatie: Loosbroek

De Lachspiegel: 65ste Revuevoorstelling Briljant
Locatie: Willibrord Centrum Heeswijk-Dinther

Kienen
Locatie: Café Zaal Elsie Heeswijk-Dinther

Concert Moesmulders
Locatie: Kloosterkapel Vorstenbosch
Pagina 2

9 MAART

Informatieavond BS 't Maxend
Locatie: Maxend 6 Nistelrode

Alzheimer Café
Locatie: St. Barbaraplein 6 Oss

Biografie James Brown
Locatie: Filmhuis De Pas Heesch
Pagina 2

10 MAART

Zonneochtend
Locatie: Zaal 't Tramstation Nistelrode

Thema-avond: Sexting
Locatie: Hooghuis Heesch
Pagina 12

VV Vogelvreugd: Kienen
Locatie: CC Servaes Heeswijk-Dinther

Open middag BS St. Albertus
Locatie: Dorpsstraat 44 Loosbroek

Biografie James Brown
Locatie: Filmhuis De Pas Heesch
Pagina 2

11 MAART

Inloopochtend BS 't Maxend
Locatie: Maxend 6 Nistelrode

Open Huis en Labyrint lopen bij Centrum Maia
Locatie: Palmenweg 5 Nistelrode

Opening Heesche Verleiding
Locatie: 't Dorp 76 Heesch
Pagina 9

12 MAART

Dierencommunicatie bij Centrum Maia
Locatie: Palmenweg 5 Nistelrode

Film: Familiedrama
Locatie: CC Nesterlé Nistelrode

Onderonsje Loosbroek
Locatie: Steunpunt D'n Hoek Loosbroek

Meditatie-uur
Locatie: Kloosterkapel Vorstenbosch
Pagina 2

13 MAART

Huidanalyse van Plante System
Locatie: DIO/The Read Shop Nistelrode

Soos Imeet geopend
Locatie: Raadhuisplein 21 Heeswijk-Dinther

Harmonie Sint Servaes met Karin Bloemen
Locatie: Den Durpsherd Berlicum

14 MAART

Bezoek aan woonboerderij van Theo van Oort
Locatie: Heemkamer Nistelrode

Schilderijen/boekenbeurs
Locatie: De Pas Heesch

Uitslagavond Vorstenbosch 'kwist
Locatie: Vorstenbosch

Expositie Glaskunst
Locatie: Kloosterkapel Vostenbosch
Pagina 2

Uitvoering TV Verenigde Spelers
Locatie: De Wis Loosbroek
Pagina 22

Kinderbrillenmiddag
Locatie: Hoogstede Optiek Nistelrode
Pagina 23

15 MAART

Schilderijen/boekenbeurs
Locatie: De Pas Heesch

Sprookjestheater: Aladin
Locatie: De Pas Heesch

VV Vogelvreugd: Kaarten
Locatie: CC Servaes Heeswijk-Dinther

Kienen
Locatie: Café Zaal Elsie Heeswijk-Dinther

Expositie Glaskunst
Locatie: Kloosterkapel Vostenbosch

Tennis clinic
Locatie: Tipweg 10 Vorstenbosch

Uitvoering TV Verenigde Spelers
Locatie: De Wis Loosbroek
Pagina 22

17 MAART

Workshop Werken met Energie bij Centrum Maia
Locatie: Palmenweg 5 Nistelrode

VV Vogelvreugd: Kienen
Locatie: CC Servaes Heeswijk-Dinther

18 MAART

Verkiezingen Provinciale Staten en Waterschapsverkiezingen

Open Huis, Labyrint lopen en Reiki-oefenavond bij Centrum Maia
Locatie: Palmenweg 5 Nistelrode

KBO Dinther: ALV
Locatie: CC Servaes Heeswijk-Dinther

19 MAART

Oud papier buitengebied
Locatie: Nistelrode

Oecumenische open avond
Locatie: Abdij van Berne Heeswijk-Dinther

Lezing: Marianne van Lith
Locatie: Kloosterkapel Vorstenbosch

20 MAART

Reiki 1 bij Centrum Maia
Locatie: Palmenweg 5 Nistelrode

Soos Imeet geopend
Locatie: Raadhuisplein 21 Heeswijk-Dinther

Uitvoering TV Verenigde Spelers
Locatie: De Stuik Vorstenbosch
Pagina 22

21 MAART

Schoonmaakdag buitengebied
Locatie: Bernheze

Camarettenfestival
Locatie: CC Nesterlé Nistelrode

Requiem Gabriel Fauré en Mis in D Antonin Dvorák
Locatie: Abdij van Berne Heeswijk Dinther

Start Biljartkampioen-schappen 2015
Locatie: Café de Schaapskooi Vorstenbosch

Voor meer informatie over de inhoud en tijden van de evenementen kunt u de agenda op onze websites bekijken.
Wilt u uw evenementen op deze pagina geplaatst hebben dan kunt u deze aanmelden via onze websites

www.mooiheesch.nl **www.mooinisseroi.nl** **www.mooihdl.nl** **www.vorstenbosch-info.nl**