De MooiBernheze krant
HEESWIJK • DINTHER • LOOSBROEK
VORSTENBOSCH • HEESCH • NISTELRODE
WEKELIJKS GRATIS HUIS-AAN-HUIS
Jaargang 9 • Week 23 • 3 juni 2020

Eindelijk genieten op het terras

Foto's: **Marcel van der Steen, Guus van der Valk en Michel Roefs**

BERNHEZE - Eindelijk! De horeca mocht maandag weer open na een sluiting van 2,5 maand. Dat mensen stonden te popelen om weer op het terras te mogen zitten, hebben we geweten in Bernheze. Vanaf het moment dat de kerkklokken 12.00 uur luidden, werden de eerste stoelen al aangeschoven. Het voelde voor vele als een bevrijding, de gasten maar ook de ondernemers en medewerkers.

GENIETEN GEBLAZEN!

Meer foto's op: **www.mooibernheze.nl/albums**

Heesch

Nistelrode

Heeswijk-Dinther

Vorstenbosch

Loosbroek

Kom gezellig
We zijn
OPEN

Voor Bernhezenaren
Door Bernhezenaren

WIJ,HEESCH
Ansichtkaart
Heesch
BIJLAGE DEZE WEEK

Sil van Nistelrooy pag. 5

Vroege Vogels pag. 7

CPO-project pag. 14

Auto & Motor pag. 16

HOORTOESTEL BATTERIJEN
2 HALEN 1 BETALEN
(ACTIE ALLEEN DEZE MAAND GELDIG)
hoogstede
optiek horen
tramstraat 23 5388 GE nistelrode
www.KijkMij.info www.HoorMij.info

WONING VERKOPEN?
K·M WONEN MAKELAARS
0412-74 53 52 - info@kom-wonen.nl
WWW.KOM-WONEN.NL

COLOFON
DeMooiBernhezeKrant

Oplage
13.100 stuks
Bezorgdag: woensdag/donderdag

Bernheze Media
Laar 28
5388 HG Nistelrode
0412-795170
info@demooibernhezekrant.nl
www.demooibernhezekrant.nl

Redactie
Rian van Schijndel
Heidi Verwijst
Milène Putters
Carlijn van de Ven
Monique van Strien

Acquisitie:
Rian van Schijndel
Ingrid van Driel-van Linder

Administratie:
Heidi Verwijst
info@demooibernhezekrant.nl
Wendy van Grunsven

Vormgeving/DTP
Monique Raaijmakers
Buro Tweevoud

Fotografie
Ad Ploegmakers
Michel Roefs
Marcel van der Steen
Edwin Hendriks
Guus van der Valk

Advertorial

Aanlevertijden
Kopij/redactie:
maandag tot 12.00 uur.
Familieberichten:
dinsdag tot 11.00 uur.
info@demooibernhezekrant.nl
Advertenties:
verkoop@bernhezemedia.com

Bezorgklachten
info@demooibernhezekrant.nl
0412-795170

Aan de inhoud van DeMooiBernheze-Krant is alle mogelijke zorg besteed. Er kunnen echter geen rechten aan worden ontleend.
De uitgever zal geen aansprakelijkheid aanvaarden. Niets uit deze uitgave mag op enigerlei wijze worden verveelvoudigd en/of openbaar worden gemaakt zonder toestemming van Bernheze Media.

CC Nesterlé gaat weer open

NESTERLÉ CULTUREEL CENTRUM

NISTELRODE – **Vanaf 8 juni opent CC Nesterlé haar deuren weer voor activiteiten van vaste en incidentele gebruikers. Vooraf is er overleg geweest met de vaste gebruikers om vast te stellen welke activiteiten - binnen het kader van de landelijke richtlijnen - weer opgestart kunnen worden.**

Om het risico voor de gasten en eigen vrijwilligers zo klein mogelijk te maken, is aan de heropening van CC Nesterlé wel een aantal voorwaarden verbonden:

- Bij binnenkomst wordt er naar je gezondheid gevraagd. Bezoekers die verkouden of ziek zijn, worden conform de RIVM-richtlijnen gevraagd om weer naar huis te gaan.
- Elke bezoeker dient zijn handen bij binnenkomst te desinfecteren, desinfectiemiddel is aanwezig.
- Iedereen houdt zich aan de aangegeven looproutes (éénrichtingsverkeer).
- Elke ruimte is zodanig ingericht dat de anderhalve meter afstand is gewaarborgd. De opstelling van de tafels en stoelen in een ruimte mag daarom niet worden veranderd. Het maximaal aantal bezoekers per ruimte is omschreven in het CC Nesterlé coronaprotocol (in te zien op onze website).
- Consumpties worden alleen per PIN afgerekend.
- Bijeenkomsten dienen vooraf gereserveerd te worden via info@nesterle.nl.
- Gebruik van kapstokken is niet toegestaan (jas wordt over eigen stoel bewaard).
- CC Nesterlé zorgt ervoor dat de ruimtes vaker worden schoongemaakt, met name de hotspots zoals deurklinken, handgrepen, tafels, stoelen, pinautomaat en trapleuningen.

Huiskamersessies met Niels Geusebroek en Tim Knol

Met betrekking tot het aantal toegestane bezoekers bij theatervoorstellingen is er nog veel onzekerheid en volgt ook CC Nesterlé de berichtgevingen op de voet. CC Nesterlé informeert je over de laatste ontwikkelingen via de website en Facebook.

Voor muziekliefhebbers is er goed nieuws!

Nesterlé huiskamersessies
Grote namen in een intieme setting (maximaal 30 bezoekers)

Zondag 21 juni
om 15.30 uur en 19.30 uur
NIELS GEUSEBROEK

Zondag 28 juni
om 15.30 uur en 19.30 uur
TIM KNOL

Tickets zijn alleen online verkrijgbaar via www.nesterle.nl.

Het bestuur en de vrijwilligers van CC Nesterlé heten je vanaf maandag 8 juni graag weer welkom in 'de huiskamer van Nisseroi'.

Nesterlé, zó dichtbij. Kom, geniet & ontmoet!

WWW.NESTERLE.NL

Wereldwinkel Nistelrode gaat weer volledig open

Kom jij als vrijwilliger het team versterken?

NISTELRODE – **Gesloten vanwege een verbouwing, even open, wéér dicht vanwege het coronavirus en nu dus gelukkig weer volledig geopend vanaf maandag 1 juni. Het waren bewogen maanden voor het team van Wereldwinkelwinkel Nistelrode, maar de enthousiaste vrijwilligers zijn er nu weer helemaal klaar voor om op de vertrouwde openingstijden weer in de winkel te kunnen werken, klanten te mogen ontvangen én wellicht wat nieuwe aanwas te verwelkomen!**

Openingstijden vanaf maandag 1 juni
Na een tijdje alleen op vrijdag en zaterdag open te zijn geweest, hanteert Wereldwinkel Nistelrode vanaf maandag 1 juni weer de reguliere openingstijden. Maandag, dinsdag en woendag is de winkel gesloten, maar donderdag tot en met zaterdag kan er van 10.00 tot 17.00 uur naar hartenlust gewinkeld worden in dé fairshop van Bernheze en omgeving! Natuurlijk houdt Wereldwinkel Nistelrode zich nog steeds aan de maatregelen die opgesteld zijn vanuit het RIVM, zodat jij veilig en vertrouwd speciaal voor Vaderdag dat leuke cadeau voor je vader kunt kopen! Of nodig mensen uit nu het weer mag en maak bijvoorbeeld in een tajine een heerlijke stoofpot.

Gezellig team
Heb jij wat vrije tijd over? En sta jij achter het Wereldwinkel-concept? Zou jij graag deel uit willen maken van het enthousiast team vrijwilligers dat Wereldwinkel Nistelrode nu rijk is?
Mail dan naar:
info@wereldwinkelnistelrode.nl
of bel naar de voorzitter: 06-83082132 en informeer naar de mogelijkheden. "Vrijwilligers zijn meer dan welkom. Het team kan wel wat extra handjes gebruiken. Ook zouden we het leuk vinden als mannen zich aansluiten bij ons team, die komen we wat dat betreft echt tekort", zegt Anja Fleischeuer, voorzitter Wereldwinkel Nistelrode.
Ga eens kijken naar de fairtrade verhalen op
www.wereldwinkelnistelrode.nl.

In 1991 opende Wereldwinkel in Nistelrode met als doel fairtrade producten te verkopen; handige woonaccesoires, cadautjes of een mooi sieraad uit andere culturen.
Op deze manier helpt ze mensen in ontwikkelingslanden om op een eerlijke manier hun geld te verdienen.
Alhoewel er een flinke toename van fairtrade-producten-verkopende winkels is, onderneemt Wereldwinkel Nistelrode sinds 2020 op geheel zelfstandige basis.
Met de naam 'Wereldwinkel' verplicht zij zich daarmee 80 procent van haar producten op fairtrade basis in te kopen.
Met jouw aankoop help je hen daarbij!

HAPPY AT HOME!
Wij kunnen voor u een kant en klaar buffet verzorgen.
Bent u nieuwsgierig? Kijk dan op onze website
www.vangruijthuijsen.com of bel 0412-451677

NISTELRODE - Helaas kon het feest niet doorgaan op 2 juni, maar wij hebben onze juf Mieke verrast met een mooi versierde klas.
De speciale feestdag zal komend schooljaar alsnog gevierd gaan worden. GEFELICITEERD JUF MIEKE!

Namens jouw klas, groep 5 van De Beekgraaf uit Nistelrode:
Jan, Storm, Eslin, Teun, Mats, Lana, Mika, Wessel, Lynn G., Boaz, Merijn, Djamila, Mirthe, Julius, Daan, Jiri, Dayenne, Dilan, Lynn van T., Pien, Mathias, Stan, Lars en Menthe.

Maand lang wandelplezier voor jong en oud

NISTELRODE - **De Wandel3daagse kan dit jaar niet doorgaan, maar dat heeft Stichting Jeugdbelangen Nistelrode er niet van weerhouden om voor alle wandelliefhebbers een waardige vervanger te organiseren: Wandelmaand Juni. Ook hierbij zijn er, zoals we gewend zijn, weer leuke prijsjes te winnen. Maar ook de gezelligheid op de heerlijke wandelroutes wil je natuurlijk niet missen.**

Er zijn twee routes uitgezet, die je zelf of met het gezin kunt lopen. Voor de meest fanatieke lopers is er een prachtige wandeling uitgestippeld van 10 kilometer buiten de kern.

Een speurtocht én prijzen

Daarnaast is er de Paddenstoelenroute, speciaal voor de kleintjes: een tocht met leuke opdrachten en vragen bij iedere Paddenstoel die zij onderweg tegenkomen. In plaats van opdrachten en vragen bij de paddenstoelen, is er voor de grotere kinderen een heuse fotospeurtocht op dezelfde route op poten gezet. Vijf kilometer, binnen de kern. Het zijn dit jaar meer foto's dan gebruikelijk, omdat je nu meer tijd hebt. De deelnemers die alle opdrachten en/of foto's goed hebben, kunnen in de prijzen vallen.
De antwoordbladen van de foto's en vragen kun je inleveren in de brievenbus van Edith de Wit, aan de Kromstraat 6 in Nistelrode. Dit is het eindpunt waar de kinderen nog een leuke foto kunnen maken samen met De Smurfen.

Wil je ook één van de routes lopen, of misschien wel allemaal? De routes kun je downloaden op www.sjbnistelrode.nl.

Heel de maand juni kun je deze routes wandelen, lekker op je eigen tempo en wanneer je zelf tijd hebt. En wie is er zo fanatiek om hem meerdere keren te lopen?

Gratis OLAT wandelroutes

BRABANT - **In deze coronatijd zijn veel mensen aan het wandelen geslagen. Dit is een gezonde bezigheid en met voldoende mogelijkheden om afstand te bewaren.**

Voor die wandelaars die het wat verderop willen zoeken en een iets grotere afstand willen wandelen, stelt OLAT momenteel dertien gratis wandelroutes ter beschikking op haar website. Het zijn afstanden van tien, vijftien en twintig kilometer vanuit diverse plaatsen in oostelijk Brabant. Vanaf www.olat.nl is het mogelijk om een routebeschrijving met routekaart te downloaden. Ook kun je GPS-tracks downloaden van de wandeltocht. Ze kunnen op ieder gewenst tijdstip worden gewandeld. OLAT verwacht van de wandelaars wel dat ze de corona-richtlijnen in acht nemen,

'ook kun je GPS-tracks downloaden'

zoals het bewaren van anderhalve meter afstand. De wandelroutes zijn te vinden op www.olat.nl onder de knop OLAT Wandelroutes.
Verder wordt op verzoek per e-mail wekelijks een 'wandeling van de week' toegestuurd van ongeveer acht respectievelijk tien kilometer afwisselend vanuit de vier Rooise kerkdorpen. Heb jij interesse? Stuur dan een e-mail naar rooisew@olat.nl.

Wandelen iets voor jou? Ook na de coronatijd? Kijk eens op www.olat.nl naar de vele mogelijkheden die OLAT biedt.

Wandel3daagse Heesch verzet naar 2021

HEESCH - **"Beste wandelaars en liefhebbers van de wandel3daagse", zo begint het bericht van de werkgroep Wandel3daagse Heesch over de afgelasting van editie 2020 in verband met de coronamaatregelen.**

Voor nu zijn de routes op de plank gelegd. "We hopen op betere tijden in 2021. Wij gaan ons inzetten om voor een ieder die houdt van dit evenement, een mooie wandel3daagse te organiseren in juni 2021. We rekenen op het enthousiasme en de komst van alle wandelaars die de wandel3daagse in Heesch een warm hart toedragen", kondigt de organisatie ook meteen de editie van de wandel3daagse aan in 2021 die zal plaatsvinden op 16, 17 en 18 juni 2021. "Voor nu wensen wij iedereen een goede zomer. Houd afstand en let een beetje op elkaar, samen gaan wij het doen. Tot volgend jaar", besluit organisatie wandel3daagse Heesch.

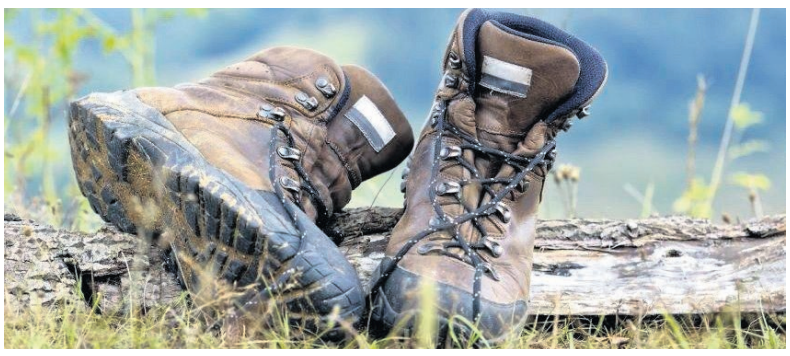

Column D'n Blieker

Tim Wijnen beschrijft zijn unieke kijk op dagelijkse herkenbare belevenissen.

Kermis

Ik had dit willen schrijven met een houten kop en oprechte spijt van mijn vreetgedrag. Ik had dit willen schrijven met liters bier, een vette hamburger met alles-er-op-en-er-aan-graag, tien loempia's en natuurlijk een broodje kip van familie Van Kessel achter de kiezen. Ik had dit willen schrijven na een paar dagen bijbuurten en lachen met oude bekenden aan onze favoriete Hazeszijde van de bar. Maar het is nu maandag en ik ben vrijwel het hele weekend thuisgebleven. Voor het eerst in mijn leven tijdens Pinksteren.

'Voor mij is er geen Pinksteren zonder kermis'

Ik heb de afgelopen maanden vaak mijn schouders opgehaald wanneer er een evenement, waar ik wellicht naar toe zou zijn gegaan, werd afgelast. Volgend jaar beter, was dan vaak de eerste gedachte. Maar toen ik afgelopen week over mijn eigen Nistelrodese dorpsplein fietste, moest ik toch echt hardop vloeken. Er was geen wegafzetting, geen omleidingsroute en geen gestreste ondernemer te zien. Ik zag geen vrachtwagen met een stuk reuzenrad, geen gemeentewerker die paaltjes aan het verwijderen was en geen nieuwsgierige kinderen die alvast een rondje over het terrein aan het fietsen waren. Het was echt zeker, er zou dit jaar geen kermis komen.

Het is voor een buitenstaander of niet-Nistelrodenaar misschien heel moeilijk te begrijpen, maar voor mij is er geen Pinksteren zonder de kermis. Ik ben naar mijn weten tijdens deze dagen nog nooit ergens anders geweest dan in mijn eigen dorp.

Het is voor mij een weekend waar ik eigenlijk helemaal geen jaar zonder kan, zeker de laatste 21 jaar niet. Mijn moeder overleed namelijk 22 jaar geleden heel onverwacht tijdens de kermis van Nistelrode. In alle officiële documenten is haar officiële sterfdatum 1 juni. Voor mij is die sterfdatum echter 'flexibel'. Voor mij is ze gestorven tijdens de kermis.

blieker@bernhezemedia.com

van Liempd Tuin & Parkmachines
ACTIE
STIHL

Accutrimmer FSA 45 € 129,-
Weijen 77a - 5388 HM Nistelrode
tel. 0412 - 611004
www.vanliempdtuinenpark.nl

BEDRIJFSUNIT.eu
Uw voordelen bedrijfsunits:
- Gezamenlijke kantine met sanitair.
- Beveiligd met poort en camera's.
- Ruim terrein en voldoende parkeermogelijkheid.

Bedrijfsunits te huur
Units vanaf 50 m² tot en met 250 m²
Dintherseweg 9 - Nistelrode
06-46111667
www.bedrijfsunit.eu

Hypotheken & Verzekeren
een stukje betrokkenheid.
een.hypotheken
Geurdenhof 85 Oss 0412 783 008 www.eenhypotheken.nl

ZORG EN HULP

Spoed, als elke seconde telt
Alarmnummer Brandweer, Ambulance en Politie 112
Doven en slechthorenden spoedeisende hulp 0900-8112

Geen spoed
Brandweer 0412-458888
Politie 0900-8844
Politie doven en slechthorenden 0900-1844
Huisartsenpost 0900-8860

ONS WELZIJN
www.ons-welzijn.nl
THUISZORG PANTEIN
www.thuiszorgpantein.nl
BRABANTZORG
www.brabantzorg.eu
LAVERHOF
www.laverhof.nl

HEESCH
Huisartsen
Huisartsenpraktijk De Vorssel
Cereslaan 2A, Heesch
0412-453798
Spoed overdag: 0412-453798 toets 1
Huisartsenpraktijk De Zwaan en van Sonsbeek
Cereslaan 2X, Heesch
0412-450802
Spoed overdag: 0412-450802 toets 1
Huisartsenpraktijk van Cruchten
Cereslaan 2C, Heesch
0412-451355
Spoed overdag: 0412-451355 toets 1
Mw. N.A.M. Hiemstra
Gildestraat 1, 0412-451380
Spoed overdag: 0412-452739
Apotheek
BENU Apotheek Heesch
open ma.-vr. 8.00-17.30 uur
zaterdag 10.00 - 11.00 uur
Hoogstraat 53, 0412-451971
Gildestraat 1a, 0412-253158
Apotheek Ceres
Cereslaan 2B, Heesch
Open maandag t/m vrijdag 8.00-18.00 uur
0412-744227

HEESWIJK-DINTHER
Huisartsen
Huisartsenpraktijk De Vrij-Kesselaer
Plein 1969 13b, 0413-292350
Spoed overdag: 0413-292730
Huisartsenpraktijk Heilaren
Heilarensestraat 64
0413-292922
Spoed overdag: 0413-293393
Apotheek
Apotheek Heeswijk-Dinther
Plein 1969 13a
Open ma.-vr. 8.00-17.30 uur.

NISTELRODE / VORSTENBOSCH
Huisartsen
Huisartsenpraktijk De Vorssel
Beekgraaf 58a, 0412-611250
Apotheek
Apotheek Nistelrode
Open ma.-vr. 8.30-17.30 uur
zaterdag 11.00-12.00 uur.

LOOSBROEK
Huisartsen & Apotheek vindt u onder meer in Heeswijk-Dinther & Nistelrode. De huisartsen uit de regio draaien diensten in Loosbroek.

APOTHEKEN BERNHEZE BUITEN OPENINGSTIJDEN
Voor spoedeisende recepten bij de Regioapotheek in het Ziekenhuis Bernhoven.
0413-408780.

AED geplaatst in de Mariëngaard

HEESWIJK-DINTHER - **Eind mei heeft EHBO-vereniging St. Raphael een extra AED geplaatst in de Mariëngaard.**

De wijk die in 2008 is bebouwd in Heilaren-Noord had nog geen reanimatievoorziening. De gemeente Bernheze streeft ernaar om voor iedere bewoner binnen zes minuten een AED beschikbaar te hebben, en met deze extra AED is weer een stapje in de goede richting gezet. De AED is aangemeld bij Hartslag.nu en wordt inzet bij oproepen.
AED-coördinator Harold van Griensven van de gemeente Bernheze heeft eerder dit jaar actief overleg gehad met diverse partijen, waardoor de uitbreidingen binnen de gemeente in gang zijn gezet.
Op korte termijn worden er AED's bijgeplaatst op plekken waar deze noodzakelijk zijn en is men bezig om een beleid op te stellen voor het onderhoud ervan.

Naast de gemeente blijft het ook een plicht van de bewoners en buurtverenigingen binnen de gemeente om hier actief mee bezig te zijn en een bijdrage te leveren. Heb je vragen over een AED binnen de gemeente of wil je een EHBO- of reanimatiecursus volgen? Neem dan contact op met info@ehboheeswijkdinther.nl of met je lokale EHBO-vereniging.

Kijk voor de volledige bezetting van AED's binnen Bernheze op www.ehboheeswijkdinther.nl/aed-bernheze.

Een kaartje als groet...

Zo krijg je met WIJ,HEESCH contact

HEESCH - **Deze week als bijlage in de krant een rode ansichtkaart van Stichting WIJ,HEESCH. Een kaart met alle nieuwe contactgegevens van de stichting. De oude contact-flyer komt hiermee te vervallen.**

Bewaar de kaart goed voor de gegevens, waarmee je de stichting kan bereiken wanneer het nodig is. Ook kun je de gegevens noteren en de kaart als groet aan iemand per post verzenden. Wees creatief en deel de gegevens. Doel is dat zoveel mogelijk mensen weten, dat zij terecht kunnen bij Stichting WIJ,HEESCH. Zowel met een vraag, als ook om hulp aan te bieden.

'Wees creatief en deel'

WIJ HEESCH
aanpakkers voor elkaar

Voor aanmeldingen, vragen et cetera kun je contact opnemen met Stichting WIJ,HEESCH via info@wijheesch.nl en telefonisch 06-12997409. Kijk ook eens op: www.wijheesch.nl

COLUMN

HIGH CARE 3000 IS WEER OPEN

Sinds 11 mei zijn de deuren van onze praktijk weer geopend. Natuurlijk met de nodige voorzorgsmaatregelen en conform de richtlijnen vanuit het RIVM.

Hoe gaan wij te werk in tijden van corona en welke maatregelen treffen wij?
* High Care heeft meerdere behandelruimtes verspreid over twee gebouwen. De wachtkamer/receptie is gevestigd in het hoofdgebouw.
* Wij werken met drie therapeuten. Vanwege de RIVM-richtlijnen behandelen we nu afwisselend met twee therapeuten ieder in een ander gebouw, zodat patiënten elkaar niet tegenkomen.
* Op verzoek dragen wij handschoenen, een mondkapje en/of gelaatsscherm. Daarnaast reinigt en ventileert de therapeut de behandelruimte na ieder consult uitgebreid.

Hiervoor brengen wij geen 'coronatoeslag' in rekening, dit is onze service naar de patiënt.

Naast de behandelingen geven wij ook lezingen, helaas kunnen deze nu nog niet starten. De huidige ruimte is niet toereikend om de anderhalvemeterregel toe te passen. Wij zijn nog op zoek naar een passende oplossing.

Wat verwachten wij van onze patiënten
Verzet de afspraak bij verkoudheid, koorts of andere COVID-19-achtige verschijnselen. Kom bij voorkeur alleen naar de geplande afspraak op de afgesproken tijd, desinfecteer uw handen bij binnenkomst. Meld gebruik van het praktijktoilet aan de therapeut.

Een goede afweer
Het is belangrijk om goed te zorgen voor je afweersysteem. Als dat goed werkt, maken virussen niet veel kans om je ziek te maken. Dit is de reden waarom de ene enorm ziek wordt, en de ander nauwelijks klachten heeft.
De darmen spelen een grote rol in de aanmaak van een goed afweersysteem, dus een goed ontlastingspatroon is gewenst. Voor een goed ontlastingspatroon heb je goede voeding en een goed spijsverteringssysteem nodig en dit is weer afhankelijk van slijmvliezen die vetzuren en vitamine D nodig hebben om optimaal te functioneren. Daarnaast is een goede ontgifting noodzakelijk om de afvalstoffen van de spijsvertering af te voeren.

In één druppel bloed onder de microscoop kun je zien of de spijsvertering wel goed werkt: voert de lever voldoende af, zijn er voldoende witte bloedcellen aanwezig, heeft u bloedarmoede, drinkt u voldoende water? Wij kunnen u adviezen geven hoe u uw immuunsysteem kunt verbeteren, en kunnen uw herstel bevorderen als u ziek bent geweest. Ook herstel van de coronainfectie kunnen wij positief beïnvloeden, bijvoorbeeld met voeding en/of supplementen.

Wilt u kennis maken met High Care? Maak dan eens een afspraak voor het inloopspreekuur, dan kijken wij vrijblijvend naar uw bloed onder de microscoop. Dit is op maandag van 13.00 tot 14.00 uur. Aanmelden is verplicht! Telefonisch via 0486-416530 of per mail: info@highcare.nl.

High Care 3000 BV

High Care 3000 BV
Loonsestraat 17
5371 PJ Ravenstein/Neerloon
0486-416530
info@highcare.nl
www.highcare.nl

BEZORGER GEZOCHT!

Een baantje met lichaamsbeweging

Niet alleen jongeren vanaf 13 jaar maar ook volwassenen kunnen natuurlijk wekelijks op pad met DeMooiBernhezeKrant.
Bijlages worden extra vergoed!

De MooiBernheze krant

NISTELRODE - 250 kranten
Boestestraat, De Hoef, De Leibeek, Hoogstraat, Julianastraat, Kromstraat, Over den Dries, Raadhuisplein, Toniesplein, Veerstraat en Wilheminastraat.

NISTELRODE - 190 kranten
Bedrijvenweg, Canadabaan, De Oude Ros, Dijkstraat, gedeelte Donzel, Gildenweg, Het Korteveld, Het Runneke, Hoogbroeksesteeg, Kleinwijk, Kievitsweg, Noorderbaan, Vendelweg, Waardsestraat en Weverstraat.

INTERESSE?
Mail of bel voor meer informatie naar 0412-795170 of bezorging@bernhezemedia.com en vraag naar Heidi.

Sil van Nistelrooy (12) denkt mee voor Bernheze tijdens coronacrisis

NISTELRODE – "Wij vinden het belangrijk dat juist jullie daarover gaan meedenken. Het gaat uiteindelijk om júllie toekomst. En daarom daag ik jullie uit; kom met ideeën", luidden de woorden van Mark Rutte tijdens zijn persconferentie. Sil van Nistelrooy twijfelde geen moment. Met zijn 12 jaar schreef hij een brief aan de gemeente. En wat bleek? Hij ontving meteen reactie van burgemeester Moorman.

Tekst en foto: **Carlijn van de Ven**

Meteen na de persconferentie op 21 mei begon Sil met typen; een mail gericht aan gemeente Bernheze. "Ik vind het een heel leuk idee dat ook kinderen mee mogen denken om deze tijd zo goed mogelijk te doorstaan", vertelt Sil. Ook deelde zijn moeder de mail op Twitter. "Ik zou me graag voor honderd procent willen inzetten en vind het een uitdaging om mee te denken voor de inwoners van Bernheze", gaat Sil trots verder. Al een dag later ontving hij reactie van niet de minste: burgemeester Moorman.

Weten wat er speelt

Een precies plan heeft de 12-jarige nog niet, maar de creatieve ideeën liggen bij hem voor het oprapen. Zo begreep hij dat kinderen het coronavirus misschien minder snel overdragen dan volwassenen.

> "Het is belangrijk om te weten wat er speelt

"Als in de toekomst blijkt dat onze doelgroep minder gevaarlijk is met het overbrengen van het virus, dan zouden wij misschien beter een rondje kunnen gaan wandelen met de ouderen in Nistelrode dan de volwassenen."

Om erachter te komen of zijn idee echt zou kunnen werken, houd Sil nauwlettend de nieuwste informatie rondom het virus in de gaten. Volgens zijn vader is dat niet gek. "Sil is eigenlijk altijd wel geïnteresseerd in wat er in de wereld gebeurt. Hij vindt het belangrijk om te weten wat er speelt. Tussen het gamen en de YouTube-filmpjes door, maakt hij ook daar tijd voor", grapt zijn vader.

Sportcommentator

Binnenkort zal Sil dan echt in contact komen met de gemeente én de burgemeester. "Dan zullen we zien hoe het gaat lopen, ik ben er helemaal klaar voor." Op 2 juni mocht Sil ook weer naar school. Hij is eerstejaars leerling op het Titus Brandsma Lyceum in Oss en ook daar zijn aanpassingen gedaan om het zo veilig mogelijk te maken.

Of Sil later ook de politiek in wil, daar twijfelt hij nog over: "Eerst wilde ik altijd rechter worden, waarbij ik ook belangrijke keuzes mag maken. Nu heb ik mijn zinnen toch meer op sportcommentator gezet."

Straatfoto van de week

Guus van der Valk

Vrijwillig fotograaf Guus van der Valk levert met enige regelmaat een straatfoto van de week aan. Een foto met een kort artikel erbij met uitleg. Deze week is het de eer aan Heeswijk-Dinther en zo komt elke kern aan de beurt.

Peter maakt zijn winkelkarretje schoon. Op de achtergrond met hesje: Niels, de filiaalmanager

Ik kreeg het idee om bij de Jumbo op het parkeerterrein een foto te maken van de activiteiten van de schoonmakende medewerkers en de klanten die daarmee geholpen waren. Ik belde voor de zekerheid de supermarkt op om mijn komst aan te kondigen. Ik werd welkom geheten. De dag erop arriveerde ik bij de winkel en zag tot mijn verbazing dat de medewerkers die de winkelwagentjes schoonmaakten er niet meer waren. Er stonden twee tafels met papieren schoonmaakrol en desinfectant. Ik ging naar binnen en werd ontvangen door Niels, de filiaalmanager.
Hij vertelde meteen: "We willen terug naar het nieuwe normaal. We zijn twee dagen geleden begonnen met klanten hun eigen karretje te laten schoonmaken. Mensen waren gewend aan de service dat het voor ze werd gedaan, maar nu merken we dat ze het prima vinden om zelf te doen."
Ondertussen roept iemand naar Niels: 'Moet het weer met muntjes??' Niels beaamd de vraag en geeft mevrouw meteen een plastic muntje om te gebruiken in het winkelwagentje. "In het begin hebben we bewust gekozen om de winkelwagentjes voor mensen schoon te maken, zodat het zichtbaar was dat we iets tegen het coronavirus deden." Een mevrouw, die een plastic muntje van Niels heeft gekregen, komt hem weer terug brengen. "Die mag u houden mevrouw!", geeft Niels aan en vertelt me dankbaar te zijn voor alle klanten, die zoveel begrip en medewerking hebben getoond gedurende de afgelopen maanden.

VORSTENBOSCH - "Onze gebruikers mogen weten dat we weer op pad kunnen", meldt Wim Rijkers. Hij ging aan de slag om de duofiets corona-proof te maken. Met perspex-plaat, bezemsteel van Geenen en een paar stukjes PVC buis zorgden voor een glunderend gezicht van de cliënte.

Duofietsen

HEESWIJK-DINTHER/LOOSBROEK - **In samenwerking met de KBO's van Dinther, Heeswijk en Loosbroek en met ondersteuning van de gemeente en provincie, heeft SamenSterkHDL de vervoersvoorzieningen in de drie kernen aanzienlijk kunnen verbeteren.**

In Dinther heeft de KBO al een aantal jaren duofietsen voor haar leden en deze zijn nu voor alle mensen beschikbaar. Voortaan kunnen ook alle inwoners van Heeswijk en Loosbroek die minder mobiel zijn een beroep gaan doen op de duofietsen. Er staat een groep enthousiaste vrijwilligers klaar om je te vervoeren of gewoon lekker rond te fietsen door de mooie dorpen.

Helaas zijn in verband met de coronamaatregelen de duofietsen voorlopig alleen beschikbaar voor mensen uit één huishouden!

Mooi KBO Bernheze

KBO HEESCH
Ontmoeten

KBO Heesch continueert activiteitenstop tot 1 september

HEESCH - **Ja, je leest het goed! Het bestuur heeft besloten alle activiteiten tot 1 september stil te leggen.**

Dit is voor ons als bestuur een moeilijke beslissing:
- Temeer omdat al onze activiteiten erop gericht zijn elkaar te ontmoeten, om vreugde en verdriet te delen en te ontspannen.
- Omdat 'Den Haag' de teugels iets laat vieren en kleine mogelijkheden schept om elkaar te ontmoeten.
- Omdat wij senioren ook behoefte hebben er weer op uit te kunnen.
- Omdat onze activiteiten voornamelijk gericht zijn op de senioren, die juist de grootste risico's lopen in geval van een besmetting.

Daarom heeft het bestuur van KBO Heesch besloten om de activiteitenstop te verlengen tot 1 september. Natuurlijk wordt er dagelijks het nieuws gevolgd en KBO Heesch zal niet schromen om, in nauw overleg met KBO Brabant, de bestaande activiteiten 'veilig' weer op te starten.

Hoe dit opstarten op een veilige manier kan gebeuren, heeft het bestuur nog niet voor ogen. KBO Heesch staat open voor je ideeën om de bestaande activiteiten op een andere manier en volgens de anderhalvemeternorm uit te voeren. Als je daar ideeën over hebt, laat het KBO Heesch dan weten.

Natuurlijk is het wel toegestaan er zelf op uit te trekken: maak een wandeling als het mooi weer is of pak de fiets. Ben je minder mobiel? Ga je tuin in of geniet op het balkon van het mooie weer en zorg ondertussen goed voor jezelf.

Blijf gezond zodat we elkaar in september weer kunnen ontmoeten.

Heb je vragen en/of ideeën? Schroom dan niet om contact op te nemen met:
Piet Ceelen
voorzitter@kboheesch.nl
0412-454053
Mariet Jaspers
secretaris@kboheesch.nl
0412-452267
Theo van Orsouw
penningmeester@kboheesch.nl
06-44426912
Jan Schuurmans
activiteiten@kboheesch.nl
0412-452716
Mart Jenneskens
informatie@kboheesch.nl
06-81934509
Ton de Wit
zorgenwelzijn@kboheesch.nl
06-19037216

De buurtbus voorlopig op non-actief

BERNHEZE - **Tot onze grote spijt moeten de mensen van de buurtbus hun trouwe passagiers nog om een tweetal maanden geduld vragen, want ook de buurtbusvereniging heeft te maken met de coronapandemie. In goed overleg met Arriva was besloten om vanaf begin maart te stoppen met het vervoeren van passagiers.**

De reden daarvan is dat de chauffeurs en chauffeuses (allemaal vrijwilligers) voor het merendeel 65+ zijn, dus in de zogenaamde gevarenzone zitten. Als de buurtbus nu weer zou gaan rijden, kunnen er maximaal drie passagiers meegenomen worden. Bovendien is het moeilijk om het busje coronaproof te maken. Alle reizigers moeten langs de chauffeurs binnenkomen en dat is onverantwoord, voor zowel de chauffeurs als voor de passagiers.

'Een nieuwe bus vanaf september'

De chauffeurs hopen als buurtbusvereniging 202 Loosbroek en ook buurtbus Nuland vanaf begin september weer te mogen rijden. Dan is er ook een nieuwe bus waar de vereniging de komende vijf jaar mee vooruit kan.

De vrijwilligers staan te popelen om te beginnen en jou naar de juiste bestemming te brengen. Ze missen je en het onderlinge contact.
Zodra er meer informatie is dan hoor je dat en ben je natuurlijk weer van harte welkom.

Een zonnebloem voor alle Zonnebloemgasten HDLV

HEESWIJK-DINTHER/LOOSBROEK/VORSTENBOSCH - **2020 zou voor De Zonnebloem afdeling HDLV een bijzonder jaar moeten worden. De vereniging wilde namelijk dit hele jaar haar 50-jarige bestaan vieren maar door het coronavirus loopt het anders.**

Gelukkig is er in januari nog een mooie middag geweest met medewerking van Cor Swanenberg en 6 maart, de dag van het 50-jarig bestaan, is gevierd met 170 gasten overdag en de vrijwilligers waren 's avonds welkom.

Deze dag zal nog lang in het geheugen van De Zonnebloem afdeling HDLV blijven, omdat deze dag voorlopig de laatste gezamenlijke dag voor de Zonnebloemgasten is geweest. Het was een dag om met veel plezier op terug te kijken.
Hoe nu verder? Wat kunnen we doen is de vraag die bij het bestuur leefde en nog steeds leeft. De gasten een keertje bellen of een kaartje sturen is een optie.

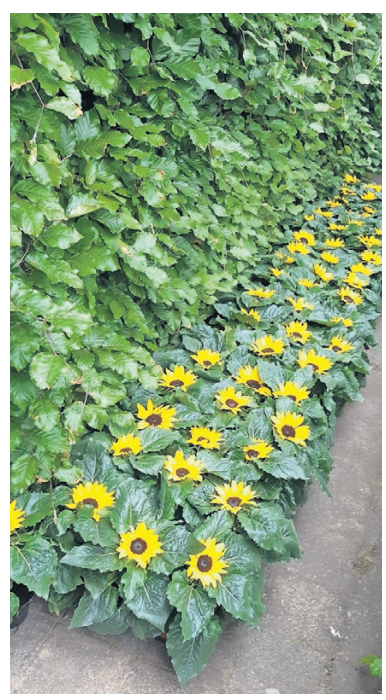

Meer zit er op dit moment niet in. Toch was het bestuur hier niet erg tevreden over en dus ontstond er een leuk idee. Breng alle gasten een zonnebloem, zodat de mensen weten dat ze niet vergeten worden.

Zo gezegd, zo gedaan. Er werden 180 zonnebloemen besteld bij Miranda's Bloemen in Heeswijk-Dinther. Deze werden vorige week bezorgd bij alle zonnebloemgasten in HDLV met een mooi kaartje erbij. Zonnebloemafdeling HDLV hoopt dat zij haar gasten hiermee heeft laten weten dat er aan hen gedacht wordt.

Zo gauw als de mogelijkheid bestaat worden er weer leuke activiteiten georganiseerd, zodat het jubileumjaar toch nog mooi afgesloten kan worden.

Blijf gezond en hopelijk tot snel!

Anita Fransen

Tegemoetkoming vaste lasten MKB (TVL)

Ondernemers die voor de TOGS regeling in aanmerking kwamen, kunnen ook gebruikmaken van de TVL. Deze ondernemers horen tot de sectoren die staan op de lijst met vastgestelde SBI-codes. De horeca, recreatie, sportscholen, evenementen, podia en theaters vallen hier ook onder.

Deze tegemoetkoming helpt mkb-bedrijven (met maximaal 250 werknemers) bij het betalen van hun vaste lasten. Het gaat om bedrijven met een omzetverlies van meer dan 30 procent door de coronacrisis.
Het gaat om vaste kosten, zoals huur, pacht, onderhoud, verzekeringen, leasecontracten en abonnementen. Loonkosten horen hier niet bij. Die worden gecompenseerd door de Tijdelijke Noodmaatregel Overbrugging voor Werkgelegenheid (NOW).
De tegemoetkoming wordt gebaseerd op het totale omzetverlies. Van het omzetverlies wordt het percentage vaste lasten berekend. Van dat percentage vaste lasten wordt een deel gecompenseerd. De exacte berekening per sector wordt nog uitgewerkt.
Deze tegemoetkoming is voor vier maanden, van 1 juni tot 1 oktober 2020.
Aanvragen kan vanaf medio juni 2020 bij de Rijksdienst voor Ondernemend Nederland (RVO). De exacte datum wordt nog bekendgemaakt. De regeling wordt de komende weken verder uitgewerkt.
Meer informatie wordt zo snel mogelijk bekendgemaakt via onder andere www.rvo.nl.

Fransen ACCOUNTANCY & ADVIES
Benedictuslaan 8 - 5343 NB Oss
06-28636086
info@faara.nl - www.faara.nl
VOOR EEN PERSOONLIJK ADVIES OP MAAT

Binnenkort in Vroege Vogels: de natuur van De Maashorst!

MAASHORST - **In de afgelopen weken heeft de filmploeg van het tv-programma Vroege Vogels van BNN-VARA met verschillende mensen reportages gemaakt over diverse aspecten van natuurgebied De Maashorst, voor velen van ons het 'thuisgebied' wat natuur betreft. Ook de breuk met zijn wijstverschijnselen en de begrazing door grote grazers komen aan de orde.**

Verdeeld over verschillende dagen en enkele filmploegjes zijn er opnames gemaakt van het ringen van de jonge raven, nestkastcontroles, wisenten, het leven rond een dassenburcht en wat er zoal op een kadaver afkomt.

Aan de documentaire werkten mee Rimbaud Laperre, medewerker van de VU Amsterdam. Hij vertelt over de breuk met zijn wijstverschijnselen.

Roeland Vermeulen van Free Nature is geïnterviewd over begrazing door grote grazers. Jeroen Helmer van Stichting ARK Natuurontwikkeling heeft een 'poepsafari' in het begrazingsgebied verzorgd om in beeld te brengen wat er zoal op goede, gezonde rundervlaai afkomt.

Leon van den Berg, expertmedewerker ecologie en bio-geochemie van Bosgroep Zuid, vertelt over het hoe en waarom van het steenmeelproject en de verzuring van op Maashorst.
Ook leden van de IVN-afdelingen Uden en Veghel en van Vogelwacht Uden e.o. hebben aan deze reportage meegewerkt.

'Een 'poepsafari' in het begrazingsgebied om in beeld te brengen wat er zoal op goede, gezonde rundervlaai afkomt'

Leo Ballering deelt resultaten over een al lang lopend nestkastonderzoek en met Annemarie van Diepenbeek werden verschillende diersporen en het leven van de maashorstdassen onder de loep genomen. Maurice van Doorn, bosbeheerder van gemeente Uden, begeleidde diverse opnames in de Maashorst, daarnaast zorgde hij voor een korte toelichting bij de opnames met een wildcamera bij een kadaver. Ook is een studente van de opleiding Toegepaste Biologie aan de HAS geïnterviewd. Vanuit het Natuurcentrum De Maashorst zorgde Mignon van den Wittenboer voor accommodatie van de filmploegen.

De tv-uitzending is gepland vrijdagavond 12 juni om 19.50 uur bij NPO 2.

De Versdriehoek
Aanbiedingen geldig van 4 tot en met 10 juni
Aan Laar / Tramstraat - Nistelrode

CEELEN
GROENTE en FRUIT SPECIAALZAAK
Groente en fruit da's de klok rond genieten
CHIQUITA BANANEN 1 kilo € 1.50
GESCHRAPTE WORTELTJES 500 gram € 0.95
AARDAPPELPARTJES 500 gram € 0.95
Volop zomerfruit
Laar 80a • 5388 HK Nistelrode • Tel. 0412-612426
info@ceelengroentefruit.nl • www.ceelengroentefruit.nl

Nogatine cake nu €2,95
Spelt muesli nu €3,95
Rijkelijk gevuld met gepofte spelt, noten en vruchten
Weekendknaller!
Croissants 3+1 gratis
Alleen geldig op vrijdag en zaterdag
Van Mook De Echte Bakker
Laar 66 - 5388 HK Nistelrode - 0412-611277
Molenweg 3 - 5351 ES Berghem - 0412-745380
www.vanmook.echtebakker.nl

Vorstenbosch 0413-363645
AMBACHTELIJKE SLAGERIJ VAN DEN TILLART
Nistelrode 0412-611282
AANBIEDINGEN
Gebakken drumsticks 4+1 gratis
Eigen gemaakte boterhamworst 100 gr. € 1,10
Half om half Saucijzen 100 gr. € 1,00
WWW.SLAGERIJVDTILLART.NL
TRAMSTRAAT 17, NISTELRODE
KERKSTRAAT 9, VORSTENBOSCH

VOLOP PARKEERGELEGENHEID

BERNHEZEFAMILIEBERICHTEN

In liefdevolle herinnering aan

Jacques Meggelaars

✳ 14 november 1937 † 30 mei 2020

echtgenoot van

Lies van Haandel

Marie-Louise en Eric
Gijs, Luuk

Rob en Babette
Trijntje, Saar

Johan en Saskia
Wouter, Noor

Jacques is thuis, waar gelegenheid is om,
op gepaste afstand, persoonlijk afscheid van hem
te nemen op woensdag en donderdag
van 19.00 tot 20.30 uur.

De mis voor Jacques wordt gehouden vanuit
onze tuin op vrijdag 5 juni, in besloten kring.

Asterstraat 11, 5384 JS Heesch

In liefdevolle herinnering aan

Sjef van der Wijst

☆ Nistelrode, 26 augustus 1947 † Oss, 28 mei 2020

Muziek maken was zijn grootste hobby
Trots op zijn werk bij Mars
Trouw aan zijn sportclub 't Vlugge Voetje
Klussen aan zijn huisjes op 't Soperse Bos
Tevreden, genietend van het leven
Reizen met ons huisje op wielen was heerlijk!
Genietend van de vakanties samen in Zeeland,
met onze kleinkinderen Mano, Emely en Nova
Een prachtig leven was het
Na veel gezongen liedjes en gespeelde melodietjes
heeft mijn vriend, mijn vader, onze opa
zijn trompet bij ons achtergelaten en is
op reis gegaan...

Wij danken u oprecht voor alle belangstelling en medeleven.

Yvonne van Loon-Rijk
Maddie en Erik, *Mano, Nova*
Arjan en Sandra, *Emely*
Feico †

Correspondentieadres: Asmunt 12, 5236 AS Empel

Mantelzorger in coronatijd

HEESCH/NISTELRODE/VORSTENBOSCH - **Van 1 tot en met 7 juni is het de week van de jonge mantelzorger. Jonge mantelzorgers zijn kinderen en jongeren tot en met 24 jaar die opgroeien met een familielid die bijvoorbeeld chronisch ziek of gehandicapt is of een psychische aandoening heeft.**

Deze situatie kan een grote impact hebben op hun leven. In deze tijd met corona gaat het zorgen 'gewoon' door, terwijl de omstandigheden er niet makkelijker op zijn geworden. Voor naasten zijn mantelzorgers, zowel jong als van oudere leeftijd, nu nog belangrijker. Daarom zijn ze wellicht extra zuinig op hun eigen gezondheid om besmetting van hun kwetsbare naaste te voorkomen.

Die mantel als teken van zorg en bescherming is natuurlijk niet nieuw. Sint Maarten (316-397) gaf aan een arme, naakte man de helft van zijn mantel. In de nacht daarop zou Martinus in een droom Christus hebben gezien, gekleed met die helft van zijn mantel. Dit was het signaal voor Martinus om een ander leven te gaan leiden. Christus had hem nodig om andere mensen nabij te zijn. Velen van ons proberen invulling te geven aan die opdracht en kunnen daarbij in deze tijd met corona best een extra steuntje in de rug en een luisterend oor gebruiken.

In lichamelijk en psychisch opzicht kan mantelzorg immers veel inspanning vergen.
Wil jij je ervaringen met mantelzorg delen? Neem dan contact op met de pastoraal werkster van parochie De Goede Herder via 0412-451215 of a.bergsma@parochiedgh.nl.

De kerken in Dinther en Loosbroek gaan weer open!

HEESWIJK-DINTHER/LOOSBROEK - **De kerken in Dinther en Loosbroek gaan weer open op zondag 7 juni en zijn blij dat dit weer kan mét alle beperkingen die nog een tijd blijven! We dragen het samen!**

Er zijn eucharistievieringen of woord- en gebedsdiensten in de Sint Antoniuskerk (Loosbroek) om 9.30 uur, de Sint Servatiuskerk (Dinther) om 10.45 uur en in de Sacramentskerk (Middelrode) om 9.30 uur. Vieringen in Berlerode zijn vooralsnog niet mogelijk.
Alle coronaregels gelden:

- Anderhalve meter afstand (de kerken zijn groot genoeg!).
- Opvolgen van de aanwijzingen van de gastheer of gastvrouw.
- Plaatsen in de banken zijn aangegeven.
- Bij verkoudheid: thuisblijven
- Geen samenzang.
- Er is geen koffie en thee ná de viering.
- Tot 1 juli maximaal 30 personen per viering.

De overheid vraagt iedereen verplicht tickets voor de vieringen te reserveren. Ga hiervoor naar www.eventix.shop/qy924wvm. Voor wie geen computer, tablet of smartphone heeft kan bellen; 073-5031215. Dit kan van maandag tot en met donderdag van 9.30 tot 11.30 uur. Misintenties kunnen bij de secretariaten opgegeven worden. Vanaf 1 juli: 100 personen maximaal maar ook dan van tevoren aanmelden.

PUZZEL MEE & WIN!

Bos bloemen t.w.v. € 15,-

Natuurlijk koop ik mijn Bloemen bij... Miranda's Bloemen Salon

Sint Servatiusstraat 37 - Heeswijk-Dinther
0413 292 117 - www.mirandasbloemensalon.nl
365 dagen open van 8.00 tot 20.00 uur*
(*zon- en feestdagen van
10.00 tot 17.00 uur)

Beantwoord onderstaande vragen (de antwoorden zijn te vinden in deze krant) en dan komt er een woord uit de letters in de rode vakjes. Stuur voor aanstaande maandag 8 juni 12.00 uur het antwoord naar info@demooibernhezekrant.nl en wie weet mag jij een bos bloemen op gaan halen bij Miranda's Bloemensalon.

1. Wat is de achternaam van de gemeentedichter van Bernheze?

2. Uit welke kern van Bernheze komt Sil van Nistelrooy?

3. Welke korfbalclub heeft een statiegeldactie bij de COOP?

4. Wat voor bloem ontvingen de zonnebloemgasten van HDLV ?

5. Wat is er geplaatst in de Mariëngaard?

Winnaar vorige week:
Bea Rovers
Het antwoord was:
VRAAG

Bibliotheek Bernheze verruimt de openingstijden

BERNHEZE - **Goed bericht van de bibliotheek! Vanaf 8 juni worden de openingstijden verruimd. Zo kunnen weer meer mensen gebruik maken van de bibliotheek om boeken in te leveren en te lenen. Helaas is het nog niet mogelijk om in de bibliotheek de krant of een tijdschrift te lezen.**

	Heesch	Heeswijk-Dinther	Nistelrode
Maandag	14.00 tot 17.30 uur	14.00 tot 17.30 uur	Gesloten
Dinsdag	Gesloten	Gesloten	14.00 tot 17.30 uur
Woensdag	Gesloten	14.00 tot 17.30 uur	Gesloten
Donderdag	14.00 tot 17.30 uur	Gesloten	Gesloten
Vrijdag	Gesloten	10.00 tot 13.00 uur	14.00 tot 17.30 uur
Zaterdag	10.00 tot 13.00 uur	Gesloten	Gesloten
Zondag	Gesloten	Gesloten	Gesloten

Met de verruimde openingstijden is zes dagen in de week een vestiging open. De openingstijden gelden van 8 juni tot en met 24 augustus:

Bezoek aan de bibliotheek
Kom je naar de bibliotheek? Houd je dan aan de voorzorgsmaatregelen om de verspreiding van het coronavirus tegen te gaan. Zo moet je bij binnenkomst je handen ontsmetten en is een winkelmandje verplicht. Kom het liefst alleen. Per ouder mag er één kind mee de bieb in.

Noord Oost Brabantse Bibliotheken

Heb je vragen? Kijk dan op www.bibliotheekbernheze.nl. Daar vind je alle voorzorgsmaatregelen en de openingstijden.

Natuurlijk is de bibliotheek ook telefonisch bereikbaar en kun je je vragen stellen tijdens openingstijden aan één van de medewerkers.

WINNAAR WEEK 22 STARTERSACTIE

Joli Weddings

NISTELRODE - Dromen jullie van een vintage festival-bruiloft? Of is jullie perfecte trouwdag juist minimalistisch en duurzaam? Bij Joli Weddings zijn er geen standaard bruiloften, maar zorg ik ervoor dat jullie perfecte dag eentje is om nooit meer te vergeten.

Merel Albers

Het is mijn doel om zo veel mogelijk bruidsparen te helpen met het creëren en genieten van waardevolle momenten. Hierbij staat altijd één ding centraal: iedereen is uniek en dus mag ook iedere bruiloft uniek zijn. Met mijn kennis help ik jullie met het realiseren van het enige perfecte plaatje dat er toe doet, namelijk jullie perfecte plaatje. Alle andere meningen en moetjes ga je nu meteen vergeten.

Loop je vast in de planning van je bruiloft? Of ben je net verloofd en wil je weten wat de opties zijn? Plan dan een gratis kennismakingsgesprek met me in! Je kunt me inhuren als weddingplanner van verloving tot het ja-woord. Ik kan jullie tijdens een adviesgesprek verder op weg helpen. Maar wist je dat ik ook op jullie grote dag de puntjes op de i kan verzorgen als ceremoniemeester? Zo kunnen jullie zonder zorgen met al jullie geliefden jullie liefde vieren!

> 'Met mijn kennis help ik jullie met het realiseren van het enige perfecte plaatje dat er toe doet, namelijk jullie perfecte plaatje'

Zijn jullie benieuwd geworden wat ik voor jullie kan betekenen? Neem dan contact met me op.

Joli WEDDINGS WEDDINGPLANNER

06-47397495
info@joli-weddings.com
www.joli-weddings.com.

WIJKAMP FARMING SOLUTIONS

Lasser/ monteur

WijKamp Farming Solutions is een bedrijf wat zich vooral richt op de productie van mobiele stallen. De Mobiele Kippenkar is het product wat het meeste wordt gemaakt.

Om ons producten assortiment te kunnen uitbreiden en klanten nog sneller te kunnen bedienen, zijn wij op zoek naar versterking om samen met ons jonge en gemotiveerde team het bedrijf te laten groeien.

Wij zijn op zoek naar een lasser/monteur die samen met ons de mobiele Kippenkar wil gaan bouwen. Ben je een lasser en vind je het leuk om ook montagewerk te verrichten, dan komen we graag met je in contact.

Wat bieden we jou?
- Gevarieerd werkveld binnen een bedrijf met activiteiten van lassen, monteren en afname bij de klant;
- Direct contact met afnemers;
- Klein dynamische bedrijf wat vol in ontwikkeling is;
- Veel ruimte voor eigen initiatief;
- Salaris volgens CAO Metaal.

Wat ga je doen?
- Lassen van kleine constructies en losse onderdelen;
- Monteren van diverse onderdelen aan de kippenkar;
- Meewerken op alle onderdelen die WijKamp kan bieden.

Wie ben jij?
- Opleiding: Niveau 3-4 met las ervaring ;
- (Beginnende) kennis van montage;
- Beschikbaar voor 24-38 uur per week;
- Je begrijpt dat je in een klein bedrijf samen met je team alle voorkomende werkzaamheden verricht. Je vindt het dan ook vooral leuk om samen met ons te bouwen aan een mooie toekomst;
- Je bent enthousiast over ons product;
- Zelfstandig kunnen werken aan de hand van tekeningen;
- Goede communicatieve vaardigheden;
- Affiniteit met techniek;
- Woonachtig binnen een straal van 30 kilometer van Nistelrode.

Ben jij na het lezen van deze vacature enthousiast geraakt en voldoe jij aan de bovenstaande functie-eisen? Stuur dan je motivatie en C.V. naar info@wij-kamp.nl
Acquisitie naar aanleiding van deze vacature wordt niet op prijs gesteld.

BEN LOYAAL KOOP LOKAAL
BIJ EEN WINKELIER VAN HIER!

PRIJSWINNAARS
KLEINE DETAILHANDEL

Van harte gefeliciteerd!

Ook een prijs winnen? Koop één of meerdere cadeaubonnen op www.benloyaalkooplokaal.nl of bij een lokaal verkooppunt (zie website).

BENLOYAALKOOPLOKAAL.NL

PRAKTISCHE INFORMATIE

De Misse 6, Postbus 19
5384 ZG Heesch
Tel.: 0412-45 88 88
Voor storingen in openbare ruimte buiten openingstijden:
06-53 94 65 69
gemeente@bernheze.org
www.bernheze.org

Gemeentehuis
Maandag t/m vrijdag: 8.30-12.30 uur
Woensdagavond: 17.00-19.00 uur
De gemeente werkt op afspraak

Milieustraat
De Morgenstond 4
Heeswijk-Dinther, tel.: 0412-45 88 88
woensdag 13.00-18.00 uur
vrijdag 13.00-18.00 uur
zaterdag 8.30-14.00 uur

Groendepots
Fa. Van Schaijk, Berghemseweg 13
Nistelrode
Fa. Dijkhoff, Lariestraat 25
Heeswijk-Dinther
woensdag: 13.00-18.00 uur
zaterdag: 8.30-14.00 uur

AGENDA

8 juni 2020
Raadscommissie Bestuur en Strategie
Online via www.bernheze.org

9 juni 2020
Raadscommissie Maatschappelijke Zaken
Online via www.bernheze.org

10 juni 2020
Raadscommissie Ruimtelijke Zaken
Online via www.bernheze.org

25 juni 2020
Raadsvergadering
Online via www.bernheze.org

VACATURE

We zijn op zoek naar:
- Buitengewoon Ambtenaar van de Burgerlijke Stand (BABS)
- Beleidsmedewerker duurzaamheid
- Juridisch specialist omgevingsrecht

Meer info en solliciteren op www.werkeninnoordoostbrabant.nl

Naar de gemeente?

Maak altijd een afspraak
0412-45 88 88

Veilig Thuis

De coronamaatregelen hebben impact op het leven van iedereen. Doordat u thuis meer op elkaars lip zit, kan het gebeuren dat het teveel wordt en er thuis spanningen ontstaan. Dit is op zich normaal, maar niet als dit zich uit in mishandeling en huiselijk geweld.

Rijksoverheid

Doe iets tegen huiselijk geweld.

Vraag advies en hulp
U kunt iets doen (als slachtoffer, maar ook als buurtbewoner of familielid) door erover te praten of door advies te vragen. De Veilig Thuis-medewerker die u aan de telefoon krijgt, luistert naar uw verhaal, stelt en beantwoordt vragen en is er om u verder te helpen. In alle gevallen kunt u via 0800-2000 terecht bij Veilig Thuis. Bent u in direct gevaar? Bel dan 112.

Twee nieuwe manieren
Om het makkelijker te maken om contact op te nemen met Veilig Thuis, zijn er twee nieuwe manieren waarop u dat kunt doen. U kunt vanaf 25 mei chatten op werkdagen tussen 9.00 en 17.00 uur met een medewerker van Veilig Thuis voor advies en hulp. Dit kan via de website Veiligthuisbno.nl. Een andere mogelijkheid is, bijvoorbeeld in het geval de pleger van het geweld steeds bij u in de buurt is, om naar de apotheek te gaan en het codewoord masker19 te noemen. Dit is een signaal voor de apotheker dat u hulp nodig heeft. De apotheker zal u dan uitnodigen om mee te gaan naar een aparte ruimte om samen Veilig Thuis te bellen, of uw contactgegevens noteren en contact opnemen met Veilig Thuis.

Zorg goed voor uzelf als u zich niet veilig voelt, neem contact op.

Zorg goed voor uzelf

Nieuwe website Brabant Woont Slim

De website helpt u, als inwoner van gemeente Bernheze, met alle vragen die u heeft omtrent het verduurzamen van uw woning. Door middel van subsidies hoeft dat niet duur te zijn.

Met deze hulp woont u niet alleen comfortabeler maar bespaart u jaarlijks ook geld op de energierekening. De nieuwe website is moderner, overzichtelijker en speelt nog beter in op uw persoonlijke hulpvraag.

Lokale partijen
Als nieuw onderdeel maken we inzichtelijk welke lokale partijen actief zijn in uw gemeente of regio. Hierdoor versimpelen we voor u de zoektocht naar een geschikte uitvoerder en weet u bij welke lokale partij u terecht kunt voor bijvoorbeeld een gezamenlijke inkoopactie van zonnepanelen.

Wie is Brabant Woont Slim
Brabant Woont Slim komt voort uit het Energieakkoord van 2013 en is sindsdien het energieloket voor de inwoners van 14 gemeenten in Noordoost Brabant.

Webinar: 'Hoe verduurzaam ik mijn huis' op 23 juni
Vraagt u zich af wat logische stappen zijn om uw huis te verduurzamen en waar u moet beginnen? Tijdens het webinar: 'Hoe verduurzaam ik mijn huis' op 23 juni om 19.30 uur, beantwoorden adviseurs van Brabant Woont Slim deze vragen. Meld u aan via: www.brabantwoontslim.nl/bernheze (zoekterm: webinar).

Contact
Heeft u vragen over het verduurzamen van uw huis of bent u benieuwd welke subsidies er allemaal zijn? Neem contact op met Brabant Woont Slim voor een vrijblijvend telefoongesprek! De helpdesk is bereikbaar van maandag t/m vrijdag van 9.00 tot 17.00 uur op het telefoonnummer 085-041 00 70 of via: info@brabantwoontslim.nl. Hou onze sociale kanalen en website in de gaten voor de komende acties waar u gebruik van kunt maken.

BSOB komt tegemoet

BSOB verstuurt tot 1 september geen aanmaningen en dwangbevelen vanwege de coronacrisis.

Het kabinet heeft strenge maatregelen genomen om de verspreiding van het coronavirus te beperken. Hierdoor zijn er belastingplichtigen die minder of geen inkomen hebben of hebben gehad.
Het voltallige bestuur (alle deelnemende gemeenten en Waterschap Aa en Maas) van BSOB wil deze belastingplichtigen graag tegemoet komen en heeft daarom een aantal maatregelen genomen.

Tot 1 september geen aanmaningen en dwangbevelen
Tot 1 september verstuurt BSOB geen aanmaningen en dwangbevelen. Vanaf de maand juni gaat BSOB wel weer nieuwe aanslagbiljetten versturen.

Wat kunt u doen bij betalingsproblemen?
Heeft u door de coronacrisis geen inkomsten meer en komt u daardoor in betalingsproblemen? Neem dan contact met BSOB op voor een betalingsregeling.

Bel naar 088-5510000
of vul het contactformulier in op www.bs-ob.nl.

Automatische incasso loopt gewoon door
Heeft u een automatische incasso? Dan schrijft BSOB het bedrag af in het aantal termijnen dat op uw aanslagbiljet staat. De automatische incasso loopt de komende maanden wel gewoon door.

Vragen
Heeft u andere vragen? Kijk op www.bs-ob.nl op de vraag- en antwoordpagina over het coronavirus of bel naar 088-5510000.

RAADSCOMMISSIEVERGADERINGEN

De volgende raadscommissievergaderingen vinden binnenkort plaats. In verband met de coronamaatregelen worden de vergaderingen digitaal gehouden. Een vergadering bijwonen in de raadszaal is dus niet mogelijk. U kunt de vergaderingen wel live volgen via de website van de gemeente (www.bernheze.org) of achteraf terugkijken. Wilt u meespreken met een onderwerp dat op de agenda staat, neem dan contact op met de griffie via griffie@bernheze.org.

Raadscommissie Bestuur en Strategie op 8 juni 2020
- Regionale samenwerking
- Vaststellen gemeentelijke jaarstukken 2019
- Budgetoverheveling van 2019 naar 2020
- Eerste tussentijdse rapportage 2020 gemeente Bernheze
- Programmabegroting 2021 en jaarverantwoording 2019 Veiligheidsregio Brabant-Noord
- Conceptjaarplan en conceptbegroting 2021 Regio Noordoost Brabant
- Vaststellen jaarrekening 2019 en begroting 2021 Belastingsamenwerking Oost Brabant (BSOB)

Raadscommissie Maatschappelijke Zaken op 9 juni 2020
- Stand van zaken Jeugdzorg, Wmo en Participatiewet
- Regionale samenwerking
- Scenario's voor toekomst De Nieuwe Instelling (DNI)
- Garantstelling Stichting De Pas bij liquidatie
- Rapport rekenkamercommissie Subsidiebeleid Bernheze
- Onderwijskansenbeleid 2020-2024
- Vaststellen gemeentelijke jaarstukken 2019
- Eerste tussentijdse rapportage 2020 gemeente Bernheze)
- Jaarrekening 2019 en begroting 2021 gemeenschappelijke regeling Kleinschalig Collectief Vervoer (KCV)
- Begroting 2021 en jaarverslag 2019 Werkvoorzieningsschap Noordoost-Brabant
- Ontwerpbegroting 2021 en jaarrekening 2019 Brabants Historisch Informatiecentrum (BHIC)
- Begroting 2021 en jaarstukken 2019 Regionale Ambulance Voorziening (RAV)
- Begroting 2021 en jaarrekening 2019 GGD Hart voor Brabant
- Begroting 2021 en realisatie 2019 Regionaal Bureau Leerplicht en voortijdig schoolverlaten Brabant Noordoost (RBL BNO)

Raadscommissie Ruimtelijke Zaken op 10 juni 2020
- Regionale samenwerking
- Gewijzigd vaststellen bestemmingsplan Schaapsdijk, Loosbroek
- Gewijzigd vaststellen bestemmingsplan Laar-Achterstraat, fase 2, Nistelrode
- Vaststellen bestemmingsplan Wijststraat 21, Heesch
- Vaststellen bestemmingsplan Heuvelstraat 82, Nistelrode
- Vaststellen gemeentelijke jaarstukken 2019
- Eerste tussentijdse rapportage 2020 gemeente Bernheze
- Meerjarenbegroting 2021-2024, beleidsplan 2021-2024 en jaarrekening 2019 gemeenschappelijke regeling Heesch-West
- Begroting 2021 en jaarrekening 2019 ODBN
- Verklaring van geen bedenkingen naar aanleiding van vergunningaanvraag De Leygraaf

OFFICIËLE BEKENDMAKINGEN

Wilt u op de hoogte blijven van de bekendmakingen uit uw buurt? Meld u op www.overheid.nl aan voor de e-mailservice. U hoeft alleen uw e-mailadres en postcode(gebied) in te vullen.

Algemene Plaatselijke Verordening (APV)

Melding maken uitweg

Er is melding gemaakt op grond van artikel 2:12 lid 1 onder a van de APV Bernheze 2018, voor:
het maken van een 2de uitweg voor de woning aan `t Dorp 126a in Heesch. De melding is op 28 mei 2020 geaccepteerd. Verzenddatum: 28 mei 2020.
Procedures 1a, 4a en 7a zijn van toepassing.

Kampvuur

Het college van burgemeester en wethouders heeft op 20 mei jl. besloten een kampvuur ontheffing te verlenen aan Alpacafarm, Leeghandseweg 10a in Vorstenbosch op voornoemd adres van 26 juni tot 1 november 2020. De beschikking is verzonden op 28 mei 2020
Procedures 1a, 4a en 7a zijn van toepassing.

Wet ruimtelijke ordening

Ontwerpwijzigingsplan Broekhoek 28 te Heesch

Burgemeester en wethouders maken de ter-inzage-legging bekend van het ontwerp-wijzigingsplan 'Broekhoek 28 te Heesch' (artikel 3.9a Wet ruimtelijke ordening), te raadplegen op www.ruimtelijkeplannen.nl met IDN-code NL.IMRO.1721.WP-Broekhoek28-OW01.
Hogere grenswaarde: Op basis van de Wet geluidhinder ligt de beschikking hogere grenswaarden geluid, inclusief het akoestisch rapport en de daarbij behorende stukken, tegelijk met het wijzigingsplan 'Broekhoek 28 te Heesch' voor een ieder ter inzage.
Inhoud: Het plan betreft het bouwen van een woning.
Procedures 1b en 3b zijn van toepassing

Gewijzigde vaststelling wijzigingsplan Wilhelminalaan 41 en 43 te Heesch

Burgemeester en wethouders hebben het wijzigingsplan 'Wilhelminalaan 41 en 43 te Heesch' gewijzigd vastgesteld (artikel 3.9a Wet ruimtelijke ordening). Het plan is te raadplegen op www.ruimtelijkeplannen.nl met de code NL.IMRO.1721.Wilhelminaln4143-vg01.
Inhoud: Het plan betreft het wijzigen van de bestemming 'dienstverlening' naar 'wonen' voor de bouw van een gestapelde woning aan Wilhelminalaan 41 en het toevoegen van een extra woning voor de bouw van een 2-onder-1-kapwoning aan Wilhelminalaan 43 in Heesch.
Inwerkingtreding: Het vaststellingsbesluit en daarmee het wijzigingsplan treedt de dag na afloop van de beroepstermijn in werking, tenzij binnen de beroepstermijn een verzoek om voorlopige voorziening wordt ingediend. In dat geval treedt het bestemmingsplan niet in werking voordat op dit verzoek is beslist.
Procedures 1b, 5b en 7b zijn van toepassing

Vastgesteld bestemmingsplan Nieuwstraat 42 Heesch

Het college van burgemeester en wethouders maakt bekend dat de gemeenteraad in de vergadering van 16 april 2020 het bestemmingsplan 'Nieuwstraat 42 Heesch' gewijzigd heeft vastgesteld. Het plan is te raadplegen op www.ruimteljikeplannen.nl onder code NL.IMRO.1721.BP-Nieuwstr42-vg01.
Inhoud: Het plan behelst het feitelijk bestemmen van wonen naar een bedrijfsbestemming aan de Nieuwstraat 42 in Heesch.
Inwerkingtreding: Het vaststellingsbesluit en daarmee het bestemmingsplan treedt de dag na afloop van de beroepstermijn in werking, tenzij binnen de beroepstermijn een verzoek om voorlopige voorziening wordt ingediend. In dat geval treedt het bestemmingsplan niet in werking voordat op dit verzoek is beslist.
Procedures 1b, 5b en 7b zijn van toepassing

Vastgesteld bestemmingsplan Vinkelsestraat ong. (naast 44) Heesch

Het college van burgemeester en wethouders maakt bekend dat de gemeenteraad in de vergadering van 16 april 2020 het bestemmingsplan 'Vinkelsestraat ong. (naast 44) Heesch' gewijzigd heeft vastgesteld. Het plan is te raadplegen op www.ruimteljikeplannen.nl onder code NL.IMRO.1721.BPVinkelsestrNst44-vg01.
Inhoud: Het plan behelst het bouwen van twee ruimte-voor-ruimtewoningen aan de Vinkelsestraat ong. (naast 44) in Heesch.
Hogere grenswaarden: Op basis van de Wet Geluidhinder ligt de beschikking hogere grenswaarden geluid, inclusief het akoestisch rapport en de daarbij behorende stukken, tegelijk met het bestemmingsplan 'Vinkelsestraat ong. (naast 44) Heesch' voor een ieder ter inzage.
Inwerkingtreding: Het vaststellingsbesluit en daarmee het bestemmingsplan treedt de dag na afloop van de beroepstermijn in werking, tenzij binnen de beroepstermijn een verzoek om voorlopige voorziening wordt ingediend. In dat geval treedt het bestemmingsplan niet in werking voordat op dit verzoek is beslist.
Procedures 1b, 5b en 7b zijn van toepassing

Wet milieubeheer

Algemene maatregel van bestuur

De volgende meldingen als bedoeld in artikel 10.52 van de Wet milieubeheer zijn ingekomen:
- Gebrs. Van den Brand en Van Oort B.V. heeft een melding op grond van het Besluit mobiel breken ingediend. De melding richt zich op het breken van in totaal 2.500 ton steenachtige materialen op het adres Jonkerstraat 1 in Heesch. De melding is geldig vanaf 8 juni 2020 tot uiterlijk 8 september 2020 en geldt in deze periode gedurende ten hoogste 10 werkdagen. De verwachte startdatum 8 juni 2020. Bronsterkte mobiele breker is 110 dB(A). Tegen deze melding kan geen bezwaar worden gemaakt.

Procedures 1a en 6 zijn van toepassing.

Wet algemene bepalingen omgevingsrecht

Reguliere procedure

Ontvangen aanvragen voor een omgevingsvergunning
Heeswijk-Dinther
- Balledonk sectie C nr.5853 (links naast nr.42)
  Oprichten woning
  Datum ontvangst: 25-05-2020

Heeswijk-Dinther
- Hoofdstraat 100
  Bouw 2 appartementen (wijziging op eerder verleende vergunning)
  Datum ontvangst: 28-05-2020
- Nabij Koffiestraat 17
  Kappen 1 eik (verbeteren onderhoud watergang)
  Datum ontvangst: 24-05-2020
- Koffiestraat 17
  Kappen 2 eiken en 2 berken (verbeteren onderhoud watergang)
  Datum ontvangst: 24-05-2020

Vorstenbosch
- Dorpsrand 50
  Plaatsen hekwerk
  Datum ontvangst: 26-05-2020
- Nabij Derptweg 14
  Kappen 11 eiken en 2 berken (verbeteren onderhoud watergang)
  Datum ontvangst: 24-05-2020

Heesch
- Zoggelsestraat 23-25
  Verbouw pand
  Datum ontvangst: 27-05-2020

Procedures 1a en 6 zijn van toepassing.

Besluiten

De volgende omgevingsvergunningen zijn verleend. Deze besluiten treden daags na verzending van het besluit in werking.
Heeswijk-Dinther
- Plein 1969 nr.13
  Aanpassen winkelindeling ivm toevoegen unit derden
  Verzenddatum: 20-05-2020

Heesch
- Zoggelsestraat 61
  Verbouw woning
  Verzenddatum: 25 mei 2020

Nistelrode
- Tramstraat 15
  Verbouw woning
  Verzenddatum: 27-05-2020
- Lindestraat 19
  Plaatsen dakkapel
  Verzenddatum: 27-05-2020

Loosbroek
- Hanenbergsestraat 4a
  Verbouw woonhuis
  Verzenddatum: 27-05-2020

Procedures 1a, 4a en 7a zijn van toepassing.

Onderstaande omgevingsvergunningen zijn ingetrokken. Deze besluiten treden daags na verzending van het besluit in werking.
Heeswijk-Dinther
- Hommelsedijk 6a
  Bouwen boertel (vergunning van 24-12-2019)
  Verzenddatum: 26-05-2020

Procedures 1a, 4a en 7a zijn van toepassing.

PROCEDURES

Openingstijden zie colofon

Inzage
Procedure 1a
U kunt de stukken gedurende zes weken tijdens openingstijden op afspraak inzien in het gemeentehuis in Heesch.
Procedure 1b
U kunt de stukken gedurende zes weken tijdens openingstijden op afspraak inzien in het gemeentehuis in Heesch en raadplegen op www.bernheze.org of www.ruimtelijkeplannen.nl.
Inspraak
Procedure 2
Iedereen kan binnen zes weken na publicatiedatum met een schriftelijke inspraakreactie aan het college van burgemeester en wethouders van Bernheze reageren op de stukken. Neem voor het indienen van een mondelinge inspraakreactie contact op met de betreffende afdeling.
Zienswijze
Procedure 3a
Belanghebbenden kunnen binnen zes weken na publicatiedatum schriftelijk een zienswijze indienen bij het college van burgemeester en wethouders van Bernheze. Neem voor het indienen van een mondelinge zienswijze contact op met de betreffende afdeling.
Procedure 3b
Iedereen kan binnen zes weken na publicatiedatum een schriftelijke zienswijze indien bij het college van burgemeester en wethouders van Bernheze. Neem voor het indienen van een mondelinge zienswijze contact op met de betreffende afdeling.
Bezwaar
Procedure 4a
Belanghebbenden kunnen binnen zes weken na verzenddatum van dit besluit bezwaar indienen bij het college van burgemeester en wethouders van Bernheze. Het bezwaar heeft geen schorsende werking.
Procedure 4b
Belanghebbenden kunnen binnen zes weken na publicatiedatum van dit besluit bezwaar indienen bij het college van burgemeester en wethouders van Bernheze. Het bezwaar heeft geen schorsende werking.
Beroep
Procedure 5a
Belanghebbenden kunnen binnen zes weken na publicatiedatum van dit besluit beroep indienen bij de sector bestuursrecht van de rechtbank, Postbus 90125, 5200 MA 's-Hertogenbosch. Het beroep heeft geen schorsende werking. Er zijn griffierechten verschuldigd.
Procedure 5b
Belanghebbenden kunnen binnen zes weken na publicatiedatum van dit besluit beroep indienen bij de Afdeling bestuursrechtspraak van de Raad van State, Postbus 20019, 2500 EA 's-Gravenhage. Het beroep heeft geen schorsende werking. Er zijn griffierechten verschuldigd.
Bezwaar-/beroepsmogelijkheid
Procedure 6
Er zijn geen bezwaar-/beroepsmogelijkheden.
Voorlopige voorziening
Procedure 7a
Belanghebbenden kunnen, gelijktijdig met een ingediend bezwaar- of beroepschrift, de voorzieningenrechter van de rechtbank verzoeken om een voorlopige voorziening te treffen. Er zijn griffierechten verschuldigd.
Procedure 7b
Belanghebbenden kunnen, aanvullend op een ingediend beroepschrift bij de Afdeling bestuursrechtspraak van de Raad van State, de voorzitter van de afdeling verzoeken om een voorlopige voorziening te treffen. Er zijn griffierechten verschuldigd.
Reageren
In een schriftelijke reactie moeten staan: de datum, de naam en het adres van degene die reageert, een omschrijving van het onderwerp, de reden waarom u bezwaar/zienswijze/bedenking indient en uw handtekening.

Informatie voor de KERNEN

Column Rebecca Latupeirissa

gemeentedichter

Op schoot

Geborgen in de zachtheid
balsemend op moeders schoot

Ze geeft het beste

Waardering voor het perspectief
wat het nare ontbloot
om terug te komen bij de geliefde

Is door iets heengaan, zoekende
naar rijkdom?
Is dat vertrouwen behouden
wetende dat toch

geborgen in de zachtheid,
balsemend
op moeders schoot

een kwaliteit herkennen is in eigen nood

In dit lichaam krachtig en soepel
en nog vele avonturen te beleven

zitten schatten verborgen
voor het vinden van troost

De geliefde heeft dit gegeven en
tevens door iets heengegaan.

De rijkdommen zijn gebleven
en het heeft jouw naam
veilig gedragen in het lichaam.

D66 Waarom duurt het allemaal zo lang?

Rob van der Geld, commissielid Ruimtelijke Zaken D66

Er is grote behoefte aan betaalbare woningen en we moeten flink aan de bak om de ambities de komende jaren te halen. Gelukkig hebben we actieve inwoners die onze gemeente helpen door in een collectief particulier opdrachtgeverschap (CPO) het initiatief te nemen om huizen te bouwen. Mooie voorbeelden hiervan zijn het opgeleverde CPO Rodenburg, maar ook de initiatieven als CPO De Balledonk en Heeswijkse Akkers in Heeswijk-Dinther.

Uit de berichten die wij van teleurgestelde initiatiefnemers ontvingen en de antwoorden op de vragen die wij stelden tijdens de raads- en commissievergadering, blijkt helaas dat er grote vertragingen zijn ontstaan in het gemeentehuis. Medio 2018 nam het college van B en W een positief besluit over het CPO De Balledonk, bijna twee jaar later moeten de bewoners hopen dat eind dit jaar het bestemmingsplan door de gemeente ter inzage wordt gelegd. Zelfs het beloofde verwijderen van bossages, zodat de grondmetingen kunnen worden uitgevoerd, blijft achterwege.

Zo wordt de vootgang bemoeilijkt in plaats van geholpen. Wat D66 Bernheze betreft onacceptabel!

CDA Hoe fijn is een warm nest?

Erik van der Wijst, raadslid CDA Bernheze

Volg je de media, dan kun je er momenteel niet omheen: het Covid-19 virus is het gesprek van de dag. Geen verjaardagsfeest, geen festival, geen sporten. Niet meer gewoon een biertje in de kroeg. Geen vrijblijvend en spontaan bezoek aan je dierbaren. En ook: het overlijden van iemand uit je naaste omgeving en een aangepast afscheid in kleine kring.

Bernheze kent op dit moment 65 inwoners die overleden zijn aan dit virus. Dit heeft bij veel inwoners littekens en een lege ruimte achtergelaten. Ook 'mijn Vorstenbosch' werd in korte tijd vaak getroffen. Hoe pijnlijk dit ook is, voor mij heeft het ook aangetoond waar een klein dorp groot in kan zijn. Al die dorpsinwoners die hun medeleven tonen, door tijdens een laatste rit door het dorp een laatste groet uit te brengen. Hoe mooi kan dan iets droevigs zijn.

Steeds vaker wordt gesproken over 'het nieuwe nu': Een samenleving waarbij we afstand van elkaar houden. In de ogen van het CDA Bernheze brengt dit meteen een andere zorg naar boven: eenzaamheid wel te verstaan.

Nabestaanden die ineens hun maatje verloren hebben staan er ineens alleen voor. Kijk hier alstublieft naar om, plan een bezoek, pak de telefoon of nodig ze uit, want ook met anderhalve meter afstand hoeft er geen eenzaamheid te zijn. Want zeg nu zelf, hoe fijn is een warm nest?

CDA Bernheze: altijd in de Buurt!

50PLUS i.o. Leven met het coronavirus (3)

Jan van der Biezen en Hans Bongers, team 50PLUS Bernheze i.o.

De 50PLUS Bernheze speerpunten zijn bestrijding van eenzaamheid, betere menselijke zorg, het tegengaan van leeftijdsdiscriminatie, veiligheid en burgers die zich niet gehoord voelen een stem teruggeven en in het bijzonder de oudere generatie.

In deze verschrikkelijk nare en ellendige tijd is troosten en afscheid nemen erg afstandelijk en onpersoonlijk geworden.
Hopelijk komt er snel verandering in en kunnen wij in de nabije toekomst op een andere wijze troosten en steunen en het verlies met de getroffenen delen en verwerken.

Want ook na deze ellendige tijd waarin familieleden en goede kennissen zijn overleden, zijn we op zoek naar troost. Een telefoontje of een bosje bloemen doet dan heel veel goeds.

Laten we hopen dat er vlug een vaccin is om dit virus uit te schakelen en dat we ons leven weer 'normaal' op kunnen pakken. Maar wat is dan normaal? Ik weet zeker dat het anders zal zijn dan vóór deze crisistijd en dat we anders zullen gaan denken. Het wederzijds respect en omgaan met positieve gewoontes die we nu ontdekken zullen anders zijn.

Volg de adviezen van deskundigen en de overheid/gemeente in deze verschrikkelijk nare tijd op om het coronavirus te verslaan. Het valt niet mee, maar het is echt nodig. Zoveel mooier zal die tijd zijn na deze strijd die we samen te lijf gaan!

Wij wensen iedereen de kracht en de moed toe hieraan te kunnen en blijven werken!

PPblanco Flauw en kinderachtig

Marko Konings, fractievoorzitter Politieke Partij Blanco

De gemeenteraad is de baas in de gemeente. De raad benoemt het college, bestaande uit de burgemeester en de wethouders, die het beleid uit moeten voeren dat de raad heeft vastgesteld. Burgemeester en wethouders leggen verantwoording af aan de gemeenteraad. Ze hebben hiervoor een actieve informatieplicht. Als er iets aan de hand is moeten ze de gemeenteraad inlichten. Helaas gaat dat niet altijd goed.

Onlangs kwam een wethouder ziek thuis te zitten, dat kan gebeuren en hoeft niet meteen gemeld te worden. Maar toen duidelijk werd dat het langer ging duren en taken overgedragen moesten worden aan de andere wethouders, had het college de gemeenteraad moeten informeren.

Pas toen na twee maanden raadsleden vragen gingen stellen kwam er een klein beetje duidelijkheid.

De oppositiepartijen wilden in de eerstvolgende gemeenteraadsvergadering dit punt bespreken, want het college was duidelijk tekortgeschoten in haar informatieplicht. De enige manier om dit punt te kunnen bespreken was door het indienen van een motie, het onderwerp wordt dan toegevoegd aan de agenda.

De coalitiepartijen CDA, Lokaal en SP bleken al langer op de hoogte te zijn van de langdurige afwezigheid van de wethouder en vonden de motie niet nodig. Een van de partijen noemde het zelfs flauw en kinderachtig dat we met de motie kwamen. Het is voor de oppositie echter de enige mogelijkheid om met alle partijen dit punt te bespreken, openbaar en transparant.
Communicatie blijkt echter lastig in onze gemeente, zowel richting burgers als naar de eigen gemeenteraad.

Reageren via info@ppblanco.nl of 06-11311713.

OOGcontact

wie is deze Bernhezenaar?

Stuur de oplossing voor a.s. maandag 12.00 uur naar info@demooibernhezekrant.nl onder vermelding van OOGCONTACT en maak kans op

5x 1/5 staatsloten

PaperPoint

Sint Servatiusstraat 52a - Heeswijk-Dinther - 0413 293 851 - www.paperpoint-online.nl

Oplossing vorige week:
Twan van Bakel uit Heesch

Winnaar:
Elma v.d. Wielen kan de staatsloten ophalen bij Kantoorboekhandel Ceelen

Werknemers van Bernheze Media worden uitgesloten van deelname.

Bernheze Media

WOORDZOEKER:

T	G	I	T	R	E	D	J	Z	T	S	Y	N	Q	E	L	T	K
V	N	A	E	J	F	G	G	E	U	T	A	U	S	N	U	X	G
O	J	A	B	W	Y	Q	J	P	G	Q	X	R	V	D	S	R	A
T	C	L	R	E	H	T	C	W	U	S	J	Y	R	B	I	G	N
U	G	F	M	U	N	Y	Z	G	S	X	S	F	V	E	E	L	D
J	V	G	S	J	A	K	C	M	S	E	F	A	C	N	T	X	E
M	I	F	I	C	Y	T	T	H	G	E	Z	E	L	L	I	G	R
N	I	W	W	M	S	L	S	F	B	W	L	Z	U	D	Q	P	H
I	B	D	L	D	K	Y	M	E	U	T	A	M	O	W	D	N	A
K	L	V	A	F	N	D	Y	E	R	F	H	X	F	S	D	P	L
K	O	R	P	H	H	A	L	A	B	R	E	T	T	I	B	G	V
D	L	Q	K	D	Q	B	T	E	C	T	N	L	N	E	U	V	E
S	E	B	Y	T	V	F	E	S	R	J	F	Q	Y	J	X	H	M
D	Y	U	O	F	A	N	Y	B	F	Z	M	T	H	T	O	U	E
P	J	I	S	X	P	M	J	D	R	A	Y	U	L	R	N	A	T
U	T	T	Y	K	R	E	T	S	N	E	M	A	S	E	F	Z	E
H	D	E	X	I	L	W	H	K	I	T	R	C	T	I	T	V	R
U	L	N	C	R	X	Q	S	T	R	E	M	O	Z	B	Q	R	Z

Zoek: AFSTAND, ANDERHALVEMETER, BIERTJE, BITTERBAL, BUITEN, CAFE DERTIG, GEZELLIG, RESTAURANT, SAMENSTERK, TERRAS, WIJNTJE, ZOMER

MOOIBERNHEZERTJES

TE KOOP

NIEUWE DESSO TAPIJTTEGELS
In allerlei kleuren/soorten. Grote voorraad, scherpe meeneemprijs. Vanaf € 2,- per m². Duinweg 17, Schijndel, 06-23034594.
Ma-wo-do-vrij-za open,
di-, en za-middag op afspraak.

PRINTPAPIER

A4 printpapier 80 grams. Per pak 500 vel € 4,99. Hele jaar door 5 pakken € 19,99.
't Mediahuys, Laar 28, Nistelrode.

PIOENROZEN, DIVERSE KLEUREN
Richard van Doorn, Vorstenbosseweg 1 Dinther.

DE ALLERLEKKERSTE KIP BIJ KIPSALON BERNHEZE
Voor al uw kip- en grillproducten. Woensdag van 14.00 tot 18.00 uur. 06-12033685.
Jan van de Boomstraat 9
Heeswijk-Dinther.
Pinnen mogelijk.

BOUW EN SLOOP ZIEKENHUIS BERNHOVEN
Een mooi boek over de bouw en sloop Bernhovenziekenhuis voorheen Sint Josephziekenhuis Veghel van de Zusters Franciscanessen. In kleur en harde kaft voor € 12,50.
Boekhandel Berne
Abdijstraat 53, Heeswijk-Dinther
0413-291394.

TWEEDEHANDS FIETSEN VOOR ONDERHOUD KERK LOOSBROEK
Lage prijzen, hoge kwaliteit. Ook inlevering tweedehands fietsen. Afspraak: Bert van Erp, Dorpsstraat 1, 06-21994642, 0413-229359 Marietje van Pinxteren, Dorpsstraat 7a 06-55932252, 0413-229502, mhpinxteren@gmail.com.

TE HUUR

SPRINGKUSSENS
Meer informatie: 06-22148394.
Heeswijk-Dinther.

BEDRIJFSRUIMTE
Van 50, 100, 150, 170 en 255 m², voorzien van overhead en loopdeur. Meer informatie: neem gerust contact op met Sijme Smits 06-46111667 of kijk op opslagunit.eu.

KANTOORRUIMTE VAN 41m² BIJ PAKHUYS 35
De Morgenstond 35
Heeswijk-Dinther
Jan en Antonet van Gerwen
06-21666128
www.pakhuys35.nl
info@pakhuys35.nl

OPSLAGUNITS IN NISTELRODE
Afmeting 24, 40 of 48 m².
Geïsoleerd en verwarmd.
Eigen toegang door badge.
Informatie: 06-46111667 of www.opslagunit.eu.

AANGEBODEN

PEDICURE NISTELRODE
Dorien Visser-Hanegraaf
Vendelweg 6, Nistelrode.
Tel. 0412-612118.
Ook bij diabetes/reuma.

FRIETKRAAM VOOR UW EVENT OF FEEST
Voor info/boekingen:
0413-292911 of 06-25416954.
Mario en Christa Bok.

BIJ HUID EN HAAR BENT U VAN HARTE WELKOM
Meer info: Nina Schoonheidsspecialiste en nagelstyliste
06-31514494 en
Dian kapster 06-46751119
Gouveneursweg 5
Heeswijk-Dinther.

GEVRAAGD

ANSICHTKAARTEN VAN HEESWIJK-DINTHER EN LOOSBROEK
Dick van de Leest 06-55325484.

LEGE TONERS
Lever ze in bij 't Mediahuys, Laar 28 in Nistelrode.
Steun hiermee het goede doel Hulphond.
Tijdens kantooruren geopend.
Vrijdagmiddag gesloten.

KERKELIJKE BEELDEN, ROZENKRANSEN EN DEVOTIEPRENTJES ENZ.
Albert Dominicus, Vorstenbosch
0413-362343.

OUDE/KAPOTTE MOBIELTJES

Lever ze in bij 't Mediahuys, Laar 28 in Nistelrode.
Tijdens kantooruren geopend.
Vrijdagmiddag gesloten.
Of Bunderstraat 1 in Heesch en steun hiermee het goede doel Stichting Opkikker.

WIL JE EEN ZOEKERTJE PLAATSEN?
Tot 20 woorden € 5,-. Elke 10 woorden extra € 2,50 meer. Geboorteadvertentie € 10,-.
info@demooibernhezekrant.nl of 0412-795170.

ZOEK DE 10 VERSCHILLEN

ZOMERVOORBEREIDINGEN

Zie oplossing pagina 18

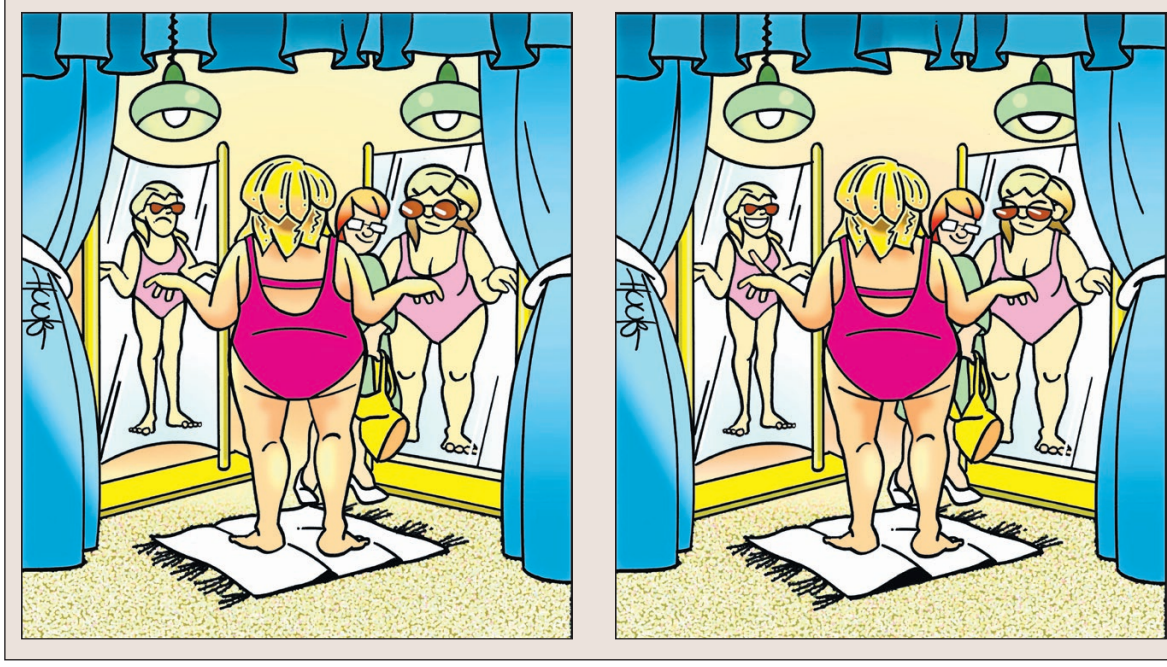

Lees- en luistertips!

van Désirée de Rooij, Bibliotheek Bernheze

Tip 1

Luisterboek

De mannen van Maria – Anneloes Timmerije

"Dit waargebeurde en aangrijpende verhaal laat je een kant van de VOC zien die ik nog niet kende."

"Deze historische roman is gebaseerd op het leven van Maria van Aelst (1607-1674). Zij wordt vanuit Steenbergen naar Batavia verscheept voor de Volksplanting: ze moet trouwen met een Hollandse man. In dit meeslepende, waargebeurde verhaal gaat het toevallig ook over de njais, het thema uit dat andere indrukwekkende boek 'Lichter dan ik'."

Tip 2

E-book + luisterboek

Saturnusplein 3 – Josha Zwaan

"Dit boek laat zien dat de oorlog diepere wonden slaat dan je op het eerste oog ziet."

"Deze indringende roman over verraad en loyaliteit vertelt een oorlogsverhaal over een jonge Joodse vrouw die trouwt met een communist. Hij wordt tijdens de Tweede Wereldoorlog gefusilleerd. Na de oorlog probeert de vrouw de verstoorde band met haar kinderen te herstellen, maar dat gaat moeizamer dan ze hoopte."

Tip 3

E-book + luisterboek

Tussen twee werelden – Franco Faggiani

"Je ziet de Italiaanse alpen écht voor je, wat heerlijk is nu we zoveel mogelijk thuis blijven."

"Deze debuutroman over een weduwnaar en een weesjongen met Asperger wordt heel filmisch beschreven. Je volgt het eenvoudige leven van deze twee, terwijl je wordt meegenomen in de seizoenswisselingen van de machtige natuur om hen heen. Een prachtig mooi verhaal in een geweldige omgeving."

de Bibliotheek

BERNHEZE BOUWT

CPO-PROJECT Mgr.

Aanzicht van een de vier woningen

Patio in aanleg

HEESCH - **Het project CPO-woningen aan de Mgr. van den Hurklaan is afgerond en maakt daarmee onderdeel uit van een straat met een totaal oppervlakte van 38 hectare, waarop ongeveer 250 woningen en 55 bedrijven gevestigd zijn. Inmiddels huisvest zich daar dus ook het CPO-project waarvoor in 2018 de eerste contacten gelegd werden en waar halverwege 2019 gestart werd met de bouw van vier 55-plus patiowoningen. De realisatie van deze bouw werd mogelijk omdat de gemeente hieraan de nodige prioriteit heeft gegeven en haar volle ambtelijke en bestuurlijke medewerking en ondersteuning**

TON VAN UDEN BOUW EN ONDERHOUD BV heeft als allround bouwbedrijf de werkzaamheden geregeld van begin tot eind. De werkzaamheden van het bouwbedrijf zijn particuliere woningbouw en projecten van meerdere woningen zoals de CPO-woningen aan de Mgr. van den Hurklaan. Ton van Uden: "Ook ben je bij ons aan het juiste adres voor verbouwingen en onderhoud aan woningen, dit doen we met een vast team van vakbekwame medewerkers."

TEKENBUREAU VERKUYLEN is bij dit plan verantwoordelijk voor het ontwerp en de bouwkundige uitwerking. Edwin Verkuylen: "Het is een prachtig plan, een CPO-project waarbij iedere woning een eigen identiteit heeft."

KLEIJNGELD BOUWMATERIALEN bracht onder andere bouwmaterialen voor de gevel, binnenmuren en dakpannen en werkt vaak samen met Ton van Uden. Zo ook **BEVERS STEENCENTRUM**, die leverde verschillende soorten sierbestrating, stapelblokken, traptreden, et cetera.

Theo Wijnen, van **THEO WIJNEN SCHILDERWERKEN** en zijn zoon Dyon zijn bij CPO Mgr. van den Hurklaan aan het schilderen; nu zijn ze binnen bezig en als het straatwerk aangelegd is kunnen ze naar buiten. Nu is het daar nog te stoffig voor, met al dat zand.

HANEGRAAF KEUKENS heeft bij verschillende woningen geleverd, onder andere een keuken, dressoir, keukenkastjes et cetera. De lokale bedrijven zijn aan de Mgr. van den Hurklaan goed vertegenwoordigd. Er zijn veel duurzame samenwerkingen tussen de bijna 30 bedrijven die hier hun referentie achtergelaten hebben.

Van fossiele brandstoffen gaan we de overgang maken naar duurzame energie. Zonnepanelen spelen hierin een essentiele rol. **SOLAR CONCEPT** leverde zonnepanelen als beste oplossing voor de gasloze huizen.

Stephan, van **STEPHAN MAAS TEGELWERKEN:** "Het was een mooi opgezet plan en project om aan mee te werken."

MOSTAKO STAALBOUW heeft voor dit bijzondere CPO-project de staalconstructie-onderdelen geleverd. Met name de stalen dakranden voor de carports en overkappingen zijn blikvangers voor dit unieke project.

'Het is een prachtig plan waarbij iedere woning een eigen identiteit heeft'

M. GEURTS GRONDWERKEN

Geurts Grondwerken
Graafsebaan 24, Heesch
0412-451 373
www.geurtsheesch.nl

gsb GARDEN STONES & BASICS
Bevers Steencentrum

Bevers Steencentrum
Canadabaan 10, Nistelrode
0412-613 320
www.steencentrum.nl

SOLAR CONCEPT

Solar Concept | Zonnepanelen
Berne 1, Schaijk
0486-831 400
www.solarconcept.nl

Kleijngeld bouwmaterialen

Kleijngeld Bouwmaterialen
Bussele 24, Erp
0413-312 210
www.kleijngeldbouwmaterialen.nl

van den Hurklaan in Heesch

Foto's: **Marcel van der Steen**

De woningen zijn gasloos, dus alle energie komt van zonnepanelen en warmtepomp

Warmtepomp- en boilerinstallatie in aanleg

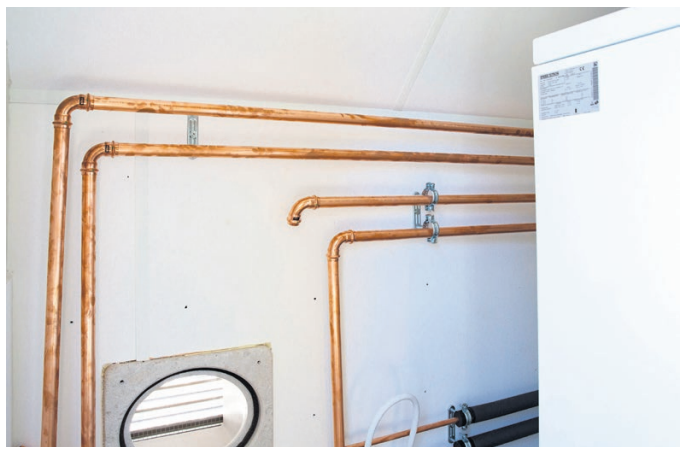

Leidingwerk warmtepomp en boilerinstallatie

TEKENBURO Verkuylen
Bouwtechnisch teken- en adviesburo

Tekenburo Verkuylen
Tramstraat 13, Nistelrode
0412-850 250
www.verkuylen.nl

G.Hermes Machinale Houtbewerking

G. Hermes
Noorderbaan 8, Nistelrode
0412-613 646
www.hermeskozijnen

oog voor schilderwerk

Theo Wijnen Schilderwerken
Catharinahoeve 23, Heesch
06-53740305

HANEGRAAF KEUKENS

Hanegraaf Keukens
't Dorp 58, Heesch
0412-202 849
www.hanegraafkeukens.nl

Deco ZONWERING
Rolluiken • Raambekleding • Overkappingen

Deco Zonwering
Nieuwstraat 19, Heesch
0412-480 490
www.decozonwering.nl

INSTALLATIEBEDRIJF v. Grinsven
Centrale verwarming - Gas - Water - Sanitaire installaties

Van Grinsven Installatiebedrijf
Vinkelsestraat 22, Heesch
0412-452 072
www.vangrinsveninstallatiebedrijf.nl

Stephan Maas tegelwerken

Stephan Maas Tegelwerken
Biecamp 14, Heesch
06-83554581
info@stephanmaastegelwerken.nl

Harry Robben

Harry Robben
Bedrijvenweg 5, Nistelrode
0412-611 756
www.harryrobbenkeukens.nl

MOSTAKO STAALBOUW B.V.

Mostako Staalbouw BV
Cereslaan 13, Heesch
0412 459 400
www.mostako.nl

CONSTRUCTIEBUREAU C.A.M. VERMEIJ BV
ADVIESBUREAU VOOR BETON-, STAAL-, HOUT-CONSTRUCTIES

Vermeij constructeurs
Vluchtoord 18, Uden
0413-337 933
www.camvermeij.nl

KOZIJNEN
Nieuwbouw en renovatie
profel
expert
BOXMEER

MN Kozijn
Het Zand 29a
Boxmeer
0485-747 011
www.mnkozijn.nl

'Er zijn veel duurzame samenwerkingen tussen de bijna 30 bedrijven die hier hun referentie achtergelaten hebben'

Ton v. Uden
Bouw en Onderhoud bv

Bouwen is ons vak

Werststeeg 30 Berlicum
073-5034361 – 06-10554612
info@tonvanuden.nl
www.bouwbedrijftonvanuden.nl

Auto & Motor NIEUWS

autobedrijf LANGENS
het adres voor al uw reparatie- en schadeherstel
Tramstraat 18 - 5388 GG Nistelrode - (0412) 61 20 76 - info@autobedrijflangens.nl

SCHADEHERSTEL
Gratis leenauto • Geen eigen risico • Onderhoud • Service

- **Audi A3** Carbrio, 1.8, TFSi, 160 pk, navi, xenon, leder, PDC, 17 inch, 2008
- **BMW 118i** 5-drs, navi, cruise, stoelverwarming, PDC, 18 inch 46.000 km!, 2015
- **Mini Countryman** Cooper S, kr… uitvoering! Full options, 2019 verkocht
- **Mercedes** E240, aut, avantgarde station, navi, clima, half leder, enz., 2004
- **Nissan Qashqai** + 2.0i, 140 PK, I-way, navi, camera 360, climatronic, panoramadak, cruisecontrol, 2012
- **Renault Captur** 0.9 TCE, navi, PDC, keyless entry, 72.000 km 2015
- **Renault Scenic** 1.6 16V, Expression, airco, trekhaak, 151.000 km, 2004
- **Seat Ibiza** 1.0 TSi 95 PK, navi, clima, PDC, enz.! 2017
- **Skoda Rapid** 1.2 TSi 105 PK, PDC, navi, cruise-Control, 2015
- **Volvo V50** 1.6 D, i-drive, navi, PD… verkocht
- **VW Golf** GTI, DSG, 230 pk, navi, … V+A, privacy glas, stoelverw., 18 in… verkocht
- **VW Polo** 1.4I, 16v, 3-drs, airco, electr. ramen en spiegels, 239.000 km, 2006
- **VW Tiguan** 1.4 TSi, 160 pk, R-line, navi, camera, PDC V+A- 19 inch, 76.000 km, 2013 komt binnen
- **VW Tiguan** 2.0 TDi, DSG 4-motion, 190 pk, highline, pano, 360 camera, digitaal dashboard, enz. 2016 komt binnen
- **VW Touran** 1.4 TSi navi, camera trekhaak, stoelverwarming, 2011
- **VW Transporter 2.0** TDi, 180 PK, dubb. cabine, aut., navi, camera, 18 Inch, side-bars, 2013

www.autobedrijflangens.nl

Europese Commissie: Alle rijbewijzen zeven maanden langer geldig

BERNHEZE - **Als gevolg van de COVID-19 maatregelen kunnen sommige mensen niet voldoen aan de eisen voor het verlengen van het rijbewijs. Daarom heeft de Europese Commissie besloten om de geldigheid van alle EU-rijbewijzen, die in de periode van 1 februari tot en met 31 augustus 2020 verlopen, met zeven maanden te verlengen. Dat schrijft minister Van Nieuwenhuizen (Infrastructuur en Waterstaat) in een brief aan de Tweede Kamer.**

Afgelopen april besloot Van Nieuwenhuizen al dat rijbewijzen die (zijn) verlopen in de periode vanaf 16 maart, geldig blijven tot 1 juni 2020. Deze coulance wordt met deze maatregel van de Europese Commissie uitgebreid en verlengd. Door de tijdelijke regeling kunnen mensen vanaf de dag dat hun rijbewijs verloopt, maximaal zeven maanden blijven doorrijden met hun verlopen rijbewijs. Ze blijven in die periode verzekerd en krijgen hiervoor geen boete als ze staande worden gehouden. De regeling geldt voor Nederland en alle andere EU-lidstaten.

> **“Ook voor rijbewijzen die bijvoorbeeld vanwege een medische aandoening maar drie of één jaar geldig zijn**

In tegenstelling tot de eerdere Nederlandse versoepeling, geldt deze Europese regeling voor alle rijbewijzen. Dus ook voor rijbewijzen die bijvoorbeeld vanwege een medische aandoening maar drie of één jaar geldig zijn. De minister roept mensen met zo’n rijbewijs op om goed na te denken of het wel verstandig is de weg op te gaan voordat hun medische keuring en de beoordeling van de rijvaardigheid heeft plaatsgevonden.

De nieuwe maatregel geldt niet voor rijbewijzen die zijn ingevorderd of geschorst, bijvoorbeeld vanwege een ernstige verkeersovertreding of alcoholgebruik in het verkeer. Het verlopen rijbewijs geldt ook niet als identificatiemiddel, met uitzondering van situaties waarbij sprake is van zorgafname.

Vorige maand besloot de minister om ook de geldigheid van onder meer het theorie-examen voor het rijbewijs te verlengen. Als de geldigheid hiervan is verlopen in de periode vanaf 16 maart, blijven ze tot 1 juni 2020 geldig. Voor theorie-examens die vervallen in de periode van 1 juni tot 1 oktober, heeft Van Nieuwenhuizen besloten de geldigheid te verlengen tot 1 april 2021.

Bronvermelding: Rijskvoorlichtingsdienst

Autobedrijf Timmermans
auto - verkoop - service
Verkoop nieuwe en gebruikte auto’s • Bovag garantie
Nationale Autopas • A.P.K. Keuringen • Inbouw autoalarminstallaties
Alle soorten reparaties • Ook voor schade en spuitwerk
Bedrijvenweg 6 - 5388 PN Nistelrode - T. 0412-612221

Fiat 500 1.2 Pop Airco	2008
Nissan Qashqai 2.0, automaat, vol opties 97.000 km	2011
Opel Astra station, 1.0 turbo edition, zonnedak, 66.000 km	2016
Opel Insignia 2.0, CDTi sports, tourer	2015
Opel Meriva 1.6 16v airco automaat	2005
Opel Meriva 1.4 turbo airco trekhaak	2012
Opel Mokka 1.4 turbo innovation 29.000 km	2018
Opel Zafira 1.9 CDti, airco, nette auto	2008
Renault Captur 0.9 TCe, dynamique, 33.000 km!	2015
Renault Kangoo 1.2 TCe, automaat, vol opties, 2.500 km!, nieuwe auto	2019
Renault Grand Scenic 1.2 Tce, bose uitvoering vol opties! 44.000 km	2017
Renault Megane 1.2 Tce, 23.000 km, bose uitvoering, vol leer	2016
Skoda Super B, variant 1.6, TDi, automaat, 102.000 km	2016
Toyota Yaris 1.5, aspiration, 18.000 km	2017

www.autobedrijf-timmermans.nl - www.autoscout24.nl

autobedrijf Minnaar
Brouwersstraat 19
5473 HB Heeswijk-Dinther
T. 0413-29 41 24
www.autobedrijfminnaar.nl

Een greep uit onze voorraad!

Brommobiel: Axiam K LMV, grijs	2008	€ 2.999,-
Citroën Berlingo Multi 1.6 VTI	2010	€ 6.950,-
Citroen C3 Picasso 1.4 VTI	2010	€ 4.999,-
Citroën C4 Coupe VTS	2005	€ 2.499,-
Citroën C4 1.4-16V	2006	€ 1.499,-
Citroen C4 Picasso 1.6 VTi	2009	€ 5.250,-
Dacia Sandero Stepway	2011	€ 5.950,-
Fiat Panda Cool	2010	€ 2.999,-
Fiat Panda 0.9 TwinAir	2014	€ 5.450,-
Fiat Sedici 1.6-16V	2009	€ 5.499,-
Ford Focus C-max	2008	€ 2.999,-
Ford Fiesta 1.3 Cool & Sound	2008	€ 2.750,-
Ford Fiesta 1.0 Style 120 Dkm	2013	€ 7.450,-
Ford Focus station 149 Dkm	2010	€ 5.999,-
Hyundai Tucson 2.0 CRDi 1e eigenaar	2005	€ 2.499,-
MG F Cabrio 1.8i VVC	1996	€ 2.499,-
Mitsubishi Colt	2008	€ 2.950,-
Mitsubishi ASX	2011	€ 8.900,-
Nissan Qashqai 1.6	2011	€ 9.950,-
Opel Astra Sport tourer automaat	2011	€ 7.499,-
Opel Corsa 1.2 57.000 km	2009	€ 4.499,-
Peugeot 308 1.6 VTi	2008	€ 3.750,-
Peugeot 107 5 drs, automaat	2010	€ 4.499,-
Renault Capture 1.5 DCi126 Dkm	2015	€ 9.900,-
Renault Twingo 1.2-16V Airco	2010	€ 4.499,-

Wordt verwacht:
Opel Corsa 5 drs, Hyundai i20, Mitsubishi Outlander, Seat Altea automaat en Toyota Yaris

REQUAL eurol RDW GENERAL TIRE

CHRIS VAN VELZEN AANHANGWAGENS
Onze service
* Goede kwaliteit
* Diverse maten en soorten aanhangwagens leverbaar
* Prima inruilmogelijkheden
* Ruime openingstijden
* Ruime keus en onafhankelijk advies
* Snelle service van o.a. reparatie

Retselseweg 7
5473HC Heeswijk-Dinther
0413-292607 / 06-515 88 237
info@chrisvanvelzen.com
www.chrisvanvelzen-aanhangwagens.com

Autobedrijf W. van Dijk
NAP Nationale Auto Pas
Hommelsedijk 14
5473 RG HEESWIJK-DINTHER
Telefoon: 0413-291887
OOK VOOR REPARATIES EN APK KEURINGEN

Ford Fiësta	2016-2017-2018
Ford Focus	2012-2013-2016
Ford B-Max	2016
Ford Focus Grand C-Max, hoge zit	2015
Fiat Panda	2016
Mitsubishi Space Star	2017
Opel Karl	2017
Peugeot 108	2014
Peugeot 207	2008
Renault Clio	2017-2018
Volkswagen Polo 1.2	2016
STATIONWAGON	
Skoda Octavia 116 pk	2017
BESTELAUTO	
Volkswagen Caddy diesel 100 pk	2016

TWEE UURTJES RIJDEN, EVEN RUST

DK

Nu ook op DONDERDAG

ZOTTE ZATERDAG
EXTRA*
KORTING
OP DIESEL/BENZINE/LPG
(*Op basis van de DK brandstof adviesprijs.
Deze korting vervangt de huidige korting)

HESCHEWEG 223 OSS

Auto kiezen: Instaphoogte

- **Precies goed:** als bij instappen de zitting van de stoel zich net onder je zitvlak bevindt. Zonder veel inspanning 'glij' je als vanzelf in de stoel. Deze auto's hebben wat je noemt een 'hoge instap'.
- **Te laag:** als de zitting zich bij instappen een flink stuk onder het zitvlak bevindt, zodat je door de knieën moet om in de stoel te belanden. Bij heel veel normale auto's is dit het geval.
- **Te hoog:** als de zitting bij instappen al tegen je bovenbeen schuurt, zodat je je moet strekken (of zelfs moet klimmen) om in de stoel te belanden.

AUTOBEDRIJF
WILBÈR VAN GOGH

Hyundai I10 automaat airco navigatie	15.000 km	2019
Peugeot Partner Teepee mpv nav trekhaak	33.000 km	2018
Peugeot 308 1.6 vti xs automaat	55.000 km	2011
Renault Captur automaat navigatie trekhaak	32.000 km	2016
Skoda Citigo 5drs airco zwart	38.000 km	2017
Seat Leon st ecc nav wit automaat	33.000 km	2017
Volvo XC 40 T3 benzine automaat	11.000 km	2019

Bosschebaan 92 - 5384 VZ Heesch - 0412-452244 of 06-51088982
info@autobedrijf-wilbervangogh.nl

www.autobedrijf-wilbervangogh.nl

Proficiat!

HET ELDE COLLEGE FELICITEERT
alle geslaagde examenkandidaten.
Jullie hebben ondanks de ingrijpende
omstandigheden jullie diploma behaald.
Meer dan verdiend!

WIJ ZIJN TROTS OP JULLIE EN WENSEN
JULLIE EEN PRACHTIGE TOEKOMST TOE!

Medewerkers en directie
Elde College Schijndel
Elde College Sint-Michielsgestel

ELDE college
Elke Leerling Doet Ertoe

NL-Alert controlebericht op 8 juni

NEDERLAND - De overheid zendt maandag 8 juni rond 12.00 uur een NL-Alert controlebericht uit in heel Nederland. Het NL-Alert controlebericht ontvang je op je mobiel. Met het NL-Alert controlebericht kun jij ervaren hoe het is om een NL-Alert te ontvangen. Zie je een NL-Alert? Lees meteen het bericht, kom in actie en help anderen.
www.crisis.nl/nl-alert

Diepvries specialist
Van Rijsingen

Broodje frikandel
8 stuks - Diepvriesspecialist
Normaal ~~7,49~~
4,49

Zalm spies
10 stuks - Epic
Normaal ~~13,49~~
9,99

Rundvlees, goulash, kipsaté of stoofvlees
Kroketten
5 stuks - Diepvriesspecialist
Normaal ~~3,19~~ - ~~3,99~~
2 stuks voor **4,99**

Raket of dubbellikker
Waterijsjes
10 of 12 stuks - Dedert
Normaal ~~1,29~~ - ~~1,39~~
2 stuks voor **1,99**

Naturel of Mexico
BBQ worst
5 stuks - Diepvriesspecialist
Normaal ~~3,79~~
2 stuks voor **4,99**

Dikke of dunne
Frites
2,5 kilogram - Farm Frites
Normaal ~~4,09~~
2,99

Gehaktballen
4 stuks - Diepvriesspecialist
Normaal ~~3,49~~
voor Frituur/Airfryer

GRATIS tegen inlevering van 175 spaarpunten

Deurne - Milhezerweg 19 - T 0493-320051
Helmond - De Hoefkens 1B - T 0492-544407
Veghel - Gasthuisstr. 36 - T 0413-344004

Diepvries specialist Spaarkaart

LET OP!
Uw oude spaarpas van Diepvriesspecialist van Rijsingen kunt u inleveren tot 1 juli 2020. U ontvangt een nieuwe spaarpas bij de kassa.

www.diepvriesspecialist.nl - Aanbiedingen alleen geldig in de winkels van de Diepvriesspecialist zolang de voorraad strekt. Van woensdag 3 juni t/m dinsdag 16 juni 2020. Prijzen in euro's. Prijswijzigingen en zetfouten voorbehouden.

Gé-Dé KEUKENS
Kwaliteit keukens voor betaalbare prijzen

Ruim 30 jaar ervaring
• Flexibel en klantgericht - advies op maat
• Renovatie van bestaande keuken
• Bezoek op afspraak

De Oude Ros 10 Nistelrode - Bedrijventerrein 'Kleinwijk' - 0412-612231
info@gedekeukens.nl - www.gedekeukens.nl

sikkens
AkzoNobel

John F. Kennedystraat 89
5384 GB Heesch
0412-486277
info@erveza.nl
www.erveza.nl
ERVEZA Verfspeciaalzaak

DE OPLOSSING

DE 10 VERSCHILLEN

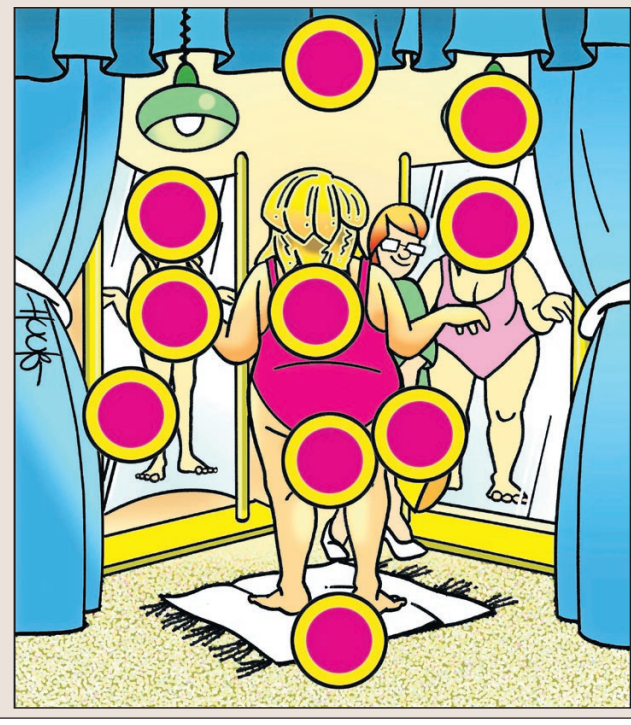

Gijs van Liempd, 25 jaar lid van Gorgo

HEESWIJK-DINTHER - **Gijs is 76 lentes jong en dit jaar 50 jaar getrouwd met Jet. Gijs is een gedreven zwemmer bij de Heren Trimmers. Op de zondagochtend zwemt hij nog steeds netjes alle baantjes. Hij is ook erg gedreven tijdens het spelletje waterpolo aan het eind van de training.**

Naast het zwemmen bij de Heren Trimmers heeft hij nog meer hobby's, zoals fietsen, schoolkinderen voorlezen, klussen bij De Kilsdonkse Molen en aldaar rondleidingen verzorgen (zelfs voor Prinses Beatrix en Mabel met haar kleinkinderen).

Gijs heeft nota bene een lintje mogen ontvangen voor zijn vrijwilligerswerk daar.

We feliciteren Gijs van harte met zijn 25-jarig jubileum en hopen dat hij nog lang bij Gorgo mee blijft zwemmen.

Hockeyclinics jongens van 8 tot 11 jaar

HEESWIJK-DINTHER - **Ben je nieuwsgierig of hockey iets voor je is? Of je het leuk vindt en er blij van wordt?**

Mixed Hockeyclub HDL biedt iedereen de mogelijkheid tot het einde van het seizoen gratis mee te trainen. Een enthousiast team van hockeyers, trainers en coaches staat voor je klaar!
Ben je enthousiast? Laat even weten dat je mee wilt doen.
Dit kan via een mail aan tc@hdlhockey.nl

Bestemd voor:
Leerlingen van de groepen 5 tot en met 7, onbeperkte inschrijvingen mogelijk.
Draag een kunstgras-hockeyschoen of multifunctionele buitensportschoen.

We verwachten je op 3 juni, 10 juni, 17 juni, 24 juni, 1 juli en 8 juli van 18.00 tot 19.00 uur.

Altior maakt trainerstrio compleet

HEESWIJK-DINTHER - **Korfbalvereniging Altior heeft vorige week de nieuwe trainer/coach voor het eerste team bekendgemaakt. Petra Steenhuis-Geelhoedt zal samen met huidige trainers Kacper Nowack (Senioren 2) en Pieter van den Brink (A1) het trainerstrio van de selectie vormen.**

Petra Steenhuis-Geelhoedt

Petra is leerkracht in het basisonderwijs en heeft in deze functie meerdere keren in Heeswijk-Dinther voor de klas gestaan. Oorspronkelijk komt ze uit Terneuzen, maar vertrok op haar 17de voor haar sportopleiding CIOS naar Arnhem. Bij korfbalvereniging Oost-Arnhem speelde ze in de top van het gemengde korfbal. Ook kwam ze uit voor het Nederlands korfbalteam.
Naast spelen coachte ze bij verschillende (top)verenigingen, maar ze kwam pas met dameskorfbal (of vrouwenkorfbal zoals ze het zelf noemt) in aanraking toen ze naar Grave verhuisde. Zo heeft ze onder andere bij Spes aan het roer gestaan. Petra ziet veel potentie in Altior en de spelersgroep. Ze is gedreven en heeft er veel zin in om samen met de selectie mooie seizoenen neer te zetten.
"Ik vind het samenspel en het goed kunnen combineren een absolute voorwaarde om succes te behalen. Speelsters moeten oog voor elkaar hebben. Als we samen hard werken en plezier maken, dan kunnen we iets moois bereiken." Altior wenst Petra veel succes!

Start Kabouterhockey HDL

HEESWIJK-DINTHER/LOOSBROEK - **HDL start in samenwerking met HockeyWerkt met kabouterhockey op de zaterdagochtend van 9.30 tot 10.30 uur.**

Kabouterhockey wordt speciaal voor de allerkleinste en toekomstige hockeyers georganiseerd. Deze unieke trainingen zijn afgestemd op kinderen in de leeftijd van 4 tot en met 7 jaar. Ook trainingsleden mogen deelnemen.

Kinderen ontdekken tijdens de trainingen op een speelse manier hun hockeytalent en maken samen met leeftijdsgenootjes veel plezier. Dit alles onder begeleiding van een professionele trainer van HockeyWerkt.
De start is zaterdag 30 mei van 9.30 tot 10.30 uur. Je kunt tot het einde van het seizoen, 4 juli, gratis hieraan deelnemen. Meld je zoon of dochter aan voor kabouterhockey door een mail te sturen naar tc@hdlhockey.nl.

Wat heb je nodig? Kunstgrashockeyschoen of multifunctionele buitensportschoen. Hockeysticks en ballen zijn aanwezig op het veld.

Statiegeldactie voor Altior bij COOP

HEESWIJK-DINTHER - **Deze bizarre tijd waarin we nu zitten, waarin de competitie voorbij is, er geen trainingen meer zijn voor de leden, geen quizavond, geen feest omtrent het 70-jarig bestaan van Altior én het gemis van de sport, is er de komende drie maanden toch iets gaande voor Altior en wel bij COOP!**

De statiegeldactie is begonnen en COOP verdubbelt uiteindelijk voor elke ingeleverde statiegeldfles het bedrag.

Hopelijk wil iedereen die Altior een warm hart toedraagt op deze manier een steentje bijdrgen door af en toe lege flessen te doneren. Als deze crisis voorbij is, met nieuwe en leuke activiteiten kan worden begonnen in het nieuwe seizoen, voor alle leden van Altior.
Altior is je alvast dankbaar voor het gebaar en wenst iedereen veel sterkte toe. Voor meer informatie ga je naar COOP in Heeswijk-Dinther.

'Nieuwe en leuke activiteiten in het nieuwe seizoen'

Berichten vanuit Laverhof

Ine van Emmerik

Vrijwilligerswerk is een hele mooie invulling van je tijd die je kunt besteden aan de bewoners van Laverhof.
Je wilt graag met de bewoners gaan wandelen en fietsen en leuke dingen doen die de bewoners zelf aandragen als dit mogelijk is. Helaas is dit nu niet mogelijk vanwege de corona.
Ik mis het vrijwilligerswerk en het contact met de bewoners heel erg. Hopelijk mogen wij als vrijwilligers weer snel naar Laverhof om leuke dingen te doen samen met de bewoners.
Ben heel benieuwd hoe het dadelijk zal zijn...
We zullen de bewoners die overleden zijn wel gaan missen.

Dagbesteding Heeswijk

11 Maart om 15.30 uur kregen we het bericht dat de dagbesteding per direct gesloten werd toen bleek dat één van onze cliënten in het ziekenhuis was opgenomen met het coronavirus.
Nu zijn we bijna drie maanden verder en zijn er de eerste overleggen geweest om de dagbesteding weer geleidelijk op te starten. Er moet echter aan veel voorwaarden voldaan worden, dus dat is nog een hele klus.
Voor onze cliënten zal het fijn zijn om elkaar weer te zien en een daginvulling te hebben.
Voor hun mantelzorgers betekent dit weer een beetje 'lucht' na maanden van intensieve zorg en begeleiding.
Uit wekelijks contact met hen bleek dat iedereen toch probeerde er het beste van te maken, dat was fijn om te horen!
Wij als personeel zullen ook weer superblij zijn om de cliënten te zien! De afgelopen maanden hebben we allerlei diensten gedraaid op verschillende afdelingen.
Zo hebben we veel collega's beter leren kennen, wat zeker ook waardevol was.
Voor de komende tijd wensen we iedereen veel gezondheid toe en een fijne zomer.

- **Opmaak en drukken (12.000 stuks)**
- **Verspreiden in Bernheze met DeMooiBernhezeKrant (11.700 stuks)**

A5 dubbelzijdig – normale prijs € 750,- nu voor € 499,-
A4 dubbelzijdig – normale prijs € 850,- nu voor € 599,-
Prijzen zijn exclusief 21% btw

Geldig voor verspreiding met DeMooiBernhezeKrant in 2020 op:
10, 17 en 24 juni, 1, 8, 15, 22 en 29 juli

Let op: minimale reservering zeven werkdagen vooraf aan verspreiding.
We verspreiden maximaal vijf flyers per week.

Bernheze Media · De MooiBernheze krant · gaafgrafisch drukwerk en meer

Meer informatie of een flyeractie reserveren?
info@demooibernhezekrant.nl of bel met 0412-795170

Fotograaf: Ton Vrijsen, wandeling door het Aa-beekdal vanaf natuurpad d'n Hooijdonk naar kasteel Heeswijk

Evenementen

HEESCH • HEESWIJK-DINTHER
LOOSBROEK • NISTELRODE
VORSTENBOSCH

DONDERDAG 4 JUNI
Workshop basisfotografie
Marlies Nederkoorn Fotografie
Heesch

VRIJDAG 5 JUNI
Alpacawandeling
Leeghandseweg 10a
Vorstenbosch

Oud papier
Kern Dinther en Laverdonk

ZATERDAG 6 JUNI
Familieopstellingen
Centrum MAIA Nistelrode

Alpaca meet & greet
Leeghandseweg 10a
Vorstenbosch

Uurtje Klassiek
Omroep Meierij

ZONDAG 7 JUNI
Alpaca meet & greet
Leeghandseweg 10a
Vorstenbosch

Uurtje Klassiek
Omroep Meierij

MAANDAG 8 JUNI
NL-Alert

DINSDAG 9 JUNI
Workshop macro fotografie
Marlies Nederkoorn Fotografie
Heesch

WOENSDAG 10 JUNI
Workshop basisfotografie
Marlies Nederkoorn Fotografie
Heesch

Alpacawandeling
Leeghandseweg 10a
Vorstenbosch

Reiki-oefenavond
Centrum MAIA Nistelrode

DONDERDAG 11 JUNI
Workshop basisfotografie
Marlies Nederkoorn Fotografie
Heesch

Kristal lichtcodes activatie
Centrum MAIA online
Nistelrode

VRIJDAG 12 JUNI
Reiki 2
Centrum MAIA Nistelrode

Alpacawandeling
Leeghandseweg 10a
Vorstenbosch

De Maashorst bij Vroege Vogels
NPO2
PAGINA 7

ZATERDAG 13 JUNI
Alpaca meet & greet
Leeghandseweg 10a
Vorstenbosch

Uurtje Klassiek
Omroep Meierij

ZONDAG 14 JUNI
Alpaca meet & greet en wandeling
Leeghandseweg 10a
Vorstenbosch

Open zondag
Van Tilburg Mode & Sport
Nistelrode

Uurtje Klassiek
Omroep Meierij

WOENSDAG 17 JUNI
Workshop basisfotografie
Marlies Nederkoorn Fotografie
Heesch

Helderziende waarnemingen
Centrum MAIA Nistelrode

Voor meer informatie over de inhoud en tijden van de evenementen kunt u de agenda op www.mooibernheze.nl bekijken of de verwijzing in deze krant. Wilt u uw evenementen op deze pagina geplaatst hebben dan kunt u deze aanmelden via:
www.mooibernheze.nl