De Regiokrant

HET NIEUWSBLAD

Huis-aan-huis nieuwsblad in Midden-Groningen

WOENSDAG 20 JANUARI 2021 | 10 PAGINA'S | waarin opgenomen HET NIEUWSBLAD opgericht 1946 | 38e JAARGANG, NUMMER 3

Groot en klein onderhoud

GARAGE TER VEEN SNELSERVICE

EN WEER SNEL VERDER

Alle merken auto's, campers en bedrijfswagens, airco, APK, uitlijnen, storing uitlezen, enz.

BOVAG

Tel. (0598) 392832, mobiel (06) 11 07 88 44,
Ambachtsweg 2 9601 LW Hoogezand
info@garageterveen.nl www.garageterveen.nl

Nr.1 Garagereviews 2015 Best Beoordeeld

anwb

Wij zijn tijdelijk op zaterdag gesloten.

Lees De Regiokrant ook online:

www.noordpers.nl > krantenonline > Regiokrant

Elke woensdag vanaf +/- 10.00 uur actueel ONLINE

■ *Militairen hijsen zich in een van de gangen van de Burcht in beschermende kleding.*

Ook angst om Engelse variant

Militairen helpen mee in zorgcentrum De Burcht

HOOGEZAND - De huidige situatie in combinatie met de alarmerende berichten over de dreiging van de zeer besmettelijke Britse variant van het coronavirus is voor ZINN-locatie De Burcht in Hoogezand aanleiding om de huidige verscherpte bezoekregeling die gold tot 19 januari, te verlengen tot en met 9 februari.

Het is nog steeds fase rood in de Burcht. Algemeen directeur/bestuurslid drs. Carry de Niet liet eerder al, zoals gemeld, weten dat om de woon- en werkomgeving zo veilig mogelijk te houden ZINN de bezoekregeling in al haar locaties naar fase rood heeft gebracht. Dat gold aanvankelijk tenminste tot en met 19 januari. De Burcht heeft tevens hulp ingeroepen van Defensie.

De Niet: „In De Burcht is de situatie nog steeds zeer ernstig. Op verschillende afdelingen zijn bewoners en medewerkers positief getest. Gelukkig hebben wij hier vanaf afgelopen weekend ondersteuning van een aantal medewerkers van Defensie. Dat geeft lucht en daar zijn we heel blij mee."
In De Burcht zijn meerdere bewoners, rond de twintig, positief getest. Enkele bewoners zijn overleden aan het coronavirus.
In alle ZINN-locaties, waar op dit moment een uitbraak is, zijn afdelingen, woongroepen en zelfs gehele locaties gesloten voor bezoekers. De Niet eerder: „We zien dat het virus snel om zich heen grijpt. Om onze woon- en werkomgeving nu zo veilig mogelijk te houden, verscherpen we per direct onze bezoekregeling naar fase rood."

Fase rood betekent één vaste bezoeker gedurende de gehele periode van fase rood, dus minimaal tot en met 9 februari. Bezoek is alleen mogelijk tijdens de bezoekblokken. Voor elke bezoeker geldt de mondkapjesplicht en een gezondheidscheck bij binnenkomst.
Het virus in de zorgcentra komt, zo wordt gesteld, van buiten naar binnen; dus óf via bezoek óf via medewerkers. Bij De Burcht is het virus mogelijk ook via familieleden binnengekomen.
Voor De Burcht is hulp ingeroepen van het ministerie van Defensie. Men wilde graag de hulp hebben van vijf militairen. De problemen rond personeel in de zorgcentra, die ook met regelmaat uitvallen, treft ook De Burcht, zo verklaart een woordvoerder, die de huidige situatie in het Hoogezandse zorgcentrum 'zeer ernstig" noemde.
Inmiddels zijn zes militairen naar De Burcht gekomen om het personeel te helpen. Burgemeester Hoogendoorn is blij met deze ondersteuning nu het met de vele besmettingen voor verzorgingshuizen moeilijk is om voldoende zorg te leveren.
„De zorg staat onder zeer hoge druk. Ik wil daarom bewoners en medewerkers van verzorgingshuizen een hart onder de riem steken. Wees verzekerd van onze steun en die van de inwoners. Ik hoop daarnaast dat inwoners van Midden-Groningen zich goed blijven realiseren dat het naleven van de coronamaatregelen van het grootste belang is om de druk op de zorg niet verder te vergroten", aldus de burgemeester.

gemeente Midden-Groningen

Deze week vindt u de mededelingen van uw gemeente op de pagina's 6 en 7.

Woonzorgcentrum Voor Anker is op slot

HOOGEZAND - Woonzorgcentrum Voor Anker is op slot. Bewoners van Voor Anker aan de Hoofdstraat in Hoogezand mogen sinds vrijdag geen bezoek meer ontvangen. Alleen bij hoge uitzondering kan er een afspraak worden gemaakt.

De maatregel geldt voor in ieder geval een week en is ingesteld uit vrees voor de Britse variant van het coronavirus. Uitzonderingen blijven wel mogelijk, bijvoorbeeld in geval van bijzondere familieomstandigheden. Er is, zo wordt gemeld, overigens niemand in Voor Anker op dit moment meer besmet. Dat was eerder wel zo, en de ouderen die door het coronavirus waren getroffen werden ondergebracht in een aparte unit rechts van de grote zaal. De unit met toiletten buiten de deur, werd van de straatkant afgeschermd door zwarte schotten. De ingerichte coronaafdeling zou momenteel leeg zijn.
De nu ingestelde sluiting van Voor Anker, wordt omschreven als preventief. Omdat de Britse variant van het coronavirus besmettelijker is dan het tot dan toe bekende coronavirus, wil men in Voor Anker geen enkel risico nemen.
Dat heeft, aldus een woordvoerder, vooral te maken met de snelheid waarmee die Britse variant zich verspreidt.
Met de sluiting volgt Voor Anker het voorbeeld van Zorggroep Oosterlengte, die alle woonzorgcentra in deze provincie vrijdag in lockdown plaatste. Daar is bezoek tien dagen helemaal niet meer toegestaan.
Onder bewoners en familieleden heerst teleurstelling, maar er is ook wel begrip. De grootste opgave is nu het virus en vooral de Britse variant, buiten de deur te houden. Dat lijkt een moeilijke opgave, want zo wordt bij Voor Anker gesteld, het virus kan mogelijk ook via het personeel binnen komen.
Dat de sluiting van Voor Anker na deze week verlengd zou kunnen worden, wordt een reëel scenario genoemd. Als de omstandigheden niet verbeteren of wanneer er juist meer uitbraken komen, lijkt verlenging reëel.

■ *Het voor corona bestemde ingerichte deel van Voor Anker met toiletunits buiten en omgeven door schotten met zwart doek.*

Dichter in de bibliotheek in Hoogezand

HOOGEZAND - De Groninger dichter Kasper Peters komt zaterdag 30 januari naar de bibliotheek in Hoogezand. Hij gaat daar tussen 09.30 en 13.00 uur gedichten schrijven.
Hij zal tussen de biebboeken gedichten schrijven in alle stilte op zaterdag. Natuurlijk kunnen kinderen even komen gluren of je hem ziet peinzen aan het dichterstafeltje. Zijn mooiste gedichten zullen op een bijzondere manier op de ramen van de bibliotheek worden geschreven.

■ *Spanning op de amateurvelden in Midden-Groningen. Het zal weven duren voor dat dat weer zover is.*

Mogelijk maar halve competitie amateurvoetbal

HOOGEZAND - Ook nadat het kabinet vorige week heeft aangekondigd dat de huidige lockdown in ieder geval wordt verlengd tot en met 9 februari, blijven de overgebleven twee scenario's rondom een herstart van de seniorencompetities in het amateurvoetbal allebei nog op tafel liggen.

Begin december werd duidelijk dat door de lockdown het niet meer haalbaar is om de huidige competities volledig uit te spelen. Hierdoor bleven er twee scenario's over: de huidige competities opdelen in halve poule,s waarbij er alsnog een hele competitie wordt gespeeld of het uitspelen van alleen de eerste competitiehelft.

De KNVB laat weten dat ondanks de verlenging van de lockdown het op dit moment nog te vroeg is om een definitief besluit te nemen over een van deze scenario's. Hoewel het er niet gemakkelijker op wordt, blijven beide scenario's nog steeds realistisch en haalbaar, zo stelt de voetbalbond.
„Met de eerstvolgende persconferentie hopen we van het kabinet meer duidelijkheid te krijgen over eventuele versoepelingen voor de sport. Op basis daarvan zal uiterlijk in de week van 9 februari een besluit worden genomen over de hervatting van de competities", aldus een woordvoerder van de KNVB.

Midden-Groningen

De clubs in Midden-Groningen hopen niet op een soortgelijk scenario als aan het einde van de plotseling afgebroken vorige competitie. Zicht in promotie ging voor enkelen in rook op.
Ook nu weer zijn enkele clubs in de race om promotie naar een hogere klasse. In de eerste klasse F gooit Hoogezand hoge ogen met een eerste plaats nu en 12 punten uit 4 wedstrijden. In de derde klasse B geldt datzelfde voor Muntendam. Die ploeg gaat daar ook fier op kop met 10 uit 4. Ook HSC, derde met 7 uit drie en ZNC vierde met eveneens 7 uit drie, doen het goed.
In de vijfde klasse C staat Meeden momenteel derde met 9 uit vier wedstrijden.
De scenario's van de KNVB, de huidige competities opdelen in halve poules waarbij er alsnog een hele competitie wordt gespeeld of het uitspelen van alleen de eerste competitiehelft, biedt dus nog volop kansen. Als er maar weer wordt gespeeld, maar ook dat is momenteel met de verlengde lockdown en andere mogelijke scherpere beperkingen, nog alles behalve zeker. Of zoals prof. dr. Diederik Gommers, voorzitter van de Nederlandse Vereniging voor Intensive Care, het vorige week verwoordde, 'Nederlandzou zomaar tot de zomer in lockdown kunnen blijven'.

Online workshops tijdens Poëzieweek

HOOGEZAND - 'Mooie en verwarmende woorden; dat kunnen we allemaal gebruiken', stelt de bibliotheek in Hoogezand. Van 28 januari tot met 3 februari is de *Poëzieweek*.

Het thema dit jaar is *Samen*, een mooi thema in deze tijd. Door de sluiting van de bibliotheken kunnen er geen fysieke activiteiten plaatsvinden, maar er zijn online een heleboel dingen te beleven tijdens deze week die in het teken staat van gedichten en poëzie.
Er vinden die week vier activiteiten voor jong en oud plaats in de bibliotheek in Hoogezand. 'Geef je op via onze website en doe mee', wordt gevraagd.
'Schrijf je eigen gedicht met Myron Hamming'. Dat kan op donderdag 28 januari, nationale Gedichtendag. Dan kan men om 19.30 uur meedoen aan de workshop Schrijf je eigen gedicht met Myron Hamming, spoken-word (gesproken woord)artiest uit Groningen. In de workshop (via Zoom) legt Hamming uit hoe men een gedicht opbouwt en kan men meteen zelf aan de slag.

Ter inspiratie geeft ze ook een spoken-word performance. Aan het eind van de workshop staat een gedicht in de steigers, of is het misschien zelfs al af. Deelname is gratis, ervaring is niet nodig. Aanmelden kan via de website, er is plek voor maximaal 40 deelnemers vanaf 18 jaar. De link naar de workshop ontvangen de deelnemers een dag van tevoren in hun mailbox.
Aanmelden kan via www.biblionetgroningen.nl/hoogezand. Dan kan men in de agenda de desbetreffende activiteit aanklikken en zich aanmelden.

Sneeuwdag in een lockdown

HOOGEZAND - En toen was het zondagmorgen voor het eerst in deze winter wit in Midden-Groningen. De sneeuwval die zaterdagavond begon, maakte dat alles zondagmorgen met een laagje van zo'n vijf centimeter sneeuw was bedekt. Ouderwetse wintertijden met sneeuwpret? Nee dus. Het was een beetje een onwerkelijk beeld. Besneeuwde straten, maar geen enkele beweging en geen enkele voetstap in de sneeuw (foto). De lockdown maakte het stil op straat, echt stil…

Afhaalservice bij bibliotheken Midden-Groningen

HOOGEZAND - De huidige lockdown is verlengd. Dat betekent dat de bibliotheken in Midden-Groningen in ieder geval tot en met dinsdag 9 februari gesloten blijven.
De afhaalservice blijft actief. Met de afhaalservice kan men reserveringen die klaarstaan afhalen en geleende boeken weer inleveren. Wie lid is, kan gebruikmaken van de afhaalservice.

De werkplaats van Juwelier Meijer is open!

op dinsdag, donderdag en zaterdag
van 12.00 tot 15.00 uur.
Alleen voor reparatie van horloges, klokken, sieraden
en het plaatsen van horlogebatterijen.

De webshop is wel open!

Juwelier Meijer
gespecialiseerd in trouwringen
eigen reparatieatelier

Meint Veningastraat 12, Hoogezand
tel. (0598) 394066
www.juweliermeijer.nl

De Regiokrant

is een onafhankelijk huis-aan-huis nieuwsblad voor de inwoners van de gemeente Midden-Groningen. Door de uitgebreide aandacht voor het streekgebeuren en het ruime verspreidingsgebied heeft **De Regiokrant** grote attentiewaarde. Iedere woensdag een welkome bron van nieuws in gegarandeerd ruim **28.000** huishoudingen.

Kantoor: De Millystraat 5, 9471 AG Zuidlaren
E-mail: regiokrant@noordpers.nl
Telefoon: **088 - 700 71 70**
Verschijning: Iedere woensdag, sluitingstijd dinsdag 12.00 uur
Acquisitie: Henk Meis, telefoon 06-12447483
Redactie: Jan Bos, telefoon privé 0598-323303
Druk: Noord Pers, Uithuizen. Telefoon 088 - 700 71 00
Adv.tarief: Informeer naar de voordelige advertentietarieven
Bezorgklachten: 088 - 700 71 70

Deze krant is gedrukt op kringlooppapier 80/100

Slagerij Buikema
Al 25 jaar vers en voordelig

- Gepaneerde schnitzels ..... 4 voor 8.00 + 5e gratis
- Schouderkarbonade zonder bot ..... kilo 6.99
- Mager rundergehakt .....1 kilo 6.98 2 kilo 11.98
- Riblappen ..... 2 kilo 15.98
- Droge worsten ..... 4 stuks 9.00 + 5e gratis
- Varkensrollade's ..... 3 stuks 15.00
- Verse worsten ..... 4 stuks 9.00 + 5e gratis

AANGEPASTE OPENINGSTIJDEN: Wij zijn open op WOENSDAG, DONDERDAG en VRIJDAG - LET OP: van 08.00 tot 15.00 uur!

Administratiekantoor Nuninga
Voor uw administratie en belastingzaken
BELASTINGAANGIFTE
Alleenstaande € 55,00 -- Fiscale partners € 65,00
Ook voor administratie, jaarrekening en winstaangifte ZZP-ers en bedrijven
Frans Nuninga,
Vossenburcht 15 • 9649 KD Muntendam • 06-29603587 • Ook in de avonduren bereikbaar
www.administratiekantoornuninga.nl

■ *@Het Prentenboek van het Jaar, 'Coco kan het!' van Loes Riphagen.*

Subsidie coronamaatregelen aanvragen kan tot 1 juli 2021

HOOGEZAND - De tegemoetkoming van de provincie Groningen voor aanpassingen aan de anderhalvemetereconomie is verlengd tot 1 juli. Ook kunnen voortaan alle bedrijven en organisaties met minder dan vijftig werknemers subsidie aanvragen. Bovendien is het mogelijk een tweede aanvraag in te dienen voor nieuw gemaakte kosten.

Gedeputeerde Staten verlengden de subsidie omdat er nog één miljoen euro in de pot zat en de coronapandemie nog niet voorbij is. Door de verruiming kunnen bedrijven aanvankelijk waren uitgesloten subsidie aanvragen, zoals supermarkten, bouwcentra en productiebedrijven. Ook scholen, gezondheidscentra en fysiotherapeuten kunnen kosten vergoed krijgen voor aanpassing van bijvoorbeeld het schoolplein en de behandelkamer.
In aanmerking komen kosten voor onder andere desinfectiepalen, een online betaalsysteem of spatschermen. Ook geldt de subsidie voor het inhuren van bijvoorbeeld een architect of aannemer voor aanpassing van de inrichting.

Helft kosten vergoed

Met behulp van de anderhalve meter-regeling kunnen organisaties de helft van de gemaakte kosten vergoed krijgen. Met deze tegemoetkoming ondersteunt de provincie Groningen organisaties met minder dan vijftig werknemers om de voldoen aan de RIVM-richtlijnen. De subsidie bedraagt minimaal 500 en maximaal 2500 euro. Dat betekent dat de investering in de coronamaatregelen minimaal 1000 euro moet bedragen. Dit bedrag is niet gewijzigd.
De subsidie wordt uitgevoerd door het Samenwerkingsverband Noord-Nederland (SNN). Voor het aanvragen van een tegemoetkoming kan men terecht op: www.snn.nl/anderhalvemetergroningen

Burgemeester leest (digitaal) voor

HOOGEZAND - Het grote voorleesfeest is weer begonnen. Vandaag beginnen de Nationale Voorleesdagen. Juist nu is voorlezen belangrijker dan ooit, en dat vindt de burgemeester ook.

Burgemeester Adriaan Hoogendoorn gaat daarom voorlezen aan Dessa, Hajo en Luuk. Hij leest het boek *Coco kan het!* van Loes Riphagen voor. Dat gebeurt niet fysiek, maar digitaal. Het was te volgen via een livestream op de Facebookpagina van Bibliotheken Midden-Groningen.
Kijk ook op: www.denationalevoorleesdagen.nl voor meer inspiratie wat te doen met prentenboeken en voorlezen.

Nieuwjaars puzzeltocht in Scharmer succesvol

SCHARMER - Omdat 'Nijjoarsklokje' in Scharmer dit jaar niet door kon gaan, organiseerde het bestuur van de Dorpsvereniging Scharmer een alternatief.

Het werd een fotopuzzeltocht met details rond en aan de huizen in Scharmer. 'Fascinerend hoeveel leuke ornamenten je dan ontdekt in je eigen dorp', aldus een van de deelnemers.
Maar het allerleukste was dat de bewoners massaal met de puzzel in de hand naar buiten en aan het zoeken gingen naar de juiste antwoorden.
Op zonnige middagen zag men puzzelende inwoners verwonderd om zich heen kijken. Er werden praatjes gemaakt met andere puzzelende mensen, vragen gesteld over niet gevonden ornamenten en soms oplossingen gedeeld.
Vele inzendingen kwamen binnen, bijna allemaal foutloos.
Aan Lizette de Poel, notaris in Hoogezand, werd gevraagd de winnaars uit de foutloze inzendingen te trekken. De winnaar van deze puzzeltocht werd de familie Van Sijtsema. Ze werden verblijd met de Scharmer vlag en eeuwige roem.

■ *De winnaars krijgen de Scharmer vlag aangeboden.*

Boeken voor het raam

'Ga je mee op boekenjacht'

HOOGEZAND - 'Ga je mee op boekenjacht?' vraagt de bibliotheek in Hoogezand. We moeten zoveel mogelijk thuis blijven, maar een dagelijkse wandeling is lekker en gezond. Hoe leuk is het, als je tijdens de wandeling overal boekrecensies achter de ramen ziet.

Het werd al gedaan in Schotland en Antwerpen: de boekenjacht, waarbij mensen een lievelingsboek of aanrader zichtbaar achter hun raam zetten om andere mensen boekentips te geven en elkaar een hart onder de riem te steken.
De Bibliotheek roept iedereen in Midden-Groningen op om een boek achter het raam te zetten, zodat voorbijgangers het goed kunnen zien. Het maakt niet uit wat voor één; van prentenboek tot roman, van handwerkbijbel tot stripverhaal. Steek er een briefje in met daarop een korte tekst waarom dit boek zo leuk, grappig of interessant is.
En wie tijdens de wandeling iets ziet dat aanspreekt, reserveer het dan bij onze bibliotheken voor de afhaalservice. Meer informatie over onze afhaalservice: www.biblionetgroningen.nl/afhaalservice

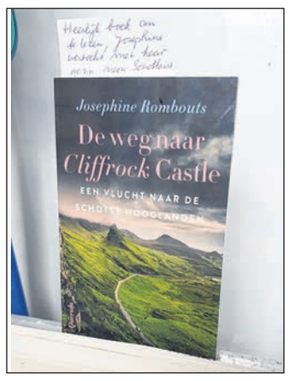

■ *Boeken voor het raam, met en begeleidend tekstje erbij. Wellicht later zo'n boek gaan lezen.*

uitvaartzorg Brouwer

Persoonlijke uitvaartzorg naar wens en budget, ongeacht waar verzekerd.

Neem gerust contact met ons

of vrijblijvend adviesgesprek.

Bij een melding van overlijden kunt u 24/7 bellen naar: 0598 399036

UITVAARTZORG BROUWER
Parklaan 8
9601 AN Hoogezand
info@uitvaartzorg-brouwer.nl
www.uitvaartzorg-brouwer.nl

Je wordt gemist
Maar elke dag
komen wij een stukje
dichter bij jou

H.A.G. Hoving

*21-1-1983 Groningen
† 8-10-2018

Fam. Hoving
Hereweg 254
Meeden

Simone, Mario en
Kids Smidt

Familieberichten

Een blijde of droeve gebeurtenis wilt u huis-aan-huis bekendmaken?

Een familiebericht in De Regiokrant is een goede en betaalbare keuze.
De Regiokrant verschijnt iedere woensdag in een oplage van 28.000 exemplaren.

Uw advertentie: een geboorte, een huwelijk, een jubileum, een overlijden of een dankbetuiging, kunt u:

- **Telefonisch** opgeven: 088-7007170
- Per **brief** zenden aan:
  De Regiokrant, De Millystraat 5,
  9471 AG Zuidlaren
- **Brengen** naar:
  Kantoor De Regiokrant,
  De Millystraat 5, 9471 AG Zuidlaren
- E-mailen naar: regiokrant@noordpers.nl.

LET OP!
Familieberichten kunt u opgeven tot dinsdagmiddag 16.00 uur.

Voor uitvaartverzorgers en uitvaartverenigingen speciale tarieven op aanvraag: 088-7007170.

De Regiokrant
Huis-aan-huis nieuwsblad in Midden-Groningen

Met groot verdriet in ons hart hebben wij onze allerliefste moeder en oma moeten laten gaan.

Elisabeth Johanna Maria (Elly) Raspe-Peters

* Amsterdam 23-10-1937 † Hoogezand 14-01-2021

Dag lieve moeder, oma en overoma

Harm Bronno Raspe †

Hans & Henriëtte
Huub, Anna en Vera

Erik †

Karin & Rinus
Elisa & Mark
Mike en Rosa

De ceremonie heeft inmiddels in besloten kring plaatsgevonden.

Correspondentieadres:
H. Raspe, Kastanjeweg 6, 9603 DE Hoogezand

Bedroefd, maar met een onuitwisbare herinnering aan zijn leven, hebben wij afscheid moeten nemen van mijn lieve man, onze zorgvolle vader en opa

Geert Paulus Nijburg

* 4 juli 1933 Hoogezand † 16 januari 2021 Hoogezand

61 jaar getrouwd

Ali Nijburg - Prummel

Geert en Trijnie
Marije
Carola

Henk

Geert is opgebaard in stiltecentrum Brandpunt, Noorderstraat 27 te Sappemeer. Bezoek is mogelijk na overleg met de familie.

De uitvaartdienst zal in kleine kring plaatsvinden.

Onze speciale dank gaat uit naar het personeel van PG4 de Burcht voor de liefdevolle verzorging.

Correspondentieadres:
Telstar 29, 9602 ZS Hoogezand

Bedroefd, maar ook wetend dat het zo goed is, hebben wij afscheid moeten nemen van onze broer, zwager en oom

Geert Paulus Nijburg

Johan en Jenny Nijburg
Geert en Jannie Luppes
Nichten en neven

Adverteren doet verkopen

Serieus onderzoek naar:

Woonzorgcomplex voor ouderen in Kolham

KOLHAM - Er komt een serieus onderzoek naar de realisatie van een woon/zorgcomplex voor ouderen in Kolham. Het gemeentebestuur staat daar ook positief tegenover.

In Kolham is een Commissie Leefbaarheid actief. Die commissie heeft onder ouderen in het dorp onderzoek gedaan naar wat er nodig is om zo lang mogelijk thuis te kunnen blijven wonen. Dat gaat dan om activiteiten, servicepunt en ontmoeting.

Qua huisvesting geeft het onderzoek aanknopingspunten voor een ontwikkeling van een woonzorgvoorziening. Deze behoefte bestaat al langere tijd in het dorp. Een dergelijke ontwikkeling vraagt een grondige voorbereiding. Daarom is het dorp, in samenwerking en afstemming met de gemeente, op zoek gegaan naar een procesbegeleider met kennis en expertise op het gebied van wonen en zorg.
De gemeente Midden-Groningen ondersteunt de Commissie Leefbaarheid Kolham in haar onderzoek naar een mogelijke invulling van een woonzorgarrangement. Daarvoor geeft de gemeente een verklaring af die gebruikt kan worden voor een aanvraag via de landelijke subsidieregeling 'Stimuleringsregeling wonen & zorg'.

■ *Zelfstandig wonen voor ouderen moet zolang mogelijk, ook in Kolham, maar intussen wordt ook serieus gekeken naar de mogelijkheid van een woonzorgvoorziening.*

WIJ KOMEN NAAR U TOE VOOR EEN PROEFRIT AAN HUIS!

In deze tijd waarin u niet naar onze winkel kunt komen voor een nieuwe fiets komen we graag bij u thuis om u een proefrit te laten maken.
Bel 0598 853367 voor meer informatie dan helpen we u graag!

Voor onderhoud aan uw fiets zijn we gewoon open.
Inclusief onze haal- en brengservice, 6 dagen per week!

BOVAG

FLORIS FIETSEN
Meint Veningastraat 83 - Hoogezand-Sappemeer
Telefoon 0598 853367 www.florisfietsen.nl

Etalage opruimings verkoop

Kijk in de etalage en geef het nummer door dat op het artikel staat en wij bezorgen het graag bij u thuis.

NIEUW
Bram's Paris
spijkerbroek nodig?
Bestel online
NU 2 voor 75.-
www.mannenmode-londeman.nl

U belt: 0598 - 392 991 of 06-10405975
U mailt: londeman-konfectie@kpnplanet.nl
www.mannenmode-londeman.nl
Wij komen graag bij u langs!

GO4IT Hoogezand
Personal Training Studio
Fit & Slank 06-29562666

ONZE BUITENSPORT-LOCATIE IS OPEN

- Wij sporten volgens de richtlijnen van het RIVM
- Sporten met tweetallen op afspraak

Cardiotraining, rpm en hiit

CONTACT: Vestiging Hoogezand
in voormalig postkantoor Kerkstraat,
ingang achterzijde aan het Heveapad,
9601 KX Hoogezand.

Info: 06-29562666 of stuur een email naar:
go4ithoogezand@gmail.com

WIJ ZIJN OPEN
OP AFSPRAAK
voor
buitentrainingen !

Start nu met fitter worden en afvallen v.a. € 29,- p/maand

Beton Ciré voor vloeren, wanden en badkamers

HENK
Fresconcrete ORIGINALE
henkfresco@gmail.com

5 JAAR GARANTIE

Beton Ciré
Natuurlijk, puur & authentiek

Beton ciré is van oorsprong een uit Italië afkomstige waterafstotende betonstuc.
Het is een duurzame afwerking in iedere gewenste kleur aan te brengen. Geen naden, een amorfe vorm op diverse ondergronden toe te passen (hout, emaille, steen, polyester, bestaande meubels, stuc, tegelwerk enz.)

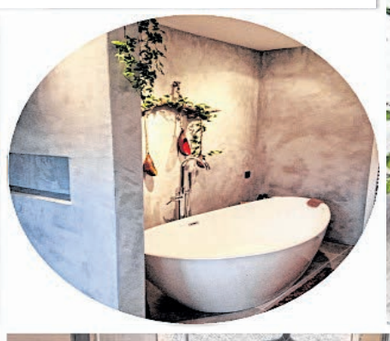

Wij maken graag een vrijblijvende afspraak met u. We kunnen een uitgebreide keuze beton ciré en marmer imitaties voorleggen.

Neem contact op met :
HENK :06-10137499

REINDERS
INSTALLATIETECHNIEKEN
Korte Groningerweg 43 Foxhol

Bezoek showroom wegens lockdown tijdelijk niet mogelijk.
Kijk op de website of bel voor een afspraak bij u thuis.

Beton Ciré
www.fresconcrete.nl

NISSAN frist Micra op

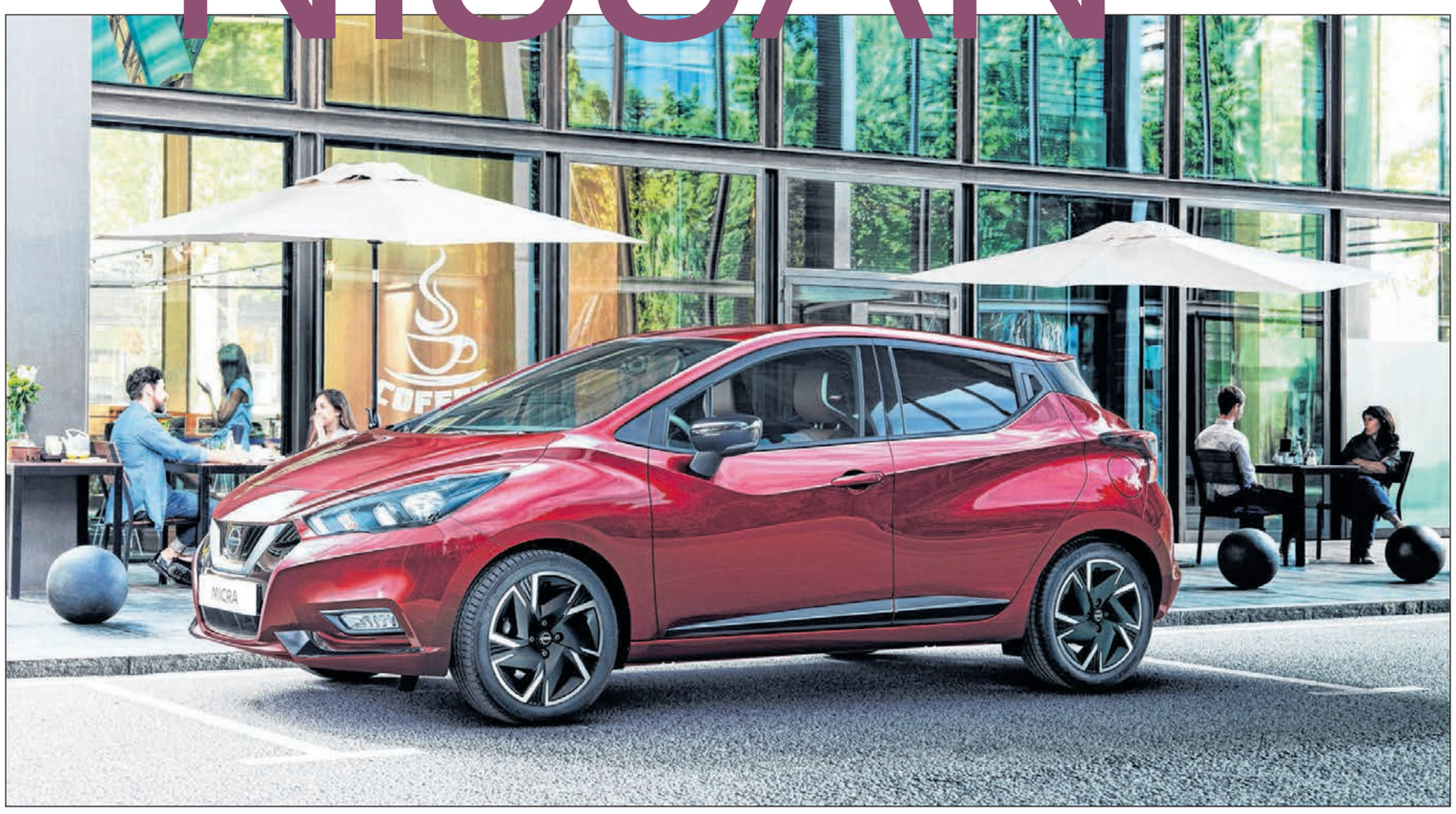

■ *De Nissan Micra is nog meer naar eigen smaak samen te stellen.*

Nissan presenteert voor volgend jaar de verder gemoderniseerde versie van de Micra, waarmee het merk een nieuw hoofdstuk toevoegt aan de 38-jarige Europese geschiedenis van het compacte model. Nissan breidt ook de line-up van de Micra uit.

Met vijf uitrustingsniveaus hebben kopers nog meer keuzevrijheid. Ter aanvulling op de uitvoeringen Visia, Acenta en Tekna introduceert Nissan de geheel nieuwe N-Design. Bovendien maakt de populaire N-Sport-versie permanent deel uit van de vernieuwde line-up. De prijzen beginnen bij 18.990 euro.

Met het vernieuwde aanbod is de Nissan Micra nog meer naar eigen smaak te configureren. Welke versie ook gekozen wordt: elke Micra biedt verfijnde designelementen en een afwerking met oog voor detail. Kopers kunnen kiezen voor een tweekleurige carrosserie en LED-koplampen die de Micra een nog eleganter en atletischer uiterlijk geven. Nieuwe 16-inch two-tone wielen zijn standaard op zowel de N-Design- als Tekna-uitvoering.
De opvallende uitvoering N-Sport maakt permanent deel uit van de vernieuwde Micra line-up. Kenmerken zijn de hoogglanszwarte carrosseriedetails en zwarte buitenspiegelkappen die perfect matchen bij de zwarte 17-inch lichtmetalen wielen. De Micra N-Sport is ook standaard uitgerust met kop- en mistlampen met LED-technologie. Het interieur van de N-Sport valt op door de stoelen met alcantara-inzetstukken en het dashboard met hoogwaardige afwerking. De stoelen zijn bovendien ergonomisch ontworpen voor superieure ondersteuning en minder vermoeidheid van de bestuurder tijdens lange ritten.
De Nissan Micra N-Design komt tegemoet aan de wensen van klanten om hun eigen, unieke karakter en stijl uit te drukken. Zo zijn de carrosseriedetails rondom en de buitenspiegelkappen naar wens uitgevoerd in Gloss Black of Chrome. Ook opvallend zijn de nieuwe 16-inch tweekleurige wielen. Binnenin heeft de N-Design moderne stoelen afgewerkt met zwart stof met grijze accenten, terwijl het dashboardpaneel, de kniebeschermers en de deurbekleding een lederlook afwerking hebben. Naar wens levert Nissan het uitgesproken Energy Orange-interieurthema en een verscheidenheid aan bijbehorende accessoires in dezelfde kleur.

De Tekna-uitvoering zit boordevol geavanceerde rijhulpsystemen en infotainmentvoorzieningen die Nissan bundelt onder de noemer Nissan Intelligent Mobility. Dit is Nissans visie voor een enerverende en meer verbonden toekomst door middel van technologische innovatie.
Het populaire Intelligent Around View Monitor-camerasysteem van Nissan, dat bestuurders bijvoorbeeld ondersteunt tijdens parkeermanoeuvres, is net als Moving Object Detection en Blind Spot Warning standaard op de Tekna. Dat geldt ook voor Bose Personal-audio dat een hoogwaardig, meeslepend geluid produceert. Het NissanConnect-infotainmentsysteem met TomTom-navigatie is optioneel verkrijgbaar op alle uitvoeringen vanaf de Acenta, evenals Apple CarPlay met Siri-spraakherkenning, Android Auto met Google Assistant en een groot aantal entertainmentfuncties.

Nieuwe HYUNDAI Kona

De Hyundai Kona Electric krijgt komend zomer een opvolger.

De nieuweling valt vooral op door zijn verder aangescherpte design, extra veiligheidsvoorzieningen en connectiviteitsfuncties en upgrades op het gebied van comfort en gebruiksgemak.
Sinds zijn lancering in 2018 heeft de vraag naar de Hyundai Kona Electric alle verwachtingen overtroffen. Met zijn krachtige elektrische aandrijflijn, riante actieradius en stijlvolle SUV-looks valt hij zeer in de smaak bij vooral de Europese automobilist. Wereldwijd zijn de afgelopen twee jaar 120.000 exemplaren verkocht, waarvan meer dan 53.000 in Europa.
Sinds dit jaar wordt de Kona Electric behalve in Zuid-Korea ook geproduceerd in de Hyundai-fabriek in Tsjechië. Speciaal voor de Kona Electric is het productieproces daar verder gemoderniseerd. Omdat ook het batterijpakket in Europa wordt gefabriceerd, is er nauwelijks nog sprake van wachttijden. Nu bestellen betekent binnen 14 dagen rijden.
De vernieuwde Kona Electric zal net als het huidige model leverbaar zijn met keuze uit twee verschillende batterijpakketten. De elektromotor in de versie met 64 kWh-batterijpakket levert een maximaal vermogen van 204 pk. Dat is goed voor een sprint van 0 naar 100 kilometer in slechts 7,9 seconden.

■ *De Kona Electric is populair in Europa.*

OPEL vernieuwt Insignia

De nieuwe Opel Insignia oogt scherper en biedt nóg beter zicht tijdens het rijden in de duisternis.

Met zijn aangescherpte uiterlijk valt Opels vlaggenschip nu nog beter op en dat is mede te danken aan de extreem smalle koplampen met innovatieve LED-technologie. De nieuwe Insignia is er vanaf 39.399 euro.
De Insignia is er als Grand Sport en Sports Tourer. Beide carrosserievarianten worden aangedreven door nieuwe, extra efficiënte benzine- en dieselmotoren. Ook helpen nieuwe transmissies met een lagere inwendige wrijving het verbruik te reduceren, terwijl ze het comfort verhogen. Een actieve, afsluitbare grille verlaagt de luchtweerstand. In vergelijking met zijn voorganger is het brandstofverbruik tot wel 18 procent verlaagd. Daarmee behoort de nieuwe Insignia tot de zuinigste auto's in zijn segment.
De nieuwe Insignia is voorzien van veel nieuwe technologie. Zo is het model voor het eerst voorzien van een digitale achteruitrijcamera. Gecombineerd met het op radar gebaseerde waarschuwingssysteem voor kruisend verkeer achter de auto verhoogt dat de verkeersveiligheid. Er zijn ook talrijke beproefde assistentiesystemen aanwezig, zoals Front Collision Warning met voetgangersherkenning. De Insignia biedt ook uitstekende connectiviteit via geavanceerde infotainmentsystemen met full colour touchscreens. Een inductielader voor draadloos opladen van geschikte smartphones en eCall behoren tot de vele opties.
De designers van Opel hebben ook het toch al hoogwaardige interieur van de Insignia verder verbeterd. De ergonomische stoelen bieden veel comfortfuncties en zijn leverbaar met bekleding in diverse stoffen, leder of alcantara. Voor wie waarde hecht aan comfort en een klassiek uiterlijk is de Ultimate-uitvoering de perfecte keuze. De zakelijke rijder zal eerder kiezen voor de zeer rijk uitgeruste Business Elegance met een aantrekkelijke fiscale waarde. De GS Line en de GSi zijn gericht op bestuurders die van dynamisch autorijden houden.

■ *Het vlaggenschip van Opel heeft een nieuw gezicht gekregen met extreem smalle koplampen.*

CITROËN lanceert ë-Jumper

De nieuwe Citroën ë-Jumper biedt alle kwaliteiten van de versies met een verbrandingsmotor, inclusief de voordelen van een elektromotor.

Deze volledig elektrische bedrijfsauto blinkt uit door een groot laadvolume van 8 tot 17 kubieke meter en een hoog laadvermogen tot 1.625 kilo. Daarmee is de ë-Jumper breed inzetbaar voor bijvoorbeeld stadsdistributie, pakketbezorging maar ook voor service- en onderhoudsdiensten. De ë-Jumper is binnenkort leverbaar vanaf 57.990 euro met een 37 kWh accupakket en een actieradius tot 200 kilometer. De versie met 70 kWh accupakket en een actieradius tot 340 kilometer is er vanaf 66.380 euro. Op het accupakket geldt een garantie van 8 jaar met een maximum van 160.000 kilometer.
Citroën levert de ë-Jumper in vier lengtes en drie hoogtes. De 37 kWh-versie is er als L1 en L2 Gesloten Bestel. De 70 kWh-versie is verkrijgbaar als L3 en L4 (Gesloten Bestel, Chassis Cabine varianten, waaronder ook Chassis Dubbele Cabine). De lengtes lopen van 4,96 meter tot 6,36 meter. De hoogte varieert van 2,25 tot 2,76 meter. De ë-Jumper is met de ruimte tussen de wielkasten de beste in zijn klasse. Ook met zijn maximale laadvolume van 17 kubieke meter geeft de Citroën zijn concurrenten het nakijken.

■ *De Toyota Highlander heeft standaard permanente vierwielaandrijving.*

Royale SUV van TOYOTA

Toyota komt in januari met een royale SUV op de Nederlandse markt als aanvulling op modellen als de C-HR en RAV4. Het gaat om de Highlander.

De ruime SUV biedt een comfortabele zitplaats aan zeven inzittenden, inclusief bestuurder, en is uitgerust met Toyota's nieuwste en vierde generatie hybride-technologie in combinatie met standaard permanente vierwielaandrijving. De prijslijst begint bij 59.995 euro. De nieuweling is zeer compleet uitgerust. Voorbeelden zijn LED-verlichting rondom, privacy glass achter, Smart Entry en metallic lak voor de 5-deurscarrosserie. Het ruime interieur is voorzien van onder meer climate control met drie zones en een bedieningsmogelijkheid voor de passagiers op de tweede zitrij, stoelverwarming en een multimediasysteem met 8-inch touchscreen.
Ook aanwezig zijn digitale radio met zes speakers, vijf USB-aansluitingen en smartphoneintegratie met een draadloze oplader, Apple CarPlay en Android Auto.

De Toyota Highlander Executive (vanaf 69.995 euro) voegt hier zaken aan toe als een elektrisch bedienbare achterklep, een nog beter navigatiesysteem, een parkeerhulpcamera achter, zwartlederen bekleding, een JBL Premium audiosysteem met 11 speakers en 1.200 Watt, 20-inch lichtmetalen velgen en voorportieren met geluidwerend glas.

Meest luxe uitvoeringen van de Toyota Highlander zijn de Premium en voor de zakelijke klanten de Business Plus (vanaf 76.495 respectievelijk 72.995 euro). Tot de riante standaarduitrusting behoren een head-up display, een verwarmbare achterbank en stuurwiel, camerafunctie in de binnenspiegel, een groot 12,3-inch multimediascherm en stoelventilatie voor de bestuurder en zijn passagier.

Nieuwe bestellers RENAULT

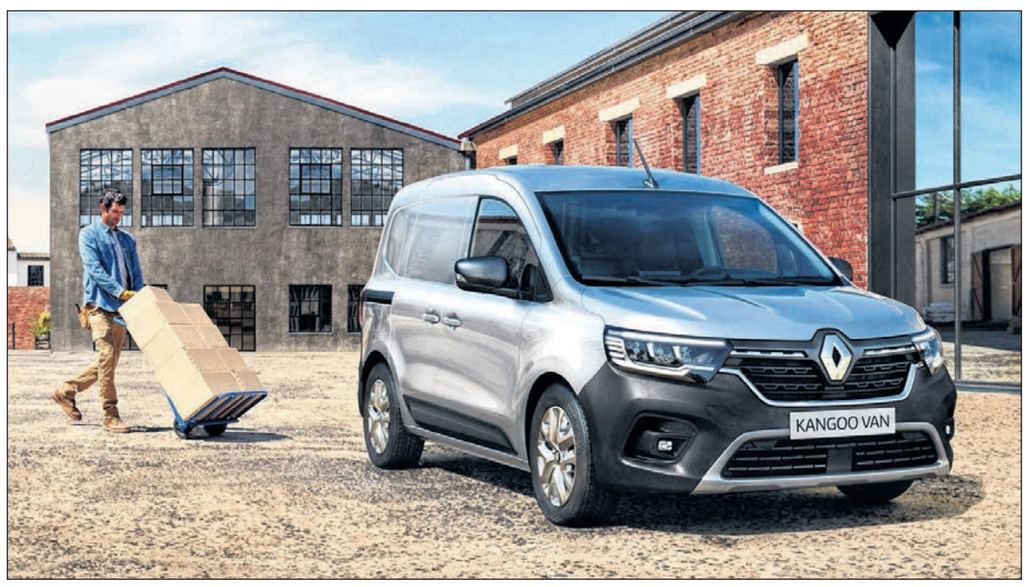

■ *De bestelwagenvariant van de Renault Kangoo is een elegante verschijning.*

Renault heeft nieuwe bestelwagens gepresenteerd. Het gaat onder meer om de geheel vernieuwde Kangoo.

Om te kunnen voldoen aan alle behoeften van klanten, komt de nieuwe Kangoo als lichte bedrijfswagen en als personenauto op de markt. Beide varianten zijn vanaf komend voorjaar te koop.
De Renault Kangoo, die in 1997 verscheen, is met meer dan 4 miljoen verkochte exemplaren een iconische auto geworden. Met de nieuwe Kangoo zorgt Renault voor een verrassing in de vorm van het innovatieve Easy Side Access voor gemakkelijk inladen via de zijkant. De Kangoo verschijnt ook in een elektrische versie, als bedrijfsauto én dus als personenauto, om in te spelen op de uitdagingen van mobiliteit in de stedelijke omgeving.
De Kangoo is er met een ongekend aantal carrosserie- en motorvarianten. Hij is er in twee lengtematen en met handbediende en automatische transmissies, met benzine- en dieselmotoren én met een elektrische aandrijflijn. De laadcapaciteit varieert van 3,3 tot 3,9 kubieke meter. De personenversie van de nieuwe Renault KANGOO is een elegante en ruime gezinsauto met riante zitplaatsen voor vijf personen. Daarmee voldoet de Kangoo ook aan de behoeften van dynamische gezinnen. Net als de bedrijfswagenversie heeft de personenversie een compleet nieuw uiterlijk gekregen.

VW start met levering van Golf Variant

Volkswagen start in januari met de levering van de nieuwe Golf Variant. Direct bij de marktintroductie zijn er ook drie geëlektrificeerde benzineversies beschikbaar. De extra ruime en veelzijdige Golf is te bestellen, met prijzen die beginnen bij 28.690 euro.
De nieuweling komt stijlvol voor de dag met een elegant design, inclusief een licht aflopende daklijn. Daarbij biedt hij volop ruimte. Vergeleken met zijn voorganger groeide de wielbasis met 6,6 centimeter. Dat vertaalt zich onder meer in 4 centimeter extra beenruimte voor de passagiers achterin. Daarbij bedraagt de inhoud van de bagageruimte maar liefst 611 liter en zelfs 1.642 liter met neergeklapte achterbank.
Bij de marktintroductie is de Golf Variant er met een 110 pk sterke 1.0 TSI in combinatie met een handgeschakelde zesversnellingsbak. Ook is er een 1.0 eTSI met 110 pk en brandstofbesparende hybride-motor.

De AUTO Koerier

ZATERDAGMARKT
Hoogezand
U kunt bij ons ook pinnen!

Eisenga Kaas
ook bij u op de markt
BOERENKAAS MILD BELEGEN 5,95 per ½ kilo
EISENGA NAGEL-KAAS No 5 PIKANT BELEGEN 5,95 per ½ kilo
BIO BEWUST ROYAAL & MARKANT 6,95 per ½ kilo
Onze lightkaas SOLIGHT BELEGEN 5,45 per ½ kilo
Koop uw lekkerste kaas op de markt
eisengakaas.nl

BIJ UW POELIER REKLAME!
VERSE KIPDIJFILET
HALVE KILO 4,99
POSTHUMUS waar de klant haantje de voorste is
'Kwaliteit, en dat proef je!'
HET GROOTSTE ASSORTIMENT!!! GEGRILDE KIP & VERSE KIP
Sinds 1935 EERSTE GRONINGER POELIERSBEDRIJF SINDS 1935
U kunt bij ons pinnen
tel. 06-43230484

Wij staan weer op onze standplaatsen!
Wij zien u graag weer bij ons aan de kraam.
LEEF GEZOND, BLIJF STERK, EET VIS VAN ANTON PERK!
vishandel ANTON PERK

V.o.f. Familie Wilner
SPECIALISTEN IN FIJNE VLEESWAREN, WORST, SALADE EN PATÉ
• Boeren achterham ..... 200 gram 2,95
• Spaanse serranoham ..... 150 gram 2,50
• Bloedworst .. 4 PLAKKEN! .. voor 2,50
Tot ziens op de markt in HOOGEZAND
Kijk op www.familiewilner.nl voor bbq, salades

Bij uw War(m)e Marktbakker!
VAN BAKKER MEIJER!
Alle soorten GRONINGER KOEK sucade, krenten, gember en noten
van 5.25 voor € 3,95
•WIM RIJKENS BANKET•
bestellijn: 06-51342597

REKLAME BIJ UW GROENTEBOER
A.S. ZATERDAG OP DE MARKT IN HOOGEZAND-SAPPEMEER
Deze week in de aanbieding:
GIESER WILDEMAN.....1 KILO 0,99
ZUURKOOL UIT VAT.....1 POND 0,79
SPRUITEN.....1 KILO 0,99
BILDTSTAR..10 KILO 4,99
Alles scherp geprijsd! én veilingvers!
U kunt bij ons pinnen
KAPER GROENTEN EN FRUIT

Beste Bruno Santanera,

Sinds mijn dochter in april uw mineralen is gaan dragen en gemagnetiseerd water drinkt, hebben wij een fantastische vooruitgang geboekt.

Haar eczeem is voor 99% verdwenen, haar darmverstoppingen komen niet meer voor en haar luchtwegen geven totaal geen problemen meer.

Mijn zoon begon ook te piepen en te hoesten, maar na een week dragen van de mineralen kenden wij hem al niet meer terug. Nu hebben wij besloten voor ons zelf ook uw mineralen aan te schaffen.

Hartelijk dank voor uw aandacht en hulpvaardigheid en de mineralen die onze kinderen zo hebben geholpen.

Mevr. S. de W., Groningen

Bij twijfel?
Kijkt u naar de honderden originele bedankbrieven op www.biostabil.net

AANBIEDING
DEZE WEEK: ONZE SMAAKVOLLE TIPS!
Runderlappen 4 stuks € 7.45
Kiphaasjes 100 gram € 1.50
Gevulde rookworst (met kaas en spek) per stuk € 1.50
Maaltijd v/d week:
Stamppot Spinazie Per portie € 4.95
Slagerij BOLTJES
PARTYSERVICE - MAALTIJDEN
Tel. 0598 - 399 521, Sluiskade 49, Hoogezand
johanboltjes@gmail.com
Like ons op en

Gratis halen en brengen en testen aan huis

Extra (lockdown)service bij Floris Fietsen

HOOGEZAND - In deze tijd van de coronamaatregelen en de lockdown, waarbij de meeste winkels noodgedwongen dicht moeten, heeft Floris Fietsen aan de Meint Veningastraat in Hoogezand een extra service ontwikkeld: Het gratis halen en brengen van fietsen voor reparatie en een testen-aan-huis service.

De fietsenwinkel is weliswaar dicht, maar de werkplaats is wel geopend. En daar is nu dus nog een extra service bijgekomen. Na afspraak, telefonisch, per mail of via facebook, kunnen fietsen die moeten worden gerepareerd geheel gratis worden opgehaald en ook weer teruggebracht en dat zes dagen per week. Die service geld binnen een straal van zo'n tien kilometer rond Hoogezand. De service geldt zowel voor reparatie als voor onderhoud.

Ten tweede kunnen mensen die een nieuwe fiets willen en die ook graag eerst wel eens willen testen, daarvoor ook een afspraak maken. Men komt van Floris Fietsen dan ook langs met twee of drie fietsen en die kunnen dan op locatie, thuis, worden bekeken en getest. En daarna kan op deze manier een nieuwe fiets worden aangeschaft.

■ *De werkplaats van Floris Fietsen is tijdens de lockdown gewoon open en nu ook nog een extra haal- en brengservice.*

carprof®
Garage voor alle merken
AUTO CENTRUM HOOGEZAND
• ONDERHOUD EN REPARATIE ALLE MERKEN
• VERKOOP NIEUW EN GEBRUIKT
• APK KEURINGEN
• MOBILITEITSGARANTIE
• BANDEN EN VELGEN
• AIRCO SERVICE
• SPECIALIST TREKHAKEN
• SCHADE SERVICE
• GRATIS LEENAUTO
ACTIE!
GROTE BEURT
299,-*
*Vraag naar de voorwaarden
Autocentrum Hoogezand - Ambachtsweg 4 - 9601 LW Hoogezand
0598-317210 - www.autocentrumhoogezand.nl

Gemeentenieuws Midden-Groningen

Week 3
Woensdag 20 januari 2021

Fotowedstrijd gemeentegids 2021

Tijdens de zomer van 2020 hebben wij u gevraagd om uw leukste foto's, gemaakt in de gemeente, naar ons toe te sturen. Hiervan krijgen de mooiste foto's een plaatsje in de nieuwe gemeentegids. De allermooiste foto komt op de omslag. We hebben ruim 120 prachtige foto's ontvangen. Hartelijk dank daarvoor!

En nu?
Team Communicatie heeft 16 foto's uit de inzendingen geselecteerd. Deze foto's krijgen een plekje in de nieuwe gemeentegids. Uit deze 16 foto's is vervolgens de top 3 geselecteerd. De burgemeester heeft hieruit de winnende foto voor op de omslag en de nummers 2 en 3 gekozen. In april verschijnt de nieuwe gemeentegids. Dan worden de winnaars bekendgemaakt en in het zonnetje gezet. Alle deelnemers worden binnenkort hierover geïnformeerd.

Vragen?
Heeft u toch nog vragen? Neem dan contact op met Anita Hoppentocht, Team Communicatie, via **anita.hoppentocht@midden-groningen.nl**

Meldpunt gedupeerde ouders toeslagenaffaire

Bent u getroffen door de problemen rondom de kinderopvangtoeslag? De gemeente Midden-Groningen heeft een speciaal meldpunt waar gedupeerde ouders zich met hun hulpvraag kunnen melden voor ondersteuning.

De Belastingdienst compenseert ouders die in de problemen zijn gekomen financieel. Naast die compensatie kan er behoefte zijn aan andere ondersteuning, zoals bijvoorbeeld bij schulden, gezondheidsproblemen, het vinden van werk, dagbesteding, gezinshulp of huisvesting. De Rijksoverheid, Vereniging van Nederlandse gemeenten (VNG) en de Belastingdienst hebben afgesproken dat gemeenten gedupeerde ouders hierbij gaan helpen.

Melden als gedupeerde
De Belastingdienst kan in verband met privacywet AVG geen gegevens van ouders aan de gemeente doorgeven. Daarom roepen wij de getroffen ouders op zich bij ons te melden met naam en contactgegevens via **meldpunttoeslagen@midden-groningen.nl**. Wij nemen dan zo snel mogelijk contact met u op.

Vragen stopzetting kinderopvangtoeslag
Is uw kinderopvangtoeslag tussen 2005 en 2019 stopgezet en weet u niet waarom? Dan kunt u contact opnemen met het serviceteam toeslagen van de Belastingdienst via: **0800 - 2358 358**.
Of kijk voor meer informatie op:
services.belastingdienst.nl/toeslagen-herstel

Kijk ook op
www.midden-groningen.nl/kindertoeslagaffaire

Aanvragen diverse afschriften en uittreksels bij Contactplein

Op internet zijn commerciële partijen actief die voor u een uittreksel basisregistratie personen, afschrift burgerlijke stand, bewijs van in leven zijn en een bewijs van Nederlanderschap kunnen aanvragen. Deze bedrijven zijn géén onderdeel of partner van de gemeente Midden-Groningen.

U kunt dit rechtstreeks aanvragen op **www.midden-groningen.nl**
Dit bespaart u extra kosten.

Digitale raadsvergadering

Donderdag 28 januari 2021
Aanvang: 19.30 uur

Hierbij nodig ik u uit voor de openbare digitale vergadering van de raad van Midden-Groningen op donderdag 28 januari om 19.30 uur in de raadzaal, Hoofdweg 10a in Slochteren. Deze vergadering wordt digitaal uitgezonden. De voorlopige agenda treft u onderstaand aan.

In verband met de ontwikkelingen rondom het coronavirus vindt deze vergadering zonder publiek plaats. De vergadering kunt u live volgen op **bestuur.midden-groningen.nl** Hier kunt u kiezen voor de betreffende vergadering, ook vindt u hier alle stukken. Voor vragen kunt u contact opnemen met de griffie via 0598 – 37 36 67 of **griffie@midden-groningen.nl**

Naast de standaard agendapunten kent deze raadsagenda de volgende inhoudelijke punten:

Hamerstuk:
- Verordening beslistermijn schuldhulpverlening

Bespreekstukken:
- Kredietaanvraag versterking Multifunctioneel Centrum de Borgstee in Harkstede
- Kredietaanvraag terreininrichting 2e fase Kielzog
- Vaststelling lokaal programmaplan 'Hart voor Midden-Groningen', onderdeel van Nationaal Programma Groningen
- Vaststellen 'Protocol agressie en geweld tegen politieke ambtsdragers MG 2021' en van toepassing verklaren voor de griffie van het 'Protocol agressie en geweld gemeente Midden-Groningen' (R)

De voorzitter van de raad

Spreekrecht

U kunt na overleg gebruik maken van het spreekrecht tijdens de raadsvergadering. Dit kan voor de raadsvergadering alleen over zaken die niet recent in de commissie- en/of raadsvergaderingen aan de orde zijn of zijn geweest. Dit betreft de rechtstreekse agendapunten waar (R) achter vermeld staat. Het gaat om nieuwe of onverwachte situaties, ontwikkelingen of problemen die niet op de agenda staan. Dit gaat door de coronamaatregelen digitaal. Wilt u van het spreekrecht gebruik maken en/of een schriftelijke bijdrage indienen tijdens deze vergadering? Dan kunt u dit vooraf aangeven bij de griffie via **griffie@midden-groningen.nl** of 0598 – 37 36 67.

Haven Zuidbroek - H.J. Pater
www.midden-groningen.nl

Sociale Teams Midden-Groningen veranderen van indeling

Vanaf 1 februari 2021 gaan we in de gemeente Midden-Groningen werken met 4 in plaats van 5 Sociale Teams. Met deze verandering zorgen we ervoor dat de indeling van ieder team beter aansluit bij de vragen en behoeften van onze inwoners. De verandering betekent ook een nieuwe gebiedsindeling van de Sociale Teams. De Sociale Teams krijgen (deels) nieuwe namen, team Noord, Oost, Zuid en West, die overeenkomen met de werkgebieden.

Inwoners kunnen gewoon met dezelfde vragen als voorheen terecht bij de Sociale Teams.
Nieuwe vragen van inwoners worden per 1 februari volgens de nieuwe indeling van de Sociale Teams opgepakt. Lopende contacten met inwoners worden in veel gevallen voortgezet door de huidige casemanager. Is dit niet mogelijk, dan informeert de casemanager u hierover.
Dit geldt niet voor indicaties WMO-voorziening die afgegeven zijn met een meerjarige looptijd. Op het moment dat er een nieuwe indicatie moet komen, kunt u contact opnemen via 0598 - 72 98 00.

Hieronder ziet u hoe de verschillende werkgebieden zijn opgedeeld, het adres van de locatie van het team en het e-mailadres waarop u het team kunt mailen. Alle locaties zijn op werkdagen van 08.30 uur tot 12.30 uur telefonisch bereikbaar via 0598 - 72 98 00.

NB: In verband met het coronavirus hanteren de Sociale Teams tijdelijk een aangepaste werkwijze. Wij maken op dit moment maar op 1 locatie afspraken, andere locaties zijn gesloten.

Sociaal Team West

Werkgebied: Spoorstraat - Kieldiep - Burg. Van Royenstraat - Noorderpark - Westerpark - Beukemabuurt - Oosterpark - Martenshoek - Stadshart Noord - Foxhol - Waterhuizen - Westerbroek
Adres: Erasmusweg 147, 9602 AD Hoogezand
E-mail: sociaalteamwest@midden-groningen.nl

Sociaal Team Zuid

Werkgebied: Gorecht - Woldwijck - Kropswolde - Kiel-Windeweer - Dreven - Stadshart zuid - Kalkwijck - Zuiderpark - Vosholen West
Adres: Melkweg 145, 9602 JE Hoogezand
E-mail: sociaalteamzuid@midden-groningen.nl

Sociaal Team Oost

Werkgebied: Boswijck - Vosholen Oost - Sappemeer Oost - Borgercompagnie - Tripscompagnie - Muntendam - Meeden - Zuidbroek - Noordbroek
Adres: Troelstralaan 8, 9649 HN Muntendam
E-mail: sociaalteamoost@midden-groningen.nl

Sociaal Team Noord

Werkgebied: Margrietpark - Sappemeer Noord - Compagniesterpark - Kolham - Scharmer - Harkstede - Woudbloem - Lageland - Luddeweer - Froombosch - Siddeburen - Slochteren - Schildwolde - Hellum - Overschild - Steendam - Tjuchem
Adres: Hoofdweg 10a, 9621 AL Slochteren of Rembrandtlaan 12, 9601 XC Hoogezand
E-mail: sociaalteamnoord@midden-groningen.nl

Achtergrondinformatie

De Sociale Teams kunnen inwoners ondersteunen bij een vraag waar zij zelf geen antwoord of oplossing voor kunnen vinden en waarbij ondersteuning nodig is. Omdat het bijvoorbeeld niet meer lukt het huis schoon te houden, er vervoersproblemen zijn, ondersteuning nodig is bij de opvoeding van kinderen, financiële problemen of problemen op het werk zijn. Of omdat er eenzaamheid speelt en het niet meer lukt om eropuit te gaan. Of er problemen in de relatie, met buren of in de wijk zijn. Of wanneer er sprake is van huiselijk geweld.

Wanneer het niet lukt om zelf de situatie te veranderen of met hulp van familie, vrienden of buren, kunnen inwoners contact opnemen met het Sociaal Team. Een medewerker van het Sociaal Team denkt met mee, geeft informatie, advies en hulp. Dit doen zij altijd samen met de inwoner. Soms is een telefoontje voldoende. Als dat niet zo is, komt iemand van het Sociaal Team thuis op bezoek. Samen kijken ze dan welke stappen de inwoner zelf kan ondernemen, eventueel met familie of bekenden. Wanneer nodig biedt het Sociale team ondersteuning, hulp of kunnen hulpmiddelen ingezet worden. De inwoner en gezinsleden krijgen zoveel mogelijk te maken met één contactpersoon. Ook wanneer er binnen 1 gezin meerdere problemen spelen.

De Sociale Teams bestaan uit beroepskrachten op het gebied van maatschappelijk werk, jeugdhulpverlening, de Wet maatschappelijke ondersteuning, geestelijke gezondheidszorg en Werk en Inkomen. De Sociale Teams werken samen met welzijnsorganisaties, scholen, politie, woningbouwverenigingen, huisartsen en zorgaanbieders. Daarmee zorgen we ervoor dat kennis en deskundigheid om inwoners te ondersteunen dichtbij is.

COLOFON
UITGAVE TEAM COMMUNICATIE

Gemeentehuis (tijdelijk)
Locatie Hooge Meeren, Gorecht-Oost 166 in Hoogezand
Tel. 0598 - 37 37 37

Burgemeester & Wethouders
Locatie De Poort, Kerkstraat 2 in Hoogezand

Bereikbaar
ma. t/m do. tussen 08.30-17.00 uur;
vr. tussen 08.30-12.30 uur
www.midden-groningen.nl
gemeente@midden-groningen.nl

Postadres
Postbus 75, 9600 AB Hoogezand

Whatsapp 06 - 10 27 81 87
Berichten worden behandeld
ma. t/m do. tussen 08.30-17.00 uur;
vr. tussen 08.30-12.30 uur

Openingstijden balies Burgerzaken

Locatie Hoogezand
ma. 13.00-16.00; di. wo. en do. 09.00-16.00;
do. avond 18.30-19.30; vr. 09.00-12.30
Locatie Slochteren
wo. 13.00-16.00 en 18.30-19.30;
vr. 09.00-12.30
Locatie Muntendam
di. 13.00-16.00 en 18.30-19.30;
do. 09.00-12.30

Op afspraak
Wij werken op afspraak via:
internetafspraken.midden-groningen.nl

Gemeentelijke Kredietbank (GKB)
Tijdelijk alleen telefonisch bereikbaar via 0598 - 37 37 99 op werkdagen tussen 11.00 en 12.00 uur.

Sociaal Team
Tijdelijk alleen telefonisch bereikbaar via 0598 - 72 98 00.

BWRI inkomen en Voorzieningen
Haydnlaan 2, 9603 AS Hoogezand
(tijdelijk gesloten)
Telefonisch bereikbaar via 0598 - 37 37 00
ma. tot do. tussen 08.30 - 16.00 uur en op
vr. tussen 08.30 - 12.30 uur.

BWRI Re-integratie en Werkbedrijf
De locaties aan de Molenraai en De Vosholen in Sappemeer zijn tijdelijk gesloten.

Actuele gegevens
Locaties en openingstijden staan op
midden-groningen.nl/contact

Overheid.nl
Onze bekendmakingen staan ook op
www.overheid.nl

gemeente
Midden-Groningen

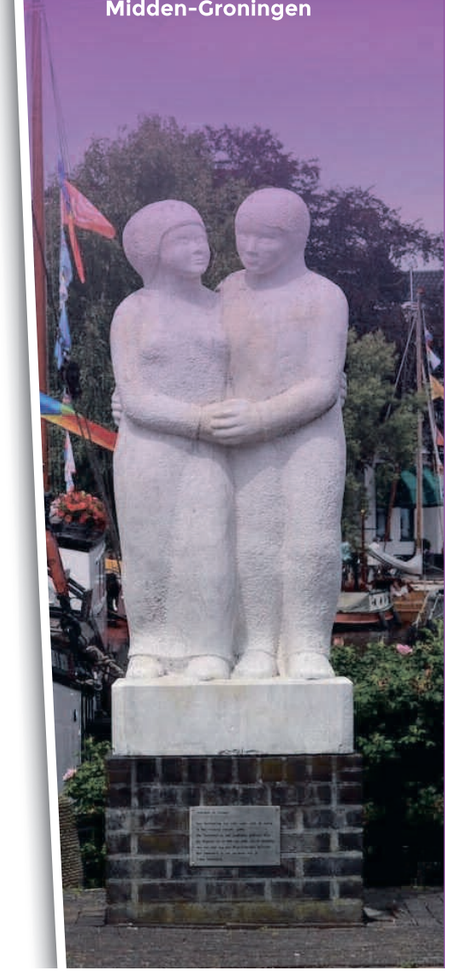

Mededelingen Midden-Groningen

06-10278187
(Alleen tekstberichten)

Bezoek onze website
www.midden-groningen.nl
en volg ons op:

www.facebook.com/Midden-Groningen/

www.twitter.com/Midden-Groningen/

gemeente Midden-Groningen

VERGUNNINGEN

Binnengekomen aanvragen / meldingen

De volgende aanvragen/meldingen zijn binnengekomen:

Omgevingsvergunning (regulier)
Annerveenschekanaal:
- Eppinge 17, 9654 PL, voor het plaatsen van een zonnepaneel (ontvangen 10 december 2020)

Froombosch:
- Slochterdijk 66, 9619 TD, voor het kappen van 1 es (ontvangen 08 januari 2021)

Harkstede:
- Pastorietuin 37, 9617 ED, voor het kappen van 1 veldesdoorn (ontvangen 08 januari 2021)
- Sint Helenahof 19, 9617 EG, voor het uitbouwen van de bestaande veranda achter de woning (ontvangen 12 januari 2020)

Hoogezand:
- Zuiderkroon achter Saturnus 27, 9602 LW, voor het kappen van 3 sierkersen (ontvangen 08 januari 2021)
- Van Neckstraat achter van Linschotenstraat 13 en 17, 9601 HH, voor het kappen van 2 esdoorns (ontvangen 08 januari 2021)
- Schorpioen voor huisnummer 67, 9602 MJ, voor het kappen van 1 catalpa (ontvangen 08 januari 2021)
- Industrieweg 4, 9601 LJ, uitbreiding van een bestaand bedrijfspand (ontvangen 14 januari 2021)

Kolham:
- Hoofdweg 36, 9615 AE, voor het kappen van een eik (ontvangen 08 januari 2021)
- Hoek A. Einsteinlaan – A.B. Nobellaan, 9615 TE, nieuwbouw van een autowasstraat (ontvangen 12 januari 2021)

Lageland:
- Langebaan 6, IJsbaanlocatie kavel nr. 12, 9623 PK, voor een hondentrimsalon aan huis (ontvangen 11 januari 2021)

Kropswolde:
- Abraham Kuypersingel naast Woldweg 75, 9606 PB, voor het kappen van twee esdoorns (ontvangen 08 januari 2021)
- Meerweg 119, 9606 PN, voor het vervangen van een garagedeur in de voorgevel door een pui (ontvangen 08 januari 2021)
- Vechtlaan 16, 9606 RJ, voor het ophogen van een bestaande uitbouw (ontvangen 13 januari 2021)

Meeden:
- Burgemeester Venemastraat 56, 9651 CC, voor het plaatsen van een dakkapel op de zijkant van de woning (ontvangen 08 januari 2021)

Muntendam:
- Meester Brinkmanhof naast Herman Gorterweg 12, 9649 DA, voor het kappen van 1 lijsterbes (ontvangen 08 januari 2021)

Sappemeer:
- Borgercompagniesterstraat 3, 9611 KA, voor het bouwen van een nieuwe woning (ontvangen 12 januari 2021)

Schildwolde:
- Hoofdweg 108, 9626 AJ, voor het kappen van 1 amerikaanse eik (ontvangen 08 januari 2021)
- Hoofdweg schuin t.o. 108, 9626 AJ, voor het kappen van 1 amerikaanse eik (ontvangen 08 januari 2021)

Siddeburen:
- Viskenijstraat voor huisnummer 2, 9628 AE, voor het kappen van 1 kastanje (ontvangen 08 januari 2021)

Slochteren:
- Hoofdweg 9a, 9621 AC, voor het oprichten van een multifunctioneel centrum (ontvangen 14 januari 2021)

Woudbloem:
- Scharmer AE 16, 9618 PC, voor het plaatsen van 2 sleufsilowanden naast de bestaande kuilplaat (ontvangen 11 januari 2021)

Zuidbroek:
- Overburen t.h.v. huisnummer 1, 9636 HA, voor het kappen van 1 linde (ontvangen 08 januari 2021)
- Achter de Wal 5, 9636 BN, voor de bouw van een bunker (ontvangen 11 januari 2021)

Melding Activiteitenbesluit milieubeheer
Meeden:
- Bovenstreek 8, 9651 CE, veranderingsmelding voor het plaatsen van een overkapping (geaccepteerd en verzonden 13 januari 2021)

Vergunningen / besluiten

Omgevingsvergunning (regulier)
Hoogezand:
- De Tuinderij 2a, 9603 HW, voor het bouwen van een nieuwe woning (verzonden 14 januari 2021) ■

Meeden:
- Hereweg 310, 9615 AS, voor het tijdelijk plaatsen en bewonen van een woonunit voor de duur van maximaal 2 jaar (verzonden 11 januari 2021) ■
- Badweg 49A, 9651 BS, voor het realiseren van een uitbouw (verzonden 14 januari 2021) ■

Schildwolde:
- Bovenvennenweg 1, 9626 TG, voor het milieuneutraal veranderen van de inrichting, ten aanzien van het intern wijzigen van de stallen A en D (toepassen van een ander emissiearm huisvestingssysteem) (verzonden 18 januari 2021) ■

Noordbroek:
- Slochterweg 2, 9635 TA, voor de renovatie van de bestaande schuur (verzonden 11 januari 2021) ■

Standplaatsvergunning
Harkstede:
- Parkeerterrein nabij Hoofdweg 19c, voor het innemen van een standplaats voor de verkoop van oliebollen en aanverwante artikelen van 1 december 2021 tot 31 december 2021 (verzonden op 14 januari 2021) ■

Muntendam:
- Parkeerterrein nabij Kerkstraat 19, voor het innemen van een standplaats voor de verkoop van vis en aanverwante artikelen van 14 januari 2021 tot 14 januari 2022 (verzonden op 14 januari 2021) ■

Noordbroek:
- Marktplein, voor het innemen van een standplaats voor de verkoop van vis en aanverwante artikelen van 19 januari 2021 tot 19 januari 2022 (verzonden op 15 januari 2021) ■

Sappemeer:
- Parkeerterrein nabij Noorderstraat 103, voor het innemen van een standplaats voor de verkoop van oliebollen en aanverwante artikelen en in de zomermaanden verkoop van Italiaanse ijsspecialiteiten van 14 januari 2021 tot 14 januari 2022 (verzonden op 14 januari 2021) ■

Slochteren:
- Parkeerterrein nabij Slochterhaven, voor het innemen van een standplaats voor de verkoop van vis en aanverwante artikelen van 19 januari 2021 tot 19 januari 2022 (verzonden op 15 januari 2021) ■

Tegen de hier genoemde vergunningen/besluiten kan bezwaar of beroep worden ingesteld. Achter elke verlening staat wat mogelijk is. (■)

Vragen, Bezwaar en Beroep

■ Bezwaarmogelijkheden
Op grond van de Algemene wet bestuursrecht kan een belanghebbende een gemotiveerd bezwaarschrift indienen bij het college van burgemeester en wethouders. In het geval van een evenementenvergunning kunt u een bezwaarschrift indienen bij de burgemeester. Het bezwaarschrift moet ingediend worden binnen zes weken nadat de beschikking is verzonden. Degene die een bezwaarschrift heeft ingediend en tevens van mening is dat spoed is vereist, kan een voorlopige voorziening (b.v. schorsing) vragen aan de Voorzieningenrechter van de Rechtbank Noord-Nederland, Afdeling bestuursrecht, Postbus 150, 9700 AD Groningen. Voor een dergelijk verzoek is griffierecht verschuldigd.

Voor meer informatie kunt u contact opnemen met het Contactplein via 0598 - 37 37 37.

Verlengen beslistermijn

Burgemeester en wethouders maken bekend dat zij op grond van artikel 3.9, lid 2 van de Wet algemene bepalingen omgevingsrecht de beslistermijn voor de hieronder genoemde aanvraag met zes weken hebben verlengd:

Muntendam:
- Oosterweg 41a, 9649 JV, voor het bouwen van een springhal en stal, ingediend op 7 december 2020.

SUBSIDIE AANVRAGEN LEEFBAARHEIDSFONDS 2021

Het college van burgemeester en wethouders heeft op 12 januari 2021 de 'Nadere regels subsidie leefbaarheidsfonds Midden-Groningen 2021-A' vastgesteld. De nadere regels treden een dag na bekendmaking in werking en hebben terugwerkende kracht tot 1 december 2020. U kunt ze raadplegen via **www.overheid.nl** onder 'lokale wet- en regelgeving'.

Organiseert u een activiteit die de leefbaarheid van uw dorp, buurt of straat vergroot? Dan kunt u mogelijk een subsidie krijgen uit het leefbaarheidsfonds.

Waarom nieuwe nadere regels?
Het college heeft op 11 november 2020 de 'Nadere regels subsidie leefbaarheidsfonds Midden-Groningen 2021´ vastgesteld. Deze nadere regels verwezen naar de noodverordening van Veiligheidsregio Groningen. Deze noodverordening bestaat niet meer. We verwijzen daarom nu naar de 'Tijdelijke regeling maatregelen covid-19'.

Wanneer aanvragen
In de tabel hieronder staat wanneer u een subsidie kunt aanvragen:

Tijdvak activiteit	Aanvraagperiode
01 mei tot en met 30 juni 2021	19 februari 2021 tot en met 05 maart 2021
01 juli tot en met 31 augustus 2021	22 april 2021 tot en met 06 mei 2021
01 september tot en met 31 oktober 2021	23 juni 2021 tot en met 07 juli 2021
01 november tot en met 31 december 2021	24 augustus 2021 tot en met 06 september 2021

Let er wel op dat uw aanvraag tijdig bij ons binnen is.

Kijk voor meer informatie op **midden-groningen.nl/leefbaarheidsfonds**

Nieuwe subsidieregeling onderhoud karakteristieke panden en gemeentelijke monumenten (SOK)

Vanaf maandag 18 januari kunnen eigenaren van karakteristieke panden en gemeentelijke monumenten in het aardbevingsgebied subsidie aanvragen. De eigenaren kunnen de subsidie gebruiken voor een reguliere onderhoudsbeurt aan hun pand. In totaal is er 4 miljoen euro beschikbaar. De subsidie moet worden aangevraagd bij de provincie.

Met de nieuwe regeling wil de provincie eigenaren stimuleren om tijdig regulier onderhoud te plegen aan hun pand. Zo kan achterstallig onderhoud worden voorkomen. Onderhoud aan een karakteristiek pand of gemeentelijk monument is prijzig door de hogere eisen op gebied van architectuur, materiaalgebruik en detaillering. De subsidie kan onder andere worden gebruikt voor schilder- of voegwerk aan de buitenkant van het pand of herstel van dakbedekking, goten of de schoorsteen.

Voor wie
De regeling staat open voor particuliere eigenaren van een karakteristiek pand of gemeentelijke monument in een aardbevingsgemeente. Voor karakteristieke panden geldt dat deze zijn vastgelegd in een vastgesteld bestemmingsplan van de desbetreffende gemeente. Voor aardbevingsgemeenten hanteert de provincie de gemeentegrenzen uit 2018. Dit waren de gemeenten Appingedam, Bedum, Delfzijl, De Marne, Eemsmond, Groningen, Loppersum, Midden-Groningen, Ten Boer en Winsum. De gemeente Oldambt is later ook toegevoegd.

Subsidie
De hoogte van de subsidie is 50% van de subsidiabele kosten en bedraagt maximaal € 10.000. Voor boerderijen met een agrarische of industriële bestemming is de hoogte van de subsidie 50% van de subsidiabele kosten met een maximum van € 20.000. Onderhoudskosten lager dan € 2.500 komen niet voor subsidie in aanmerking.

Erfgoedprogramma
De nieuwe regeling, regulier onderhoud karakteristieke panden en gemeentelijke monumenten Groningen (afgekort subsidieregeling SOK), is opgesteld naar aanleiding van het Erfgoedprogramma 2020-2023. De regeling wordt mede gefinancierd door Nationaal Programma Groningen.

Meer informatie en aanvragen bij de provincie
De subsidieaanvraag kan vanaf maandag 18 januari digitaal worden ingediend. Op **www.provinciegroningen.nl** valt meer te lezen over de regeling, voorwaarden en het aanvraagformulier. Zoek op: provincie Groningen SOK. U kunt ook bellen met het subsidieteam van de provincie via 050-3164700.

'Goed controleren belangrijk'

Ondernemers uit Groningen ontvangen voorlopige aanslag

HOOGEZAND - 430.000 Ondernemers in Nederland ontvangen deze maand hun voorlopige aanslag inkomstenbelasting over 2021 van de Belastingdienst. In de provincie Groningen ontvangen ruim 11.000 ondernemers een voorlopige aanslag.
Aan de hand van de voorlopige aanslag 2021 kan men de gegevens controleren en aanpassen als dat nodig is. Bijvoorbeeld omdat het verwachte inkomen over 2021 te hoog of te laag is ingeschat. Het is, aldus de Belastingdienst, belangrijk de voorlopige aanslag 2021 goed te controleren en de gegevens te wijzigen als er iets niet klopt. Zo wordt voorkomen dat er maandelijks te veel of te weinig wordt betaald en men achteraf moet bijbetalen of terugkrijgt.
Door de coronacrisis was 2020 een bijzonder jaar, ook voor Groningse ondernemers. Ook nu kunnen die nog met de gevolgen te maken hebben of krijgen. Mogelijk is de omzet gedaald, of verwacht men juist meer omzet te maken door meer producten te verkopen of diensten te leveren. Al dit soort veranderingen hebben gevolgen voor het inkomen en de belasting die als ondernemer moet worden betaald.
„Vanaf nu kunnen ondernemers hun voorlopige aanslag over 2021 ontvangen. In de provincie Groningen ontvangen meer dan 11.000 ondernemers een voorlopige aanslag van de Belastingdienst", aldus Ferry Hoogerheijde, startersvoorlichter bij de Belastingdienst. „In de voorlopige aanslag staat wat de Belastingdienst inschat dat uw onderneming komend jaar aan belasting gaat betalen. Dit is een schatting op basis van gegevens uit uw belastingaangifte of voorlopige aanslag van vorig jaar. Het is belangrijk de gegevens goed te controleren en indien nodig aan te passen. Zo voorkomt u dat u na het doen van de aangifte inkomstenbelasting 2021 veel bij of terug moet betalen. U kunt uw voorlopige aanslag over 2021 op ieder moment wijzigen. Klopt de voorlopige aanslag, dan hoeft u niets te wijzigen."
Wie geen voorlopige aanslag heeft ontvangen maar daar wel gebruik van wil maken, of een voorlopige aanslag wil wijzigen, kan een voorlopige aanslag over 2021 op ieder moment aanvragen of wijzigen op mijn.belastingdienst.nl
Meer informatie over de voorlopige aanslag staat op www. belastingdienst.nl/voorlopige_aanslag En kijk voor meer informatie over de coronamaatregelen van de Belastingdienst op belastingdienst.nl/corona

■ *De voorlopige aanslag voor ondernemers, eerst goed checken.*

Uitslagen Bridgeclub H-S

HOOGEZAND - Uitslagen dinsdagavond Midden-Groningen computer(step)bridge, georganiseerd door Bridgeclub Hoogezand-Sappemeer, 12e zitting.
Door instroom van nieuwe paren uit heel Midden-Groningen speelden er maar liefst 19 paren mee op 12 januari.
1. Marian Firma en Koosje Roek; 2. Jaap Wijpkema en Jackie Wijpkema; 3. Ineke Blokzijl en Henk de Vries; 4. Sake Brouwer en Sina Diertens; 5. Jan Firma en Everhardus Roek; 6. Alie Beuker en Yvonne Meyer.
Op de BC.HS-site (www.https://12010.bridge.nl) staan de complete uitslagen, standen, spelverdeling en wetenswaardigheden.
Informatie of opgave bij marthabierling@gmail.com
Kofferbridge BC-HS: Uitslagen koffer groen, gespeeld van oktober tot en met december door 16 paar. NZ-lijn: 1. Ineke Bolkzijl en Henk de Vries; 2. Lineke Klein en Ineke Wehman; 3. Eva Anspach en Els Rijkmans. OW-lijn: 1. Nel Bos en Pia Wiegman; 2. Riëtte Derks en Hans Ubbink; 3. Gerrit Schreuder en Yktje Schreuder.

Deelnemers Eekerpolder vertellen hoe en waarom

MEEDEN- In de reeks over de corporatie Eekerpolder, deze keer twee deelnemers aan het woord: Jaap Keuning en Henriëtte Hartgers.

„Mijn naam is Jaap keuning en ben met mijn vrouw Henriëtte Hartgers in 2006 in het mooie Meeden komen wonen. Groningen, wijds landschap, graan en koolzaadvelden... prachtig! Ooit biologie gestudeerd in Stad, maar het veranderde in een opleiding voor restauratie in de bouw.
Maar oude liefde voor natuur en milieu bleef.
Lid van de Waddenzeevereniging en de Jeugdbond voor natuurstudie, maakte dat ik kritisch in het leven stond ten opzichte van landschappelijke ontwikkelingen. Meestal werden het landschappelijke bedreigingen.
De huidige energietransitie van onze Nederlandse staat blijkt een enorme impact te krijgen op ons landschap en onze leefomgeving. Is het voor inwoners nog mogelijk om grip te krijgen op al die ontwikkelingen? Wat kan en wat willen we met al die plannen in de toekomst?
Dat is de reden waarom wij 'Coöperatie Eekerpolder' hebben opgericht. Met onze coöperatie willen we mee bepalen en mee delen als het gaat om de nieuwtijdse ontwikkelingen op gebied van energie en landschap".
„Ik ben Henriëtte Hartgers. Vanaf mijn studietijd woonde ik in stad Groningen en in 2006 zette ik de stap naar 'buiten' om samen met mijn man, Jaap Keuning in Meeden te gaan wonen.
In de stad had ik jarenlang een winkel (TOY TOY) en in Meeden deden we daar bij ons in het koetshuis open-huisweekenden erbij (TOY TOY-thuis). Die reuring op het erf was beregezellig en het werd zo een toffe kennismaking met het dorp en omgeving.
En nu een zonnepark. Wat mij daarin vooral aanspreekt, is de gedachte om het lokaal te houden. Een serieuze participatie op basis van 50-50. Dit is een formule waarbij we als inwoners mee denken, mee bepalen, mee investeren en mee delen in de energie opbrengst. Zo houden we grip op onze omgeving en profiteren we financieel 50 procent mee. Dat zet zoden aan de dijk.
Een participatie van dit formaat is best uniek en ik hoop dat dit navolging gaat krijgen.

Kipschnitzels
Eigengemaakt van puur kipfilet
100 gram 1.50

Malse magere runderstooflapjes
500 gram 6.75

Ribkarbonade
500 gram 4.50

Maaltijd van de week:
Stamppot Zuurkool
met ROOKWORST
Per portie 4.99

Stroganoff-burgers
Een pure runderburger met stroganoffkruiden
100 gram 1.15

Gebraden fricandeau
100 gram 1.50

Dagelijks WARME KIPPENBOUTEN uit de grill! om 12.00 en 17.00 uur!
Donderdag eind van de middag: PAARDENWORST Warm uit de kookketel!

TOEGELATEN TOT VERENIGING WORSTMAKENDE EST. 2018 AMBACHTELIJKE SLAGERS

Geldig van dinsdag 19 t/m zaterdag 23 januari

POST
SLAGERIJ en PARTYSERVICE
www.slagerijposthoogezand.nl
Hoofdstraat 268, 9601 EP Hoogezand, Tel. 0598-392063
Openingstijden: di. t/m vr. 8.00-18.00 uur / zat. 8.00-17.00 u. Catering in overleg dagelijks.

Adverteren doet verkopen

Wethouder slaat laatste paal

Levensloop-woningen in wijkdeel Meerstad

HARKSTEDE - Wethouder Roeland van der Schaaf van Groningen heeft vrijdag de laatste paal geslagen van het allereerste nieuwbouwproject in het wijkdeel Groenewei van Meerstad bij Harkstede. Het nieuwbouwproject *Wonen in de Groengaard* bestaat uit 16 levensloopbestendige bungalows en vijf royale rijwoningen.

Een levensloopbestendige woning is een woning die mee kan groeien met haar bewoners. De woningen zorgen voor zelfredzaamheid in elke fase van het leven, bijvoorbeeld ouderdom of een beperking. Voorbeelden van levensloopbestendige woningen zijn appartementen, patiowoningen en bungalows.
Wethouder Van der Schaaf is blij met de variatie in het woonaanbod. „Het is zeer waardevol voor ouderen om langer thuis te kunnen blijven wonen. Het is daarom van belang dat de nieuwbouwlocaties in en rondom deze stad ook voor deze doelgroep aanbod realiseert", zegt hij.

De bungalows in Groenewei hebben een gelijkvloers programma zoals een slaapkamer en badkamer op de begane grond. Ook is er een volwaardige verdieping die men naar wens kan indelen. In Meerstad staan al levensloopbestendige appartementen in Tersluis. In Groenewei en De Zeilen komen er meer projecten met deze woonvoordelen. Het project is inmiddels uitverkocht. Naar verwachting worden de woningen in het vierde kwartaal van 2021 opgeleverd.
In Groenewei komen zelfbouwkavels, rij- en hoekwoningen, halfvrijstaande en vrijstaande woningen, appartementen, bungalows en patiowoningen. Naast koopwoningen komen er ook (sociale) huurwoningen. In totaal komen er zo'n 350 woningen in dat deel van het eerder in de gemeente Slochteren gelegen Meerstad te staan.

Groenewei

Groenewei is erg populair onder woningzoekenden vanwege haar ligging. Groenewei ligt van alle Meerstad wijken het dichtst bij de stad Groningen en direct aan Park Meerstad. De wijk is nog in ontwikkeling, maar wordt rijk aan groene binnenplaatsen en dorpse straatjes die verbonden worden door een zogenaamde slowlane, een route voor langzaam verkeer. In de wijk zit een basisschool met kinderopvang. Ook komt er een buurtsupermarkt en op termijn een gezondheidscentrum. Buslijn 5 stopt ieder halfuur bij de entree van de wijk.

■ *Wethouder Van der Schaaf slaat de laatste paal.*

Subsidie voor wijken en dorpen die van het aardgas afgaan

HOOGEZAND - De provincie Groningen stelt 4 miljoen euro subsidie beschikbaar voor projecten om een wijk of dorp van duurzame warmte te voorzien. Hiermee stimuleert de provincie de ontwikkeling van innovatieve projecten waarbij huishoudens overstappen op een duurzame manier van koken en verwarmen.

Dat is nodig omdat in het Klimaatakkoord afgesproken is dat in 2050 alle woningen en gebouwen van het aardgas moeten zijn. Initiatiefnemers voor deze projecten zijn onder andere warmtebedrijven en gemeenten.

Betaalbaar

Gedeputeerde Nienke Homan: „De overstap naar duurzame warmte moet voor iedereen betaalbaar zijn. De eerste projecten staan in de startblokken, zoals bijvoorbeeld een warmtenet dat gebruik maakt van zonnewarmte. Het doel van de subsidie Warmte Transitie Projecten Groningen is om warmteprojecten in de provincie Groningen goed op gang te helpen en daarmee de ontwikkelingen op dit gebied te versnellen en op een grotere schaal mogelijk te maken."
Het ontwikkelen en uitvoeren van warmteprojecten kent verschillende uitdagingen. Er moeten grote (voor)investeringen worden gedaan om warmtebronnen en infrastructuur te realiseren. Bijvoorbeeld voor nieuwe technieken die nodig zijn voor de ontwikkeling en exploitatie van warmtebronnen en voor de opslag en distributie van warmte. Verder is het ook belangrijk om inwoners te betrekken bij de projecten. Gemeenten, warmtebedrijven en andere initiatiefnemers van warmteprojecten zetten hier volop in.

Projectkosten

De subsidie Warmte Transitie Projecten Groningen wordt mogelijk gemaakt met financiering van Nationaal Programma Groningen. Projecten die gebruik maken van de subsidie moeten zorgen voor cofinanciering en binnenkort van start gaan. Subsidie kan verleend worden voor onder andere de aanleg van warmteleidingen voor woningen en gebouwen, warmteopslag en aanpassingen aan de gebouwde omgeving. Een adviescommissie beoordeelt of projecten voldoen aan de gestelde eisen. Hierbij wordt onder andere gekeken naar de manier waarop bewoners betrokken worden bij de plannen en de betaalbaarheid van de projecten. De subsidie is bedoeld voor projecten voor een gehele wijk of dorp en niet voor particuliere aanvragen.
Om de overstap naar duurzame warmte te begeleiden, is het Warmte Transitie Centrum Groningen (WTCG) opgericht. Dat centrum adviseert en ondersteunt de deelnemende Groningse gemeenten met hun warmteplannen en projecten in wijken en dorpen. Gemeenten delen hun kennis en ervaringen in het centrum. Projecten die worden gefinancierd met de subsidie worden gevolgd en ondersteund door het WTCG.De subsidie Warmte Transitie Projecten Groningen kan vanaf nu worden aangevraagd via www.provinciegroningen.nl. Ook is dara meer informatie te vinden over de voorwaarden.

Illegale verbouwing alsnog gelegaliseerd

HOOGEZAND - Bij het gemeentebestuur van Midden-Groningen is een aanvraag binnengekomen voor een omgevingsvergunning om, zoals de gemeente het zelf noemt, 'de illegale verbouwing van het pand aan de Hoofdstraat 102 in Hoogezand te legaliseren'.

Een omgevingsvergunning is een vergunning voor het bouwen van een bouwwerk en/of een vergunning voor bedrijfsactiviteiten die mogelijke hinder voor mens en milieu zullen veroorzaken.
Door de Wet algemene bepalingen omgevingsrecht zijn alle aparte vergunningen, ontheffingen en meldingen voor de fysieke leefomgeving sinds 2010 gebundeld in één omgevingsvergunning. De omgevingsvergunning is één vergunning voor bouwen, wonen, monumenten, ruimte, natuur en milieu.
Wie dus gaat bouwen, verbouwen of renoveren, heeft een omgevingsvergunning voor bouwen nodig.
Het gemeentebestuur lijkt niet afwijzend te staan om die illegale verbouwing achteraf te legaliseren. Maar om de omgevingsvergunning alsnog te verlenen, moeten eerst hogere waarden rond de Wet Geluidhinder worden vastgesteld vanwege het 'wegverkeerslawaai' langs dat deel van de Hoofdstraat. Dat gaat dus gebeuren.

■ *Het pand aan de Hoofdstraat 102, waar nu eerst geluidswaardenonderzoek gaat plaatsvinden.*

Crea Café in bieb Slochteren

SLOCHTEREN - De bibliotheek in Slochteren heeft een Crea Café.

Vrijwilligers Laura van den Berghe en Ivonne Croeze van die bibliotheek zaten al enige tijd in een appgroep met Truus Tonkens, Daphne Faber, Diana de With en Rebecca Bruggink, waar zij creatieve ideeën uitwisselden.
Croeze: „We hebben een groepsapp waar we dingen in overleggen en ook ideeën delen en uitbreiden samen." De appgroep alleen leek niet genoeg, „want zonder samenwerking kun je veel willen maar je hebt elkaar nodig om het uit te voeren."
Daarom zochten ze een plek waar ze konden samenkomen, en die plek vonden ze in de bibliotheek. Als vrijwilligers wisten Laura en Ivonne dat de bibliotheek een platform biedt en maakten hier daarom gebruik van. De eerste bijeenkomst was op woensdagochtend 9 december: een kersthaakochtend. Het is echt een Crea Café en geen handwerkcafé. „Handwerken is meer het breien haken en naaien. Het lijkt ons leuk als ook de andere creatieve dingen gedaan kunnen worden, zoals bijvoorbeeld origami", aldus de initiatiefneemesters.
De eerste bijeenkomst was een groot succes en daarom willen ze vanaf nu elke tweede woensdag van de maand samenkomen van 10.00 tot 12.00 uur. Helaas gaat dat in verband met de verscherpte maatregelen niet lukken in januari, maar ze hopen op woensdagochtend 10 februari weer samen te kunnen komen voor een Valentijnspecial. Iedereen die geïnteresseerd is, is dan welkom. Houdt daarvoor de website in de gaten www.biblionetgroningen.nl/bibliotheek/slochteren/81.
Wie ook een activiteit, expositie of lezing heeft die graag in een van de bibliotheken wil laten plaatsvinden, kan contact opnemen met de betreffende bibliotheek.

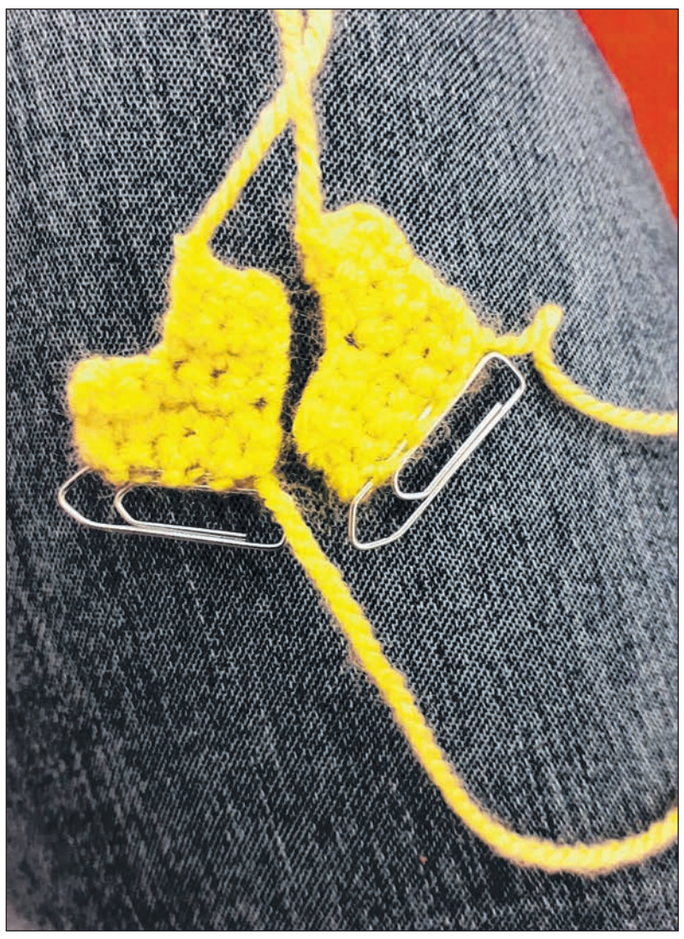

■ *Resultaten van de kersthaakochtend eerder deze maand.*

Museumwerf Wolthuis helpt het Veenkoloniaal Museum

SAPPEMEER - Museumwerf Wolthuis in Sappemeer gaat een luikenkap maken voor een schip dat nu eigendom is van het Veenkoloniaal Museum in Veendam.

In december 2020 kreeg het Veenkoloniaal Museum in Veendam een gift, die gebruikt moest worden voor de collectie van het museum. Als aanvulling was er nog de bijdrage van de stichting Voorwaarts-Voorwaarts.
Met dat geld kan het Veenkoloniaal Museum een lang gekoesterde wens uitvoeren. Op het binnenplein ligt het bolschip De Ebenhaëzer. Jarenlang lag dit schip als woonboot van de familie Van Dijk in een doodlopend stukje kanaal bij de Tusschenklappenpolder. Daarvoor was het lang in het bezit van de binnenschippersfamilie Beuker.
De luikenkap van het schip is al jaren in een zeer slechte staat. Eigenlijk is het vanaf het moment dat het schip bij het Veenkoloniaal Museum op het binnenplein ligt, 1992, aldus directeur Hendrik Hachmer, nooit echt goed geweest.
„Een allegaartje aan luiken. Daar willen we al jaren verandering in brengen. Met werf Wolthuis werd een afspraak gemaakt van 'is het niet iets voor jullie om deze klus op te pakken en een originele luikenkap te maken? Dan snijdt het mes aan twee kanten. Dat was dan een mooie klus voor museumwerf Wolthuis in Sappemeer en wij hebben deze zomer een mooie luikenkap", aldus Hachmer.
Museumwerfbaas Govert Tukker zegt blij te zijn met de opdracht. „Onze timmerlieden staan te popelen om te beginnen. De luiken worden gemaakt van grenenhout en op de manier die gebruikelijk was in de twintigste eeuw, namelijk met een stalen strip tussen de delen om inwatering te voorkomen", zegt hij. Tussen de luiken worden v-vormige merkels geplaatst voor de afwatering. Door deze constructie hoeven er geen kleden over de luiken te worden gelegd en blijft 'alles mooi in het zicht'.

Breng gedichten tot leven met Wolk

HOOGEZAND - Breng gedichten tot leven in de bibliotheek met de gratis app 'Wolk'.

Gedichten willen niet altijd in boeken wonen. Soms vliegen ze vrij rond. Met Wolk kunnen kinderen ze zien en lezen. Zo sta je ineens in een wolk van poëzie. Je kunt met de app gedichten scannen die aan de ramen hangen bij de Bibliotheek en deze zo tot leven brengen.
Hoe werkt Wolk? 1. Download de gratis app Wolk in Google Play of de App Store) op je telefoon of tablet. 2. Open de app op je telefoon of tablet. 3. Na het openen van de app krijg je een tekening te zien van een jongen. De posters hangen ook op de ramen van de benedenverdieping van de bieb, die van buitenaf te scannen zijn. 4. Kijk nu door je beeldscherm en zorg dat de jongen op je scherm precies samenvalt met de jongen in de bibliotheek. 5. De app is nu geactiveerd. Kies in het menu de gedichten die jij graag wilt bekijken. 6. vervolgens zie je de gedichten in de ruimte zweven. De posters hangen op de ramen van de benedenverdieping van de bieb, die van buitenaf te scannen zijn.

BEKENDMAKINGEN

provincie groningen

Subsidieregeling

Voor de eerste helft van 2021 zijn de volgende bedragen beschikbaar voor instandhouding van Rijksmonumenten:
Voor de subsidieregeling Groot onderhoud Rijksmonumenten (GRRG 2020) €3.700.000 voor de eerste tender 2021.

Het bedrag is verdeeld in deelplafonds: €2.500.000 voor de aardbevingsgemeenten, €700.000 voor de rest van de provincie, en €500.000 voor groene rijksmonumenten.
Aanvragen kunnen tot en met 14 maart 2021 worden ingediend.

Voor de subsidieregeling Regulier Onderhoud bewoonde rijksmonumenten (RORG 2020) is tot 1 juli 2021 €850.000 beschikbaar.
Aanvragen kunnen tot en met 30 juni 2021 worden ingediend.

Meer informatie vindt u op www.provinciegroningen.nl/subsidies.

Meer informatie vindt u op www.provinciegroningen.nl/bekendmakingen. Als u geen mogelijkheid hebt om de stukken digitaal te raadplegen, neemt u dan contact op met de provincie Groningen, telefoon 050 - 316 49 11.
Op www.overheid.nl kunt u een abonnement nemen op bekendmakingen van gemeente, waterschap, provincie en Rijk in uw plaats of regio.o.

REGELTJES

NoordPers nieuws- en advertentiebladen 088-7007170

Regeltjes kunnen worden ingeleverd bij ons kantoor Van Beresteijnstraat 1, 9641 AA Veendam of telefonisch worden opgegeven op nr. 088-7007170. Regeltjes kosten €3.75 (minimaal 3 regels). Iedere regel meer kost €0.75 extra. Voor brieven onder nummer wordt voor administratiekosten €2.75 extra in rekening gebracht. Kontant betalen.

SPELREGELS VOOR GRATIS REGELTJES

Het plaatsen van gratis Regeltjes is aan bepaalde "spelregels" gebonden. Die volgen hieronder.

- Gratis Regeltjes hebben uitsluitend betrekking op TE KOOP AANGEBODEN.
- Gratis Regeltjes kunnen alleen door **partikulieren** worden ingediend en mogen **niet kommercieel** zijn. Dit betekent dus dat iemand die zijn tweedehands fiets, radio, tv of iets dergelijks te koop aanbiedt, van ons ruimte krijgt. Iemand die van z'n stro af wil of eieren, bloemen etc. te koop aanbiedt, komt niet in aanmerking. Hij/zij zal moeten betalen.
- Gratis Regeltjes kunnen worden doorgebeld **uitsluitend** op **donderdagmorgen** tussen **10.00 en 12.00 uur** (tel. 088-7007170).
- Gratis Regeltjes kunnen **schriftelijk** worden ingediend tot **donderdag 13.00 uur.**
- Gratis Regeltjes kunt u mailen naar regiokrant@noordpers.nl
- Per week mag maximaal **een** gratis Regeltje worden ingeleverd.
- Een gratis Regeltje mag **maximaal 4 kranteregels** lang zijn.
- Mensen die een gratis Regeltje willen opgeven, moeten wonen in het verspreidingsgebied van De Regiokrant.
- Onroerend goed advertenties kunnen niet onder de gratis Regeltjes worden opgenomen.
- Gratis Regeltjes t.a.v. dieren worden geplaatst wanneer de dieren "gratis zijn af te halen"
- Geen toegang tot de gratis Regeltjes hebben: rommelmarktspullen, inboedels, zolderopruimingen etc.

In bovenstaande gevallen kan men uiteraard altijd een Regeltje inleveren, maar die zal dan moeten worden betaald.

Te koop aangeboden

Giant mountain bike
ATX 840, €200,-
Tel.: 06-15427915

Alle tijd voor:
Linguaphone cursus
Spaans, 8 cd's incl. boek
€25,- Tel.: 0598-392107

Pocketboeken:
Nick Carter - Complete serie (105 delen!) €15,-
Tel: 0598-453419

Vinyl, Brocante, Retro Kringloop De Boedelmarkt De Hullen 1, Annen wo. t/m vr. 13-17 uur za. 10-17 of op afspraak Tel: 06-46149507

2 z.g.a.n. Vredestein **autobanden** mt. 225/45 ZR17 91Y €50,- Tel: 0598-399120

Bestel op tijd uw **houtpellets**. H.O. Boxem
Tel: 0592-465687.

Te koop aangeboden

Voor al uw koelkasten, wasmachines, wasdrogers, vaatwassers, gasfornuizen enz. Vlomarkt De Toekomst is voorlopig tot 19 januari gesloten maar de levering van alle types gaat wel door! Incl. 14 mnd. garantie en bezorging binnen 35 km. Eigen servicedienst.
Inl.: 06-25355972.

Pocketboeken:
Mac Donald 13 stuks en Hamilton 13 stuks
Alleen samen €5,-
Tel: 0598-453419

Gratis op te halen **bank + stoel,** weinig gebruikt. Telefoon 0598-390581

Gratis Regeltjes kunnen alleen door particulieren worden ingediend en mogen niet commercieel zijn.

Te koop gevraagd

Sloop en loop auto's. We betalen €50,- tot ?? U krijgt direct een RDW vrijwaring bij de deur. ARN SGS gecertificeerd. Boekholt autodemontage, Industrieweg 11, 9636 DA, Zuidbroek. Tel. 0598-452200.

UW CARAVAN VERKOPEN?
Alle merken/leeftijden (ook schade)
0597-700222 RDW erkend
www.noordcaravans.nl

Aanbieding personeel

Gedipl./erkend ASPB-lid. **Klus- en schoorsteenbedr. JD.** 0599-332596 of 06-18968238.
www.klusschoorsteenveegbedrijfjd.nl

Aanbieding personeel

Klus- en onderhoudsbedrijf * Geertjan Jansma *****
Voor al uw klussen groot of klein. Aan- of verbouw, dakramen, dakkapellen, schilderwerk, badkamers, keukens, kozijnen en nog veel meer. Met garantie en offerte vooraf. Geertjan Jansma 050-4041041 / 06-22508077.
Zie ook www.geertjanjansma.nl

Dierenverzorging

Hondentrimster aan huis. Voor vakkundige vachtverzorging. Info 06-12459399.

Gratis Regeltjes hebben uitsluitend betrekking op te koop aangeboden.

Huis & tuin

TerraGroen reinigt uw exterieur! O.a. osmose glasbewassing en reiniging van dak, gevel, bestrating en zonnepanelen. Ook impregneren wij gevels en daken en verzorgen we anti-spin behandelingen.
www.terragroen.nl.
Tel. 06-10408190.

Per week mag maximaal één gratis Regeltje worden ingeleverd door mensen die woonachtig zijn in het in verschijningsgebied van De Regiokrant.

Adverteren in de Regiokrant?
regiokrant@noordpers.nl

Boerderijwinkel DALLINGA ZUIDBROEK Heerlijk van het land

Prijzen geldig t/m DINSDAG 26 JANUARI

Prijzen onder voorbehoud van drukfouten
Zolang de voorraad strekt

Spitsbergen 4 - Zuidbroek
0598 - 392947

OPENINGSTIJDEN BOERDERIJWINKEL
Ma. t/m vrij. 9:00 - 12.00 & 13.00 - 18.00
Za. 9:00 - 17.00

VERS VAN SPITSBERGEN
WEEK AANBIEDING

ACTIE !! AARDAPPELEN VAN DE KLEI: ACTIE !!
BILDTSTAR of FRIESLANDER 10 KG. 4.99
SPRUITEN HELE KILO 99 CT.
PERSSINAASAPPELEN 3x 1/2 kilo 1.99
CONFERENCE PEER HELE KILO 1.49
FUJI APPELS HOLLANDSE 3x 1/2 kilo 1.99

ONLINE BESTELLEN EN BEZORGEN OF AFHALEN: WWW.DALLINGA-ZUIDBROEK.NL

Adverteren doet verkopen

Zaterdag 23 januari zijn wij weer open
van 10.00 - 12.00 uur
met weer volop
bloemen en planten
Bloemenschuur Colijn
Hoofdweg 10 - Kolham
Tel. 0598-380 245

Ambacht is onze passie
SLAGERIJ KUIPERS

Maandag 18-1 t/m zaterdag 23-1
Varkensrollade ..... kilo € 7.95
Gepaneerde schnitzels ..... kilo € 9.95
Entrecote burgers ..... 4 stuks € 5.00
Houthakkersteak ..... 500 gram € 6.50
Hachee en babi pangang ..... 100 gram € 1.19
Gegrilde rollade ..... 100 gram € 1.50

Maandag 25-1 en dinsdag 26-1
Metschijven ..... 4 halen = 3 betalen

Kerkstraat 2 Zuidbroek 0598-45 13 70
Noorderstraat 194 Sappemeer 0598-39 63 41
www.slagerijkuipers.nl info@kuipers.gildeslager.nl

Station Sappemeer-oost blijft mensen bezig houden

■ *Nu rijdt de trein Sappemeer-oost voorbij. Momenteel nog met 100 kilometer per uur, maar in de loop van het jaar met 130, zo wordt gemeld.*

SAPPEMEER - De sluiting van Station Sappemeer-oost blijft mensen in Sappemeer, maar ook elders, bezighouden. Afgelopen week kreeg een inwoner van Sappemeer een brief van een kennis uit Heiloo, een fervent spoor- en treinen hobbyist, met een oude foto van het station Sappemeer-oost.

De oude foto dateert van 1958, en daarop staat nog het stationsgebouw, zoals dat daar vanaf de negentiende eeuw stond. Een deel ervan werd in de loop van de twintigste eeuw afgebroken en het hele station viel in 1973 ten prooi aan de slopershamer. De Heilooër deed er in zijn brief ook aan kopie bij van een artikel uit het maandblad *Op de Rails* van december afgelopen jaar waar ook over Station Sappemeer-oost wordt verhaald.
Uit het artikel in Op de Rails: 'Op 13 december wordt Sappemeer-oost gesloten. De sluiting van deze zwak beklante halte is het gevolg van een nieuwe dienstregeling op de trajecten Groningen-Nieuweschans en Groningen-Veendam, waarbij in de spits sneltreinen Groningen-Winschoten worden ingevoerd.
Om de keringen van de stoptreinen in Groningen mogelijk te maken, moest er een halte op de lijn worden overgeslagen. Een plan om de treinen om en om Sappemeer-oost en Kropswolde te laten overslaan is niet doorgegaan, met name omdat al besloten was tot sluiting van Sappemeer-oost op het moment dat station Groningen (Europapark, red.) gereed zou zijn dat de Arriva-treinen er niet langer kopmaken, maar gaan doorrijden.
Van het aan elkaar knopen van de dienstregelingen ten westen en ten oosten van Groningen was sluiting van die halte al noodzakelijk. Daarnaast wordt in 2021 de baanvaksnelheid tussen Hoogezand-Sappemeer en Zuidbroek verhoogd van 100 naar 130 kilometer per uur, waarbij de halte met zijn smalle perrons in de weg zou liggen. Een overweging om Sappemeer-oost te sluiten en niet een van de ander haltes met weinig reizigers, was dat het station Hoogezand-Sappemeer slechts 1600 meter van Sappemeer-oost is gelegen.

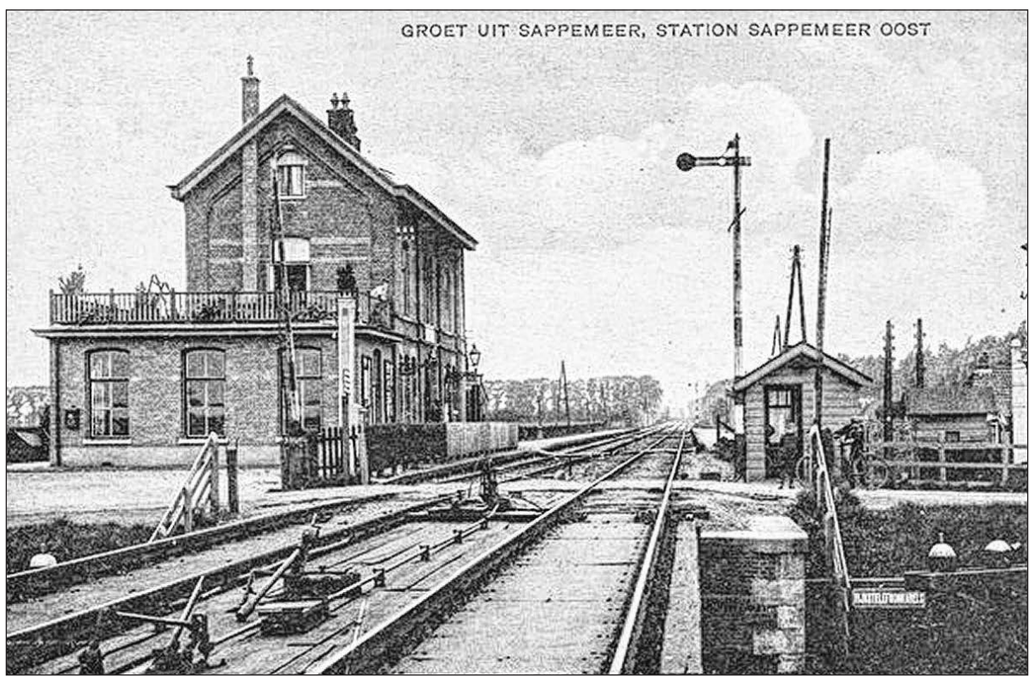

■ *Station Sappemeer-oost in de eerste helft van de vorige eeuw met links het stationsgebouw.*

Halte Sappemeer

De halte Sappemeer-oost begon zijn bestaan bij de aanleg van de spoorlijn als Borgercompagniesterweg en heet sinds 1900 Sappemeer-oost. Het stationsgebouw, type Visvliet, werd in 1973 afgebroken nadat de stationsfunctie was overgenomen door een piepklein gebouw op een van de perrons. Die verloor zijn functie bij de modernisering van de beveiliging en het staken van de kaartverkoop, en viel daarna als gesloten wachtkamer ten prooi aan vandalisme, waarna het in 2005 werd afgebroken.
Sindsdien had Sappemeer-oost behalve twee open abri's geen stationsvoorzieningen meer'. Aldus het artikel in Op de Rails.

Geld voor Kerkenvisie

HOOGEZAND - De gemeente Midden-Groningen vraagt een bijdrage aan het ministerie OCW voor het opstellen van een Kerkenvisie. Het OCW heeft voor dat doel geld beschikbaar.

Doel van een Kerkenvisie is het behoud van monumentale kerkgebouwen. Door de tijdgeest verliezen steeds meer kerken hun functie, en door het afnemen van het aantal kerkleden zijn er steeds minder vrijwilligers die zich inzetten voor behoud en beheer van kerkgebouwen. Het is daarom goed na te denken over de toekomst van de kerkgebouwen in deze gemeente, vinden B en W.
De eerste stap van een kerkenvisie is het inventariseren van de kerken. In overleg met kerkbesturen en eigenaren zal vervolgens gewerkt worden aan een toekomstvisie waarin aandacht is voor leegstand, instandhouding en herbestemming.

■ *De voormalige katholieke kerk aan de Foxham is al lang geen kerk meer, maar is geschikt gemaakt voor appartementen.*

Wist u dat...
De Regiokrant ook **af te halen** is

in HOOGEZAND
bij: **Gulf Tankstation** Hoofdstraat 238
en bij: **Tamoil Tankstation** Industrieweg 30

in SCHILDWOLDE
bij: **Plus Spithoff Supermarkt** Hoofdweg 91

in MEEDEN
bij: **Troefmarkt** Hereweg 228

en in MUNTENDAM
bij: **Coop Muntendam** Kerkstraat 55

De Regiokrant
Huis-aan-huis nieuwsblad in Midden-Groningen

ZONNEPARK EEKERPOLDER
COÖPERATIE EEKERPOLDER:
• Opgericht juni 2020 door inwoners gemeente MG •
"wie doun 't eem aans"
Dóór inwoners en vóór inwoners

Ze vertellen, waarom ze juist déze coöperatie zijn begonnen
Lees hun persoonlijke motivatie Verderop in deze krant
Meer info: meld je aan voor de nieuwsbrief, e-mail: info@eekerpolder.nl
@coopeekerpolder

PLUS Spithoff

Wij hebben ruim 100 gratis parkeerplaatsen voor de deur

Heineken Pils of 0.0% of Brand Pils**
Krat 24 flesjes à 30 cl
NIX18 – Na 20.00 uur verkopen of bezorgen wij geen alcohol
MAX. 5 PER KLANT
~~15.49 - 17.19~~
Per krat **9.99**

Olifant
per fles
NIX18 – Na 20.00 uur verkopen of bezorgen wij geen alcohol
10.99

PLUS Mandarijnen
Net 1 kilo
Per net **1.29**

PLUS Snijbonen gesneden
Zak 400 gram, uit de koeling
Per zak **1.49**

PLUS Pitloze witte druiven
Bak 500 gram
Per bak **1.65**

PLUS Nederlandse Aardappelen
Kruimig, vastkokend of vrij vastkokend, zak 2,5 kilo, combineren mogelijk
2 zakken
Bijv. PLUS Kruimige aardappelen, 2 zakken à 2,5 kilo
~~4.58~~ 2.29
1+1 GRATIS

PLUS Nasi-, bami- of macaroni-spaghetti groenten
Schaal 400 gram, uit de koeling
Per schaal **0.99**

PLUS Houthakkerburgers
Pak 4 stuks
~~9.18~~
2 pakken **4.99**

PLUS Varkenshaas lang
~~7.99~~
Per 500 gram **4.99**

PLUS Magere varkensrollade
Beter Leven
~~12.22~~
Per kilo **6.99**

PLUS Kipdrumsticks
Naturel of gekruid, pak 900 gram
VOORDEELVERPAKKING
~~4.00~~
Per pak **2.99**

PLUS Zalmfilet op huid
Schaal 2 porties
~~4.99~~
Per schaal **3.99**

Danone Activia
Alle sets met 4 stuks à 125 gram of bekers à 400 gram, combineren mogelijk
~~3.10 - 4.30~~
2 stuks **2.99**

Eru Smeerkaas of slices
Alle kuipjes à 100 gram of pakjes à 150 gram, combineren mogelijk
M.u.v. cheddar slices
TOT 52% KORTING
~~1.90 - 3.10~~
2 stuks **1.49**

Campina Vla
Alle pakken à 1 liter
~~1.29 - 1.79~~
Per pak **0.99**

PLUS Snijworst
Pakje 120 gram
of runderrookvlees
Pakje 80 gram
~~2.00 - 2.19~~
Per pakje **1.79**

Alle Alpro Plantaardige variatie op yoghurt of kwark
Uit de koeling, combineren mogelijk
2 stuks**
Bijv. Alpro Mild & creamy naturel ongezoet, 2 pakken à 750 ml
~~4.50~~ 2.25
1+1 GRATIS

PLUS Korenlanders Vloerbrood
Mais, donker of waldkorn oergranen
~~2.59~~
Heel brood **1.99**

Calvé Pindakaas
Alle potten à 350 gram, combineren mogelijk
~~5.30 - 7.18~~
2 potten **3.99**

PLUS Roomboter appeltaart
Geschikt voor 5 personen
+1 GRATIS zegel
~~4.39~~
Per stuk **2.99**

Alle Bonduelle Vriesverse groenten
Combineren mogelijk
TOT 56% KORTING
~~2.90 - 4.58~~
2 zakken **1.99**

PLUS Snelfilterkoffie
Alle pakken à 500 gram, combineren mogelijk
2 pakken**
Bijv. PLUS Snelfilterkoffie grove maling, 2 pakken à 500 gram
FAIRTRADE MAX HAVELAAR – KLIMAATNEUTRAAL PRODUCT
~~10.76~~ 5.38
1+1 GRATIS

Alle Lu Time Out of Bastogne
Combineren mogelijk
+1 GRATIS zegel
~~2.98 - 3.98~~
2 pakken **2.49**

Coca-Cola
Alle flessen à 1,5 liter, combineren mogelijk
~~7.99 - 9.16~~
4 flessen **6.89**

Heinz Pastasaus
Alle potten à 490 gram
of Spagheroni
Alle potten à 520 gram
~~1.39 - 2.56~~
Per pot
TOT 61% KORTING
0.99

Crystal Clear
Alle pakken of flessen à 1,5 liter, combineren mogelijk
2 stuks**
Bijv. Crystal Clear Lemon koolzuurhoudend, 2 flessen à 1,5 liter
~~2.90~~ 1.45
De actieprijzen variëren van 1.45 - 1.65
1+1 GRATIS

Unox Soep in zak
DEZE WEEK NERGENS GOEDKOPER
Alle zakken à 570 ml, combineren mogelijk
2 zakken**
Bijv. Unox Hollandse Erwtensoep, 2 zakken à 570 ml
~~5.58~~ 2.79
De actieprijzen variëren van 2.59 - 3.49
1+1 GRATIS

Gijs Verse rookworst
Fijn, grof, runder of kip, per stuk 250 of 280 gram, combineren mogelijk
2 stuks**
Bijv. GIJS Verse fijne rookworst, 2 stuks à 280 gram
~~6.38~~ 3.19
De actieprijzen variëren van 3.19 - 3.49
1+1 GRATIS

Alle PLUS Verse pizza
Per stuk
Bijv. PLUS Verse pizza 4 formaggi, per stuk
~~5.99~~ 2.99
De actieprijzen variëren van 2.49 - 2.99
50% KORTING

Alle Unlekaas Stukken of plakken
DEZE WEEK NERGENS GOEDKOPER
Combineren mogelijk
2 stuks**
Bijv. Uniekaas Plakken jong belegen 48+, 2 pakken à 165 gram
~~4.38~~ 2.19
De actieprijzen variëren van 2.09 - 5.89
1+1 GRATIS

Alle Knorr Wereldgerechten
DEZE WEEK NERGENS GOEDKOPER
+1 GRATIS zegel
Combineren mogelijk
2 pakken**
Bijv. Knorr Wereldgerechten Mexicaanse burritos, 2 pakken à 228 gram
~~6.18~~ 3.09
De actieprijzen variëren van 2.99 - 4.35
1+1 GRATIS

do 21 jan vr 22 jan za 23 jan WEEKENDPAKKERS

Grand Sud
Alle flessen à 1 liter
~~4.99~~
Per fles **3.99**

PLUS Schnitte
Aardbei, mokka of slagroom, geschikt voor 5 personen
~~5.99~~
Per stuk **3.99**

PLUS Paprikamix
Zak 3 stuks
Per zak **1.19**

PLUS Shoarma of gyros
Beter Leven
~~6.50 - 8.08~~
Per 900 gram **4.99**

Openingstijden: ma - do 8.00 - 20.00 | vr 8.00 - 21.00 uur | za 8.00 - 18.00 | zo. gesloten

plus.nl

Beste Vers Supermarkt – Meest Verantwoorde Supermarkt 2017 – Beste Wijn Supermarkt 2017

PLUS Spithoff | Hoofdweg 91 | 9626 AB Schildwolde | T: 0598-421373

Geldig in week 3
(woensdag 20 jan. t/m zaterdag 2z3 jan. 2021)

Aanbiedingen zijn niet bestemd voor wederverkopers en/of grootverbruikers. Max. 5 aanbiedingen per klant. Prijswijzigingen en/of zetfouten voorbehouden.