Steenbergse Courant

Nieuwsblad voor de gehele gemeente Steenbergen e.o. *met het nieuws uit úw buurt sinds 1881*

Vrijdag 15 september 2023 143e jaargang nummer 19

REDACTIE TIJDENS KANTOORUREN: MOLENWEG 44, STEENBERGEN **TELEFOON** (0167) 56 59 30 **E-MAIL** redactie@steenbergsecourant.nl

BEZORGKLACHTEN: TELEFOON 06 133 55 905 *OP VRIJDAG VANAF 19.00 UUR - 21.00 UUR EN OP ZATERDAG 9.30 TOT 16.30 UUR*

KijkopSteenbergen.nl

Hof van Nassau even terug in de tijd

Pagina 3

Jan van Wijk erelid mannenkoor ABS

Pagina 5

60 paren bij het Vosmeers prijsdansen

Pagina 9

Initiatief voor natuur-tuin in Dinteloord

Pagina 17

Expostitie 'Water Landt' geopend

Pagina 21

Gemeente en bewoners Olmendreef lijnrecht tegenover elkaar in kwestie bedrijfsunits

Foto: Waar voorheen het bedrijf van Bezooijen was gevestigd, liggen nu plannen klaar voor 80 bedrijfsunits voor zzp'ers. "Totaal niet geschikt voor die locatie", stellen bewoners van de Olmendreef. Ze zeggen bezwaar in te zullen dienen. Foto: Peter Vermeulen – Steenbergse Courant

(door Nicole van de Donk)

STEENBERGEN – "Reken maar dat we bezwaar gaan maken, tot aan de Raad van State aan toe." De bewoners van de Olmendreef spreken duidelijke taal als het gaat om de plannen van een projectontwikkelaar om 80 bedrijfsunits voor zzp'ers te bouwen in de straat. Er zijn handtekeningen van 34 huishoudens verzameld die een dergelijk initiatief op deze plek ook niet zien zitten. Het gesprek met de wethouder dat onlangs is gevoerd, heeft hun mening niet doen veranderen. "Integendeel, het geeft ons het gevoel dat het al in kannen en kruiken is."

Wethouder Kees Gommeren reageerde onlangs in een raadsvergadering op kritische vragen van Ed Hobo van de Volkspartij. Volgens Hobo was de houding van de wethouder in het gesprek "empathie loos" en was er geen interesse in de belangen van de bewoners.

"Ik vind dat het juist een positief gesprek was. We hebben wel gezegd wat de mogelijkheden zijn. De locatie is te klein voor woningbouw en ook niet geschikt. In 2019 is de bestemming bedrijventerrein erop gekomen, dus deze plannen passen daarin. Bovendien is het nu een verwaarloosd terrein waar regelmatig criminaliteit voorkomt. We zullen met de projectontwikkelaar in gesprek gaan over de verkeersafhandeling", aldus Gommeren.

"De uitspraken van de heer Gommeren zijn vreemd gevallen in onze buurt. Volgens hem is het project te groot voor het industrieterrein maar het zou dan wel te klein zijn om huizen te bouwen."

"Burgemeester van Loonstraat nog zwaarder belast"

Het zijn de verkeersbewegingen waar de buurt zich het meeste zorgen over maakt. "Het gaat om 80 units die 24/7 bereikbaar zijn. Volgens onze metingen komen er wel 1000 verplaatsingen per dag bij. En dat op een weg dat oorspronkelijk een boerenpad was en nota bene met de ecologische wijk Olmentuin om de hoek. De gemeente wil al jaren de overlast op de Burgemeester van Loonstraat aanpakken maar maakt het hiermee alleen maar erger. Ze gaan echt niet via de Halsterseweg komen, want op het bord bij de afrit staat alleen Welberg", zeggen de bewoners.

Volkspartij: "Wederom een hapsnap project"

De Volkspartij hoopt dat er alsnog wordt ingegrepen door het college. "Mensen zijn deze onoordachte beslissingen zat. Dit is wederom een hapsnap project wat zorgt voor meer versnippering van bedrijfsterreinen. Houd dit tegen en zorg dat de bestemming verandert zodat dwalingen daar niet meer voor kunnen komen", aldus Hobo. Maar het college lijkt dat niet van plan. "De projectontwikkelaar wil deze locatie, dus dan gaan we niet verwijzen naar Reinierpolder. En in Steenbergen hebben andere woningbouwprojecten voorrang", besluit Gommeren.

College vraagt na onderzoek bijna twee ton extra aan de gemeenteraad om installaties te vervangen

Nijpende situatie voor sporthal de Buitelstee

(door Nicole van de Donk)

DINTELOORD – Hans Bolluijt, al sinds jaar en dag uitbater van sporthal- en café De Buitelstee in Dinteloord, is geen klager. Liever houdt hij het gesprek met de gemeente gaande om uiteindelijk tot een oplossing te komen voor de situatie die al een aantal jaren voortduurt maar waarvan het eindpunt nog niet in zicht is. De verschillende installaties in het pand voor warmwater, verwarming en verlichting zijn sterk verouderd, of erger nog: werken al tijden niet meer. Achter de schermen zegt de gemeente te werken aan de vervanging van al deze zaken, maar de kosten vallen veel hoger uit.

Bolluijt drukt op de kapotte knoppen op het bedieningspaneel in het hokje naast de sporthal. "Tja, 43 jaar oud en ze werken al tijden niet meer. Gelukkig is het koel in de sporthal door de isolatie die een aantal jaren geleden is aangebracht. Er zijn ook een aantal plafondlampen kapot die moeten worden vervangen door led, maar ja, wanneer?"

Foto: De sterk verouderde installaties in De Buitelstee moeten worden vervangen, zo zegt ook de gemeente die eigenaar is van de sporthal. Een nieuwe berekening laat zien dat er 2 ton extra nodig. Tot er akkoord is, zit uitbater Hans Bolluijt zonder ventilatie en een hoge energielast.

Koel is het allerminst in het sportcafé, waar de temperatuur deze dagen behoorlijk oploopt. Er is geen werkende ventilatie, en die ontbreekt ook in de doucheruimtes. "Dus daar ben ik continu aan het schoonmaken vanwege schimmelvorming."

Warmtepomp is beter en duurzamer, maar wel duurder

De gemeente is eigenaar van De Buitelstee. Onlangs is er een mededeling van het college richting de gemeenteraad uitgegaan dat de benodigde verzwaring van de elektrische installatie niet mogelijk is vanwege onvoldoende capaciteit van het elektranet. Een nieuwe berekening waarin onder andere een warmtepomp als oplossing wordt gegeven, komt totaal 193.744 euro duurder uit. Het bedrag voor de zonnepanelen op het dak was al eerder begroot en blijft hetzelfde. Totaal gaat het om een investering van zo'n half miljoen euro. De raad zal zich binnenkort over die extra investering van zo'n 2 ton moeten uitspreken.

Energiecontract loopt eind dit jaar af

Voor Hans Bolluijt zou het al veel schelen als de zonnepanelen er kwamen en de ledverlichting geïnstalleerd. "Die verlichting door ouderwetse tl-lampen slurpt energie. Bovendien loopt in december mijn energiecontract af en dan ga ik waarschijnlijk het driedubbele betalen. Ik zal de gemeente om een tegemoetkoming moeten vragen, want anders is het niet vol te houden. Volgende week staat er weer een overleg gepland en ik hoop dat er daarna stappen kunnen worden gezet."

AFVAL CONTAINER NODIG?
Ga naar
WWW.ASGOBV.NL
ASGO bv
0187- 657054
VOOR MEER INFO ZIE WEBSITE

LIEFDEVOLLE HERINNERING AAN ONS NICHTJE

TANYA RUNGE

** 5-10-1967 † 19-09-2013 - 19-09-2023*

DOCHTER VAN WIJLEN MIJN ZUS
MARIA CORNELIA GEMMA SCHOUTEREN, RIA

Zondag 01 oktober
Steenbergen

ROMMELMARKT

SPORTHAL 't CROMWIEL
Krommeweg 1, 4651 RN Steenbergen

Inlichtingen of reserveringen:
0165-302682 of
www.demarkten-wouw.nl

Afvalcontainer nodig? 0187 - 202050

Voor bedrijven & particulieren

Ook levering van div. soorten zand, grind en grond

www.nelisserecycling.nl

En als God nou wel bestaat?

Open Deur Steenbergen
een warm hart voor mensen

Bijbelstudie

Bijbelstudie en een open gesprek voor mensen die op zoek zijn naar God.

iedere maandag
19:30

Open Deur Kerk
Geert Vinckestraat 2
Steenbergen

Nuiten Groffen
uitvaartzorg

een persoonlijk afscheid,
een warme herinnering

Anita Nuiten

☎ **0167 76 72 74**
Rouwkamer | Oudlandsestraat 202, Steenbergen
www.uitvaartzorgnuiten-groffen.nl

Van Haaften uitvaartverzorging

We staan er niet graag bij stil, toch komt er een moment van afscheid nemen. Wat is er mooier dan dit afscheid een persoonlijke touch mee te geven?

Wij luisteren graag naar uw wensen en adviseren u over de mogelijkheden zodat er in huiselijke sfeer en op uw eigen manier afscheid genomen kan worden.

Wij verzorgen ook het maken, plaatsen en onderhouden van grafmonumenten.

Gevestigd in Sint-Maartensdijk en Dinteloord, met als verzorgingsgebied Zeeland en West-Brabant, maar eventueel ook daarbuiten.

De Ruyterstraat 37
4671 AW Dinteloord
0167-523222

Markt 56
4695 CH Sint-Maartensdijk
0166-603766

vH Uitvaartverzorging

24 uur per dag
Ook voor informatie

Tel. 0167-523222 of 0166-603766
info@uitvaartvanhaaften.nl | www.uitvaartvanhaaften.nl

Uitvaartverzorging Leeuw

Uitvaartzorg vanuit het hart

0167 566104
www.uitvaartleeuw.nl
info@uitvaartleeuw.nl

Rouwcentrum Leeuw
rustig gelegen / ruime opbaarkamer / afscheidsaula
Kapelaan Kockstraat 50 te Welberg

Steenbergse Courant zoekt bezorgers

Steenbergse Courant zoekt voor alle kernen bezorgers die op vrijdagen tussen 11.00 uur en 19.00 uur een krantenroute willen bezorgen.

Vereisten: – minimale leeftijd 12 jaar.
De routes: – in de bebouwde kom, in goed 1 uur tijd te bezorgen.
Aanmelden: **– tel. (0167) 565930 of bezorging@steenbergsecourant.nl.**

VAN DE BREEVAART
KEUKEN & SANITAIR
sinds 2005

Canadaweg 12A
4661 PZ Halsteren

T +31 (0) 164-630329
E info@vdbwonen.nl

WWW.VDBWONEN.NL

Nu met een nevenvestiging in
STEENBERGEN
Oost-Havendijk 82

Turbo theorie | KVB 1&2, marifoon | Individuele lessen

Verkeersschoolvandermeet.nl
0166 745079
info@verkeersschoolvandermeet.nl

van der MEET

Verkoop, reparatie en onderhoud van alle merken scootmobielen

Scootmobielshop.nu

- Scootmobielen, van opvouwbare tot maxi-size
- Rollatoren
- 2-in-1, rollator en rolstoel in één
- Lichtgewicht, elektrische rolstoel
- Sta-op-stoelen / Fauteils
- Scootmobielbergingen
- Drempelhulp / oprijgoten
- Gebruikte scootmobielen (in- & verkoop)
- Onderhoud & reparatie
- 24-uurs pechhulp
- Accu's

Excel Mobility | *ATTO* | *Vermeiren* | *Kymco* | *Afikim*
Excel Mobility | *Rollz* | *Rehasense*
Rollz
e-Ability
Livorno Salotti

REHASENSE | EXCEL | VERMEIREN | rollz brengt u verder | ATTO | e-Ability | LIVORNO | KYMCO | AFIKIM

Scootmobielshop.nu **VOOR MOBILITEIT OP MAAT...**
Karel Doormanstraat 6 | 4671 AD Dinteloord | T. +31 167 524035 | www.scootmobielshop.nu

Wethouder roept inwoners op om mening te geven vóór 20 september

“We willen van inwoners uit alle kernen weten over wat en hoe ze willen meepraten”

(door Nicole van de Donk)

STEENBERGEN – De gemeente Steenbergen doet wel vaker een oproep aan haar inwoners om een korte vragenlijst in te vullen over een bepaald onderwerp op ‘ik praat mee’. Momenteel gaat de enquête juist over de manier waarop dat in de toekomst moet gaan gebeuren: het zogenaamde participatiebeleid. Een duur woord voor iets wat volgens wethouder Nadir Baali binnen de gemeente met stip op 1 staat voor nu en in de toekomst. “Dit is geen bevlieging of tijdelijk iets. We werken aan een solide beleid dat ervoor moet gaan zorgen dat inwoners volgens een vaste structuur worden betrokken bij ontwikkelingen.”

Als recent voorbeeld noemt Baali een woningbouwproject in Kruisland. “Daar zijn we met een lege kaart begonnen. Er is uitgelegd wat de wettelijke eisen zijn, maar verder is gevraagd aan de dorpsbewoners wat zij zouden willen. Bij een vervolgbijeenkomst heb ik veel positieve geluiden gehoord. Ook van mensen die misschien niet blij waren met de uiteindelijke invulling, maar wel met de manier waarop wordt uitgelegd waarom bepaalde keuzes worden gemaakt.”

“Participatie aan de voorkant zorgt voor minder bezwaren”

Baali heeft de afgelopen periode gesproken met allerlei inwoners en de verschillende dorpsraden en stadsraad. “Natuurlijk zijn er ook sceptische reacties, maar het merendeel is blij met een beleid waardoor er duidelijkheid komt wanneer ze kunnen meedenken. We willen met bepaalde categorieën gaan werken. Bijvoorbeeld: over een vergunningsaanvraag die aan de wettelijke voorwaarden voldoet, valt niet veel te discussieren. Maar bij een herinrichting van een straat zorgt de participatie aan de voorkant er juist voor dat er later weinig bezwaren komen.”

Nieuwe beleid later dit jaar in de gemeenteraad

Volgens Baali is het bewustzijn over deze manier van werken binnen de organisatie gegroeid. “Uiteindelijk geeft het ook meer werkplezier, waar voorheen men juist terughoudend was om de mening van inwoners te vragen. Het is de bedoeling dat we dit verder bij elkaar gaan aanleren, want het moet iets blijvends worden.”
De vragenlijst over het participatiebeleid staat op steenbergen.ikpraatmee.nl en kan tot 20 september worden ingevuld. Het is de bedoeling dat voor het einde van het jaar het nieuwe beleid door de gemeenteraad wordt vastgesteld.

Foto: Een voorbeeld van het nieuwe participatiebeleid van de gemeente Steenbergen: een ophaalsessie in Kruisland waar inwoners worden uitgedaagd om mee te denken over hun omgeving.

Tijdmachine bracht bewoners Hof van Nassau even terug in de tijd

STEENBERGEN - “De tijd vliegt, maar warme herinneringen blijven. En warm was het tijdens een bijzonder feestje in Hof van Nassau. Bewoners en medewerkers van de prachtige locatie aan de Steenbergse haven stapten daar vorige week vrijdag – 8 september - in een tijdmachine die hen terugbracht naar hun eigen jeugd en veel verder”.

Zo troffen zij in de binnentuin de klassieke houten schoolbankjes en speelgoed uit vroeger tijden. Maar ook oude gebruiksvoorwerpen, kantwerk en een ambachtelijke mandenvlechter. De hof bood zelfs plaats aan een volwaardig kampement van de borgerij, compleet met piekeniers, musketiers en een heuse schandpaal.

Eerste lustrum

De sprong in de tijd werd gemaakt omdat het al weer vijf jaar geleden is dat de bouw van Hof van Nassau werd voltooid. Weliswaar namen bewoners en medewerkers pas enkele weken later hun intrek in de deze parel aan de haven (weer wat later officieel geopend door koningin Maxima) maar zo’n eerste lustrum verdient het uiteraard om gevierd te worden. En hoe! Met een gezellig praatje, een drankje en een hapje, maar vooral met elkaar. En verkoelend en ook smakelijk ijs. Heel veel ijs…

Foto’s: tanteLouise

Gemeenteraad gaat in gesprek met belanghebbenden evenementenbeleid

STEENBERGEN – De gemeenteraad organiseert op maandagavond 18 september een beeldvormende vergadering over het evenementenbeleid. Dit gebeurt in het Cromwiel met belanghebbenden, terwijl ook raadsleden bij de vier thematafels aansluiten. De bijeenkomst volgt op een informatiebijeenkomst over het evenementenbeleid in de gemeente Steenbergen die in oktober vorig jaar werd gehouden.

Door de organisatoren van evenementen zijn toen diverse knelpunten genoemd. Er kwamen ook aandachtspunten aan de orde met betrekking tot veiligheid en kosten. Ook het gebruik van een evenementenkalender was een van de voorstellen.

Tijdens de komende vergadering in het Cromwiel komen vier thema’s aan de orde: openbare orde en veiligheid, locaties en aantallen evenementen. Het vergunningenproces en beleid en regelgeving.
Voor de deelnemers aan deze bijeenkomst is het een ideale gelegenheid om het veel voorkomende ongenoegen te spuien over het proces van vergunningen, de hoeveelheid maatregelen die tegenwoordig moeten worden genomen en de regelgeving, waarover regelmatig klachten worden gehoord.

Matinee tussen Thee en Diner weer van start

STEENBERGEN – Zondag 24 september is er weer een Matinee tussen Thee en Diner in het Wapen van Steenbergen. ER is voor de zondagmiddag een leuk programma samengesteld. Eerst komen de dames Esther en Anjella van Estrella Production aan de beurt. Zij verzorgen sketches afgewisseld met tal van liedjes en lekkere muziek.

Rond de klok van 15:30 uur beginnen de Southwall Singers aan hun optreden. En ook dat belooft gezelligheid. De Matinee start op 24 september om 14:30 uur. “Alle inwoners zijn welkom om te komen genieten van een gezellige en leuke middag”, zo laten de organisatoren Ria Veraart, Ineke Herselman en Ineke van Middendorp weten.
Zij geven ook alvast een vooruitblik op de Matinee die hierop volgt. Die is op zondag 22 oktober. Dan treedt Junior Huigen met zijn muziekband op, komen de bezoekers in Duitse sferen en krijgen ze alvast een voorproefje op de viering van het tweede lustrum.

Duo-expositie in Petrus en Paulus

DINTELOORD – Vanaf donderdag 21 september exposeren Sandra Meuldijk-Schütz (Standdaarbuiten) en Nathalie van Wingerden hun werkstukken in de Petrus en Paulus.

Meuldijk is docent Vedic Art, een vorm van meditatief schilderen en heeft een eigen atelier in Standdaarbuiten waar ze ook cursussen verzorgt. (heja-vedicart.nl). Van Wingerden heeft zich na een keramiekopleiding in Gouda voornamelijk toegelegd op het vervaardigen van bijzonder keramiek. Zij heeft in Ridderk haar atelier. (ateliervanwingerden.nl).

Openingstijden

De openingstijden van hun expositie zijn telkens van 13:00 tot 16:30 uur op 21, 22, 28 en 29 september en op 5,6,12,13,19,20, 26 en 27 oktober.

Leuke spulletjes in de aanbieding bij Rommeltocht Sint Philipsland

SINT-PHILIPSLAND – Zaterdag 23 september vindt in St. Philipsland de zogeheten ‘Rommeltocht’ plaats. Deelnemers aan dit evenement verkopen deze dag hun spulletjes vanuit de eigen voortuin of garage. Voor bezoekers die het dorp tijdens deze Rommeltocht afstruinen een prima gelegenheid om in het bezit te komen van nog heel bruikbare of mooie spulletjes voor een aantrekkelijke prijs.

De Rommeltocht wordt gehouden tussen 10:00 en 15:00 uur. Alle deelnemers die spullen aanbieden staan gemarkeerd op een plattegrond die verkrijgbaar is bij de Spar, gevestigd aan de Achterstraat 52-54.

> MAKELAARDIJ > TAXATIES > ADVIES

Wezenbeek MAKELAARDIJ

wezenbeekmakelaardij.nl > 0165 30 28 55
Engels Dorp 28, 4756 AV Kruisland | info@wezenbeekmakelaardij.nl

H-BLOK & TOYS

Rust in huis

30% korting op potten en vazen

Vase Anna Amber
van €19,99
voor €13,99

Conische vaas
van €34,99
voor €24,49

Keramische vaas
van €19,99
voor €13,99

HUISHOUDELIJKE ARTIKELEN * SPEELGOED EN TUIN
4671 CA DINTELOORD * 0167-523909 * WWW.HBLOK.NL

TRENDY DAMESMODE

Curvy by Rian is een gezellige modezaak waar dames met rondingen - curves - terecht kunnen voor trendy mode van maat 40 tot en met 58. Pronkstuk van de collectie is een broek die door Rian ontwikkeld is voor dames met lipoedeem of dames die steunkousen dragen.

Wie de najaarscollectie wil komen bekijken is van harte welkom in de winkel aan Dorpsstraat 102 in Halsteren.

Curvy by Rian

@curvybyrian

Nieuwe COLLECTIE WEEKEND

22/23/24 SEPTEMBER

PRIK EEN BALLON VOOR LEUKE KORTING

ONTVANG EEN GIVEAWAY & WAARDEBON
CADEAU BIJ AANKOOP VAN SCHOENEN

KOMT U ZITTEN OP DE TROON?
22 SEPTEMBER
10:00 - 16:00 UUR

SHOESHINERS COMPANY

U KRIJGT EEN EXCLUSIEVE SCHOENPOETSBEURT
VAN AMBACHTELIJKE SCHOENPOETSERS
COMPLEET IN OUD-ENGELSE STIJL

KOOPZONDAG
24 SEPTEMBER
GEOPEND
12:00 - 17:00 UUR

Acties zijn geldig bij een minimale besteding van €60,- per artikel & niet geldig in combinatie met andere acties

Hogestede 11 (Molenstraat) **Roosendaal**
Betaald kort parkeren in de gehele straat
Tel. 0165-532656 **www.riobello.nl**

Rio Bello
Schoenen Roosendaal

ABS-er Jan van Wijk na vijftig jaar lidmaatschap benoemd tot erelid

(door Peter Vermeulen)

STEENBERGEN – Dinsdagavond had mannenkoor ABS een wel heel bijzondere repetitie. In gemeenschapshuis De Vaert werd ABS-lid Jan van Wijk – deze avond aanwezig met zijn deze dag jarige echtgenote Joke en familieleden – ontvangen met een welkomstwoord door voorzitter Jan Ooms. Hij nodigde de bezoekers uit om een deel van de repetitie mee te maken en de sfeer te proeven die op de ABS-oefenavonden heerst.

Een repetitie die vervolgens slechts kort duurde, want de voorzitter sprak vervolgens gouden jubilaris Van Wijk toe. Jan van Wijk is namelijk inmiddels vijftig jaar lid van het zangkoor. “Jan, jij kent ABS 50 jaren en je wordt in deze door niemand overtroffen. Je bent de stabiele factor binnen ABS en vanavond krijg jij alle aandacht”.

In de kijker

Op 34-jarige leeftijd trok Jan van Wijk – als directeur van de lokale Rabobank – de aandacht van de legendarische colporteur van ABS, Sjaak Joppen. Saillant detail daarbij was dat Sjaak Joppen was opgegroeid in Café Joppen, dat op de plek stond van de Rabobank die in die jaren op de hoek Kaaistraat – Blauwstraat was gevestigd.

Foto: Jan van Wijk – vijftig jaar lid van ABS – werd vanwege zijn verdiensten voor het mannenkoor benoemd tot erelid.
Foto: Jan de Langen – Steenbergse Courant

“Voor Sjaak Joppen zat jij dus in zijn ouderlijk huis, waar hij in de jaren twintig van de vorige eeuw getuige was geweest van de heroprichting van Polyhymnia, de zangclub van Festina Lente – de Rederijkerskamer – van waaruit ABS is voortgekomen. ABS was lange tijd ‘the place to be’ voor als je in Steenbergen iets wilde voorstellen. We mogen zonder twijfel stellen dat je de meest actieve en succesvolle periode van ons mannenkoor meemaakte”, aldus de ABS-voorzitter. Hij prees Jan van Wijk om de wijze waarop hij met mensen omgaat, om de verantwoordelijkheid die hij nam in het bestuur en om de wijze waarop hij als collega-zanger in het koor staat. “Eigenlijk kan ik het in een paar kernwoorden samenvatten: evenwichtig, betrouwbaar en collegiaal”.

Het gouden lid ontving een speciaal voor hem vervaardigde ABS-speld, een bondsoorkonde en werd vanwege zijn verdiensten benoemd tot erelid van mannenkoor ABS.

Reünie school van het Nederlands Hervormd Weeshuis krijgt over twee jaar een vervolg

(door Peter Vermeulen)

STEENBERGEN – Afgelopen zaterdag organiseerden vier oud-leerlingen van de voormalige school van het Nederlands Hervormd Weeshuis aan de Grote Kerkstraat en Oostdam voor de vierde maal een reünie voor oud-scholieren van de klassen 4 tot en met 6 in de jaren rond 1965. Het werd ondanks de warmte die dag een bijzonder geslaagde en gezellige bijeenkomst.

“We hebben het enorm gezellig gehad. De reünie begon rond de klok van half vier ’s middags en tegen half twee ’s nachts werd deze afgesloten. Dat zegt al wel voldoende”, vertelt Hans Herselman. Samen met Marijke van Bemmelen-Sneep, Janny van Eck en Linda Hodes organiseerde hij de reünie, die zo goed in de smaak viel dat de frequentie van eens in de vijf jaar nu wordt gebracht naar eens per twee jaar. “We worden allemaal een jaartje ouder, dus is dat geen slecht idee”, grapt hij.

Phone Call

In de tuin van Ad Sneep aan de Leerlooierij hadden de reünisten het uitstekend naar hun zin. De band Phone Call zorgde voor live muziek, het was prachtig weer en de barbecue smaakte uitstekend, terwijl ook de dorst prima werd gelest. “We ontvingen dit jaar zo’n dertig man, een flink deel uit de verschillende delen van het land. De meeste oud klasgenoten kwamen alleen, al had een aantal van hen ook hun partners meegenomen”.

De school van het Nederlands Hervormd Weeshuis had destijds haar hoofdingang aan de Grote Kerkstraat. Een gebouw met karakteristieke elementen dat doorliep naar de Oostdam, waar de speelplaats was. “Han Leune was destijds de directeur, later werd dat Van Splunter. Het was een school met gemengde klassen en zo’n 100 tot 120 leerlingen”.

Oproep

Hans Herselman doet namens het organiserend viertal een oproep: “Als er oud-leerlingen zijn die over twee jaar ook graag van de partij zijn, dan hoop ik dat ze mij een mailtje met hun naam en adresgegevens willen sturen. Dat kan naar hans.herselman@gmail.com. Wij hebben namelijk van lang niet alle medeschoolgenoten de contactgegevens en zouden die graag ontvangen”.

Foto: oud-leerlingen van de voormalige school van het Nederlands Hervormd Weeshuis, destijds in de Grote Kerkstraat en Oostdam: naast Hans Herselman, Marijke Van Bemmelen-Sneep, Janny van Eck en Linda Hodes, Ad Sneep, Dick Breure, Arie en Piet Bom, Mario von Bannisseth, Rob Vroon, Irene de Jonge, Joop de Vos, Hans Verhage, Jacqueline Leys, Nico van Nieuwenhuyzen, Tanna de Boer, Tom van Splunter, Annelies van Wezel en Gre Visser.

Drie expedities Zuiderwaterlinie in en rond het mooie stadje Tholen

REGIO – Deze maand organiseert de ‘Zuiderwaterlinie’ in navolging van de jaren 2018 en 2019 het wandelevenement ‘Expeditie Zuiderwaterlinie’. Dit ter gelegenheid van het feit dat het 325 jaar geleden is dat vestingbouwer Menno van Coehoorn de basis legde voor de verdedigingslinie die thans bekend staat onder de naam Zuiderwaterlinie. De eerste wandeltocht is inmiddels achter de rug, die van Waalwijk (16 september) en Lith (24 september) staan nog op het programma. Voor deze regio wordt op 30 september in Tholen drie onderdelen georganiseerd.

Iedereen is welkom om tijdens de ‘expedities’ mee te wandelen. Deelname is gratis. Op 30 september kunnen wandelaars kiezen voor een Stadsexpeditie onder leiding van een gids in het centrum van de plaats Tholen. De lengte hiervan is 2 kilometer. Daarnaast is er een ‘Stad en Lande Expeditie’ die 7,5 kilometer lang is en een ‘Oester Expeditie’ met een lengte van 15 kilometer. De expeditie in Tholen begint met een concert van het koperensemble ‘Avancement’.

Aanmelden

Meer informatie over de routes en het inschrijfformulier is te vinden op de site www.zuiderwaterlinie.nl/expeditie2023.

In de ledeneditie van 22 september biedt Poelier Vugts een exclusief ledenvoordeel

Wilt u ook profiteren van dit ledenvoordeel? Word lid van de Steenbergse Courant! Kijk op **www.steenbergsecourant.nl/leden**

LEDEN VOORDEEL

Shoarmapakket met 50% korting bij Poelier Vugts voor slechts €4,99

Blijf op de hoogte

Ken uw raadslid

Tim Huisman - D66
Constructief, daadkrachtig, sociaalliberaal

Waar zet je je deze raadsperiode voor in?
Er wordt heel veel gepraat en gepland in het gemeentehuis, maar we komen niet heel erg tot uitvoering. Er is veel werk aan de winkel. Ik zet mij samen met D66 in voor meer woningbouw voor 18-jarigen tot 100-plussers. Daarbij moet er extra aandacht komen voor starters. Verenigingen, stichtingen en culturele instellingen zijn het kloppend hart van onze gemeente. Zij hebben de afgelopen jaren te weinig aandacht gehad. Slechte communicatie omtrent vergunningverlening, verouderde gebouwen en weinig werk uit handen nemen moet veranderen in proactieve dienstverlening, moderne en duurzame gebouwen en een dienende gemeente.

Wat kenmerkt jou als raadslid?
Ik ben een sociaalliberale democraat. De meerderheid beslist, maar ik verlies de minderheid niet uit het oog. Ik streef altijd naar een compromis. Kwetsbare inwoners gaan vaak schuil onder de radar. Hen opzoeken en helpen met hun problemen is één van de kerntaken van onze gemeente.

Wat is je lievelingsplek in de gemeente Steenbergen?
Dichtbij het groen en gezelligheid, zoals de Dintelse Gorzen, rondom de Kreek in Dinteloord op het terrasje, of langs de haven in Steenbergen. Te veel plekken om op te noemen.

Wat wil je de lezer nog meegeven?
Als gemeente kunnen we meer oplossen dan dat we nu doen. Dat is goed, want we hebben veel potentie om te groeien: in kennis, in aandacht voor inwoners, verenigingen, stichtingen en culturele instellingen, in samenwerking. Er worden nu goede keuzes gemaakt voor een klein deel van de bevolking, terwijl het algemeen belang voorop moet staan. Ik adviseer u om te kijken naar de SLOS-raadsuitzendingen (ook op YouTube) om te zien hoe de besluitvorming over onderwerpen tot stand komt. Ook wil ik u vragen om u in te zetten voor onze verenigingen, stichtingen en culture instellingen. Zij hebben dringend mensen nodig!

Van de gemeenteraad

BOB

Met een informatieavond en twee oordeelvormende vergaderingen kende de Steenbergse politiek begin september een vliegende start. Over de onderwerpen die toen zijn besproken zal over twee weken in de besluitvormende raad worden besloten. Maar eerst staat de beeldvormende avond over het evenementenbeleid op de agenda. Wat zijn dit allemaal voor vergaderingen?

Beeldvormende vergadering
De gemeenteraad werkt volgens het zogeheten BOB-model. Tijdens beeldvormende vergaderingen verdiepen raadsleden zich in een bepaald thema, bijvoorbeeld het evenementenbeleid dat op 18 september op de agenda staat. Ze worden bijgepraat door ambtenaren en mensen in het veld, zoals organisatoren of de politie. Maandag gebeurt dat aan de hand van vier thema's: openbare orde en veiligheid, locaties en aantallen evenementen, het vergunningenproces en tot slot beleid en regelgeving. Zo kan de raad zich - de naam zegt het al - een beeld vormen van de dingen die nu spelen.

Oordeelvormende vergadering
Als het onderwerp voor de raad voldoende helder is, dan kan het agendapunt verder naar de oordeelvormende vergadering. Het college van burgemeester en wethouders doet de raad hierin een voorstel voor een oplossing en de raad debatteert daar vervolgens over. Insprekers zijn ook welkom.

Op 6 september was er bijvoorbeeld een oordeelvormende vergadering over woningbouw in Dinteloord. Twee insprekers deden hun verhaal over de voorgestelde plannen en wezen op knelpunten in het voorstel, zoals geluidsnormen en een vrachtwagenparkeerplaats die verplaatst zou moeten worden. De raad heeft hier vervolgens vragen over gesteld aan het college, dat daar voor de besluitvormende vergadering antwoord op zal geven.

Besluitvormende vergadering
De laatste stap in het BOB-model is de besluitvormende vergadering. Hier wordt een voorstel vaak nog een laatste keer besproken voor de raad erover stemt.

Op 28 september staat de volgende besluitvormende vergadering op de agenda. U bent van harte welkom als toeschouwer en u kunt u zelfs nog aanmelden als 'Gast van de raad'. U wordt ontvangen door de griffier en u krijgt daarna een inkijkje in het raadswerk en de raadsvergadering. Geïnteresseerd? Stuur een mail naar griffie@gemeente-steenbergen.nl.

Agenda
- **18 september** beeldvormende vergadering
- **28 september** besluitvormende vergadering
- **2 oktober** oordeelvormende vergadering
- **4 oktober** oordeelvormende vergadering

Spreekuren wijkBOA's

De wijkBOA's binnen de gemeente Steenbergen spelen een belangrijke rol op het gebied van leefbaarheid en veiligheid. Om op te halen wat er speelt in Steenbergen en meer te vertellen over hun rol en bijdrage, organiseert de gemeente Steenbergen spreekuren.

De wijkBOA is op vaste momenten in de verschillende gemeenschapshuizen. Een afspraak maken is niet nodig. Inwoners met een tip, idee, vraag of melding voor de wijkBOA, zijn van harte welkom.

Spreekuren september 2023

Dinsdagavond 19 september
19.00 - 20.00 uur
De Heen Gemeenschapshuis De Stelle
Dinteloord Dorpshuis

Woensdagavond 20 september
19.00 - 20.00 uur
Kruisland Dorpshuis Siemburg
Welberg Gemeenschapshuis De Vaert

Donderdagavond 21 september
18.30 – 19.30 uur
Steenbergen Gemeentehuis

Donderdagavond 21 september
19.00 – 20.00 uur
Nieuw-Vossemeer
Gemeenschapshuis De Vossenburcht

Kijk op **https://www.gemeente-steenbergen.nl/wijkboa** voor alle data en tijden in alle kernen of houd de social media van de gemeente Steenbergen in de gaten.

Jaarlijkse herdenkingen voor gesneuvelde vliegeniers

Op de begraafplaats aan de Nassaulaan in Steenbergen vindt op 19 september de jaarlijkse herdenking plaats ter nagedachtenis aan de gesneuvelde Britse vliegeniers Guy Gibson en James Warwick. Stichting Wings-to-Victory organiseert deze herdenkingsceremonie in samenwerking met de gemeente Steenbergen.

Op 19 september 1944 werd nabij Steenbergen de jachtbommenwerper getroffen van Wing Commander Guy Gibson en navigator en Squadron Leader James Warwick. De twee overleefden de crash niet en zijn begraven op de begraafplaats aan de Nassaulaan in Steenbergen.

Herdenkingsbijeenkomsten
Diverse organisaties eren de vliegeniers die streden voor onze vrijheid met herdenkingen en bijeenkomsten op en rond 19 september.

De herdenkingsplechtigheid ter ere van Gibson en Warwick op de begraafplaats aan de Nassaulaan begint op **19 september om 19.00 uur.** Vertegenwoordigers van de Stichting Veteranen Steenbergen (VeSt) vormen daarbij de erewacht. Namens de gemeente Steenbergen zal locoburgemeester Remery een toespraak houden en een krans leggen. Naast uitleg over de historische gebeurtenis, is er een fly-by door historische vliegtuigen van Vliegend Museum Seppe en muziek door een 'piper'.

Iedereen is welkom om de bijeenkomst te bezoeken en desgewenst ook een krans of bloemen te leggen. Na afloop is in Hotel-Brasserie de Kaai een kleine tentoonstelling en gelegenheid elkaar op informele wijze te spreken.

Overige herdenkingsbijeenkomsten
17 september 15.00 uur
Kernbezoek Group 617 bij Stichting Veteranen Steenbergen.

19 september 9.30 uur
Herdenking Gibson en Warwick door leerlingen groep 8 Gummarusschool, begraafplaats Nassaulaan.

20 september 19.00 uur
Herdenking 30 omgekomen vliegeniers in Dinteloordse polders, Sluiseiland Benedensas.

Meer informatie leest u op **www.gemeente-steenbergen.nl/nieuws_en_persberichten/**

gemeente Steenbergen

Maximaal besparen op uw energierekening

Maak kennis met de energiecoaches van de gemeente Steenbergen. Deze week: Ellie Verwer.

Ellie Verwer woont al haar hele leven in Dinteloord en is sinds 2015 energiecoach. Ze geniet van het verenigingsleven in Dinteloord. Het is er makkelijk om te integreren en ook de mogelijkheden om te recreëren maakt de gemeente Steenbergen volgens haar een ideale plek om te wonen.

Wij vroegen Ellie waar zij u mee kan helpen als energiecoach. Ellie: "Inzicht in uw verbruik is één van de belangrijkste factoren van het besparen op uw energierekening. Samen bekijken we met welke energiebesparende maatregelen u jaarlijks maar liefst honderden euro's kunt besparen. In een gesprek bij u aan de keukentafel komen we samen tot meer inzicht. Daar heb ik een aantal handige hulpmiddelen voor."

De energierekening verlagen?

Vraag direct een gratis gesprek aan bij u aan de keukentafel. Of lees het hele interview met energiecoach Ellie.

Alle informatie is te vinden op de website van de gemeente Steenbergen via: **www.gemeente-steenbergen.nl/energiecoaches**

Saver Samen aan de Bak On Tour

De gemeente Steenbergen stapt per 1 januari 2024 over naar Saver als de nieuwe afvalinzamelaar.

Veel blijft hetzelfde: de vuilniswagen heeft straks een nieuw logo, maar de inzamelroutes blijven zoals ze nu zijn. Later dit jaar ontvangen alle inwoners meer informatie over Saver als de nieuwe afvalinzamelaar.

Om alvast te wennen aan deze nieuwe inzamelaar, gaat de educatieve bus van Saver 'on tour' door de gemeente.

De Samen aan de Bak on Tour is de educatieve bus van Saver. Deze bus heeft verschillende spellen en presentatiemogelijkheden op het gebied van afval en gescheiden inzamelen. Bezoek de bus en kom alles te weten over het nut van afval scheiden en Saver als nieuwe afvalinzamelaar. Hieronder staan alle data van De Samen aan de Bak on Tour in de gemeente.

Datum	Tijd	Kern	Locatie
Woensdag 27 sept	10.00-12.00 uur	Welberg	Klaproosplein
	13.00-15.30 uur	Steenbergen	Weekmarkt, Markt
Maandag 2 okt	11.30-13.30 uur	De Heen	Overzijde De Stelle (terrein Van Trier)
	14.30-16.30 uur	Nieuw-Vossemeer	Kreekplein
Donderdag 5 okt	10.00-12.00 uur	Dinteloord	Raadhuisplein (weekmarkt)
Donderdag 12 okt	10.00-12.00 uur	Kruisland	Markt, thv De Commerce

Meer mensen kans op financiële hulp

Heeft u financiële zorgen? Vanaf 1 april 2023 zijn de grenzen van de inkomens voor financiële ondersteuning aangepast waardoor meer mensen gebruik kunnen maken van diverse regelingen.

Deze regelingen kunnen u helpen. Verdient u per maand minder dan de onderstaande vastgestelde nieuwe inkomensgrenzen, dan maakt u kans op financiële steun.

De mogelijkheden voor financiële hulp zijn:

- Bijzondere bijstand
- Collectieve zorgverzekering voor minima
- Sociaal culturele bijdrage
- Maatschappelijke participatie door schoolgaande kinderen
- Sociaal medische indicatie kinderopvang

Bedragen in euro's inclusief vakantiegeld per 1 juli 2023		Nieuwe inkomensgrens*
21 jaar tot AOW leeftijd	Gehuwd of samenwonend	€ 2.259,42
	Alleenstaande (ouder)	€ 1.581,60
Vanaf AOW leeftijd	Gehuwd of samenwonend	€ 2.396,68
	Alleenstaande (ouder)	€ 1.764,95

*dit kan veranderen

Meer informatie

Voor meer informatie over deze regelingen kunt u terecht bij Vraagwijzer Steenbergen: **www.vraagwijzersteenbergen.nl,** home > werk en inkomen > regelingen voor mensen met lage inkomens > hoogte van uw inkomen en vermogen.

U kunt ook bellen naar **0167 – 54 11 31** of mailen naar **intake@gemeente-steenbergen.nl**
De medewerkers van Vraagwijzer helpen u graag op weg.

Stichting Lezen en Schrijven

De Week van het Lezen en Schrijven

In Nederland hebben 2,5 miljoen mensen moeite met lezen, schrijven, rekenen en/of digitale vaardigheden. Stichting Lezen en Schrijven zet zich in om dit aantal te verlagen. Tijdens de Week van het Lezen en Schrijven, van 8 tot 15 september, werkten zij samen met gemeenten en andere organisaties om hier extra aandacht voor te vragen. Ook in de gemeente Steenbergen werden activiteiten georganiseerd door Taal Steenbergen, de bibliotheek en de gemeente.

Begrijpelijke taal voor iedereen

Het college van B&W vindt gelijke startkansen voor iedereen erg belangrijk. Wethouder Prent: "Het maakt niet uit wat de reden is waarom je sommige dingen moeilijk vindt, zoals lezen en schrijven. Weet dat je altijd bij ons terecht kunt om te oefenen en te leren."
Vraagwijzer, de bibliotheek en Taal Steenbergen bieden hulp voor iedereen die moeite heeft met taal, rekenen en digitale vaardigheden. Op **www.vraagwijzer.gemeente-steenbergen.nl** is informatie te vinden over hulp bij taal en DigiPunt Steenbergen.

Leuke activiteiten

Er waren deze week leuke activiteiten voor jong en oud. Op dinsdag werd in de hal van het gemeentehuis lettersoep uitgedeeld aan medewerkers van de gemeente en bezoekers aan de balie. Ook stond er een leuk spel klaar om samen te spelen. Woensdag was de open middag in de bieb georganiseerd en donderdag genoten inwoners van een kopje lettersoep bij AH Achterberg. "We kijken terug op een geslaagde week met mooie activiteiten en gesprekken. We blijven samen met Taal Steenbergen en de bieb bezig met laaggeletterdheid. Want we moeten niet onderschatten hoe moeilijk duidelijk taal en digitale vaardigheden zijn", zegt wethouder Prent.

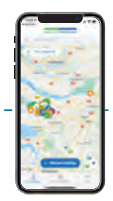

Gemeentehuis
Buiten de Veste 1
4652 GA Steenbergen

Contact
14 0167
info@gemeente-steenbergen.nl
www.gemeente-steenbergen.nl

Whatsapp naar
06 - 12 69 32 99
ma - do 8.30 - 17.00 uur
vr 8.30 - 12.00 uur
(niet voor bellen of sms'en)

Afspraak
Maak een afspraak via onze website, bel of scan de QR-code

Melding openbare ruimte
Valt u iets op in de openbare ruimte?
Geef het door via de MijnGemeente app.

Milieustraat
Van Andelstraat 6, Steenbergen
wo en vr 8.30 - 12.30 | 13.00 - 17.30 uur
do 8.30 - 12.30 | 13.00 - 19.00 uur
za 8.00 - 13.00 uur

Vraagwijzer
Fabrieksdijk 6, Steenbergen
Op afspraak: ma - do 9.00 - 12.00 uur
0167 - 54 11 31
intake@gemeente-steenbergen.nl
www.vraagwijzersteenbergen.nl

Volg ons op

Achterberg

Win samen met je straat mooie prijzen, waaronder:

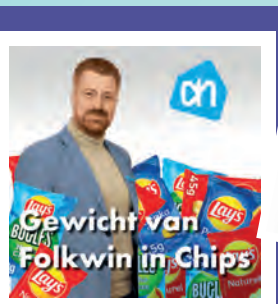

STRAATPRIJS

STRAATPRIJS

STRAATPRIJS

STRAATPRIJS

STRAATPRIJS

STRAATPRIJS

Win jij? Dan wint je hele straat!

www.albertheijnachterberg.nl

15 september t/m 22 oktober

Freek Metaal

In- en verkoop van metaal

Haalt o.a. bij u op:

- Oude fietsen
- Oud gereedschap
- Zonneschermen
- Wasmachines
- Wasdrogers
- Onbruikbaar oud ijzer & metalen

De volgende dag al opgehaald!

Freek Metaal
Van Heemskerckstraat 1
Dinteloord
06-13407493

Vissers Petshop

NIEUW!

GROOT ASSORTIMENT PREMIUM BROKKEN TEGEN

LAGE PRIJZEN

5kg verpakking v.a.
11.99
10kg verpakking v.a.
22.99

VOOR HOND & KAT

Huijbergseweg 36
4631GG Hoogerheide
Tel. 0164 620 207
www.visserspetshop.nl

Volop prachtige

NAJAARSCOLLECTIE BINNEN!

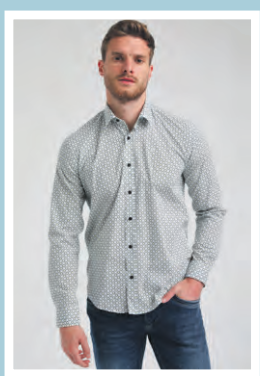

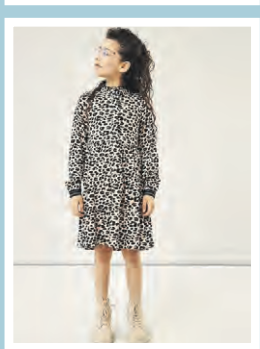

Graag tot ziens bij...

NEW FASHION STYLE
WWW.FASHION2LIKE.COM

Kaaistraat 70
4651 BP Steenbergen

Dorpsstraat 76
4413 BN Krabbendijke

Foto's: Prijsdansen in Nieuw-Vossemeer. Een jaarlijkse traditie die de belangstelling heeft van veel inwoners van het dorp, inclusief de jongeren. Foto's: Niek Perdaems ©

Zestig dansparen bij het traditionele prijsdansen in Vossemeer

(door Peter Vermeulen)

NIEUW-VOSSEMEER – Het is inmiddels cultureel erfgoed. En ook dit jaar werd bewezen dat het prijsdansen nog steeds leeft op het dorp. Niet alleen voor de oudere inwoners, de jongeren hebben deze bijzondere activiteit op de maandag na de kermis eveneens omarmd.

"Wij waren als jury de laatste jaren wat bevreesd over de mogelijkheid dat het animo voor het prijsdansen sterk zou afnemen. De oudere Vosmeerders haakten op leeftijd gekomen, regelmatig af en we waren bang dat het fenomeen bij de jongeren niet echt zou aanslaan. Niets is minder waard. De ouderen zakken inderdaad af, maar jongeren in de leeftijd tussen de twintig en dertig houden hun belangstelling. Ook deze keer was er een goede sfeer, geen onenigheid maar echt gezelligheid. We telden zo'n 200 bezoekers en er namen 60 paren aan het prijsdansen deel", zo verwoordt juryvoorzitter Gilles Plandsoen zijn terugblik op de Vosmeerse traditie.

35 prijswinnaars

Dankzij het Wagenhuis – waar onder het oog van de jury – rond de kegeltjes werd gedanst, konden 35 enveloppen met inhoud worden uitgereikt aan even zoveel prijswinnaars. "Ik noem alleen de nummers 1 tot en met 3", zegt de ervaren juryvoorzitter Gilles die al zoveel jaar in actie komt. Hij zegt zelf niet te weten hoeveel jaren: "Maar in elk geval al meer dan veertig". De eerste prijs was voor het duo Thijs en Manon, Dré en Addie Brouwers dansten zich naar de tweede prijs, terwijl Rien en Corrie Baten als derde eindigden.

'Natuurlijk ook in 2024'

Volgens Gilles Plandsoen wordt er volgend jaar zeker weer prijsgedanst. "Dan is jurylid Mart Verhagen ook weer van de partij. Hij moest dit jaar om gezondheidsredenen een keertje verstek laten gaan".

Lokale goede doelen blij met donatie KMC

(door Nicole van de Donk)

STEENBERGEN – De elfde editie van de Koos Moerenhout Classic (KMC) ligt alweer een aantal maanden achter ons, maar de populaire toertocht kreeg onlangs nog een feestelijk staartje. Zoals gebruikelijk besteedt de organisatie van de KMC altijd een gedeelte van de opbrengst aan een goed doel. Dit jaar waren de uitverkorenen Stichting De Buurtcamping Steenbergen en Stichting Wielercriterium Steenbergen. En die konden de cheque maar al te goed gebruiken.

Stichting Wielercriterium Steenbergen kreeg een bedrag van 1500 euro, symbolisch overhandigd door Koos Moerenhout. "We gaan het volgende week al uitgeven", zei Wim Nieuwkerk, penningmeester van Stichting Wielercriterium Steenbergen. Op 16 september organiseren zij namelijk in de binnenstad KNWU-jeugd wielerwedstrijden. Daarnaast worden diezelfde middag Dikke Banden Races georganiseerd voor de basisschooljeugd. "En zelfs de allerkleinsten mogen meedoen op hun loopfiets. Er hebben zich nu al 110 deelnemers aangemeld, allemaal uit de gemeente Steenbergen", vertelt Jac van Leent trots.

Zo'n activiteit is belangrijk om de jeugd enthousiast te krijgen voor de wielersport, want nieuwe aanwas is noodzakelijk voor de toekomst van de sport, zo benadrukte Koos Moerenhout, die als bondscoach afgelopen zomer een hoogtepunt meemaakte met de WK-overwinning van Mathieu van der Poel.

"Met dit bedrag een goede start gemaakt voor volgende editie"

"Het andere goede doel heeft met de leefbaarheid in de gemeente te maken: Stichting De Buurtcamping Steenbergen." Op deze camping die op het speelveld in de wijk Noord-Oost wordt opgezet, kunnen buurtbewoners elkaar ontmoeten en wordt het ook voor inwoners met een krappe beurs mogelijk om vakantie te vieren. Met een glimlach van oor tot oor ontving Dennis Kulik, oprichter van de stichting, een cheque van 1000 euro. "Voor ons is dit echt een opsteker, want hiermee is een belangrijke start gemaakt van de ongeveer 5000 euro die we in totaal nodig hebben om ook volgend jaar weer een editie van de De Buurtcamping te organiseren. Het concept slaat aan in Steenbergen, want bij de eerste editie waren er 21 man, en de afgelopen keer al 90. We willen tot maximaal 100 kampeerders gaan, en nog losse daggasten erbij. We organiseren het immers allemaal met vrijwilligers, maar hebben wel kosten voor de voorzieningen, zoals stroom, water, eten en tenten", vertelt Kulik. Hoewel er van allerlei kanten hulp komt, hoopt hij een hoofdsponsor te vinden. "Want anders blijft het afwachten of we de mensen ook dit jaar weer kunnen ontvangen."

Foto: Stichting Wielercriterium Steenbergen en Stichting De Buurtcamping Steenbergen ontvingen beiden van het bestuur van de KMC een mooi bedrag dat ze weer kunnen gebruiken om nieuwe activiteiten te organiseren.
Foto: Nicole van de Donk – Steenbergse Courant

Modeshow bij KBO-Steenbergen

WELBERG – Maandag 18 september organiseert KBO-Steenbergen met de firma Hoffmans Mode een modeshow in gemeenschapshuis De Vaert. Tussen 13:30 en 15:30 uur krijgen de bezoekers najaars- en wintermode gepresenteerd voor dames in de maten 38 tot en met 54. Er kan ook worden gepast en geshopt. Voor de bezoekers is er gratis een kopje koffie of thee en deelname aan de loterij is eveneens zonder kosten. Ook niet-leden zijn bij deze activiteit welkom.

Goed voorbereid op pad met de expertise van Outdoor Roosendaal

Over de kwaliteit van uw uitrusting wilt u zich geen zorgen maken. Dat hoeft ook niet. De ervaren specialisten van Outdoor Roosendaal adviseren u kundig en bieden een zeer uitgebreid en uitgekiend assortiment met 2000m² topmerken.

Outdoor Roosendaal

Rucphensebaan 24a
4706 PJ Roosendaal
(0165) 528 305
www.outdoor.org

Altijd goed voorbereid op pad

AS COMPLETE WONINGSTOFFERING

Bezoek onze winkel aan de Kaaistraat 67 te Steenbergen

Of wij komen met stalen aan huis en geven het beste advies!
Bel: 0654327363 of 0167565650

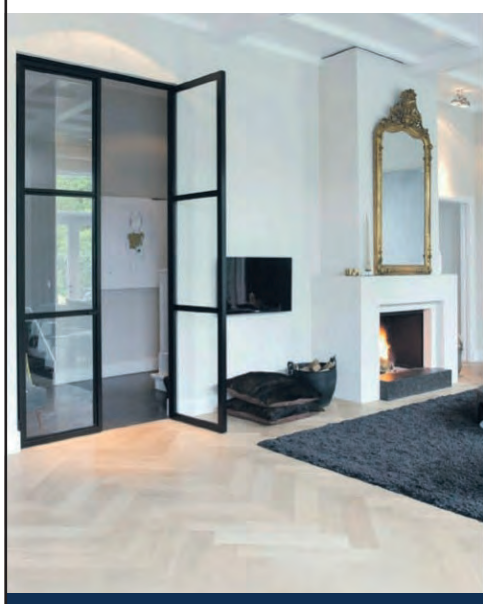

ACTIE: PVC Vloeren

ACTIE: Zonwering

GESPECIALISEERD IN PVC VLOEREN

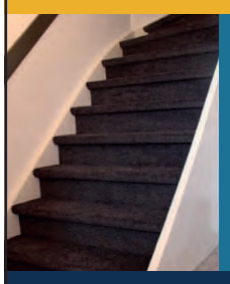

TRAPBEKLEDING

- Vloerbedekking
- PVC betonlook
- Houtlook

ACTIE maar wel met **KWALITEIT**

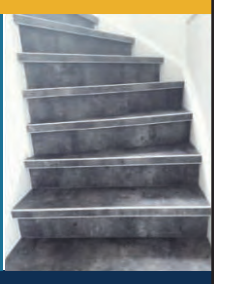

OOK GESPECIALISEERD IN GORDIJNEN/VITRAGE EN VLOEREN

Montagepartner VELUX®

van Andelstraat 5 | 4651 TA Steenbergen
T: 06 57 29 07 92
E: info@dakraamsteenbergen.nl
W: www.dakraamsteenbergen.nl

Dakraam Steenbergen

Stijlinterieurs

AMBACHTELIJKE
MEUBELMAKERS

KEUKENS • DRESSINGS • BADMEUBELS • BIJKEUKENS • WANDMEUBELS • GARDEROBES

AMBACHTELIJK MAATWERK BINNEN HANDBEREIK!

Wanneer u op zoek bent naar een nieuwe keuken of ander meubelstuk,
dan nodigen wij u van harte uit om vrijblijvend contact met ons op te nemen.
Van houten keukens, tot hoogglans wandmeubels en badmeubels
produceren wij voor u op maat. Dit kan van hout, lak tot kunststof of glas.
Dit alles voor prijstechnisch verrassend scherpe prijzen.

Meer inspiratie? Neem een kijkje!

Einsteinweg 3
4691 SW Tholen

T. +31 (0)166 70 02 20
E. info@stijlinterieurs.nl

WWW.STIJLINTERIEURS.NL

LK Keizer
GOUDSMEDERIJ

Voor al uw sieraden & reparaties

Openingstijden:
Dinsdag t/m vrijdag: 09:30 - 17:30 uur
Zaterdag: 09:30 - 17:00 uur

Kaaistraat 45, 4651 BM Steenbergen, Tel.: 06 48 68 23 42
www.goudsmederijkeizer.nl

OUTLET

Zaterdag 30 september
08:30 - 16:00

Onder de carport (naast de winkel):
merkartikelen voor outletprijzen
voor dames, heren & kinderen

- (prothese) bh's
- tops
- diverse soorten slips
- ondermode
- nachtmode
- badmode met accesoires

Binnen in de winkel:

- damesbadmode 50% korting
- kinderbadmode 70% korting
- Uitgebreide nieuwe collectie

Let op: passen van outletartikelen is mogelijk.
Outletartikelen kunnen niet worden geruild.
Buiten op onze outlet is er géén pinautomaat,
hier is enkel contante betaling mogelijk.

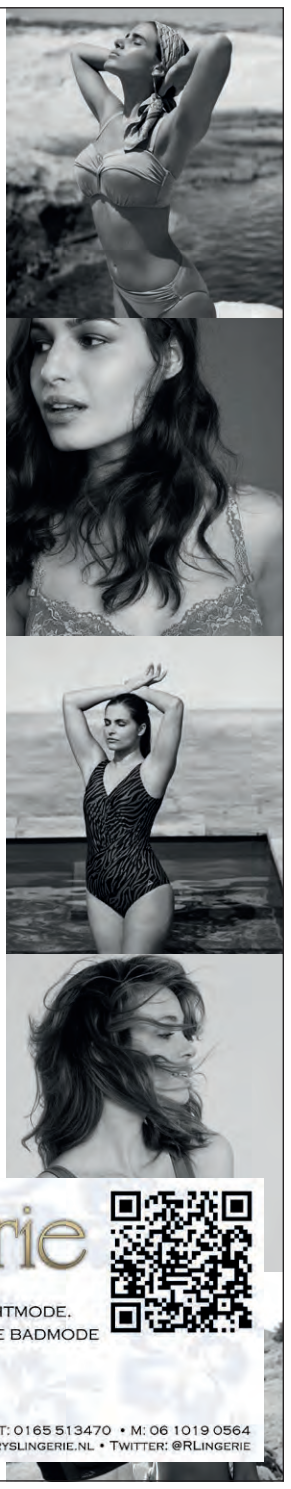

Rosemary's Lingerie

VOOR UW AANKOOP VAN LINGERIE, ONDERMODE, BADMODE EN NACHTMODE.
BORSTPROTHESES- ZWEMPROTHESES- PROTHESE LINGERIE EN PROTHESE BADMODE
WIJ ZIJN SEMH GECERTIFICEERD
UW ADVISEUSE IS GEDIPLOMEERD MAMMACARE ADVISEUR.

DORPSSTRAAT 25 • 4751 AH OUD GASTEL • T: 0165 513470 • M: 06 1019 0564
INFO@ROSEMARYSLINGERIE.NL • WWW.ROSEMARYSLINGERIE.NL • TWITTER: @RLINGERIE

DÉ DUITSE SPECIALIST IN KEUKENS MET STENEN WERKBLADEN

MARQUARDT KÜCHEN SINT-MAARTENSDIJK

WIJ HELPEN JE GRAAG!
Kom langs in onze showroom of maak een afspraak via **marquardt-kuchen.nl**.

LAAT JE INSPIREREN
Wij houden van mooie keukens met **natuursteen** direct uit eigen fabriek. Laat je inspireren door onze grote collectie **stenen werkbladen**.

GAGGENAU BORA Quooker Miele NEFF wave SIEMENS AEG

Marquardt Sint-Maartensdijk
Nijverheidsweg 1, 4695 RC
0166 782 505 | sintmaartensdijk@marquardt-kuchen.nl

PLAN JE AFSPRAAK

MARQUARDT KÜCHEN

Dorpsfeest Kruisland in tropische sferen

(door Tineke Feskens)

KRUISLAND – Oude tractoren, spellen voor de kinderen, live muziek en tropische temperaturen. Het dorpsfeest in Kruisland zondagmiddag had alle ingrediënten voor een geslaagd feest. De kinderen werden beziggehouden door vrijwilligers van KVC. Op het grote overkapte terras was het uitstekend toeven.

Het Dorpsfeest in Kruisland staat in de regio bekend als een gezellig feest. Daarom was het niet vreemd dat ondanks de tropische temperatuur de terrassen vol zaten. Een deel van de was afgesloten voor de braderie. Bij de kraam van KVC, de Kindervakantie club, was het druk met kinderen. De één was aan het knutselen, en ander kindje wilde graag geschminkt worden. Het kon allemaal, de vrijwilligers hadden er hun handel vol mee.

Vrijmarkt met veel speelgoed

Even verderop hadden deelnemers van de vrijmarkt hun spulletjes uitgestald. In de schaduw, want het zonnetje was heet. Het was vooral veel speelgoed dat werd verkocht. En zodra er geld verdiend was, kon dat weer besteed worden aan een verfrissend ijsje of een koel drankje.

Heel veel trekkers

Op de Markt stonden tractoren opgesteld. Keurig met de neus naar voren en de lak glanzend gepoetst. Liefhebbers keken hun ogen uit en de eigenaren vertelden graag over hun bezit. Waar ze de trekker hadden gekocht, van wie én hoeveel tijd het gekocht had hun trekker op te knappen. Maar het waren niet alleen grote machines met dikke banden. Op een tafel, ingeklemd tussen al het grote geweld, stonden allerlei miniaturen. Groen, rood, blauw. Mét of zonder aanhanger.

Foxtrot halfom

Voor de meeste bezoekers eindigde de wandeling langs de tractoren op het terras van De Commerce. Grote parasols zorgden voor schaduw voor iedereen en obers liepen af en aan met volle bladen gekoelde drankjes. Op het podium gaf 'Still Fun' een optreden en dat viel in de smaak. Want hoe warm het ook was, er moest gedanst worden.

Foto's: Jan de Langen – Steenbergse Courant

Grote belangstelling voor succesvolle Zeemeerminnen Route

(door Tineke Feskens)

STEENBERGEN – Zondag werd door 80 equipes, met 190 deelnemers, de Zeemeerminnen Route gereden. Oude en minder oude Volvo's doorkruisten de gemeente. Op zoek naar culturele parels die onze gemeente rijk is.

Al vroeg stroomden zondagmorgen de Markt en omliggende straten vol met Volvo's. Oldtimers waar menigeen de vingers bij aflikte, maar ook recentere klassiekers. Doel was de Sint Gummaruskerk waar iedere deelnemer zich kon melden. De entree van de Gummaruskerk was geheel in stijl. Twee prachtige zeemeerminnen, luisterend naar de namen Stella en Maris zorgden voor een hartelijke ontvangst. Hun wakende oog zou de broodnodige bescherming bieden tijdens de tocht.

Stempels verzamelen

De Zeemeerminnen Route was georganiseerd door de Volvo Klassieker Vereniging, VKV, afdeling Steenbergen. De rijke historie en vele culturele parels binnen de gemeente vormden een prachtig lint langs diverse kernen. Bij acht verschillende locaties moesten stempels worden verzameld. Natuurlijk was de Gummaruskerk de eerste stempelplaats. Vrijwilligers van de Stadsherauten gaven rondleidingen. De koffie, thee en gummaruskoek waren geschonken door de parochie.

De sage van de meerminnen

Namens de organisatie heette Joop Stoeldraijer alle deelnemers aan de Zeemeerminnen Route van harte welkom. "Alles draait vandaag om de zeemeerminnen op het wapen van Steenbergen, daarom zal ik u in het kort de sage van de meermin vertellen". Op ludieke wijze deed Stoeldraijer het verhaal. De zeemeerminnen die eerst Reimerswaal vernietigden en later via de Striene Steenbergen bereikten. Na een anekdote over de Heilige Gummarus mocht locoburgemeester Nadir Baali het officiële startsein geven.

Gelukkig hebben we ARKO

De equipes werden verdeeld over drie verschillende routes op pad gestuurd. De temperatuur was inmiddels gestegen tot boven de dertig graden en daar hadden veel deelnemers toch wel last van. "Gelukkig hebben we ARKO" lachte één van de deelnemers bij een stempelplaats. "Alle ramen kunnen open".

Tijdloze schoonheden

De acht 'tijdloze schoonheden' die werden bezocht waren naast de Sint-Gummaruskerk, Sluizencomplex Benedensas, Molen Assumburg, Fort Henricus, Blauwe Sluis Bovensas, Fort Sabina, Bevrijdingsmonument De Klok en Bakhuys De Heen. Voor veel deelnemers een mooie gelegenheid om even de benen te strekken en af te koelen met een drankje. Vrijwilligers vertelden over de oorsprong en bijzonderheden van hun locatie en er werd met veel bewondering naar de prachtige oldtimers gekeken.

Stella Maris

De Zeemeermin Route eindigde met een buffet bij Stella Maris. Het was een prachtige dag vol boeiende verhalen en voor deelnemers die uit heel Nederland kwamen een unieke kennismaking met onze mooie gemeente.

Foto's: Jan de Langen © Steenbergse Courant

Veilig Verkeer organiseert opfriscursus voor senioren 'Het Nieuwe Fietsen'

DE ZES KERNEN – Veilig Verkeer Nederland geeft op woensdag 20 september van 10:00 tot 12:30 uur een cursus voor senioren die graag willen blijven fietsen. Onder leiding van een expert van VVN komen diverse onderwerpen aan bod. De cursus is gratis, aanmelden is noodzakelijk en hier geldt vol is vol.

Er komen tips en adviezen over hoe slim kan worden omgegaan met drukke fietspaden. Veilig fietsen en de kwetsbaarheid in het verkeer komen zeker ook ter sprake en zelfs de conditie van het lichaam is een van de onderwerpen. De cursus duurt ongeveer 2,5 uur. Er is plaats voor twintig cursisten en de cursus gaat door wanneer er zich minimaal 12 deelnemers voor aanmelden. Aanmelden van via een mailberichtje naar vvn.nl/opfriscursussteenbergen. Bellen kan ook: tijdens kantooruren naar 088 5248850. Een week voor de start van de cursus ontvangen deelnemers een bevestiging met de locatiegegevens.

Fase 4 Bedrijvencentrum THOLEN XXL

Voorzieningen

- Mogelijkheid tot plaatsen van zonnepanelen
- Vloer- en dakisolatie aanwezig
- Elektrisch bedienbare overheaddeur met afstandsbediening
- Buitenverlichting op schemerschakelaar
- Aluminium kozijnen met draai-kiepramen
- Voorbereiding tot realiseren toilet en pantry aanwezig

Voorgevel

Achtergevel

- 6,5m vrije hoogte
- Mogelijkheid plaatsing verdiepingsvloer
- Gevel- en dakconstructie in staal
- Meterkast met water-, stroom- en internet voorbereiding
- Bedrijf met balieverkoop mogelijk
- Voldoende daglicht door extra lichtvensters in roldeur
- Maximale vloerbelasting van 1500 kg/ m²
- Eigen voorterrein met parkeerplaatsen

Fase 4 van Bedrijvencentrum Tholen XXL is gelegen op een zichtlocatie aan de Marconiweg op het bedrijventerrein Welgelegen in Tholen. Vanaf Welgelegen bent u binnen enkele minuten op de snelwegen A4 en A58. Steden zoals Vlissingen, Rotterdam en Antwerpen zijn binnen een half uur te bereiken. Het is een ideale zichtlocatie om uw bedrijf te starten of uit te breiden.

Fase 4 bestaat uit 11 units/bedrijfsruimtes. De grootte van deze units varieert van ongeveer 124 m2 tot 1008 m2 en ze zijn zowel te koop als te huur. Het is tevens mogelijk om de units met elkaar te verbinden. Daarnaast beschikt iedere unit over eigen parkeerplaatsen, en hebben units 13, 18, 19, 22 en 23 extra zijterrein.

Het bedrijventerrein Welgelegen in Tholen is groeiende. Op dit moment zijn voornamelijk bedrijven actief in zakelijke en persoonlijke dienstverlening, agrobouw-nijverheid en techniek. De mogelijkheden die de gemeente biedt en de gunstige ligging nabij de A4 dragen bij aan een positief ondernemers-klimaat in Tholen.

Zijgevel rechts

Zijgevel links

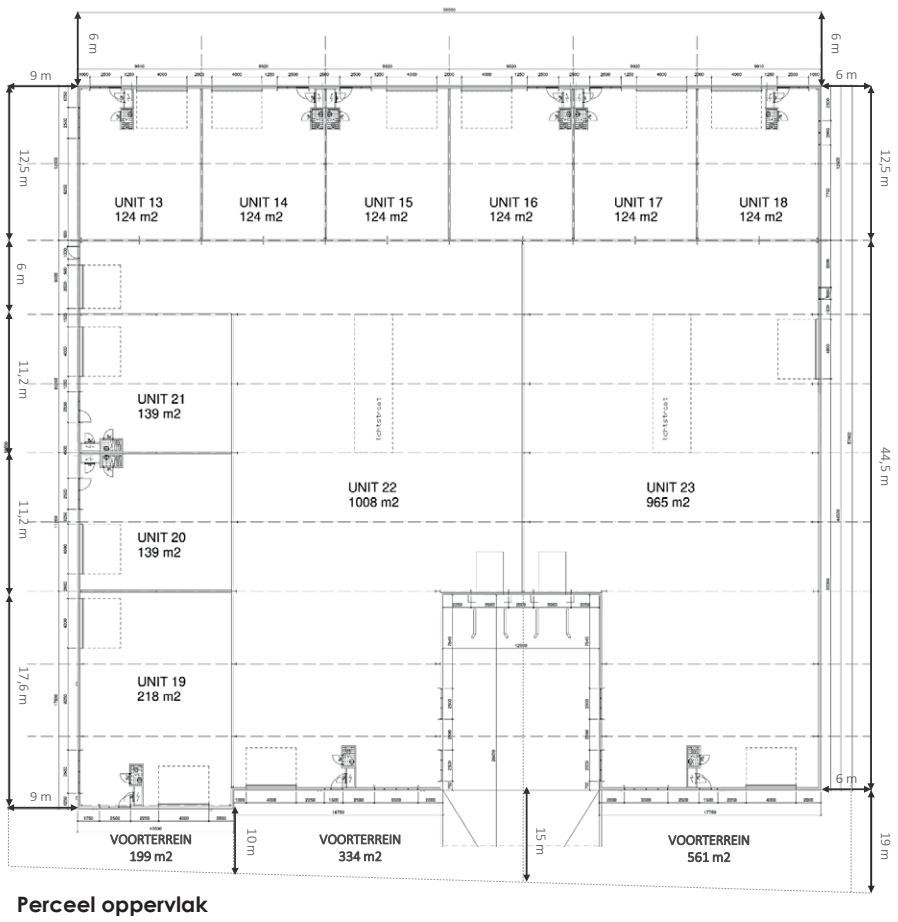

Perceel oppervlak

Unit	Gebouw	Verdiepings-vloer	Totaal b.v.o.	Buitenerrein voorkant	Buitenerrein zijkant	Totaal buitenterrein
13	124 m2	56 m2	180 m2	59 m2	167 m2	226 m2
14	124 m2	56 m2	180 m2	59 m2		59 m2
15	124 m2	56 m2	180 m2	59 m2		59 m2
16	124 m2	56 m2	180 m2	59 m2		59 m2
17	124 m2	56 m2	180 m2	59 m2		59 m2
18	124 m2	56 m2	180 m2	59 m2	109 m2	168 m2
19	218 m2		218 m2	199 m2	158 m2	357 m2
20	139 m2	61 m2	200 m2	100 m2		100 m2
21	139 m2	61 m2	200 m2	103 m2		103 m2
22	1008 m2		1008 m2	334 m2	54 m2	482 m2*
23	956 m2		956 m2	561 m2	267 m2	922 m2*

**Units 22 en 23 zijn voorzien van een laadkuil van 94 m2.*

ZuidWest Invest B.V.

Jurgen van den Eijnden
06 – 24 93 12 74
info@bedrijvencentrumtholenxxl.nl
j. eijnden@kpnmail.nl

BAAS MAKELAARS

Vang 1
4661 TX Halsteren
0164-683842
info@baasmakelaars.nl

Ideale locatie voor startende ondernemers, kleine bedrijven en mkb

Informeer naar de mogelijkheden!

06 – 24 93 12 74 www.bedrijvencentrumtholenxxl.nl

tieleman KEUKENS

Tieleman Keukens | Korendreef 15 | 3241 AS Middelharnis | 0187 - 602555 | www.tieleman.nl

BEST BEOORDEELD OPINESS.NL 2020 - 2023
TOPWINKEL KEUKENS OPINESS.NL 2019 - 2021
BESTE SERVICE AWARD OPINESS.NL 2018 -2019
TOPWINKEL OPINESS.NL 2017
BESTE KEUKENWINKEL WUGLY.NL 2012 - 2016
BESTE FAMILIEBEDRIJF VAN GOEREE-OVERFLAKKEE 2014
BESTE ZELFSTANDIGE WINKEL VAN NEDERLAND 2011
WARME DOUCHE TROS RADAR 2010
BESTE KEUKENSPECIALIST VAN NEDERLAND 2003 / 2004 / 2009

Van der Mark
ZORGHULPMIDDELEN

HOE KUNNEN WIJ
U HELPEN?

Van der Mark is een erkend kwaliteitsleverancier en contractureel verbonden met zorgverzekeringen. Op grond van een indicatie krijgt u in veel gevallen kosteloze verstrekking van uw hulpmiddelen. Vergoed uw zorgverzekering het hulpmiddel niet? Dan is dit geen probleem. Bij Van der Mark kunt u ook hulpmiddelen voor onbepaalde tijd huren of kopen. Is uw hulpmiddel kapot? Dan kunt u deze bij ons laten repareren. Ook zorginstellingen zijn bij Van der Mark aan het juiste adres.

Veiligheid &
VRIJHEID

"Om vooruit te komen moet je soms gas terug nemen", vertelt Marieke, werknemer bij Van der Mark. "Het is zo mooi om mensen een stukje vrijheid en veiligheid terug te kunnen geven met een hulpmiddel. We zien vaak veel dankbaarheid bij klanten die vertellen dat ze met de rollator weer veilig en zelfstandig boodschappen kunnen doen. Of klanten die met een rolstoel toch mee konden met dat ene dagje weg met de familie. Ik vind het zo hartverscheurend als mensen kampen met eenzaamheid en zelf nergens meer naartoe kunnen. Ik heb altijd iets willen doen voor hen. Daarom ben ik zo dankbaar dat deze hulpmiddelen mensen de vrijheid geven om weer veilig naar buiten te gaan en zo weer onder de mensen te zijn."

Ons zorghulpmiddelen
ASSORTIMENT

- AD-Matras
- AD-Zitkussen
- Scootmobiel
- Hoog-Laag bed
- Sta-op-stoel
- Rolstoel
- Toiletstoel
- Douchestoel
- Loophulpmiddel
- Transfer-hulpmiddelen
- Huis-, tuin- en keukenhulpmiddel

Vragen?
0186-573585

Edisonstraat 7
3281 NC Numansdorp

info@vandermarkzorghulpmiddelen.nl
www.vandermarkzorghulpmiddelen.nl

- KEUKENS
- KEUKENRENOVATIES
- KEUKENONDERDELEN

SCHELDE
-KEUKENS-

HUIJBERGSEWEG 1, HOOGERHEIDE - TEL. 06-53938087 - WWW.SCHELDEKEUKENS.NL

De beste keus voor élke weggebruiker!

- APK-keuring
- Onderhoudsbeurten aan alle merken
- Camperverhuur

sinds 1931

GARAGEBEDRIJF
J.W. WOLSE

Zuiddijk 14-16
4675 BC Sint Philipsland
Tel.: 0167-572363

www.garagewolse.nl

Huren? **WWW.KATINHETBAKKIE.NU**
Autobedrijf van Vossen V.O.F. ▫ Veilingweg 18a, 4697 RR St. Annaland

Aanhanger of fietsendrager huren?
Kat in het Bakkie.

De belangrijkste momenten in je leven goed geregeld!

LigneNotarissen
Deskundig | Betrouwbaar | Onafhankelijk
www.lignenotarissen.nl

Doktersdreefje 2
4651 AX Steenbergen
tel. (0167) 56 46 50

Kol. den Oudenstraat 24
4751 HJ Oud Gastel
tel. (0165) 51 21 54

PROJECT SERVICE
ZUIDWEST B.V.

Woning- en projectstoffering

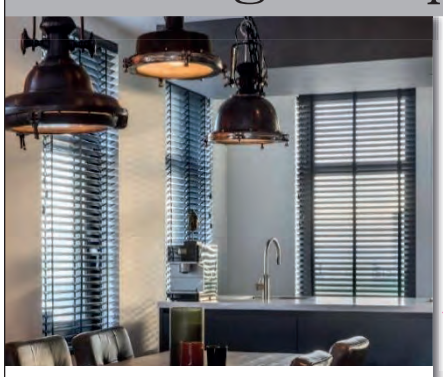

Gratis advies aan huis

Het leveren en/of aanbrengen van alle soorten vloerafwerkingen en binnen- en buitenzonwering

Wij werken door het hele land!

www.projectservicezuidwest.nl
Tel. Nr.: 085-7603700

Sanne van Gils loopt marathons voor natuurspeeltuin en fitness-parcours in Dinteloord

(door Peter Vermeulen)

DINTELOORD – Schoonheidsspecialiste en sportmasseur Sanne van Gils wil vijf grote marathons lopen om daarmee geld in te zamelen voor een natuurspeeltuin en Fitnessparcours. Ze hoopt dat veel Dinteloorders en het bedrijfsleven daar haar willen sponsoren.

Sanne van Gils wil samen met Desi Dingemans beide voorzieningen realiseren op een terrein van vv Prinsenland. Ze heeft vijf marathons op haar to do lijst staan: op 1 oktober in Brussel, op 8 oktober in Eindhoven, op 15 oktober in Brugge. Verder op 22 oktober in Antwerpen en tot slot de marathon in Etten-Leur.

Droom

"Al jaren wordt in Dinteloord gedroomd van een prachtige natuurspeeltuin. Zo'n plaats waar kinderen naar hartenlust kunnen klimmen en klauteren, het hele jaar door. Buiten spelen, hoe fijn is dat", zo verwoordt Sanne van Gils haar doel. "En we willen daarbij een fitnessparcours, waar je ongeacht jouw leeftijd kunt werken aan conditie en gezondheid. Tijdens een rondje wandelen of met je sportmaatjes of sportclub".
Ook Desi Dingemans licht het plan toe. "Ik heb zelf zo'n zeven jaar gelden vanuit Dorpsraad Dinteloord meegedaan aan de Waterpoort Academy. Het plan was toen om een natuurspeeltuin te ontwikkelen op het terrein van de ijsbaan in Dinteloord. Het plan kwam stil te liggen toen bleek dat het terrein door de gemeente niet vrijgegeven kon worden. Twee ambtenaren van de gemeente zijn aangesteld en werken met ons samen, maar de regie blijft bij ons. Het is een project in het kader van burgerinitiatief".

Terrein aangeboden

"We kregen al meteen door vv Prinsenland een terrein aangeboden dat niet gebruikt wordt en heel geschikt is voor dit doel. We hangen financieel onder de Stichting Dinteloord in Beweging en het plan wordt ondersteund door de Dorpsraad. De gemeente Steenbergen heeft vorig jaar al 50.000,- euro gevoteerd voor de natuurspeeltuin, maar wij ondernemen al de hele zomer acties om extra geld in te zamelen voor het fitnessparcours, met als speerpunt de 5 marathons in de maand oktober. Sanne doet al jaren mee aan de Roparun, is een heel goede hardloper.
Op 24 september is er een uitzending van de SLOS waarin wij vertellen over deze plannen.

Foto: Desi Dingemans (links op de foto) en Sanne van Gils willen een natuurspeeltuin en een fitness-parcours realiseren op een terrein binnen het sportpark. Foto: Linda Jacobs - Steenbergse Courant

Samen met inwoners van Dinteloord

Wij willen dit terrein gaan ontwikkelen samen met de inwoners van Dinteloord. Zij worden gevraagd mee te denken over de inrichting. Op 29 september staat een infoavond gepland in het Dorpshuis van Dinteloord".

Donaties gewenst

Wie het initiatief financieel wil ondersteunen wordt gevraagd een donatie te doen op rekening NL84 RABO 0121 468 054 ten name van Stichting Dinteloord in Beweging, onder vermelding van 'Natuurspeeltuin'.

Gesneuvelde vliegeniers in gemeente Steenbergen verschillend herdacht

(door Peter Vermeulen)

STEENBERGEN | DINTELOORD – 19 september is de dag dat de neergestorte vliegeniers Gibson en Warwick jaarlijks worden herdacht. Dat gebeurt deze keer alleen op de begraafplaats aan de Nassaulaan. 's Ochtends ook door de Gummarusschool, die nu niet bij het propellermonument in het stadspark terecht kan. De stichting WO II herdenkt op 20 september 30 vliegeniers die in de Dinteloordse polders zijn omgekomen.

Op 19 september 1944 werd de jachtbommenwerper van Wing Commander Guy Gibson en Squadron leader James Warwick ter hoogte van Gilze-Rijen per abuis door 'Friendly fire' getroffen. Naar verluid door een vergissing van de boordschutter van een Britse Lancaster die dacht een Duitse Junkers-88 voor zich te hebben. Hij doorzeefde het toestel van Gibson en Warwick met kogels. Hun vliegtuig stortte neer in de Graaf Hendrik polder bij Steenbergen. Het tweetal werd op de katholieke begraafplaats aan de Nassaulaan begraven. Aanvankelijk werd er niet echt veel aandacht besteed aan hun graven, maar na een spraakmakende artikel in de Britse pers werd dat rechtgezet. De graven werden prachtig opgeknapt en worden goed onderhouden en bij de ingang van de begraafplaats kwam een gedenkplaat met ook een bezoekersboek. Er kwamen jaarlijks heel wat bezoekers uit Groot-Brittannië en nog is het een plek die goed wordt bezocht.

Avondherdenking

Stichting Wings-to-Victory organiseert nu jaarlijks een herdenkingsceremonie in samenwerking met gemeente Steenbergen. Die begint op dinsdag 19 september om 19:00 uur. Vertegenwoordigers van de Stichting Veteranen Steenbergen vormen daarbij de erewacht. Ook zijn vertegenwoordigers van de Britse ambassade aanwezig en is er medewerking van de Koninklijke luchtmacht, het Royal British Legion en stichting Depp Respect. Namens gemeente Steenbergen houdt locoburgemeester Remery een toespraak en legt een krans. Er vindt vervolgens een 'fly-by' plaats door historische vliegtuigen van Vliegend Museum Seppe.

Wings-to-Victory nodigt belangstellenden uit om de bijeenkomst te bezoeken en desgewenst ook een krans of bloemen te leggen.

Na afloop is in Brasserie De Kaai een kleine tentoonstelling en gelegenheid elkaar te spreken.

Herdenking door Gummarusschool

De laatste jaren houden leerlingen van de groepen 8 van de Gummarusschool 's ochtends een herdenking bij het propellermonument in het stadspark. Vanwege de renovatie van het park is dit nu niet mogelijk maar zal deze herdenking ook op de begraafplaats plaatsvinden. Daar zal locoburgemeester Kees Gommeren bij aanwezig zijn.

Herdenking Benedensas

Stichting Studie WO II verzorgt sinds enkele jaren op 20 september een herdenking ter nagedachtenis aan in totaal 30 vliegeniers die in de Dinteloordse polders zijn omgekomen. Dat gebeurt die dag om 19:00 uur op het Sluiseiland aan het Benedensas in Dinteloord. Ook hierbij is iedereen welkom en locoburgemeester Remery voert kort het woord en legt bloemen namens het gemeentebestuur.

Bekende fluitist Chris Hinze geeft concert in Fort Sabina

REGIO – Zaterdag 30 september doet fluitist en componist Chris Hinze in zijn afscheidstournee ook Fort Sabina aan. Hier verzorgt hij een optreden dat die dag om 19:30 uur begint.

Hinze neemt afscheid met een multimediaal concert dat de titel 'Improvisations from Baroque to Jazz to World Music. Hiervoor is de groep 'Crazy Young Men 2.0 in Concert' geformeerd. Daarin spelen naast Hinze gitarist Peter van Deerse en klankschalen specialist Ton Akkermans. In november doet Cris Hinze met zijn groepje ook het concertgebouw in Amsterdam aan, maar eerst is het trio te beluisteren in Fort Sabina.

Tijdelijke ingang voor bibliotheek in Steenbergen

STEENBERGEN – Vanwege de werkzaamheden in de Blauwstraat, die wordt heringericht blijft de Steenbergse bieb toegankelijk, zowel aan de voorzijde als via een ingang aan de aan de achterzijde (IJzeren Put). De bibliotheek blijft toegankelijk gedurende de werkzaamheden die naar verwachting tot half november duren.

Foodtruckfestival tijdens burendag op de Welberg

WELBERG – Burendag op 23 september aanstaande belooft ook dit jaar op de Welberg een gezellige en culinaire dag te worden. Stichting Ontspanning Voor Welberg heeft opnieuw allerlei kraampjes en foodtrucks geregeld voor een foodtruckfestival bij partycentrum de Duiventoren. Het is een beproefd concept wat ook liefhebbers van buiten het dorp trekt.

Vanaf 15:00 tot 22:00 uur staan er zeven verschillende ondernemers klaar om het publiek te verrassen met lekkernijen.
"Dit jaar komt er een aantal nieuwe lekkere gerechtjes bij, zoals broodjes en smoothies van d'n Jayce, nacho's en kebab, en broodjes beenham. Ook zijn de Raldalgrillers weer terug. Deze drie Welbergenaren laten hun grillkunsten zien op een Green Egg en zullen dit jaar heerlijke ossenhaas met pepersaus verzorgen, luxe broodjes hamburger en heerlijke frietjes. Uiteraard is er weer een borrelplank met speciaal bier, dat wordt verzorgd door partycentrum Duiventoren en zijn er lekkere sateetjes van poelier Vughts te koop', aldus een van de vrijwilligers van OVW.

Muziek: DJ en de band Bunker

Naast al het eten en drinken is er ook aan de kinderen gedacht. Er komt een grote speelwagen te staan, waar de kinderen ook met slecht weer in kunnen spelen en zijn er grote XL bouwblokken. Versnaperingen zijn er voor de kinderen genoeg, want er is dit jaar een churros- kraam en is er snoep van het snoepwinkeltje te verkrijgen. "Wat betreft de muziek hebben we iets speciaals, want er komt dit jaar niet alleen een DJ die vinylplaten gaat draaien, maar ook komt in de middag de band Bunker uit Tilburg optreden. Omdat we het weer niet in de hand hebben, wordt er ook dit jaar een overkapping neergezet zodat de bezoekers droog kunnen staan en zet de Duiventoren de deuren ook open."
De toegang van het terrein aan de Hoogstraat 15 is gratis. Bij binnenkomst kunnen er muntjes gekocht worden, waarmee op het hele terrein betaald kan worden. Dit mag met contant geld, maar pinnen is mogelijk.

Boers Riooltechniek

Uw Riool - Onze Zorg

Boers Wegdekreiniging

ALLESKUNNERS IN REINIGING

T: (0166) 67 21 30 | www.boersriooltechniek.nl | www.wegdekreiniging.nl | Volg ons op

DE STEIGERKONING BV

Dé specialist in ladders, trappen, steigers & hoogwerkers

Over Ons

Naast montage/demontage van aluminium en stalen steigers ook het adres voor hangbruggen en bouwliften/tandheugelliften.

Daarnaast beschikt de Steigerkoning ook over een groot verhuurpark met diverse hoogwerkers tot 25 meter. Deze zijn direct leverbaar en ook leverbaar op een aanhanger.

Greep uit onze verkoop

- Bordestrap ASC
  tijdelijk van €219,- voor €185,-
- Professionele ladder
  breed uitlopend (2 x 14)
  7 m werkhoogte
  nu van €379,- voor €285,-

Alle tarieven zijn excl. btw.

Meer weten over ons complete assortiment?
www.ladderensteigerkoning.nl | 0165 - 561424

AKTIE!

BETONTEGEL
60x60x4 cm
Negen kleuren

vanaf
€ 22,95
per m²

GARDEN STONES & BASICS gsb

KERAMISCHE TEGEL

60x60x4 cm in Antraciet, Grey & Taupe
(1 cm keramiek op beton)

vanaf
€ 49,95
per m²

80x80x4 cm in Grijs
(1 cm keramiek op beton)
Uit voorraad leverbaar

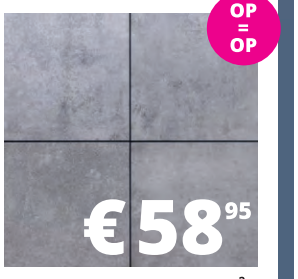

OP = OP

€ 58,95
per m²

60x60x3 cm
in diverse kleuren
(geheel keramiek)

vanaf
€ 51,95
per m²

Den Engelsman Tuinmaterialen

Veilingweg 9, Sint Annaland | denengelsmantuinmaterialen.nl

superkeukens NIEUW IN BERGEN OP ZOOM!

€ 6.520,-
compleet met apparatuur

keuken
Trent / Nancy

Compleet met: oven met magnetron, inductiekookplaat, design wandafzuigkap, koelkast met vriesvak, vaatwasser, werkblad en spoelbak

Superkeukens Bergen op Zoom

Konijnenburgweg 5 A
4611HK Bergen op Zoom

Tel. 085-3035739
www.superkeukens.nl

Maak nu een afspraak!
Onze adviseurs staan klaar om jouw droomkeuken te ontwerpen.

Mis ze niet!
Superkeukens ACTIES!

ETNA KEUKENAPPARATUUR
Inductiekookplaat
€ 299,-

ETNA KEUKENAPPARATUUR
Vaatwasser
€ 419,-

WEEK TEGEN EENZAAMHEID

ACTIVITEITENOVERZICHT

28 september t/m 4 oktober

Tijdens de landelijke Week tegen Eenzaamheid zijn er in de gemeente Steenbergen veel activiteitenwaar mensen elkaar ontmoeten en nieuwe contacten kunnen leggen.

28 september

Koffie en Aandacht voor elkaar
13.00 - 14.30 | Gemeenschapshuis de Vaert, Welberg | gratis | aanmelden niet nodig | vragen? welzijn-stb@wijzijntraversegroep.nl

29 september

Proef de beleving
10.00 - 15.00 | Hoeve Kakelbont, Dinteloord | gratis | aanmelden niet nodig | vragen? edith@zorghoevekakelbont.nl

KOM UW VERHAAL VERTELLEN (inloop bij Heemkundekring De Stenen Kamer)
13.00 - 16.00 | Bibliotheek Steenbergen | gratis | aanmelden niet nodig | vragen? secretariaatsteenenkamer@gmail.com

30 september

Plukdag op Hoeve Kakelbont
11.00 - 16.00 | Hoeve Kakelbont, Dinteloord | gratis | aanmelden niet nodig | vragen? 0167 56 76 69

Welkom in de bibliotheek
10.00 - 13.00 | Bibliotheek Steenbergen | gratis | aanmelden niet nodig | vragen? 0165 - 55 20 80

Hap&Contact
11.30 - 14.00 | Dag- en Doecentrum van Thuis uit, Steenbergen | €5 p.p. contant | aanmelden via vanthuisuit@tantelouise.nl of via 06 51 96 27 19

1 oktober

DuoFiets
dagelijks in overleg | locatie na telefonisch overleg | gratis | aanmelden via welzijnkruisland@gmail.com

2 oktober

Koffiemiddag met activiteit
13.00 - 14.30 | Gemeenschapshuis de Vaert, Welberg | gratis | aanmelden niet nodig | vragen? welzijn-stb@wijzijntraversegroep.nl

Mini-concert & open repetitie
19.30 - 21.30 | Gemeenschapshuis de Vaert, Welberg | gratis | aanmelden niet nodig | vragen? 06 18768134 of ingevanopdorp@home.nl

3 oktober

Huiskamer 'Onder Mekaore'
09.30 - 13.00 | Dorpshuis Siemburg, Kruisland | gratis | aanmelden niet nodig | vragen? welzijnkruisland@gmail.com

Informatiepunt Digitale overheid
09.30 - 11.00 | Gemeenschapshuis Dinteloord | gratis | aanmelden niet nodig

Beweeggroep senioren
09.30 - 10.15 | Brasserie Oosthavendijk, Steenbergen | gratis | aanmelden niet nodig | vragen? 06 53 40 16 82 of l.vandongen@ssnb.nl

Beweeggroep senioren
09.45 - 10.30 & 10.30 - 11.15 | Buurthuis Dinteloord | gratis | aanmelden niet nodig | vragen? 06 53 40 16 82 of l.vandongen@ssnb.nl

Koffie & Aandacht voor elkaar
10.00 - 15.00 | Hoeve Kakelbont, Dinteloord | gratis | aanmelden niet nodig | vragen? edith@zorghoevekakelbont.nl

Kaartmiddag KBO
13.30 - 16.00 | Gemeenschapshuis de Vaert, Welberg | leden €1,-, niet leden €2,- | aanmelden niet nodig | vragen? 06 13 78 36 77 of fiencools@hotmail.com

Wandelgroep voor alle leeftijden en niveaus
16.00 - 17.00 | Atletiekbaan Steenbergen | gratis | aanmelden niet nodig | vragen? 06 53 40 16 82 of l.vandongen@ssnb.nl

Taalcafé
wekelijks op dinsdagochtend | 't Uiltje Dinteloord | gratis | aanmelden niet nodig

Koffiemiddag met activiteit
Bij animo 2x per maand | Stichting Bee at Home | gratis | aanmelden niet nodig | vragen? info@BeAthome.nl

4 oktober

Beweeggroep senioren
09.00 - 09.45 | Dorpshuis de Stelle, de Heen | gratis | aanmelden via 06 53 40 16 82 of l.vandongen@ssnb.nl

Babyparade bibliotheek
10.00 - 11.00 | Bibliotheek Steenbergen | gratis | aanmelden niet nodig | vragen? 0165 55 20 80 (Bibliotheek West-Brabant)

Koffie & aandacht voor elkaar
10.00 - 11.30 | Gemeenschapshuis De Vossenburcht, Nieuw-Vossemeer | gratis | aanmelden niet nodig | vragen? 0167 - 750 850 of welzijn-stb@wijzijntraversegroep.nl

Beweeggroep senioren
10.30 - 11.15 | Kreekplein, Nieuw-Vossemeer | gratis | aanmelden via 06 53 40 16 82 of l.vandongen@ssnb.nl

Beweeggroep senioren
13.00 - 13.45 | Siemburg, Kruisland | gratis | aanmelden via 06 53 40 16 82 of l.vandongen@ssnb.nl

Gezellig in de bibliotheek & digicafé
13.30 - 17.30 | Bibliotheek Steenbergen | gratis | aanmelden via 06 43 23 49 33 | vragen? 0165 55 20 80 (Bibliotheek West-Brabant)

Meld je nu aan voor ons:

Datajourney Event

Bachelor- en Master niveau

Bachelor- en Master niveau
Duik in onze Datajourney! Via datacollectie en datamanagement voegen we waarde toe aan onze verdelingsprocessen.
We leggen je graag uit hoe we hier als IT-afdeling aan bijdragen tijdens een avond vol data, bites en bytes!

Meld je nu aan!
Op 12 oktober 2023 ontvangen we je graag op onze R&D locatie in Fijnaart. De avond zal volledig in het Engels zijn.
Ben jij IT-professional en geïnteresseerd, schrijf je dan in!

Kijk voor meer informatie en inschrijven op
https://www.rijkzwaancareers.com/nl/evenement/datajourney-event

Sharing a healthy future

RIJK ZWAAN

29 & 30 september open huis

29 september: 10:00 – 21:00 | 30 september: 10:00 – 17:00

Cuisine d'Oc keukens bestaat 10 jaar

We hebben 2 feestelijke dagen waarbij van alles te doen is voor jong en oud.
Vanuit ons eigen dorp wordt er gekookt, verse friet gebakken en voor schepijs gezorgd.
Voor de kids een springkussen, grabbelton en kleurwedstrijd.
Voor u / jullie leuke winacties met een airfryer, waterdispenser, en een borrelplate met wijn.

Natuurlijk is onze sfeervolle showroom open om rond te kijken en inspiratie op te doen.

We maken er gezellige dagen van. Tot dan!

Cuisine d'Oc keukens| Industrieweg 4 | Sint Philipsland | 0167-572979

TalentenTuin

Laat jezelf tot bloei komen!

Begeleiding van peuters en kleuters met een ontwikkelingsvoorsprong, (hoog)begaafde kinderen, jongvolwassenen en hun ouders

Paula Schenk
06 104 580 89
info@talententuin-hb.nl
www.talententuin-hb.nl
Wilhelmietenstraat 17
4635CP Huijbergen

taalman

SPECIALIST IN VERANTWOORD SCHOEISEL

Wassenaarstraat 19 te Bergen op Zoom
www.taalmanschoenen.nl 0164-234206

Onze nieuwe wintercollectie is binnen!
Een ruim assortiment van kwaliteitsschoenen tevens geschikt voor steunzolen.

Diverse merken zoals Hartjes, Durea, Solidus, Waldlaufer, Meindl, Ganter en nog veel meer.
Ook voor al uw onderhoudsmiddelen van Collonil.

www.zandijk.com

Ook haal- en brengservice!
Stevinweg 4, Tholen | 0166 - 602401

DEUTZ FAHR | Kverneland | CHD EEFTING B.V. LANDBOUWSPUITMACHINES

Extra voorstelling op woensdag 20 september

Vijf spelers uit gemeente Steenbergen in openluchtspel '53 van De Vierschaar

REGIO – Nu al 25 jaar organiseert Stichting De Vierschaar openluchtspelen in Bergen op Zoom. Zeventig jaar na de watersnoodramp trekt de nieuwe productie – '53 – opnieuw een groot publiek. De belangstelling is zo groot dat besloten is om een elfde voorstelling in te gelasten. Die vindt plaats op woensdag 20 september vanaf 20:30 uur, eveneens in Fort De Waterschans. Bij de honderd spelers zijn er ook vijf uit de gemeente Steenbergen.

Onder vijf zijn Piet Hesseling uit De Heen, Myrthe Langerak uit Dinteloord en Jamey Bouwens uit Steenbergen. Piet Hesseling (70) heeft al jaren acteerervaring en speelt in '53 de rol van dijkgraaf Verhage, een man die de naderende stormvloed nogal laconiek benaderde. Myrthe Langerak (25) blijkt een natuurtalent. Zij speelde vorig jaar een hoofdrol in Les Misérables van de Vierschaar en is in het spel '53 een jonge historica die uit de mond van Oma Rie heftige verhalen hoort over wat zich heeft afgespeeld voor, tijdens en na de ramp. Jamey Bouwens (33) speelt Nel de Groot, de vrouw die zielsveel van haar echtgenoot de opticien houdt maar ook een tikkeltje jaloers is op een oude vriendin van hem die in een nabijgelegen dorp woont.

Foto: Piet Hesseling uit De Heen

Foto: Myrthe Langerak uit Dinteloord

Foto: Jamey Bouwens uit Steenbergen

Catastrofe

Het spel '53 is geschreven door Wolter Muller. Het gaat over de situatie na de Watersnood in een dorp waar een bruiloft wordt gevierd terwijl het noodlot zich aankondigt. Te laat wordt ingegrepen waardoor een catastrofe zich voltrekt. Met '53 worden ook de slachtoffers, de nabestaanden en de hulpverleners geëerd die zeventig jaar geleden bij de ramp betrokken waren.

Reusachtig podium

Het openluchtspel speelt zich tot en met zaterdag 23 september af in Fort Waterschans in Bergen op Zoom. Daar is een podium gebouwd dat 1000 m2 groot is met een videowall van zo'n 30 meter breed en een hoogte van 8 meter. De voorstellingen vinden in de avonduren plaats en kunnen per keer door 1200 toeschouwers vanaf overdekte tribunes worden bezocht. Meer info over nog beschikbare kaarten en andere relevante gegevens is te vinden op www.vierschaar.nl.

Educatieprogramma

Ter gelegenheid van de zeventigjarige herdenking van de Watersnoodramp is ook een educatieprogramma opgesteld waaraan enkele tientallen scholen voor basis- en voortgezet onderwijs uit deze regio deelnemen. Hieronder ook scholen uit Steenbergen: Maria Regina, Gummarus en 't Ravelijn.

Strijd met het water centraal tijdens expositie 'Water Landt'

STEENBERGEN – In het gemeentehuis is tot eind oktober de expositie 'Water Landt' te bewonderen. Deze gaat over de strijd met het water en over het beschermen van alles wat voor ons van waarde is, een extra uitdaging met de klimaatverandering in gedachten. Deze expositie werd vrijdagochtend 15 september geopend door wethouder Maurice Remery en kan worden gezocht tijdens de openingstijden van het gemeentehuis.

'Water Landt' grijpt terug naar het verleden, toen 70 jaar geleden de Waternoodramp in februari 1953 een verwoesting achterliet in West-Brabant, Zeeland en Zuid-Holland. De overstroming zorgde voor een groot aantal dodelijke slachtoffers en bracht veel leed bij de overblijvers. Er kwam hulp op gang vanuit de hele wereld. De geschenkwoningen uit de Scandinavische landen, Frankrijk en Oostenrijk die nog in diverse gemeenten te vinden zijn, zijn hier een voorbeeld van. De ramp plaatste het land voor een immense opgave, waar aanvankelijk de vraag rees waar te beginnen. De expositie stelt nu dezelfde vraag: wat te doen nu het klimaat verandert? Bij de expositie hoort ook een filmpje, dat te zien is via de link: waterpoortwerkt.nl/water-landt-reizende-expo.

Het Waterpoortgebied

De expositie 'Water Landt' is een initiatief van de organisatie 'Waterpoort'. Dit is een netwerkorganisatie van overheden, inwoners en bedrijfsleven in het Waterpoortgebied, rondom het Volkerak-Zoommeer in de gemeenten Steenbergen, Bergen op Zoom, Tholen, Goeree-Overflakke, Halderberge en Moerdijk. Hier werken 34 partijen samen om dit gebied te ontwikkelen. Hierbij ligt de focus op water, natuur en erfgoed.

Boekenmarkt Vredeskerk op 7 oktober

STEENBERGEN – Zaterdag 7 oktober organiseert de Vredeskerk haar halfjaarlijkse boekenmarkt, zo laat Petra Beers namens de organisatoren weten. Dat gebeurt tussen 11:00 en 15:00 uur. De opbrengst van deze markt is bestemd voor het in standhouden van deze kerk.

De aangeboden boeken – waaronder romans, thrillers, kinderboeken, kook- en hobbyboeken – worden aangeboden tegen zeer lage prijzen: per boek een euro, zelfs zes boeken voor vijf euro.
De Vredeskerk is gevestigd aan de Magnoliastraat in Steenbergen-Zuid. Voor de bezoekers wordt koffie of thee geschonken.

Openstellingsgroep Gummaruskerk tikt honderdste openstelling aan

STEENBERGEN – De Gummaruskerk mag zich verheugen op een flink aantal enthousiaste en betrokken vrijwilligers die zich inzetten tijdens de openstellingen van de kerk. Openstellingen die goed worden bezocht, vorig jaar in het totaal bijna 6.000 belangstellenden, gemiddeld zo'n 45 per openstelling. Zij kwamen uit in totaal 54 landen. Ook dit jaar blijft het aantal bezoekers gestaag stijgen.

Zonder de overige vrijwilligers tekort te willen doen mag de naam van Jan Gelten bij de openstellingen zeker worden genoemd. Niet alleen is hij zeer vaak en betrokken aanwezig en leidt hij bezoekers met groot enthousiasme rond, Jan Gelten is ook de man die het aantal bezoekers nauwkeurig bijhoudt en na elke openstelling hiervan een verslag stuurt naar de leden van de openstellingsgroep.
Na het versturen van het verslag naar aanleiding van de honderdste openstelling van dit jaar, ontving Jan Gelten heel wat complimenten, waaronder die van de voorzitter van de Parochie Kern Commissie (PKC) Bram Hommel. "Een groot compliment aan jou en aan al degenen die bereid zijn mee te werken aan het openstellen van onze mooie Gummaruskerk. De grote trekker Jan, de man met passie, gefeliciteerd". Ook Corrie van de Velde, secretaris van de Sint Annaparochie, reageerde met de complimenten namens het bestuur en pastoraal team.

Bingomiddag KBO-Welberg

WELBERG – Na 4 bingomiddagen organiseert KBO-Welberg nu een bingomiddag die op dinsdag 19 september in gemeenschapshuis De Vaert wordt gespeeld. Prijzen worden in contant geld uitgekeerd, de bingo begint om 13:30 uur, inloop vanaf 13:00 uur en de laatste balletjes rollen tegen de klok van 16:00 uur. Iedereen is welkom, dus ook niet-leden.

Notaris Schutz-ten Rouwelaar verzorgt lezing bij KBO-Dinteloord

DINTELOORD – Notaris Schutz-ten Rouwelaar van LigneNotarissen uit Steenbergen komt senioren van KBO-Dinteloord belangrijke zaken vertellen in haar lezing over Levenstestament, Erfrecht en Schenkingen. De lezing is bedoeld voor alle 50-plussers, een lidmaatschap van de KBO is niet noodzakelijk.

De lezing vindt plaats op donderdag 28 september in het Dorpshuis. Bij de lezing kunnen ook partner en kinderen aanwezig zijn. Wie vragen heeft kan ze gerust stellen. Toegang is gratis, de lezing begint om 13:30 uur, inloop vanaf 13:00 uur. Consumpties zijn voor eigen rekening, zo laat KBO-Dinteloord weten. En ook dat er na afloop – indien er nog tijd over is – enkele rondjes bingo zullen worden gespeeld, waarbij elke ronde een euro kost. Wel wordt belangstellenden gevraagd om zich vooraf aan te melden. Dat kan via een berichtje naar algemeen@kbo-dinteloord.nl. Hierin graag naam, telefoonnummer en het aantal personen vermelden. Naast een mailberichtje kan ook schriftelijk worden aangemeld door een berichtje in de bus te doen bij Petra Dam; Karel Doormanstraat 28 of Elly Vriens Burg. Mr. H. Popstraat 9 (de Rietgors). Telefonisch aanmelden is mogelijk na 17:00 uur of via WhatsApp op telefoonnummer 06 – 2939 9736

Behandelcentrum voor
Overgewicht en Obesitas
Bariatrisch Centrum Zuid West Nederland

IFSO European Chapter – Bariatric and Metabolic Surgery Centre of Excellence – European Accreditation Council

Een complete behandeling
voor mensen met overgewicht

- Informatie- en voorlichtingsbijeenkomsten alsmede een uitgebreid screeningstraject.
- Begeleiding door een multidisciplinair team bestaande uit o.m. diëtisten, psychologen, obesitasverpleegkundigen, diabetesverpleegkundige, fysiotherapeuten, internisten, bariatrisch chirurgen en anesthesisten.
- Levenslange follow-up na de operatie
- Alle medische behandeltrajecten o.l.v. dr. P.G.B.M. Feskens, algemeen chirurg gespecialiseerd in robotchirurgie, laparoscopische en bariatische chirurgie.
- Een van de grootste behandelcentra van Nederland met jarenlange expertise
- Europeese accreditatie 'Centre of Excellence'

Kijk voor meer informatie op www.bariatrischcentrum.nl
Tel: 0164-27880 | Boerhaaveplein 7 | 4600 AC Bergen op Zoom

DUTCH DESIGN CARPETS

Een karpet voor elke ruimte

- 5 vormen in standaard collectie: rechthoek, rond, vierkant, ovaal en stone
- Vraag een offerte voor een karpet op maat voor andere afmeting en/of andere vorm
- Kies je karpet (online) in 5 stappen

Een stijlvol karpet geeft het interieur net dat beetje extra!

Check de uitgebreide collectie via de webshop

Je bent welkom
in de Toonkamer in Dinteloord

- Open op woensdag en donderdag
- Andere dagen op afspraak

Toonkamer Westvoorstraat 1 4671 CC Dinteloord
Tel: +31167 700506 | info@ddcarpets.nl | www.ddcarpets.nl

'T LOODSJE TAPIJTTEGELS

Zoekt u tapijttegels voor uw woonkamer, slaapkamer, zolder of kantoor...
bij ons vindt u een grote voorraad nieuwe tapijttegels in vele kleuren.

Prijzen: van €2,00 tot €4,00 per tegel (50x50cm).
Voor een kleurenmix betaalt u slechts €0,50 per tegel.
Kleine restpartijen €1,50 per tegel.

Wij zijn elke zaterdag geopend van 10.00 tot 15.00 uur
of telefonisch op afspraak. Tel.: 06 511 340 27

Adres: Van Heemskerckstraat 5
4671 RE Dinteloord

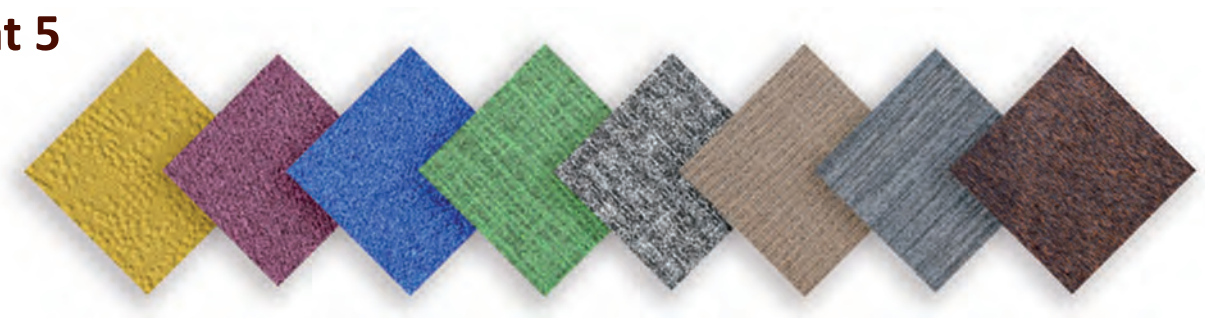

www.hetloodsje.nl

BKS kijkt terug op succesvolle heropening

STEENBERGEN – Donderdag 31 augustus ontving BKS sport- en bedrijfskleding aan de Graaf Hendrikstraat een grote schare klanten ter gelegenheid van de heropening van het bedrijf dat na een ingrijpende verbouwing drie maal zo groot werd. De winkel met textieldrukkerij groeide naar 300 m2.

Eigenaren Michael en Leo Donkersloot kijken met plezier op de heropening terug: "Wij zijn er enorm trots op dat we iedere dag weer een flink aantal klanten mogen bedienen. Dankzij deze trouwe klanten hebben we deze groei door kunnen maken. Daarom was het tijd om iedereen eens uit te nodigen voor een hapje en drankje tijdens de open dag".
Niet alleen konden de bezoekers het resultaat van de verbouwing bewonderen, op het buitenterrein stond een greyhound-bus van Tricorp, was er spijkerslaan bij Fristads en kon de kart van lokale coureur Bas van Vlimmenen worden bekeken. "Met de catering door Sardonos Events kwam niemand iets tekort", stelden de eigenaren tevreden.
Ze wijzen erop dat iedereen bij BKS terecht kan voor hun werkkleding, werkschoenen en PBM's, maar ook voor sportkleding, sportschoeisel en accessoires voor iedere sport. In de eigen textieldrukkerij kan de kleding worden bedrukt, soms al klaar terwijl men wacht.

Dit weekend twee optredens in het Wapen van Steenbergen

STEENBERGEN – Dit weekend treden twee bands op in het Wapen van Steenbergen. Zaterdagavond is dat Riccardo Grosso Blues Band en zondagmiddag The Rivals Band. Het is meteen een goede test om te zien of de geluidsisolerende maatregelen die zijn genomen effect ressorteren. "Vol vertrouwen gaan we het najaar in met een mooie programmering en een diversiteit aan optredens", zo laat Johan Bosters weten.

"Er is de afgelopen zomermaanden fors geïnvesteerd in geluidsisolerende maatregelen om de omgeving zo weinig mogelijk mee te laten krijgen van de klanken die binnen worden gespeeld", aldus Bosters.
Zaterdagavond treedt vanaf 20:00 uur de Riccardo Grosso Blues Band op, aangevoerd door de gepassioneerde zanger Grosso die door de internationale pers betiteld wordt als 'een vernieuwer met respect voor de bluesmuziektradities'. Zondagmiddag staat de uit zes muzikanten bestaande uit Roosendaal afkomstige band The Revivals op het programma. Zij spelen vanaf 14:00 uur country en rock & roll muziek.

Informatieavond over helende zuurstoftherapie

REGIO – Artsen van het Hyperbaar Centrum in Goes – C. Heringhaus, L. Esteve Cuevas en TP. van Rees Vellinga vertellen op de voorlichtingsavond het van het hyperbaar centrum in Goes over zogeheten hyperbare zuurstoftherapie. Deze zorgt ervoor dat weefsels die een tekort hebben aan zuurstof beter van zuurstof worden voorzien. En dat zorgt ervoor dat niet of nauwelijks genezende wonden aan de diabetische voet sneller herstellen of zelfs volledig genezen.

Tijdens de informatieavond op maandag 18 september in het Adrz aan de 's Gravenpolderseweg 114 in Goes komen belangstellenden veel aan de weet over deze therapie. De voorlichtingsavond begint om 19:30 uur, inloop vanaf 19:00 uur.
Voor aanmelden en meer informatie kan worden gebeld naar 088 125 4290, een mailtje sturen naar info@hyperbaarcentrum.nl kan ook. Dat geldt eveneens voor het maken van een afspraak voor een kosteloos intakegesprek. Zie ook: hyperbaarcentrum.nl.

Steenbergenaren houden lezing over hun Chinareis bij KBO-Steenbergen

STEENBERGEN - "Honderd jaar geleden reed een Hollander met een Spyker van Parijs naar Beijing. Waarom zouden wij dat niet kunnen vanuit Steenbergen met een oude Volvo uit 1962, dachten Joop Stoeldraijer en Hans Rooms. Een reis van meer dan drie weken, via Sint Petersburg en Moskou, door Siberië en door de Gobiwoestijn in Mongolië naar de hoofdstad van China: Beijing", zo kondigt Helma van Oers-Huijsmans de lezing aan die woensdagmiddag 20 september vanaf 13:30 uur in de zaal van De Watertoren wordt gegeven.

"12.000 kilometers in een auto zonder airco, zonder navigatie, je neus volgend, richting het oosten. De reis verliep niet helemaal vlekkeloos, maar het Plein van de Hemelse Vrede en de Verboden Stad zijn gehaald. Steenbergenaren Joop Stoeldraijer en Hans Rooms vertellen enthousiast over hun avontuurlijke reis.

De middag wordt georganiseerd door KBO-Steenbergen.

Ook niet-leden zijn van harte welkom. Hen wordt dan wel een bijdrage gevraagd van 3 euro".

KBO Steenbergen bedankt sponsoren

Op 8 september jl. bestond KBO-Steenbergen 70 jaar. Dat is op 11 september in aanwezigheid van 120 leden gevierd. Tijdens dit feest zijn enkele quizzen gehouden, waarvoor een aantal sponsoren prijzen geschonken hebben. Mede hierdoor is het jubileumfeest een groot succes geworden.
KBO-Steenbergen bedankt de volgende sponsoren dan ook heel hartelijk:
Albert Heijn, Jumbo, Gemeente Steenbergen, KBO-Brabant, Poelier Vugts, Haer van den Adel, Oerlemans Mode, Bakkerij Van Hees, Ad van de Par en Giant Store Steenbergen.

K E R K B E R I C H T E N

Parochiesecretariaat tel: 0167-561671; E-mail: par.secretariaat@sintannaparochie.com; Post: Postbus 145 4650AC Steenbergen; Website: www.sintannaparochie.com; Het secretariaat van de St. Annaparochie is gevestigd in de Gummaruskerk, ingang marktzijde en is geopend op de maandag- en donderdagochtend van 9.15 uur tot 12.00 uur.
Voor het ontvangen van de ziekenzalving, belt U naar Pastoor Hans de Kort 0167-563129.
"Geef vandaag voor de kerk van morgen" is de slogan van de actie kerkbalans van dit jaar, doet u mee???? U kunt uw parochiebijdrage overmaken op rekeningnummer NL42RABO 0191 8492 94 t.n.v. St. Annaparochie onder vermelding van uw parochiekern. Iedere donatie is meer dan welkom.
De eucharistieviering vanuit de Gummaruskerk, iedere zaterdag om 17.00 uur wordt uitgezonden via de SLOS. Ziggo: kanaal 46, KPN: kanaal 1402, Delta: kanaal 804 en Caiway: kanaal 12.

PASTORAAL WOORD

St Annaviering-en processie
Er is al publiciteit gegeven aan de St Annaviering die a.s. zondag 17 sept om 10.00 u begint in de Gummaruskerk en aan de processie die om 14.00 u begint bij de Gummaruskerk. Vorig jaar ging de processie niet door. Nu gezien de weersverwachting wel. En de werkgroep wilde de processie ook weer vooraf laten gaan door één centrale viering in de parochie. En dat was een goed idee, want in die St. Annadienst vieren we de verbondenheid in Christus met God en met elkaar als parochianen van de hele gemeente Steenbergen. Maar ook alle inwoners van onze gemeente zijn welkom bij deze viering. Hoofdcelebrant in de viering is wederom vicaris Paul Verbeek die als oud-inwoner van Steenbergen steeds een bijzondere band blijft voelen met onze parochie. In de processie brengen we als het ware het christelijke geloof in beelden, symbolen, muziek en voordrachten naar buiten, niet om ermee te pronken, maar om de mensen die ernaar kijken te brengen tot bezinning op die belangrijke vragen die eigenlijk heel de mensheid zich wel stelt: waartoe zijn wij op aarde en waar ligt de uiteindelijke bestemming van de mens? Zo past een processie ook in een missionaire kerk. Van harte welkom aan alle inwoners van Steenbergen e.o. bij de dienst en/of processie. Pastoor Hans de Kort.

Zondag 17 september 10.00 uur: Ds. W. Lolkema, Bergen op Zoom.

De overledene die we in ons gebed gedenken: Joke Welten-de Bruijn weduwe van Guust Welten
Zaterdag 16 september 17.00 uur: geen viering.
Zondag 17 september 10.00 uur: feestelijke processieviering, voorgangers pastores Paul Verbeek, Hans van Geel, Hans de Kort en Pater Bertus van Schaik. De zang wordt verzorgd door het St. Annakoor o.l.v. Martien van Gaans en organist Patrick Goverde. Jaargetijde Antonius van Loon; Janus Koolen echtgenoot van To Hommel vanwege zijn verjaardag; Henk Buijs echtgenoot van To Musters; Jaargetijde Rieky Koenraadt-Hermus; Fam. Vermue-Rijk; Thomas van de Riet vanwege zijn verjaardag.
Zondag 17 september 14.00 uur: St. Annaprocessie door de straten van Steenbergen-centrum, vertrek vanuit de Gummaruskerk.
Maandag 18 september 19.00 uur: Lourdeskapel, Pastoor Hans de Kort.

doordenkertje

Je kan het niet alleen.

Misintenties: Wilt u een misintentie aanvragen? Indien mogelijk graag een week van tevoren (i.v.m. tijdige plaatsing in de krant) door te geven bij het secretariaat (zie gedeelte Sint Annaparochie) of via de website. De prijs voor het aanvragen van een misintentie is 12,00 euro.

Zaterdag 16 september: geen viering in de Vredeskerk. Op zondag 17 september is er om 10.00 uur een feestelijke parochiële viering in de Gummaruskerk.
Woensdag 20 september 9.30 uur: Woord-Communieviering, Past.w. Lenie Robijn.
Zaterdag 23 september, einde Vredesweek, 19.00 uur: Vredesviering, waarin we stilstaan bij de (on)vrede in de wereld. *Iedere maandagochtend in de maand september mogelijkheid tot het inleveren van boeken tussen half 10 en half 12 in de Vonk.*
Opgeven van een misintentie: Rina Gelten, Lijsterbesstraat 2. Telefoonnummer 0167-565612, e-mail r.gelten@home.nl Het tarief van een misintentie is € 12,00.
Secretariaat Vredeskerk: Petra Geers 0167-565994.

Zondag 17 september: Geen viering in onze kerk. Om 10.00 uur is er een eucharistieviering in de Gummaruskerk te Steenbergen. Voorgangers zijn Paul Verbeek, pastoor Hans de Kort en pater Bertus van Schaik. Om 14.00 uur deze zondag is er een St. Annaprocessie in Steenbergen.
Maandag 18 september 18.00 uur: H. Mis
Woensdag 20 september 19.00 uur: H. Mis
Donderdag 21 september 19.00 uur: Medjugorjeviering en Rozenkransgebed.

Ons Parochiesecretariaat is geopend op dinsdagochtend van 10.00 tot 12.00 uur. Tel.: 0164-682525.
Zaterdag 16 september 19.00 uur Euch.: In deze viering wordt ons gebed gevraagd voor: Piet van Geel e.v. Leen Luijkx; o.o. de Blaaij-van Loon en zoon Jan. Voorganger: Past. H. de Kort, lector: F. Veraart. Volkszang.
Dinsdag 19 september 19.00 uur: Ter ere van de H. Antonius voor onze gezinnen.

Zondag 17 september: geen dienst in de H. Georgiuskerk. Dit i.v.m. de processie in Steenbergen. Daar is om 10.00 uur wel een feestelijke eucharistieviering in de St. Gummaruskerk.

Dienst om 10.00 uur afwisselend in de St. Martinuskerk, Dorpsstraat 20 te Halsteren of de protestantse kerk te Nieuw-Vossemeer. Te volgen via Youtube: videokanaal PGHNV NULIVE. Voor informatie: T. Knook, tel. 0166 66 43 22.
Zondag 17 september 10.00 uur: Dienst in de Sint Martinuskerk te Halsteren. Ds. W. Vermeulen uit Bergen op Zoom.

Zondag 17 september 10.00 uur: Liturgiegroep. Startdienst seizoen 2023-2024.

De zondagse ochtenddiensten worden verder uitgezonden via de SLOS op donderdagochtend. De diensten zijn ook te volgen via onze website www.hervormddinteloord.com.
Zondag 17 september 10.00 uur: Ds. J. Tadema uit Nijkerk.
18.30 uur: Ds. G. C. de Jong uit Sliedrecht.

Elke zondag om 10.30 uur kerkdienst. Elke maandag om 20.00 uur bijbelstudie. U bent van harte welkom. Voor meer informatie kunt u kijken op **www.opendeursteenbergen.nl.** De kerkdienst is tevens online mee te kijken via YouTube.

Zondag 17 september 10.30 uur: Voorganger is Mevr. H. van der Leeuw. Tijdens de dienst is er KND.

Eeuwige armen.
"De eeuwige God is u een woning, en onder u zijn eeuwige armen". (Deuteronomium 33, 27.). Armen, beschermende armen, brengen de tedere liefde van je Vader God tot uitdrukking. De mens, met zijn zorgen en moeiten, heeft niets zozeer nodig als een toevluchtsoord. Een plaats om te schuilen. Een plaats, waar niemand en niets hem/haar iets kan doen. Zeg tegen jezelf: "Hij is onze Toevlucht". Zeg het tot de waarheid daarvan tot in het diepst van je ziel is doorgedrongen. Zeg het tot je het weet – tot je er zo zeker van bent, dat niets je meer beangstigen kan.
Voed dit gevoel van zekerheid niet alleen tot de angst verdwijnt, maar totdat in plaats daarvan de blijdschap opwelt. Toevlucht. Eeuwige armen – zo onvermoeibaar – zo veilig – zo zeker.
Beste lezers van deze Toegift, bovenstaande tekst over "Eeuwige armen" vraagt om meerdere keren lezen en overwegen, totdat je je gedragen voelt door de liefdevolle armen van God. Dat voelt heel goed, heel veilig. Pater Bertus.

Bespaar € 960,00* per jaar op uw energierekening!

nu vanaf €3.400,- 0% BTW

Binnen 4 weken uit eigen voorraad gemonteerd!*

** Na goedkeuring offerte*

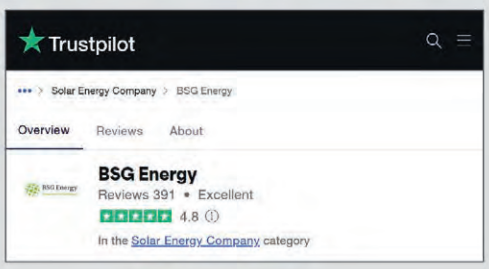

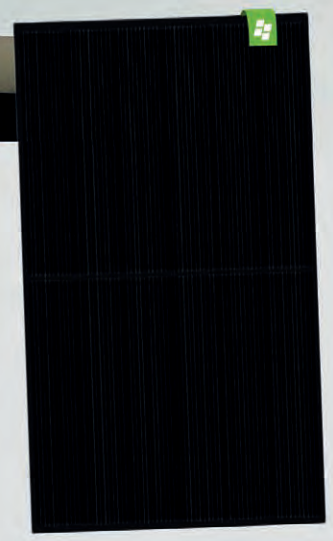

** berekend op een gemiddelde opbrengst van 3000 kWh per jaar en € 0.32 (3000 kWh x € 0.32 = € 960,00)*

- *8 stuks Canadian Solor 400 watt piek Full black panelen 25 jaar product- en opbrengstgarantie*
- *1 GoodWe GW3000-XS omvormer*
- *Montageset schuin pannendak (portrait)*
- *Inclusief montage*
- *Geschatte opbrengst per jaar 3000 kWh*
- *Gemiddeld binnen 4 jaar terugverdiend*

BSG Energy
Duurzame oplossingen

Wat kunt u van ons verwachten?
- Persoonlijke adviseur
- Gratis advies op locatie
- Vakkundige installatie
- Incl. monitor software
- Minimaal 10 jaar garantie
- Geen aanbetaling nodig

Andere opties:
- Installatie van platdak
- Monitoren per paneel
- Optimizers

vraag direct gratis advies aan

BSG Energy | Snelliusweg 13b | 4691 SP Tholen | 0166 725 172 | info@bsgenergy.nl | www.bsgenergy.nl

Focus
Bedrijfswageninrichting
bott

THOLEN
Henry Elenbaas
M.06 28683753
E.info@focusbi.nl

Onze FOCUS op uw mobiliteit.

* Bedrijfswageninrichting
* Reclame
* vloeren
* Rhino imperiaal
* Rhino opstap
* Verlichting
* Ladingzekering
* Side Bars
* 12V Compressor
* Binnenbetimmering
* Gate Lock veiligheidsloten

www.focusbedrijfswageninrichting.nl

EGO POWER BEYOND BELIEF™

de KRACHT van benzine, zonder gedoe, lawaai en stank...

KOM LANGS VOOR EEN DEMO!

5 jaar garantie

Al 50 jaar uw adres voor al uw tuin- en parkmachines!

Noordhoeksestraat 1 Oud Gastel
06-25038835 | www.dekkersendekkers.nl

Ook bij ons: TORO zitmaaiers bosmaaiers

Wij doen alles voor uw auto.

Bij Autobedrijf Cuelenaere vindt u alles onder één dak.

Werkplaats

- 100 jaar ervaring
- snelle service
- klant staat voorop
- Betaalbaar & kwaliteit in onderhoud, reparatie en APK
- gratis vervangend vervoer
- 3D uitlijning (NIEUW)
- storingen verhelpen
- Onderhoud aan leaseauto's

Verkoop

- jonge occasions van goede kwaliteit voor een scherpe prijs
- gratis zoekserivce voor het vinden van uw droomauto

Autobedrijf Cuelenaere
Nassaulaan 6,
4651 AA Steenbergen

Tel.: 0167-564150

www.cuelenaere.nl
info@cuelenaere.nl

FOR MORE

Oostvoorstraat 27
Dinteloord

Shop ook online op **formorefashion.nl**

Kloek: Wonen met warme zorg

Voor mensen met dementie

Kloek Roosendaal:
Brabantse warmte en gezelligheid

De Eglantier 2 tot 24
4707 AA Roosendaal
T (0165) 20 10 64, **E** info@kloek.nu

KLOEK
Wonen met zorg

BKS

SPORT EN BEDRIJFSKLEDING

T/M 30 SEPTEMBER ALLEEN IN DE WINKEL

40% KORTING

OP MIZUNO SCHOENEN

VOETBALSCHOENEN

VOLLEYBALSCHOENEN

TENNISSCHOENEN

HARDLOOPSCHOENEN

MIZUNO

Google Beoordelingen
4.9 ★★★★★

Wil jij resultaat uit social media?

MarketingTools.nl

de beste keuze voor
social media marketing
van jouw bedrijf

Voormalig hoogleraar ouderengeneeskunde Rudi Westendorp is na zijn bezoek aan tanteLouise stellig in zijn conclusie: het nieuwe zorgconcept VanThuisUit in Steenbergen is 'het beste praktijkvoorbeeld van reablement in Nederland tot nu toe.' Dat klinkt als een mooi compliment, maar wat vinden de deelnemers bij VanThuisUit er zelf van. Zijn zij net zo enthousiast? En wat is dat eigenlijk, dat rie-eebul-ment?

TanteLouise scoort 'hoge ogen' met nieuwe zorgconcept VanThuisUit

'Zo fijn hier, we fleuren er echt helemaal van op!'

Terwijl Amiel Kamphuis (85) op deze snikhete septemberdag op het terras van VanThuisUit wat schaduw zoekt om zijn boek te lezen, zet aan de andere kant van het raam zijn echtgenote Anna de schaar in afbeeldingen van sneeuwvlokken, vallende sterren en bloeiende hulst. "Om zelf kerstkaarten mee te maken. Moet je nu mee beginnen anders ben je straks te laat."

Twee weken eerder was Anna al net zo vlijtig met de schaar. Toen knipte ze viltjes; tientallen rondjes van hetzelfde formaat. Een arbeidsintensief werkje. "Mijn man plakt die viltjes onder alle stoelpoten hier bij VanThuisUit. Als iedereen hier 's morgens binnendruppelt en de stoel aanschuift voor een kopje koffie, dan geeft dat herrie. Het zijn zware stoelen en optillen is nog niet zo eenvoudig als je op leeftijd bent. Toen zei Amiel: moeten we daar niet eens wat aan doen?"

Groene vingers

Anna is blij dat haar man het initiatief nam. Om twee redenen. Allereerst vond ze het lawaai ook niet prettig, nog veel fijner vond ze het dat haar man uit zichzelf de koe bij de horens vatte. "Want, weet je, we wonen prachtig, in een mooi appartement aan de Schootsvelden. Maar ik zag Amiel, die als sales-manager zijn leven lang stad en land doorkruiste, energiek en levenslustig en met een passie voor zeilen, een beetje wegzakken. Er kwam nauwelijks nog iets uit zijn handen, hij vergat steeds vaker dingetjes of was zelfs een beetje in de war. Maar kijk, sinds we hier zijn, bij VanThuisUit, fleurt hij helemaal op. Hij is vrolijk en komt weer in actie. Als het nodig is vervangt hij zelf een kapot peertje in huis en vorige week stond hij zowaar de afwas te doen. Ik geloofde mijn eigen ogen niet!"

Zelf spint Anna ook garen bij de activiteiten die zij bij VanThuisUit krijgt aangereikt. Het programma is voor elke deelnemer 'op maat gemaakt'. Anna: "Het is gezellig met elkaar - je bent voortdurend onder de mensen - maar het stimuleert je vooral ook om zelf dingen aan te pakken. Ik heb toevallig groene vingers. Ik studeerde verpleegkunde in Groningen maar ik kom oorspronkelijk uit Eelde. Een boerenmeisje; dat zit er nog altijd in.
Ik ben bij VanThuisUit dan ook vaak te vinden in de tuinkamer. Dat is echt mijn favoriet. Je kunt me daar elke ochtend dat we hier zijn vinden. Ik verzorg alle planten, behalve die van plastic."

Beter en sterker

In de middaguren staan er andere dingen op het programma. Puzzelen, schilderen of lezen bijvoorbeeld ("Om de hersenen aan het werk te zetten, zodat je ook mentaal fit blijft.") maar ook beweegactiviteiten zoals wandelen, fietsen op de hometrainer of een bezoekje aan de dansschool. "Je moet er wel wat voor doen", lacht Anna. "Maar, weet je, als je die dingen zelf doet of met elkaar, dan voelt dat meteen zoveel beter. Maar belangrijker: je hebt er echt profijt van. Ook in de thuissituatie. Je krijgt meer zelfvertrouwen, je voelt je beter en sterker. Je kunt gewoon meer aan."

Dat is precies wat tanteLouise met VanThuisUit - opgezet in samenwerking met CZ zorgkantoor - beoogt. Het is ook wat Rudi Westendorp met de Vereniging Reable Nederland voorstaat. Westendorp was hoogleraar aan de universiteit van Leiden én in Kopenhagen. Denemarken is voorloper op het gebied van reablement, waarbij het uitgangspunt is dat zorgverleners niets overnemen van wat de mensen zelf nog kunnen doen. Wel helpen ze nieuwe dingen aan te leren of dagdagelijkse handelingen te verlichten met handige trucjes of slimme hulpmiddelen. Dat alles met de bedoeling om de zelfredzaamheid van ouderen te bevorderen zodat ze langer zelfstandig thuis kunnen blijven wonen en opname in een verpleeghuis (nog) niet nodig is.

Gelukkiger cliënten

Dat is ook de insteek bij VanThuisUit. De start van het nieuwe concept is veelbelovend. Na een jaar zijn van de eerste zestig deelnemers er slechts vier doorgestroomd naar een verpleeghuis. Een prima resultaat, vindt bestuurder Jan-Kees van Wijnen van tanteLouise. "Want een eigen leven leiden, dat is toch wat de mensen het liefste willen. Het concept draagt daarmee aantoonbaar bij aan gelukkiger cliënten, vraagt minder inzet van personeel en daarmee zijn ook de kosten minder. Dat is winst voor alle partijen."

Anna en Amiel Kamphuis kunnen dat alleen maar beamen. Voor hen is VanThuisUit een uitkomst. Van wat ze oppikken in het Dag & Doecentrum, daar plukken ze ook de vruchten van in de thuissituatie.

Zo neemt Anna inmiddels haar groene hobby meer naar huis. "Ik heb thuis heel fanatiek een heleboel stekjes ingepoot. Als er later bij VanThuisUit een stekjesdag of zo wordt gehouden, dan zet ik die plantjes over in kleine potjes en kan ik er andere mensen blij mee maken. Net als met de kerstkaarten. Leuk toch?

Ik knip dus nog maar even door, als je het niet erg vindt..."

Ook iets voor u of voor iemand die u goed kent?
Informeer naar de mogelijkheden
of kom gewoon eens gezellig langs!

Kijk voor meer informatie op onze website
www.tantelouise.nl/zorgaanbod/vanthuisuit

VanThuisUit Steenbergen | Rozemarijnstraat 1 | 4651 EL Steenbergen | 06 51 96 27 19

Steenbergen met één been in volgende bekerronde na de 0-4 overwinning op Vrederust

(door John Rommers)

Vrederust – Steenbergen 0-4
Na de 4-2 bekerwinst van een week eerder tegen 3e klasser Krabbendijke stond afgelopen zaterdag de 2e bekerwedstrijd op het programma voor v.v. Steenbergen, een uitwedstrijd tegen v.v. Vrederust in Halsteren. De ploeg dus die vorig seizoen kampioen werd in de zaterdag 4e klas waarin ook Steenbergen uitkwam. Met de wetenschap dat ook Vrederust zijn eerste bekerwedstrijd had gewonnen (0-4 tegen Rillandia) en ook de wetenschap dat de blauwwitten vorig seizoen tot twee keer toe hun meerdere moesten bekennen tegen de ploeg uit Halsteren, begon Steenbergen zaterdag onder tropische omstandigheden en op een moeilijk bespeelbaar (hobbelig) veld aan die 2e bekerwedstrijd.

Een wedstrijd die bij rust een 0-0 tussenstand kende, met in de eerste 45 minuten een beter Vrederust met ook de beste kansen voor de thuisploeg, maar een wedstrijd ook die een geheel andere tweede helft liet zien.
Was het Steenbergen doelman Joost van der Ree, die in de eerste helft met een 3-tal uitstekende reddingen zijn ploeg op de been hield, in de 2e helft kwam diezelfde doelman zo goed als niet meer in gevaar doordat Steenbergen toen duidelijk de bovenliggende partij was.
Mede doordat Vrederust in de tweede helft (conditioneel) niet meer in staat was om het Steenbergen moeilijk te maken kwamen de blauwwitten steeds beter in hun spel en wisten ze uiteindelijk een mooie 0-4 overwinning te behalen.
Een overwinning die tot stand kwam met (in de tweede helft) goed voetbal waardoor Steenbergen komende zaterdag in de uitwedstrijd tegen Rillandia aan een gelijkspel voldoende heeft om door te dringen tot de volgende bekerronde.

Gevaarlijke aanvallen van Vrederust

Thuisploeg Vrederust was zoals gezegd in het begin de betere ploeg maar de eerste goede scoringskans was voor Steenbergen. Roy van Gils profiteerde op links van slecht verdedigen door Vrederust, kon daardoor alleen richting de Vrederust doelman lopen maar zag zijn inzet op het laatste moment door een verdediger van de thuisploeg geblokt worden.
Kort daarna volgden een tweetal vlotte aanvallen van Vrederust over links die beiden werden besloten met schoten die niet ver over gingen.
Op het kwartier mocht de thuisploeg wederom op links op de rand van de 16 een vrije trap nemen wegens een handsbal van een Steenbergse verdediger.
De vrije trap werd uitstekend ingeschoten maar doelman Joost van der Ree kon de bal vanuit net onder de lat prima tot hoekschop verwerken.
Uit die hoekschop werd de bal keihard ingekopt maar was het weer Joost van der Ree die zijn ploeg behoedde voor een achterstand.
Na een periode van veel middenveldspel volgde rond het half uur weer een goede aanval van Vrederust, besloten met een prima schot maar ook deze keer weer heel goed tot hoekschop verwerkt door de Steenbergse doelman.
In het laatste kwartier van de eerste helft kwam Steenbergen geleidelijk wat beter in de wedstrijd. Er ontstonden mogelijkheden voor Jordy Dam (schot gepakt door de doelman) en voor Xander Burggraaff (kopbal via een speler van Vrederust net naast) en dus werd de rust gehaald met een 0-0 tussenstand.

Snelle voorsprong voor Steenbergen

Zoals gezegd volgde een geheel andere tweede helft waarin het Steenbergen was dat de bovenliggende partij werd en dat ook al snel op voorsprong kwam.
Het was Jordy Dam die in de derde minuut op rechts Roy van Gils de diepte instuurde.
Die gaf op zijn beurt een puike voorzet naar Gio van der Wegen die vervolgens de bal hard achter de doelman van de thuisploeg schoot.0-1.
Slechts twee minuten later kreeg Gio van der Wegen, dit keer op aangeven van Ahmed Dahir, weer een prima scoringskans maar deze keer werd zijn schot via een speler tot hoekschop verwerkt.
Maar de tweede Steenbergse treffer kwam er toch snel hierna. Ahmed Dahir glipte in de 10e minuut op rechts langs zijn tegenstander maar werd binnen de 16 neergelegd, waardoor Steenbergen een strafschop mocht gaan nemen.
Roy van Gils liet de Vrederust doelman kansloos en zette zijn ploeg daarmee op een 0-2 voorsprong.
Vrederust leek er op dat moment helemaal doorheen te zitten waardoor Steenbergen, mede geholpen natuurlijk door de voorsprong, het heft in handen kon houden.
Roy van Gils had weer enkele ogenblikken later treffer nummer drie op zijn schoen maar mikte, helaas voor Steenbergen, net iets te hoog maar na een dik kwartier spelen in de tweede helft werd de voorsprong toch weer uitgebreid.
Jordy Dam mocht vanaf links, niet ver buiten het strafschopgebied, een vrijs trap nemen en nu was Roy van Gils wel succesvol door de voorgetrokken bal prima binnen te koppen, 0-3.

Vrederust gaf zich gewonnen

Na deze derde treffer en nog een klein half uurtje op de klok was het duidelijk dat Vrederust niet meer bij machte was om het Steenbergen moeilijk te maken.
Doelman Joost van der Ree, in de eerste helft zo nadrukkelijk in beeld, had in het vervolg van de tweede helft zo goed als niets meer te doen.
Steenbergen leek 10 minuten voor tijd uit te gaan lopen naar een grotere voorsprong toen invaller Tijn van Broekhoven op aangeven van Boudein Bickel oog in oog kwam met de sluitpost van Vrederust maar die wist zijn schot te keren.
Uiteindelijk kwam die grotere voorsprong er kort voor tijd toch nog. Mike de Hoog, vanwege een handblessure nog niet inzetbaar geweest in de voorgaande wedstrijden maar deze wedstrijd 15 minuten voor tijd ingebracht, werd door de prima spelende Joep van Sittert diep gestuurd en hij zorgde voor de 0-4 eindstand.
Het slotakkoord was dan toch nog voor Vrederust toen in de allerlaatste minuut een schot van de spits van de thuisploeg via de lat over werd geschoten.

Zaterdag 16 september uitwedstrijd voor Steenbergen tegen Rillandia

Door de overwinning van Steenbergen op Vrederust en de eerdere overwinning tegen Krabbendijke staat het elftal van oefenmeester Peter van Poortvliet met 6 punten op de eerste plaats in de bekerpoule.
Morgen, zaterdag 16 september, staat de laatste wedstrijd in die poule op het programma.
Steenbergen moet daarvoor naar Rilland waar het elftal van v.v. Rillandia de tegenstander zal zijn.
Rillandia heeft zowel tegen Vrederust (4-0) als tegen Krabbendijke (8-1) een nederlaag geleden, twee tegenstanders waartegen Steenbergen de volle winst wist te behalen.
Op papier moet het dus mogelijk zijn om tegen Rillandia minimaal een gelijkspel te behalen, hetgeen voldoende zal zijn om door te gaan naar de volgende bekerronde.
Maar Steenbergen doet er goed aan om ook deze wedstrijd serieus te nemen en met 100% inzet aan te gaan, zodat een goed resultaat in eigen hand gehouden kan worden.
De wedstrijd wordt zoals gezegd gespeeld in Rilland en begint om 14.30 uur.

Uitslagen senioren van zaterdag 9 september:

Vrederust 1 - Steenbergen 1: 0-4; Steenbergen 2 - D.V.O.'60 5: 6-1; Steenbergen 3 - Bruse Boys 5: Afgelast; Steenbergen 4 - Halsteren 6: 4-0; De Fendert 3 - Steenbergen 5: 12-0; Steenbergen onder 23 - B.S.C. onder 23: 5-2.

Programma senioren voor zaterdag 16 september (bekerwedstrijden)

Rillandia 1 - Steenbergen 1, aanvang 14.30 uur; Steenbergen 2 - Dubbeldam 4, aanvang 13.15 uur; Steenbergen 3 - W.H.S. 3, aanvang 15.15 uur; Steenbergen 4 - Smerdiek 2, aanvang 15.15 uur; Sc.Gastel 4 - Steenbergen 5, aanvang 14.30 uur; Zwaluwe dames 2 - Steenbergen dames 1, aanvang 14.30 uur; Steenbergen onder 23 - De Markiezaten onder 23 (competitiewedstrijd), aanvang 13.15 uur.

Voor het volledige programma van alle jeugdwedstrijden zie de website van de vereniging (www.vvsteenbergen.nl)

Sc Welberg verliest ook tweede bekerwedstrijd

(door Jesse de Decker)

Afgelopen zaterdag reisde het eerste elftal van Sc Welberg af naar Tholen, waar op Sportpark de Bent het treffen met Tholense Boys op het wedstrijdprogramma stond. De eerste bekerwedstrijd voor Sc Welberg werd met 0-6 verloren tegen derdeklasser vv Kogelvangers. Met Tholense Boys trof de ploeg van trainer Ad Straver een degradant uit de derde klasse, een sterke tegenstander die Sc Welberg ook in competitieverband zal tegenkomen dit seizoen.

Tholense Boys – Sc Welberg: 7-0
Onder subtropische omstandigheden werd er om 15:00 uur afgetrapt in Tholen. Sc Welberg beschikte nog steeds niet over een complete selectie, en moest meerdere vaste waarden missen.

Vroege achterstand Welberg

Tholense Boys begon fel aan de wedstrijd, direct werd er over de rechterflank de aanval gezocht, en na twee minuten voetballen resulteerde dit al in de 1-0 voorsprong. Op rechts wist Tholense Boys ruimte te creëren om door te stomen richting de achterlijn, de bal werd voorgegeven en hard achter keeper Bart Helmons in het doel gekopt.
Na de vroege openingstreffer ging Tholense Boys door waar het mee begonnen was, vol de aanval zoeken. Welberg kon er weinig tegenover zetten en liep vooral naar achteren.
Na een kwartier voetballen werd het ook 2-0 voor de thuisploeg. Vrijwel op een identieke manier als bij het 1e doelpunt kon de verdediger vanaf rechts opstomen richting de rand van het strafschopgebied, met een goede voorzet die ter hoogte van de penaltystip kwam was het makkelijk binnenschieten.

Score loopt snel op

Vier minuten later lag tot overmaat van ramp ook de 3-0 in het doelnet, wederom een goed uitgespeelde aanval van Tholense Boys die koel werd afgerond.
Welberg krijgt verdedigend geen grip op de thuisploeg en moet toezien dat de doelpunten snel achter elkaar volgen. In de 22e minuut komt dan ook nog de 4-0 op het scorebord. Wederom krijgt Tholense Boys op de flanken de ruimte om door te stomen richting het doel, waarna met een snelle combinatie de ruimte gevonden wordt en uiteindelijk het 4e doelpunt een feit is.

Drinkpauze

Na 25 minuten last scheidsrechter dhr. de Gouw een drinkpauze in, een goed moment voor trainer Ad Straver om een aantal aanwijzingen mee te geven. Dat lijkt te werken, Welberg krijgt in het tweede gedeelte van de eerste helft wat meer grip op de wedstrijd en laat zich een paar keer aanvallend zien.

Scheidsrechter ontneemt Welberg strafschop

Na een half uur is het Diego Vaissaire die alleen op de Tholense keeper afgaat, die begaat op de rand van het strafschopgebied een domme overtreding, waardoor Vaissare ten val komt. De scheidsrechter geeft echter om onbegrijpelijke reden een vrije trap, terwijl de overtreding toch in het strafschopgebied begaan werd.
Een vrije trap volgt, maar die wordt door Amir Baali via de verre hoek net naast geschoten.
Kort voor rust komt Tholense Boys nog op een 5-0 voorsprong. Welberg heeft het in de eerste helft lastig gehad met de thuisploeg en kreeg geen grip op de aanvallen die Tholense Boys telkens goed op wist te zetten.

Tweede helft

In de tweede helft komt Welberg een stukje beter voor de dag. De defensie staat duidelijk beter dan in de eerste helft, mede door een aantal wisselingen in posities binnen het elftal.
Welberg komt in de tweede helft vaker voor het doel van Tholense Boys, met name via de buitenspelers die een aantal keer goed diep worden gestuurd. Tot hele grote kansen leiden de aanvallen niet. Ook Tholense Boys kan in de tweede helft geen grote stempel meer drukken, en zo komt de wedstrijd wat qua spelbeeld wat meer in evenwicht.

Nog twee doelpunten voor Tholense Boys

Toch vallen er in de tweede helft nog twee doelpunten in het voordeel van de thuisploeg.
In minuut 61 en in minuut 77 komt Tholense Boys nog tweemaal tot scoren toe, waarmee de uitslag uiteindelijk bepaald wordt op 7-0.
Een wedstrijd voor Sc Welberg om snel te vergeten. Mede door het ontbreken van vele vaste waarden in het elftal was het voor trainer Ad Straver puzzelen.

Laatste bekerwedstrijd tegen Klundert

Aankomende zaterdag 16 september speelt Sc Welberg de laatste poulewedstrijd voor het districtsbekertoernooi. Het speelt dan een uitwedstrijd tegen 3e klasser Klundert. Die ploeg speelde afgelopen zaterdag met 2-2 gelijk tegen Kogelvangers. Hopelijk kan Welberg in de laatste bekerwedstrijd beter voor de dag komen, om zodoende met vertrouwen richting de start van de competitie te gaan.
Op 23 september opent Sc Welberg de competitie met een uitwedstrijd, en wel tegen V.V. Steenbergen. Allereerst zal het echter zaterdag om 14:30 uur op Sportpark Molenvliet aantreden tegen Klundert. De wedstrijd staat onder leiding van scheidsrechter dhr. van Hoogdalem.

VACATURES
in de regio

VACATURE ALERT!

WIJ ZIJN OP ZOEK NAAR JOU!

- Projectleider optimalisatie
- Expeditiemedewerker
- Oproepkracht (productie of transport)

LIJKT HET JE LEUK ONS TEAM TE VERSTERKEN?

Bekijk alle vacatures en informatie op www.vogelaar.com/vacatures

Vogelaar Vredehof

Of stuur een appje met je interesse naar 06-20592432, dan nemen wij zo snel mogelijk contact met je op!

OUDE RIJKSWEG 13B, 4413 NA KRABBENDIJKE • +31(0)113 - 397100 • INFO@VOGELAAR.COM • WWW.VOGELAAR.COM

DO itt HAIRSHOP

Dé kapperswinkel van Roosendaal

IN ONZE SHOP VIND JE EEN BREED ASSORTIMENT AAN **HAARPRODUCTEN & KAPPERSBENODIGDHEDEN** VAN MEER DAN **40 MERKEN**.
WIJ STAAN VOOR JOU KLAAR VOOR EEN **PROFESSIONEEL ADVIES**.

PROFESSIONELE PRODUCTEN VANAF

€ 5,00

JAGUAR COYON WAHL DENMAN SIBEL sens.us elchim BaBylissPRO

JOIN US

Interesse?
Neem contact op met:
Harold van Dijke
06-12291232
harold@superstoreforhair.nl

Tevens zoeken wij nieuwe collega's

KENNIS EN ERVARING IN HET KAPPERSVAK?
TOE AAN EEN NIEUWE UITDAGING?
WIJ ZOEKEN **VERKOOPADVISEURS MET ERVARING** IN HET KAPPERSVAK!

GOUD GRONDVERZET B.V.

ZOEKT JOU!

EN PRESENTEERT 2 VACATURES:

FULLTIME, 40 UURE

TRACTORCHAUFFEUR
KRAANMACHINIST

Je bent in het bezit van **rijbewijs BE**
Je bent in het bezit van een **VCA certificaat**
Voor de functie tractorchauffeur moet je tevens in het bezit zijn van een **rijbewijs CE**, of bereid zijn deze te halen.

Wij bieden jou:
- enthousiaste collega's
- afwisselende werkzaamheden

Solliciteren?
Bel Kees Goud op 06-53104965
of stuur je motivatie inclusief C.V.
naar info@goudgrondverzet.nl

TEL. 06-53104965

Goud grondverzet b.v.
Wij zijn gespecialiseerd in het uitvoeren van grondwerk en leveren vakkundig werk met enthousiaste medewerkers en moderne machines. Ons werkgebied is Zuidwest-Nederland en België.

Goud Grondverzet B.V.
Weelweg 10e, 4414 AW Waarde
Tel: + 31 (0)113 50 45 45
www.goudgrondverzet.nl

Wij zijn op zoek naar next level buschauffeurs

Heb jij de juiste drive?

Ben jij die gedreven buschauffeur,
een echte gastheer of gastvrouw voor je passagiers?
Dan hebben wij de perfecte baan voor jou:

- Vast rooster in openbaar vervoer diensten.
- Vul aan met ritten voor events en tours.
- Omgeving Roosendaal, Bergen op Zoom.

scan de QR-code
en solliciteer

BusNext
next level public transport

businext.nl/vacatures

Werken in Steenbergen!

- Account Manager
- Meewerkend Voorman
- Technisch Productie Medewerker
- Engineer
- Technisch Commercieel Medewerker
- Technical Sales Engineer

Insulcon B.V. levert wereldwijd oplossingen voor hoog temperatuur isolatie. Daarmee helpen we mee aan energiebesparing en CO_2 verlaging!

Check hier

Solliciteer op één van onze vacatures via werken@insulcon.com of kijk op www.insulcon.com/jobs

Insulcon B.V. • Zilverhoek 4 • 4651 SP • Steenbergen • Tel: 0167 56 57 50 • E-mail: werken@insulcon.com

INSULCON
LEADER IN HIGH TEMPERATURE SOLUTIONS

Praktijk voor Parodontologie en Implantologie | Bergen op Zoom

Ericalaan 16, 4621 EG Bergen op Zoom | T 0164-261 999 | E info@ppiboz.nl | W www.ppiboz.nl

TANDARTSASSISTENT(E)

Goed dat je dit ziet! Misschien ben jij degene die wij zoeken!

Ben jij die vrolijke en onmisbare teamspeler die van aanpakken weet?
Ben je prettig in de omgang met patiënten en collega's?
Dan pas jij wellicht goed in ons team!

Waar ga je werken?
Je gaat werken in een enthousiast en ontwikkelingsgericht team in een omgeving waar patiënten centraal staan. Jij zorgt er samen met je collega's voor dat patiënten de best mogelijke zorg krijgen op het gebied van parodontologie en implantologie.
Het gaat om een functie van 32 uur per week van maandag t/m donderdag.

We dagen jou elke dag uit
De werkzaamheden bestaan uit het maken van afspraken, het ontvangen en informeren van patiënten, zowel aan de balie als telefonisch, waarbij veel zaken zelfstandig worden afgehandeld. Je assisteert aan de stoel en verder zorg je ervoor dat de gebruikte materialen en behandelkamers weer shinen na iedere behandeling.

Dit verwachten we van jou
- Je bent in het bezit van een tandartsassistente-diploma of bereid om hiervoor een opleiding te volgen;
- Je hebt een groot verantwoordelijkheidsgevoel en je kunt zelfstandig werken;
- Je beschikt over goede computervaardigheden;
- Je bent enthousiast en kan niet wachten om ons team te versterken met jouw kwaliteits- en patiëntgerichte vaardigheden.

Iets voor jou?
Stuur je CV en motivatiebrief naar **info@ppiboz.nl**.
Voor meer informatie kun je altijd contact opnemen met
Drs. T. L. Andersen, Parodontoloog, telefoonnummer 0164-261999.

Heb jij techniek in je vingers en houd je van variatie in je werk? En is je monteurskennis niet alleen gebaseerd op boeken, maar ook op ervaring?

Dan hebben wij de perfecte baan voor jou!

Medewerker (monteur) Technische Dienst M/V

Meer weten?
Kijk op onze website!

RKT
rkttholen.nl

BOSTIK

BLIJF JIJ BIJ ONS PLAKKEN?

VACATURES

Meer informatie?
Scan de QR-code!

BOSTIK

Voor onze productielocatie in Roosendaal zijn wij voor diverse functies op zoek naar nieuwe collega's. Op deze locatie maken wij hoogwaardige lijmen voor de hygiënesector.

Wat bieden wij?

- Operator in 3-Ploegen
- Monteur Elektrotechniek & Instrumentatie
- Medewerker salarisadministratie

Waarom kies je voor een leuke baan bij Bostik?

- Marktconform salaris, ploegen- of consignatietoeslag en natuurlijk 8% vakantietoeslag.
- Je komt te werken in een vast en hecht team.
- Bostik is een gezonde en innnovatieve wereldmarktleider op het gebied van lijmoplossingen met een open cultuur.

Ben jij geinteresserd en wil je eens komen kennismaken? Neem dan contact op met Jessica van Staden via **jessica.van-staden@bostik.com** of **06-53921513.**

www.bostik.com

Adhesive solutions by ARKEMA

KOM WERKEN
BIJ BOUWCENTER ESSELINK

Ben jij gedreven en commercieel en wil je werken in **een solide werkomgeving?**

We zoeken een

TEAMLEIDER SHOWROOM
VESTIGING MIDDELHARNIS

Interesse? Kijk dan snel voor meer info over deze functie én ons aanbod op: **bouwcenter.nl/vacatures/esselink**

Industrieweg 35 | 3241 MA Middelharnis | T 0187 475 440 | esselink.nl

BOUWCENTER Esselink

INPIEQ
ZOEKT TECHNEUTEN!

Wegens uitbreiding en groei zijn wij op zoek naar nieuwe collega's:
- Monteur binnendienst
- Servicemonteur buitendienst
- Leerling servicemonteur (BBL)

Functie eisen:
- Interesse in technologische ontwikkelingen
- Positief doorzettingsvermogen

Interesse?
Wij bieden je een afwisselende baan met veel vrijheid en een marktconform salaris. Ga jij de uitdaging aan? Stuur dan jouw sollicitatie met cv naar administratie@inpieq.nl

Inpieq - Liberatorstraat 3 - 4651 SC Steenbergen - Nederland
+31 (0) 850 81 20 00 - info@inpieq.nl - www.inpieq.nl

KOM JIJ ONS TEAM VERSTERKEN?

WORD ONZE NIEUWE

WERKVOORBEREIDER

Heb je zin in een nieuwe uitdaging? Of heb je net een opleiding in de bouwsector afgerond?
En heb je daarbij minimaal mbo werk- en denkniveau en affiniteit met de bouwsector?

DAN ZOEKEN WE JOU!

Bekijk hier ook onze bedrijfsvideo

Ben je enthousiast of wil je meer informatie?
Neem contact op met Kees Lambert via 0187-641233 of
stuur je CV en motivatiebrief naar kees@lambertkozijnen.nl

ZWALUA
TRANSPORT B.V.

OPSLAG BUITENTERREIN

OP- EN OVERSLAG

NETWERK DISTRIBUTIE BENELUX

KOELTRANSPORT/ HUIFTRANSPORT

KOERIERSDIENSTEN

Flexibele, enthousiaste

CHAUFFEURS GEZOCHT

IETS VOOR JOU?

Neem contact op met
Joost de Kwant
Operationeel Manager
T: 0166-745061
E: joost@zwaluatransport.nl

SCHOONSTAD
Het schoonmaakbedrijf dat bij u past

Schoonmaakbedrijf Schoonstad *is gespecialiseerd in het bieden van een optimale ondersteuning bij het schoonmaken en onderhouden van bedrijfspanden, kantoren, openbare gebouwen, scholen en instellingen.*

Voor onze opdrachtgevers in Steenbergen en omgeving vragen wij:

ADMINISTRATIEF MEDEWERKERS
&
FACILITAIR MEDEWERKERS
om ons team te versterken

Ben je gemotiveerd en weet je van aanpakken, neem dan contact met ons op voor het maken van een afspraak. Dan bespreken we verder wat de mogelijkheden zijn. Tot dan!

Je kunt ook onze website bezoeken en je gegevens invullen: www.schoonstad.nl/vacatures.

SCHOONMAAKBEDRIJF SCHOONSTAD
Houtzagerij 5, 4651 SN Steenbergen
Smederijstraat 2, 4814 DB Breda
info@schoonstad.nl

HOFAL van 't HOF ALUMINIUM
CONSTRUCTIES

Ben jij een enthousiaste en gemotiveerde collega, heb je ervaring in de bouw en is het tijd voor een nieuwe uitdaging?

Wij willen ons team uitbreiden met collega's. Het betreft fulltime functies met uitstekende primaire & secundaire arbeidsvoorwaarden. Dit is niet alleen om de piek in de bouwsector op te vangen maar ook om u een toekomst te bieden binnen ons bedrijf.

Pak deze kans en bekijk onze website voor al onze

interessante openstaande vacatures

Voor nadere info kunt u contact met ons opnemen.
We zien uw sollicitatie graag tegemoet.
Bel of mail naar onderstaande adressen t.a.v. Marco van 't Hof.

van 't Hof Aluminium BV
Slabbecoornweg 21 • 4691 RZ Tholen • 0166 604140 • info@hofal.nl • www.hofal.nl

---

VARIO DRIVE

Vacature:

Engineer duurzame aandrijfsystemen

Als engineer duurzame aandrijfsystemen werk je aan elektrische aandrijfsystemen van de toekomst. De aandrijfsystemen waar jij mee te maken krijgt, zijn niet afhankelijk van fossiele brandstof. Denk aan elektrische aandrijvingen, mobiele toepassingen zoals in bouwmachines, oogsthulpen, automatische transportsystemen, enzovoort.

Je komt te werken in een klein technisch team van nu 3 engineers. In dit team ga jij je vooral bezig houden met mobiele toepassingen. Als engineer ontwerp en/of bouw jij duurzame aandrijfsystemen of pas je bestaande systemen aan. Dit doe je zelfstandig in opdracht van je leidinggevende of onze klanten. Je krijgt te maken met elektrische aandrijftechniek, mechanische- en hydraulische systemen, batterij of accu systemen, koelsystemen en de aansturing en automatisering van de apparaten.

Klinkt goed? Neem contact met ons op door te mailen naar André de Lijser: **adelijser@variodrive.nl** of te bellen met **0186-636280.**
Wij kijken ernaar uit!

Over de organisatie

VARIODRIVE, gevestigd in de Hoeksche Waard, levert al meer dan 27 jaar complete oplossingen voor motion control, industriële automatisering, mobiele aandrijfsystemen en automatisering. De richting duurzame aandrijfsystemen en elektrificatie wordt tegenwoordig steeds belangrijker. VARIODRIVE kan hier veel in betekenen want zij bieden flexibiliteit, innovatie en duurzaamheid.

VARIODRIVE bestaat uit een enthousiast team van 11 collega's! De lijnen zijn kort en er is veel direct contact, wij kijken uit naar een nieuwe collega die het leuke team komt aanvullen en versterken.

VARIODRIVE Aandrijf- en Besturingstechniek B.V.
Antonie van Leeuwenhoekstraat 22, 3261 LT Oud-Beijerland

Scan de QR-code voor meer informatie!

Ben jij op zoek naar een leuke en uitdagende baan? Wij hebben plek voor een enthousiaste

Calculator/ Werkvoorbereider M/V

Meer weten? Kijk op onze website

RKT
rkttholen.nl

Ben jij een enthousiaste medewerker orderverwerking (m/v)?

Dan zijn wij op zoek naar jou!

Als medewerker orderverwerking ben jij een belangrijke schakel tussen klant en leveranciers. Je hebt dagelijks contact met (internationale) klanten en zorgt ervoor dat het orderproces vlekkeloos verloopt. In deze afwisselende en uitdagende rol coördineer je de communicatie, verwerk je orders, en ondersteun je de accountmanagers. Samen met je collega's zorg jij ervoor dat de bestaande en nieuwe klanten de uitstekende service krijgen die ze gewend zijn.

Kortom: een veelzijdige en zelfstandige functie in een dynamisch bedrijf.

Karpack Verpakkingen B.V. is de verpakkingsspecialist voor de AGF- en industriële sector en de detailhandel. Met onze klanten als uitgangspunt kunnen wij op maat de juiste verpakkingen ontwikkelen en aanbieden op een duurzame & mileuvriendelijke manier. Wij zijn gevestigd in Roosendaal. Kijk voor meer informatie op www.karpack.nl.

Je werkzaamheden bestaan o.a. uit:

- Aannemen en verwerken van bestellingen via telefoon, e-mail en onze online bestelportal;
- Het beantwoorden van diverse vragen van klanten over prijzen, levertijden & openstaande orders.

Standplaats: Roosendaal

Wie ben jij?

- Je hebt een MBO werk- en denkniveau;
- Je bent heel nauwkeurig en kunt goed overweg met courante softwareprogramma's;
- Je vindt het leuk om contact met klanten te hebben en beschikt over goede communicatieve eigenschappen;
- Je bent stressbestendig want soms moet je meerdere ballen hooghouden;
- Je beheerst de Nederlandse en Engelse taal goed in woord en geschrift;
- Je bent zeer klantgericht en behulpzaam ingesteld.

Dit bieden wij

- Een uitdagende fulltime functie met veel zelfstandigheid en verantwoordelijkheid bij een informeel, ambitieus en modern bedrijf;
- Het betreft een tijdelijke arbeidsovereenkomst voor een jaar. Bij goed functioneren volgt een vast dienstverband;
- Wij bieden een marktconform salaris afhankelijk van je ervaring en opleiding;
- Goede pensioenregeling;
- Een dynamische omgeving, hecht team en een goede werksfeer!

Is dit de vacature die bij jou past?

Stuur dan jouw solliciatie met cv onder vermelding van functienaam naar rene@karpack.nl of martin@karpack.nl

Acquisitie naar aanleiding van deze vacature wordt niet op prijs gesteld.

Ben jij een enthousiaste medewerker voorraadbeheer (m/v)?

Dan zijn wij op zoek naar jou!

Als medewerker voorraadbeheer ben je verantwoordelijk voor het beheren van de fysieke voorraad in ons magazijn. In deze afwisselende en uitdagende functie ondersteun je de productiemanager en begeleid je de medewerkers met het juist registreren van inkomende en uitgaande goederenstroom. Hiervoor maken wij gebruik van een WMS-systeem.

Kortom: een veelzijdige en zelfstandige functie in een dynamisch bedrijf.

Karpack Verpakkingen B.V. is de verpakkingsspecialist voor de AGF- en industriële sector en de detailhandel. Met onze klanten als uitgangspunt kunnen wij op maat de juiste verpakkingen ontwikkelen en aanbieden op een duurzame & mileuvriendelijke manier. Wij zijn gevestigd in Roosendaal. Kijk voor meer informatie op www.karpack.nl.

Je werkzaamheden bestaan o.a. uit:

- Het dagelijks uitvoeren van voorraadtellingen;
- Het signaleren van verschillen tussen de tellingen en de administratie voorraden;
- Uitzoeken hoe eventuele voorraadverschillen tot stand zijn gekomen en deze administratief oplossen;
- Signaleren van de knelpunten in voorraadprocessen en het doen van voorstellen tot verbetering;
- Verantwoordelijkheid voor het artikelbeheer.

Standplaats: Roosendaal

Wie ben jij?

- Je hebt een MBO werk- en denkniveau;
- Je bent heel nauwkeurig en kunt goed overweg met courante softwareprogramma's;
- Je hebt ervaring met het optimaliseren en automatiseren van processen, bij voorkeur voorraadprocessen;
- Je hebt een cijfermatig inzicht en een gestructureerde werkwijze;
- Je beheerst de Nederlandse en Engelse taal goed in woord en geschrift;
- Je beschikt over goede communicatieskills.

Dit bieden wij

- Een uitdagende fulltime functie met veel zelfstandigheid en verantwoordelijkheid bij een informeel, ambitieus en modern bedrijf;
- Het betreft een tijdelijke arbeidsovereenkomst voor een jaar. Bij goed functioneren volgt een vast dienstverband;
- Wij bieden een marktconform salaris afhankelijk van je ervaring en opleiding;
- Goede pensioenregeling;
- Een dynamische omgeving, hecht team en een goede werksfeer!

Is dit de vacature die bij jou past?

Stuur dan jouw solliciatie met cv onder vermelding van functienaam naar eric@karpack.nl of martin@karpack.nl

Acquisitie naar aanleiding van deze vacature wordt niet op prijs gesteld.

REIJNDERS-GGB
Heijningen

!!!Gezocht!!!

Allround medewerker GWW

(grondwerker/kraanmachinist/ trekkerchauffeur)

- full- of parttime -

- Afwisselende werkzaamheden in het grondwerk/bestratingen en rioolwerk
- Ingezet kunnen worden als grondwerker/ kraanmachinist of trekkerchauffeur
- Ook mogelijkheden voor BBL Studenten en op ZZP-basis

Heb jij interesse? Ben je toe aan een nieuwe stap in je carrière? Neem dan contact op met Rinus Reijnders:
info@reijndersggb.nl
of via 06-23857322

(advertorial)

Achter elke deur schuilt een ander verhaal

Waarom kiest een zorgprofessional voor het werken als wijkverpleegkundige? We vragen het aan twee jonge wijkverpleegkundigen: Linda van den Bout en Melief de Zwart.

Linda (30 jaar): 'Drie jaar geleden verhuisde ik (terug) naar Goeree-Overflakkee en zocht een nieuwe baan. Ik wilde wat meer regelmaat en vond dat in de functie als wijkverpleegkundige bij Careyn. Ik heb de vacature via internet gevonden, mocht een dagje meelopen en heb daarna mijn keuze gemaakt. Linda gaat enthousiast verder: 'Nu ik mijn eigen jonge gezin heb, is het werken als wijkverpleegkundige voor mij ideaal: ik kan mijn eigen werkzaamheden inplannen.'

Thuiszorg versus ziekenhuis

Melief (23 jaar) vult aan met haar verhaal: 'Ik woon in Dirksland en heb mijn plek in de thuiszorg gevonden. Ik ben tijdens mijn HBO-studie in mijn 3e jaar als stagiaire aan de slag gegaan bij een team op Goeree-Overflakkee. Ik kreeg het aanbod om duaal af te studeren bij Careyn. Maar ik wilde graag in het ziekenhuis mijn afstudeerstage doen. Mijn idee was dat je daar nu eenmaal het meeste leert. Maar eenmaal gestart merkte ik dat ik niet op mijn plek zat en dat het werken in het ziekenhuis niet voor mij is weggelegd. Ik heb contact gezocht met de teammanager van Careyn en daar kon ik gelukkig weer snel aan de slag.

Vertrouwensband

We vragen Linda wat haar werk zo leuk maakt. Linda: 'Ik kom letterlijk thuis bij mensen. Dat geeft zo'n mooi en persoonlijk inkijkje in iemands leven. Je bouwt een vertrouwensband op met cliënten en familie. Hierdoor kun je steeds betere gesprekken voeren en zorg leveren, omdat je inspeelt op wat er echt nodig is. Daarnaast komt het ook voor dat we als thuiszorgmedewerkers de enige persoon zijn die de cliënt op een dag ziet. Dan is het bijzonder dat jouw komst iemands dag kan opfleuren.'

Wij runnen de zaak

Beiden zijn het erover eens: 'Onze functie als wijkverpleegkundige is heel divers. In de ochtend gaan we vaak langs cliënten. We doen de zorgstartgesprekken, waarin we de zorg inventariseren, indiceren en uitvoeren. De dagen daarna kijken we hoe de zorg (ver)loopt en passen we nog aan wat nodig is. Daarnaast komen alarmeringen binnen op de teamtelefoon en kan het zijn dat we daar langs moeten gaan. Ook hebben we multidisciplinair (MDO) overleg bij de huisartspraktijken en werken we met verschillende disciplines samen (zoals een ergotherapeut, apotheek, diëtist, fysiotherapeut etc.).

Trots

Linda: 'Bij Careyn is er veel mogelijk qua opleidingen en doorgroeien in functies. We hebben leuke teams en werken samen met de andere dorpen op het eiland. We zijn betrokken bij elkaar en helpen elkaar waar nodig. Je wordt aangemoedigd om mee te denken in het doorvoeren van verbeteringen in de kwaliteit van zorg. Er zijn korte lijntjes met de andere disciplines binnen Careyn, zoals een wondverpleegkundige of een ergotherapeut. Daarnaast werken we natuurlijk ook samen met disciplines buiten Careyn en andere zorgorganisaties.'
Melief voegt toe dat ze trots is op het feit dat ze in een korte tijd een groot netwerk heeft kunnen opbouwen rondom de cliëntenzorg. Melief: 'Ik vind het bijzonder dat je in de thuiszorg gelijkwaardig wordt behandeld door collega's, huisartsen en andere disciplines. Ik kan de thuiszorg echt aanbevelen! En werken op het mooie Goeree-Overflakkee ook!' voegt ze lachend toe.

Wij zoeken nieuwe collega's in de regio!

Verzorgende IG
Je werkt samen in de wijk of verpleeghuis. Je helpt, begeleidt en zorgt graag voor cliënten. Dit doe je door ze te stimuleren om te doen wat kan.

Verpleegkundige
Samenwerken vind je belangrijk. Je levert en coördineert complexe zorg. Je kijkt en luistert goed naar de cliënt, handelt en lost problemen op.

Ga naar werkenbijcareyn.nl en ontdek jouw baan.

#CuraMareGeeft
Zorg met hart en ziel

Verzorgende IG

tot 36 uur | MBO | Woonzorglocaties

- Een veelzijdige werkplek met leuke collega's.
- Zorgtechnologie ondersteunt je werk.
- Ruimte om jezelf te ontwikkelen.

Bekijk onze vacatures op **werkenbijcuramare.nl**

CURAMARE

BIJ Marieke HAAR & MAKE UP

WIJ ZOEKEN

Jou!

ZELFSTANDIG WERKEND HAARSTYLIST

Heb jij...

ZIN IN EEN NIEUWE, INSPIRERENDE WERKPLEK?

EEN HANDS-ON MENTALITEIT?

VERANTWOORDELIJKHEIDSGEVOEL?

En ben jij...

AMBITIEUS?

GEPASSIONEERD?

EEN TEAM-PLAYER?

Zoek jij...

MAXIMALE DOORGROEIMOGELIJKHEDEN?

VOLOP EDUCATIEMOGELIJKHEDEN?

EEN ENTHOUSIAST TEAM MET EIGEN TALENTEN EN OOG VOOR ELKAAR?

EEN FLEXIBELE EN MEEDENKENDE WERKPLEK?

FANTASTISCHE, BETROKKEN KLANTEN?

EEN CAO CONFORME VERLONING + BONUSREGELING?

Dan...

ZIJN WIJ OP ZOEK NAAR JOU!
VOOR MEER INFORMATIE:
BEL 0167 502113
OF KIJK OP WWW.BIJMARIEKE.NL

Tot snel!

Meet the team

Administratief medewerker gezocht!

**Interesse?
Dan maken we graag kennis met jou!**

Realiseer jouw droomtuin samen met Dutch Quality Gardens Visio Vireo Tuinen

Wij ontwerpen, maken en verzorgen de tuin die perfect bij je past. Maak vrijblijvend een afspraak, ook voor kleine tuinwensen!

Eenmalig of periodiek tuinonderhoud

Hoe maak je de tuin voorjaarsklaar? Om planten te laten bloeien en groeien, hebben ze op het juiste moment het juiste onderhoud nodig.

Bij Visio Vireo Tuinen weten we precies wat jouw tuin nodig heeft. Voor alle soorten tuinonderhoud bieden wij op maat gemaakte abonnementen.

Interesse? Neem gerust contact met ons op voor een vrijblijvende afspraak.

Dutch Quality Gardens
Visio Vireo Tuinen

20 JAAR

Franseweg 62a · 4651 GG STEENBERGEN
T 0167 560 619 **E** info@visiovireo.nl
W www.visiovireo.nl

AMTC
ALL-ROUND MACHINERY AND TOOL COMPANY

WIJ ZOEKEN OOK EEN MEDEWERKER VOOR ONDERHOUD AAN ONZE WEBSITE

FLEC Nederland

TECHNIEK VOOR ONDERWIJS & INDUSTRIE

A.M.T.C. is door zijn 40-jarige bestaan een begrip op de Nederlandse markt. Opgericht in in 1977, gestart in Roosendaal nu al ruim 30 jaar gevestigd in Heerle.

De verspanende en niet verspanende metaalbewerkingsmachines zijn core business van A.M.T.C.

FLEC Nederland is gespecialiseerd in technische leermiddelen, kunststof-bewerkingsmachines en technisch meubilair.

Opgericht in 1982 en maakt sinds 2013 deel uit van AMTC BV. Met haar ruime pakket aan middelen zijn zij breed inzetbaar binnen het Technisch Onderwijs en het bedrijfsleven.

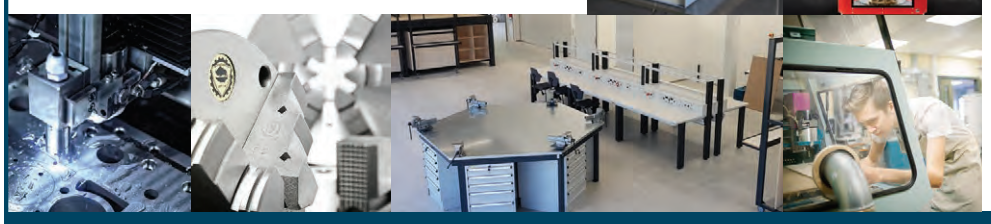

BEN JIJ DIE TECHNEUT DIE OP ZOEK IS NAAR EEN MOOIE BAAN MET VEEL VRIJHEID? DAN HEBBEN WIJ DIE VOOR JOU!

SERVICE- EN ONDERHOUDSMONTEUR BUITENDIENST

WAT GA JE DOEN EN VOOR WELKE TAKEN BEN JE VERANTWOORDELIJK:

- Als service- en onderhoudsmonteur Buitendienst ben je verantwoordelijk voor het installeren van metaalbewerkingsmachines, luchtcompressoren, technische leermiddelen en o.a. technieklokaal-inrichtingen bij bedrijven en scholen.
- Je kunt service en onderhoud verlenen aan geplaatste machines en installaties.
- Periodiek keuren van machines op locatie (NEN3140 / ARBO).
- Oplossen van storingen; storingen en service wordt door de coördinator ingepland.
- Gebruikers van de installaties instrueren over het juist gebruiken van apparatuur.

ONZE FUNCTIE-EISEN:

- Een afgeronde MBO-opleiding metaal/elektro of werktuigbouwkunde.
- Je ben in het bezit van een VCA-certificaat of je bent bereid deze te willen halen.
- In het bezit van rijbewijs B.
- Je bent bereid om ontbrekende kennis bij te scholen.
- Bij voorkeur woonachtig in de regio West-Brabant.

WAT KUNNEN WIJ BIEDEN:

- Een goed salaris conform C.A.O.-richtlijnen.
- Goede opleidingsmogelijkheden om de kwaliteit van het werk te verbeteren.
- Doorgroeimogelijkheden in specialisatie van bepaalde productgroepen.
- Vast dienstverband op basis van een 38-urige werkweek.

GEÏNTERESSEERD IN DEZE LEUKE BAAN EN WORD JIJ ONZE NIEUWE COLLEGA? MELD JE SNEL VOOR EEN ORIËNTEREND GESPREK WAARBIJ WE JE EEN RONDLEIDING DOOR HET BEDRIJF KUNNEN GEVEN. DIT MAG OOK IN DE AVOND UREN OF OP ZATERDAG. STUUR EEN MAILTJE NAAR J.HUIJSMANS@AMTC.EU WE ZULLEN DEZE ZEER DISCREET BEHANDELEN.

Herelsestraat 175B, 4726 SR Heerle (N-Br) - Tel +31 165 304 188 - E-mail info@amtc.eu

WWW.AMTC.EU WWW.FLECNEDERLAND.NL

GEZOCHT: virtuele bouwvakker

Voor het op peil houden en uitbreiden van onze dienstverlening zoeken wij een:

REVIT Tekenaar/ Modelleur

(bouwkundig; MBO+-HBO) m/v

Ben jij de virtuele bouwvakker die samen met ons de wensen en gedachten van onze klanten met praktisch inzicht en realisme virtueel vorm weet te geven?

Naast goede arbeidsvoorwaarden, afwisseling en uitdaging in werkzaamheden bieden wij volop kansen voor verdere persoonlijke ontwikkeling in theorie en praktijk.

Wij zoeken iemand die:

- een passende bouwkundige opleiding heeft
- ervaring heeft als modelleur met Revit
- zich verder wil ontwikkelen

Stuur je sollicitatie voorzien van cv per e-mail naar **info@gjm.nl** t.a.v. dhr. J. G. van der Horst.

Acquisitie n.a.v. deze vacature wordt niet op prijs gesteld.

GJM BOUWADVISEURS

Markgravenlaan 3, Bergen op Zoom

WWW.GJM.NL

Reijngoudt RENTMEESTERS

Administratieve ondersteuner gezocht

Ons kantoor is op zoek naar versterking van het team. We zoeken iemand die 16-24 uur in de week beschikbaar is. Voor wat betreft verdeling van de werktijden zijn wij flexibel. Op onze website staat meer informatie over de functie-inhoud. Bel of mail ons voor een kennismaking.

Meer informatie?
R-RENTMEESTERS.NL

Den BOER Agri
Uw product van land tot klant in goede hand

Den Boer Agri
Kettingdijk 5
4691 PE Tholen
0617 03 68 58
info@denboeragri.nl
www.denboeragri.nl

GEZOCHT: (BBL) LEERLING MONTEUR

Wij zoeken een leerling monteur voor alle voorkomende werkzaamheden binnen ons bedrijf:

- Installatie van (nieuwe) machines
- Reparatie en onderhoud aan machines
- Ook las- en constructiewerk komt regelmatig voor

Wij vragen:

- Je bent enthousiast en weet van aanpakken
- Je streeft naar een goede kwaliteit en vakmanschap
- Je bent klantvriendelijk en hebt een klantgerichte houding
- Je kunt goed samenwerken
- Affiniteit met de agrarische sector is een pré

Wij bieden:

- Een gezellige, informele werksfeer binnen een groeiend bedrijf
- Mogelijkheid tot het volgen van relevante cursussen/opleidingen

Mocht je interesse hebben in deze functie dan kun je jouw sollicitatie, voorzien van CV, per e-mail versturen naar info@denboeragri.nl t.a.v. Kees den Boer

Mocht je nog vragen hebben dan mag je ook altijd telefonisch contact met ons opnemen via 06 17 03 68 58

VACATURE

INBOUWSPECIALIST FLEET MANAGEMENT

38 uur | Numansdorp

ABC TELEMATICS
Onderdeel van: van De Zaag

- Aan de slag door heel Nederland
- Werken met een gemotiveerd team
- De mogelijkheid om jezelf verder te ontwikkelen

Ben jij een oplossingsgerichte professional die graag zelfstandig aan de slag gaat en liefst elke dag op een andere locatie werkt?

Wat wij jou bieden:

Een uitdagende functie waarin je volop de kans krijgt om jezelf verder te ontwikkelen door middel van opleidingen en cursussen.

Je maakt deel uit van een leuk, ingespeeld team dat snel kan schakelen en voor elkaar klaarstaat.

Wij zoeken een inbouwspecialist met:

- Passie voor voertuigelektronica en techniek
- Ervaring in het installeren van telematica in voertuigen en werkmateriaal is een pre
- Een flexibele instelling en een (B) rijbewijs

Als jij net zo gedreven bent als wij, dan willen we graag kennismaken met jou!
Stuur je CV en een korte motivatie naar sollicitatie@abctelematics.nl, na ontvangst zal Lydia Drost contact met je opnemen.

*Acquisitie wordt niet op prijs gesteld

Meer info? Kijk op: www.abctelematics.nl/werkenbij

SoliPharma

SoliPharma B.V. is een sterk groeiende en succesvolle producent van medicijnen en voedingssupplementen. Kennis, servicegerichtheid en flexibiliteit zijn sleutelwoorden binnen onze organisatie. Momenteel zijn wij op zoek naar:

Inpakmedewerkers

Samen met je team ben je verantwoordelijk voor het verpakken van capsules en tabletten in blisters en potten. Dit doe je snel, maar met oog voor detail zodat onze klanten altijd de beste kwaliteit krijgen.

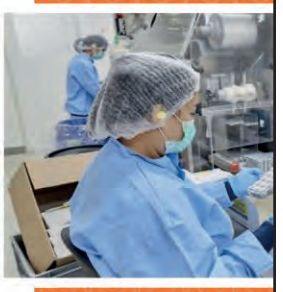

Wij vragen:

- Een afgeronde middelbare schoolopleiding
- Een positieve en flexibele werkhouding
- Goede kennis van de Nederlandse taal

Wij bieden:

- Een zelfstandige, afwisselende functie in 2-ploegen dienst in een prettige werkomgeving (minimaal 32 u/pwk)
- Een marktconform salaris, 16% ploegentoeslag
- Goede secundaire arbeidsvoorwaarden

Wanneer je interesse hebt in deze functie stuur dan je reactie met CV naar Johan Flipsen:
j.flipsen@solipharma.nl

Solipharma BV
Industrieweg 17
4731 SB Oudenbosch
0165-315619
www.solipharma.nl

Den Hoed
horecafood

Den Hoed Horecagroothandel • Zaagmolen 6 - 4751VL Oud Gastel
tel. 0165 51 17 31 • www.dhhg.nl

Wij zijn een no-nonsense horecagroothandel gevestigd in Oud Gastel, gespecialiseerd in het leveren van food, drinks en overige supplies aan Pizzeria's, Grillrooms en Take-away eetgelegenheden.

Ter versterking van ons team hebben we de volgende vacatures:

Chauffeur rijbewijs C code 95

Logistiek medewerker

fulltime - m/v

Het leveren van kwaliteitsproducten binnen een kort tijdsbestek én het verlenen van een uitmuntende service naar onze klanten zijn de basis van ons bedrijf.

Den Hoed Horecafood biedt:

- Goed salaris, afhankelijk van kennis en ervaring;
- Een boeiende werkomgeving bij een moderne en groeiende organisatie;
- Afwisselend en uitdagend werk. Een aangename en collegiale werksfeer;
- Goede opleidings- en ontwikkelingsmogelijkheden;
- Prima pakket aan primaire en secundaire arbeidsvoorwaarden.

Kun jij ons laten zien waarom jij de passende kandidaat bent voor één van deze functies? Wij bieden jou een dynamische job en een daarop afgestemde beloning.

Interesse? Stuur dan je CV en motivatie naar: pz@dhhg.nl

(Acquisitie naar aanleiding van deze vacature wordt niet op prijs gesteld)

Kijk voor al onze vacatures op: www.debanensite.nl/vacatures/den-hoed-horecafood

KOM WERKEN

BIJ BOUWCENTER ESSELINK

Werken in een solide werkomgeving?

Voor onze vestiging in **Middelharnis** hebben we op korte termijn plaats voor een

SYSTEEM/APPLICATIE-BEHEERDER

Interesse? Kijk dan snel voor meer info over deze functie én ons aanbod op: **bouwcenter.nl/vacatures/esselink**

Industrieweg 35 | 3241 MA Middelharnis | T 0187 475 400 | esselink.nl

BOUWCENTER Esselink

FIETS-ACCU REPARATIE.NL

KAPOT

REVISEREN

ALS NIEUW

Heeft u een fietsaccu die niet goed meer functioneert?

Denk hierbij aan niet opladen, snel leeg, niet ver meer kunnen fietsen of zelfs wanneer de accu niet meer op de fiets werkt.

Denkt u er aan om de accu te vervangen voor een nieuw exemplaar tegen torenhoge prijzen? Bescherm uzelf, het milieu en uw portemonnee en laat uw fietsaccu door fiets-accureparatie.nl reviseren.

Reviseren fietsaccu goedkoper dan vervangen
Wanneer u kiest voor revisie van uw huidige fietsaccu bent u fors goedkoper uit dan wanneer u een nieuwe fietsaccu aanschaft. Onze specialisten vervangen de interne cellen en eventueel benodigde elektronica in de fietsaccu.

Wij werken enkel met de beste kwaliteit cellen, uiteraard wordt elke accu getest op daadwerkelijke capaciteit, dit middels een speciale tester welke een fietstocht stimuleert.

0165-234004 - info@fiets-accureparatie.nl - De Meeten 46, Roosendaal
www.fiets-accureparatie.nl - www.facebook.com/fietsaccureparatie.roosendaal