Steenbergse Courant

Nieuwsblad voor de gehele gemeente Steenbergen e.o. *met het nieuws uit úw buurt sinds 1881*

Vrijdag 10 november 2023 143e jaargang nummer 27

REDACTIE TIJDENS KANTOORUREN: MOLENWEG 44, STEENBERGEN **TELEFOON** (0167) 56 59 30 **E-MAIL** redactie@steenbergsecourant.nl

BEZORGKLACHTEN: TELEFOON 06 133 55 905 ***OP VRIJDAG VANAF 19.00 UUR - 21.00 UUR EN OP ZATERDAG 9.30 TOT 16.30 UUR***

KijkopSteenbergen.nl

Handtekeningenactie na incidenten

Pagina 3

Jan van de Velde ensemble in 't kerkje

Pagina 6

Stilstaan bij het oorlogsgeweld nodig

Pagina 11

Familiebedrijf Van Trier sinds 1746

Pagina 21

Pietencircus belooft waar spektakel

Pagina 25

Gemeente Steenbergen tekent mee voor aanvraag van 30 miljoen aan Rijk

Regio Deal moet economie, welvaart en gezondheid in West-Brabant gaan verbeteren

(door Nicole van de Donk)

STEENBERGEN – "We zijn in deze regio gewend om zelf de handen uit de mouwen te steken. Niet zeuren, geen hulp vragen en gewoon hard werken. We kunnen trots zijn op die kracht, maar we moeten nu ook erkennen dat het niet genoeg is. West-Brabant blijft achter als het gaat om brede welvaart. De Regio Deal die nu ter beoordeling ligt bij het Rijk kan dat tij keren. Er liggen hier volop kansen om als innovatieve plantaardige regio de economie te versterken, zodat inwoners daar op allerlei manieren van zullen profiteren." Aan het woord is wethouder Kees Gommeren, boegbeeld voor de agrofood-biobased sector in de regio West-Brabant.

Wat houdt een Regio Deal in? In zo'n deal werken regionale partijen en het Rijk samen als partners om de brede welvaart te vergroten. Brede welvaart klinkt misschien als een vaag begrip, maar in het voorstel worden de zwakke punten als het gaat om de levenstandaard in deze regio duidelijk benoemd. Inwoners zijn ongezonder, ze zijn ontevreden over hun materiele welvaart en hebben weinig vertrouwen in elkaar en de overheid.
Alle reden om dus nu wel steun te vragen aan Den Haag.

Hoe krijg je inwoners enthousiast voor 'plantaardig'?

"We hebben het geprobeerd inzichtelijk te maken aan de hand van een tekening van een plant. De wortels zijn in orde, maar er treedt wat verstoring op, wortelrot als je het zo wil noemen, die we willen aanpakken met deze deal. De slogan daarbij gaat over drie sporen: West-Brabant kiest plantaardig, maakt plantaardig en zorgt voor een gezonde omgeving."

Hoe kan je die slogans en termen vertalen naar de beleving van de inwoners?

In het voorstel staat participatie centraal, maar als je het bijvoorbeeld hebt over een bedrijf op het AFC dat eiwitten uit bietenbladeren haalt, is dat voor de meeste mensen nog een ver-van-mijn-bed show.

"Mbo'ers zijn keihard nodig bij innovatieve bedrijven"

Volgens Gommeren liggen er al ruim dertig projecten klaar die voor die connectie kunnen gaan zorgen. "Dat kan bijvoorbeeld een plan zijn om pluktuinen- of bossen aan te leggen in alle kernen. Maar ook het versterken van onderwijs en het creëren van banen.

En dat gaat echt niet alleen academische geschoolde krachten. Bij de bedrijven die bezig zijn met die omschakeling naar de eiwittransitie zijn juist Mbo'ers hard nodig. Daar willen we op inzetten, want we hebben nu nog te maken met ernstige vergrijzing en moeten juist voorkomen dat talentvolle jongeren wegtrekken", vertelt Gommeren.

Lobbyen vanuit West-Brabant

De komende maanden zal er druk gelobbyd moeten worden om de Regio Deal West-Brabant in de kijker te zetten. Aan het Rijk wordt een bedrag van 30 miljoen gevraagd, vanuit de regio komt daar 47 miljoen bij. In het voorjaar van 2024 moet duidelijk worden of de deal is goedgekeurd. "Er zijn drie smaken: of we krijgen die 30 miljoen, of het wordt minder, of er komt niks. Maar ook bij die laatste optie is ons werk niet voor niks geweest, want dan is er in ieder geval een opening gemaakt in Den Haag en Brussel."

Foto: Wethouder Kees Gommeren is boegbeeld voor de agrofood-biobased sector in de regio. Alle pijlen worden op 'plantaardig' gezet om de welvaart in West-Brabant te laten stijgen. Dat is hard nodig, want deze regio staat er niet best voor. Foto: Nicole van de Donk - Steenbergse Courant

Foto: Lobbyen voor de Regio Deal is noodzakelijk. Onlangs was er nog een delegatie van de Canadese ambassade op bezoek bij het AFC. Wethouder Gommeren (tweede van links) was daar ook bij aanwezig. Foto: Hakim Tampoebolon - SLOS

Gemeente kondigt een bijeenkomst voor ondernemers over industrieterreinen aan

AFVALCONTAINER NODIG?
Ga naar
WWW.ASGOBV.NL
ASGO bv
0187- 657054
VOOR MEER INFO ZIE WEBSITE

STEENBERGEN – Dinsdag 12 december organiseert gemeente Steenbergen een ondernemersbijeenkomst waarop uit de doeken wordt gedaan wat de plannen zijn met de bedrijventerreinen Reinierpolder I en II en het Reinierpark. Dat gebeurt bij Akkermans aan de Heensemolenweg.

De ondernemers in de gemeente hebben hiervan inmiddels een vooraankondiging ontvangen. Op uitnodiging van de gemeente licht Alex Limburg van 'ParkConcepts' het een en ander toe vanuit het onderzoek 'Draagvlakmeting en Behoeftebepaling Bedrijventerreinen' dat zijn bureau al in 2021 heeft gedaan. Bekeken wordt ook waar de belanghebbenden op dit moment staan.

Uitbreiding bedrijventerreinen

Ook neemt wethouder economische zaken Kees Gommeren de ondernemers mee in de stand van zaken rondom de uitbereiding van de bedrijventerreinen en het uitvoeringsprogramma 'Economische Kracht Steenbergen'.

De bijeenkomst begint op 12 december om 19:00 uur, inloop vanaf 18:30 uur.

Ondernemers wordt gevraagd om zich aan te melden via bedrijven@gemeente-steenbergen.nl met als onderwerp: 'deelname ondernemersbijeenkomst Steenbergen'.

Het kaarsje is langzaam opgebrand...

Onze zorgzame moeder, lieve oma en overoma
is in de leeftijd van 101 jaar overleden.

Jo van Mechelen-van Laarhoven

weduwe van

Henk van Mechelen

* Steenbergen 24-3-1922 † Steenbergen 3-11-2023

kinderen
kleinkinderen
achterkleinkinderen

Correspondentieadres:
Zeelandweg-Oost 17
4651 SG Steenbergen

De crematie heeft in besloten kring plaatsgevonden.

De vele brieven, kaarten, bloemen en warme woorden
bij het afscheid van onze zorgzame ma en lieve oma

Corrie Delhez - Helmons

hebben ons diep ontroerd en waren voor ons allen een grote steun.

Voor ons een fijne en troostrijke gedachte dat zij in haar leven
voor zo velen veel heeft betekend. Daarom willen wij u middels
deze dankbetuiging hartelijk bedanken voor
al uw medeleven en steun.

Jack
José en Jeroen
Mark en Claudia
Corina
Sharmaine en Bart, *Briek*
Danyscha en Nicky

Steenbergen, november 2023

Uitvaartzorg Leeuw

Elk afscheid is de geboorte
van een nieuwe herinnering...

Tot ons verdriet, maar dankbaar dat wij haar zolang in ons midden mochten
hebben, stellen wij u op de hoogte van het overlijden
van onze tante en oudtante

Corry van Beers

Cornelia Maria Johanna

* 25 oktober 1927 Steenbergen † 5 november 2023

Dion en Wies
Elly en Jan
Frans en Jacomien
Hans † en Loes

Correspondentieadres: Fam. van Beers, Vlimmeren 30, 4761 NZ Zevenbergen

De afscheidsdienst heeft op vrijdag 10 november plaatsgevonden in
crematorium Zoomstede te Bergen op Zoom.

Uitvaartzorg Leeuw

Wij danken iedereen voor de
overweldigende belangstelling,
fijne brieven en kaarten die wij
mochten ontvangen na het
overlijden van mijn broer,
zwager, oom en oudoom.

Gabriël de Jong

Uw medeleven heeft ons goed gedaan.

Piet en Tineke
Mariska en Remco, *Femke*
Linda en Hans, *Evy*
Leon en Yvonne, *Lieke*, *Lars*

Nieuw-Vossemeer, november 2023

Een woord, een gebaar of een kaart,
het doet je goed wanneer je iemand
die je lief hebt, missen moet.

Langs deze weg willen wij onze dank
betuigen voor de vele blijken van
medeleven, in welke vorm dan ook,
tijdens haar ziekte en na het overlijden
van mijn lieve echtgenote,
onze lieve moeder, schoonmoeder
en allerliefste oma

Joke Meulblok - Kimmel

Het heeft ons goed gedaan te mogen
ervaren, dat zij bij zo velen geliefd was.

Wim Meulblok
Martin en Hanneke, *Lisa, Emma*
Linda en Danny, *† Tycho, Adinda, Wen, Senna*

Steenbergen, november 2023

Uitvaartzorg Leeuw

Uitvaartverzorging Leeuw

Uitvaartzorg
vanuit het hart

0167 566104
www.uitvaartleeuw.nl
info@uitvaartleeuw.nl

Rouwcentrum Leeuw
rustig gelegen / ruime opbaarkamer / afscheidsaula
Kapelaan Kockstraat 50 te Welberg

Uw blijk van medeleven
geuit middels kaarten,
bloemen en bloemstukken,
persoonlijke teksten in het
condoleanceregister, de erehaag
van motorrijders en vrijwilligers
én de enorme belangstelling bij
de uitvaardienst van

Patrick van Woerden

* 11-02-1996 † 04-10-2023

maken het ons onmogelijk om
u allen persoonlijk te bedanken
voor uw steun. Het heeft ons
duidelijk gemaakt dat Patrick
in al zijn bescheidenheid een
onvergetelijke indruk heeft
gemaakt op u allen.

Hij was nog meer geliefd dan
we ooit konden vermoeden.
Dit is een enorme steun en
troost voor de familie.

Ingrid en Harry van Woerden
Sander en Marthe, *Kace*
Frances en Remco
Kimberly
Jeffrey
Oma Schierbeek
Overige familie

Steenbergen, november 2023

Laat eens Herstofferen !

Geef een tweede leven aan uw
goedzittende bank, stoel of fauteuil.
U zult versteld staan. Wij stofferen met
ambachtelijke vakkundigheid.

Informeer naar onze interessante prijzen

Jolanda van Dijke
Meubelstoffeerderij
Kussenatelier
Scheepsmatrassen - Scheepsstoffering
Provincialeweg 11 4695 RM Sint Maartensdijk
M 06 53 78 80 35
www.bootkussens.com • info@bootkussens.com

Uitvaartverzorging Jannie Hulsbergen
Aangesloten bij Netwerk Uitvaartvernieuwers

Bergen op Zoom
Aula, Marconilaan 2
24-uurs familiekamer, Melanendreef 31

Nieuw-Vossemeer
Afscheidskamer
Achterstraat 13

0164-246664 / 06-51910414
info@jannieuitvaartverzorging.nl
www.uitvaartverzorgingnaarwens.nl
Postadres: Loonberg 26, 4617 NX Bergen op Zoom

Contactpersoon Nieuw-Vossemeer, Steenbergen e.o.
Jeanne Huijsmans: 06-13433461

Afvalcontainer nodig? 0187 - 202050
Voor bedrijven & particulieren

Ook levering van div. soorten zand, grind en grond
www.nelisserecycling.nl

Nuiten Groffen
uitvaartzorg

een persoonlijk afscheid,
een warme herinnering

Anita Nuiten

☎ **0167 76 72 74**
Rouwkamer | Oudlandsestraat 202, Steenbergen
www.uitvaartzorgnuiten-groffen.nl

‘Ons Steenbergen’ maakt zich op voor het grote prijzenfestival

(door Peter Vermeulen)

STEENBERGEN – De najaarsactie van de winkeliers uit het stadshart zorgt ook dit najaar voor een waar prijzenfestival. Dat start op vrijdag 17 november en eindigt op zondag 24 december. Ook deze keer kunnen de vouchers die klanten ontvangen worden gescand en is meteen duidelijk of er een prijs is gewonnen en welke deze dan is.

Evenals vorig jaar ontvangen klanten bij de deelnemende winkeliers een voucher. Daarmee kunnen ze naar de ‘Scan & Winzuil’ die bij boekhandel Vermeulen staat opgesteld.
Wanneer de code op de voucher wordt gescand is meteen duidelijk of er een prijs op is gevallen en wordt een bon uitgeprint waarop duidelijk is waaruit de prijs bestaat.

Scanperiode verlengd vanwege grote drukte

De totale prijzenpot is meer dan 10.000 euro groot, er is een hoofdprijs van 500 euro. Naast Ons Steenbergen-cadeaubonnen valt er een groot aantal cadeaubonnen te winnen die beschikbaar zijn gesteld door de deelnemende winkeliers.
Vorig jaar zijn er net iets meer dan 65.000 actievouchers gescand. De vouchers worden verstrekt tot en met 24 december, de laatste koopzondag van dit jaar. Omdat er vorig jaar sprake was van grote drukte bij het scannen, is besloten dat hoewel de actie op 24 december stopt, er voucher kunnen worden gescand tot en met 30 december.

Twee koopzondagen in de decembermaand

In de maand december houden de winkeliers in het stadshart twee koopzondagen: op 17 december en de reeds genoemde zondag 24 december.

Steenbergse zet handtekeningactie op na incidenten arbeidsmigranten bij Jumbo

(door Nicole van de Donk)

STEENBERGEN/WELBERG – Afgelopen zaterdag was de druppel voor Daisy Verstijlen. Haar dochter werd tijdens haar dienst bij de Jumbo aan het Floraplein in Steenbergen agressief belaagd door een man. Deze persoon, een arbeidsmigrant woonachtig in pension Stella Maris op Welberg, zorgde na het verlaten van de supermarkt voor nog meer onheil. Hij bracht vernielingen toe aan een auto in de Wipstraat en mishandelde daarna een medebewoner in Stella Maris. Voor Daisy Verstijlen is de maat vol: zij wil dat er beveiliging komt bij de Jumbo om de veiligheid van het personeel en winkelend publiek te waarborgen.

“Ik kom niet alleen op voor mijn dochter, maar ook voor de rest van de jeugd die daar werkt. Ik heb zelf ook vervelend gedrag meegemaakt als ik daar boodschappen deed en dan zei ik er gerust wat van. Maar dat is niet onze taak. De gemeente en de Jumbo laten hier forse steken vallen en zouden met elkaar rond de tafel moeten om maatregelen te treffen.”

Daisy Verstijlen heeft haar boosheid omgezet in een actie op www.petities.com onder de naam ‘Beveiliging bij de Jumbo Zuid Steenbergen’. Ze vraagt om handtekeningen om zo een signaal af te kunnen geven dat er iets moet gebeuren om de overlast tegen te gaan. “De handtekeningen stromen binnen en mijn telefoon staat roodgloeiend. Het leeft hier in Steenbergen. Ik geef niet zomaar op, want ook in de rest van Zuid neemt de criminaliteit toe.”

Jumbo: “Staan voor veiligheid van personeel”

Verstijlen heeft inmiddels een gesprek gehad met de leiding van de Jumbo waarin ze haar verzoek voor beveiliging heeft neergelegd. Ook heeft ze contact met het hoofdkantoor gezocht.
De filiaalmanager van de Jumbo aan het Floraplein, Marcel Schoone, wil niet te diep op de zaak ingaan maar zegt desgevraagd dat er niet direct beveiligers zullen worden ingehuurd. “Daar is het nu nog te vroeg voor. We hebben het incident van afgelopen zaterdag gemeld bij onze interne veiligheidsdienst die ons adviseert over dit soort zaken. Nee, we hebben geen melding bij de politie gedaan. We bespreken dit soort gebeurtenissen wel met ons personeel. We staan als groep voor de veiligheid van onze medewerkers. Er zal ook nog een training volgen voor ons personeel over hoe ze om moeten gaan met dit gedrag.”

Goodmorning: “Persoon niet meer welkom bij Stella Maris”

Eefke Visser, directeur van uitzendbureau Goodmorning en verantwoordelijk voor pension Stella Maris, betreurt wat de inmiddels ex-bewoner dit weekend heeft aangericht. “Dit is vanzelfsprekend niet wat we willen, ook niet voor Steenbergen. Maar hoe vervelend het ook is voor alle betrokkenen, we beschouwen het wel als een incident. We hanteren een zero tolerance beleid, wat inhoudt dat deze persoon niet meer welkom is. Maar het is niet zo dat we hem op straat hebben gegooid. We werken met een thuiskomgarantie, dus hij heeft een ticket terug naar Polen gekregen. Daarnaast staan wij vanzelfsprekend in contact met de wijkagent en gemeente over dit soort zaken.”

“Niet alle incidenten met arbeidsmigranten zijn te linken aan Stella Maris”

Voor Visser blijft overeind staan dat er geen structurele problemen zijn rond Stella Maris. “Het gaat om een aantal incidenten sinds 2011, maar echt goed zou het pas zijn als die ook niet meer zouden voorkomen. Maar volgens mij is het te kort door de bocht om te stellen dat alle voorvallen met arbeidsmigranten te linken zijn aan Stella Maris. Natuurlijk is het wel zo dat de bewoners veelal boodschappen doen bij de Jumbo, dus daarom hebben we onderling altijd contact als er iets voorvalt. Ook voor de mevrouw die de petitie heeft opgesteld staan wij klaar als we nog iets voor haar kunnen betekenen.”

Kleine Tour Steenbergen voert lijst aan in donaties via Rabo ClubSupport

(door Peter Vermeulen)

STEENBERGEN – Rabobank Steenbergen was destijds een van de eerste Rabobanken die een fonds in het leven riep om initiatieven in het werkgebied van de bank te ondersteunen (het Coöperatiefonds). Inmiddels is deze bank opgegaan in allereerst Rabobank Het Markiezaat en thans Rabobank Zuidwest-Brabant. Tegenwoordig is er het Rabo ClubSupport waarbij verenigingen en clubs financiële steun ontvangen. Hoe meer leden van de bank tijdens deze jaarlijkse actie op een bepaalde club stemmen, des te hoger is de financiële ondersteuning die de organisaties ontvangen. Koploper in de lange lijst van clubs uit de gemeente Steenbergen is thans Stichting Kleine Tour Steenbergen. Die ontvangt ruim 2000 euro op haar bankrekening en kan daarmee activiteiten bekostigen.

Rabobank Zuidwest-Brabant publiceerde een lange lijst met clubs en organisaties uit haar werkgebied. Uit die lijst hier de volgende clubs uit de zes kernen van de gemeente Steenbergen die een donatie ontvingen.

Kleine Tour Steenbergen 2021,36 – SKS 1198,14 – vv Steenbergen 1060,93 – Diomedon 1033,49 – Volharding Steenbergen 1006,05 – De Vlaojestáámpers 1006,05 – Sc Welberg 768,23 – KBO Steenbergen 722,50 – Scouting Steenbergen 713,35 – NVS 695,06 – Zonnebloem afd. Steenbergen zuid 695,06 – Plusbus 676,76 – Trafo 631,03 – Heemkundekring De Steenen Kamer 557,86 – KPJ Steenbergen 530,42 – Het Pompke 475,54 – TCS 448,10 – Herwonnen Levenskracht 448,10 – Oud Bruin Jong Belegen 438,95 – TVS 429,81 – Dinsdagavondclub Kruisland 429,81 – Zwemvereniging De Meeremin 411,51

OVW 402,36 – Stichting Sinterklaas Steenbergen – AM de Jongtoneel 374,92 – Mannenkoor ABS 374,92 – Wijkvereniging DrieVierde 356,63 – Stichting Kruisland Karnaval 356,63

Buurvereniging Boerengors 347,48 – De Holle Roffel 320,04 – Dorpsraad Nieuw-Vossemeer 320,04 – HSV De Kruisweel 310,90 – Wereldwinkel 310,90 – St Caecilia Kruisland 301,75 – BC De Hoogte 301,75 – EHBO Steenbergen 301,75 – Door Dik en Dun 283,45 – Zonnebloem Kruisland 283,45 – Zonnebloem Nieuw-Vossemeer 283,45 – NTV 274,31 – Sc Kruisland 274,31 – Kunstcentrum Steenbergen 265,16 – Vrouwen van Nu Steenbergen 265, 16 – Theatergroep Cameleon 265,16 – Archeologie Steenbergen 246,87 – Het Loze Vissertje 246,87

Badmintonvereniging Steenbergen 246,87 – KBO Kruisland 246,87 – KPJ Kruisland 201,13 – Stadherauten Steenbergen 201,13 – EHBO Nieuw-Vossemeer 191,99 – Sasso Montanari 191,99 – Stichting Allerzielen Steenbergen 191,99 – Wielercriterium Steenbergen 182,84 – EHBO Kruisland 182,84 – Simple Dribble 182,84
Gossi Nokki Kruisland 182,84 – Amicitia 173,69 – Steenbergen Bridge 173,69 – Stichting Bevrijdingsmonument Welberg 173,69 – Stonemountain Runners 164,54 – Gemeenschapshuis De Stelle 155,40 – KBO Welberg 118,81 – The Sparrows 73,08 – Dinteloord in Beweging 27,34 – Studiegroep WOII 25,00.

Aandacht voor Fietsverlichting Aan-actie in de donkere dagen

(door Peter Vermeulen)

DE ZES KERNEN – Vooral automobilisten constateren hoe slecht fietsers zonder verlichting zichtbaar zijn wanneer het donker is. Al helemaal wanneer ze donkere kleding dragen. En dat zorgt voor bijzonder onveilige situaties, waarbij de donkere fietser gevaar loopt en de automobilist zich vaak een ongeluk schrikt. Dertig procent van de fietsers rijdt zonder licht wanneer dat echt nodig is. De actie ‘Fietslicht-tellen’ wil voor bewustwording zorgen.

Met de gratis webapplicatie kunnen deelnemers aan de actie eenvoudig in kaart brengen hoeveel fietsers met en hoeveel zonder goedwerkende verlichting fietsen. Deze applicatie is eenvoudig te verkrijgen via de website van Veilig Verkeer Nederland: fietslichttellen.vvn.nl

Foto: Demissionair minister Harbers (Infrastructuur en Waterstaat) startte de actie die aandacht vraagt voor goede fietsverlichting. ‘Het is hartstikke gevaarlijk on zonder verlichting in het donker te fietsen. Daarom kun je een boete krijgen van 60 euro als je geen fietsverlichting hebt terwijl dat wel moet’.

Van Haaften uitvaartverzorging

We staan er niet graag bij stil, toch komt er een moment van afscheid nemen. Wat is er mooier dan dit afscheid een persoonlijke touch mee te geven?

Wij luisteren graag naar uw wensen en adviseren u over de mogelijkheden zodat er in huiselijke sfeer en op uw eigen manier afscheid genomen kan worden.

Wij verzorgen ook het maken, plaatsen en onderhouden van grafmonumenten.

Gevestigd in Sint-Maartensdijk en Dinteloord, met als verzorgingsgebied Zeeland en West-Brabant, maar eventueel ook daarbuiten.

De Ruyterstraat 37
4671 AW Dinteloord
0167-523222

Markt 56
4695 CH Sint-Maartensdijk
0166-603766

vH Uitvaartverzorging

24 uur per dag
Ook voor informatie

Tel. 0167-523222 of 0166-603766
info@uitvaartvanhaaften.nl | www.uitvaartvanhaaften.nl

Shirley van Overveld
06-14143263

Rouwcentrum
Vestinghlaan 2c
Steenbergen

Iedereen is welkom;
ongeacht of en waar
men verzekerd is.

www.hetkoestermoment.nl
uitvaartzorg@hetkoestermoment.nl

HET KOESTERMOMENT
uitvaartzorg

De Sint, z'n grote en kleine Piet op bezoek?

Mail naar
sintspanje@planet.nl

Zondag 26 november
Steenbergen

ROMMELMARKT

SPORTHAL 't CROMWIEL
Krommeweg 1, 4651 RN Steenbergen

Inlichtingen of reserveringen:
0165-302682 of
www.demarkten-wouw.nl

En als God nou wel bestaat?

Open Deur Steenbergen
een warm hart voor mensen

Bijbelstudie

Bijbelstudie en een open gesprek voor mensen die op zoek zijn naar God.

iedere maandag
19:30

Open Deur Kerk
Geert Vinckestraat 2
Steenbergen

Smulkees

Snacks & friet voor feesten & evenementen

Steenbergse Courant zoekt bezorgers

Steenbergse Courant zoekt voor alle kernen bezorgers die op vrijdagen tussen 11.00 uur en 19.00 uur een krantenroute willen bezorgen.

Vereisten:
– minimale leeftijd 12 jaar.
– voldoende verantwoordelijkheidsgevoel om de krant stipt en correct te bezorgen.

De routes:
– in de bebouwde kommen van de kernen

Aanmelden:
tel. (0167) 565930 of
bezorging@steenbergsecourant.nl

---

750 JAAR STEENBERGEN

EXCLUSIEVE AANBIEDING

€29,-

STEENBERGEN 750 Jaar is het bejubelde boek van Frans van Eekelen en Willem Jongeneelen, twee auteurs met roots in Steenbergen. Dit is het allesomvattende boek over Steenbergen en alle kernen van de gemeente.

- Hét ideale cadeau voor de feestdagen!
- Nog slechts enkele honderden exemplaren beschikbaar.
- BESTEL HET BOEK NÚ !! OP = OP.
- € 50,- korting! (oude prijs: € 79,- / nieuwe prijs: € 29,-)

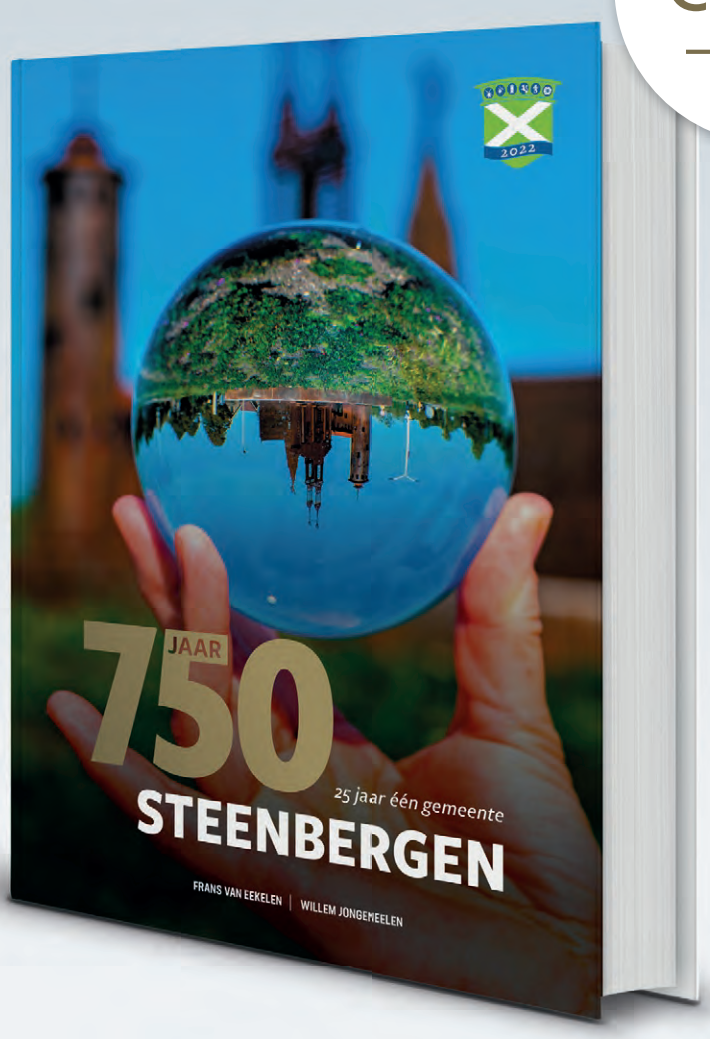

- 750 blz.
- 25 x 35 cm
- € 29,-
- 1.465 foto's

ONLINE TE BESTELLEN VIA **KICKUITGEVERS.NL** *of vul onderstaande bon in*

Ja! IK BESTEL HET BOEK **STEENBERGEN 750 JAAR** EN IK BETAAL **€ 29,-** PER EXEMPLAAR, WAARNA HET BOEK BIJ MIJ THUIS WORDT BEZORGD.

Aantal boeken: _____

Naam: _____

Adres: _____

Postcode: _____ Woonplaats: _____

Tel. nr.: _____

E-mail: _____

- Verzendkosten bedragen € 6,95. Bij bestelling van 2 of meer exemplaren betaalt u geen verzendkosten.
- Wanneer we uw order hebben verwerkt, ontvangt u een betaalverzoek per mail. Indien u geen email-adres opgeeft, ontvangt u een factuur. Na betaling versturen we uw boek.

Stuur deze bon in een ongefrankeerde envelop naar:

KICK UITGEVERS · ANTWOORDNUMMER 5276 · 3000 VB ROTTERDAM

Ook dit jaar energietoeslag voor huishoudens met een laag inkomen

STEENBERGEN – De regering heeft besloten om dit jaar, net als in 2022 een eenmalige Energietoeslag te verstrekken aan huishoudens met een laag inkomen. Het gaat om een bedrag van 1.300 euro dat de betreffende huishoudens krijgen om hen te helpen hun energierekening te kunnen betalen. De uitkering wordt voor huishoudens in de Brabantse Wal-gemeenten – Steenbergen, Bergen op Zoom en Woensdrecht – uitbetaald via de ISD-Brabantse Wal.

Inwoners met een inkomen in 2023 die onder de 120 procent van het sociaal minimum als inkomen hebben ontvangen de 1.300 euro. Bepaalde inwoners, bijvoorbeeld zij die een (aanvullende)uitkering hebben ontvangen de energietoeslag automatisch op hun rekening, andere inwoners die eveneens recht hebben op een automatische verstrekking krijgen hierover een brief van ISD-Brabantse Wal.

Als er inwoners zijn die de energietoeslag niet automatisch ontvangen, maar wel denken hier recht op te hebben, dan kunnen zij vanaf medio december een aanvraag indienen via de website van ISD-Brabantse Wal: www.antwoordop.nl

Gratis toegankelijk concert van het Militair Orkest 'FKNR'

STEENBERGEN – Zaterdag 18 november komt het Fanfare Korps Nationale Reserve naar Steenbergen om in de evenementenzaal van het Cromwiel een concert te verzorgen. De organisatie hiervan is in handen van harmonie Sint Cecilia Eensgezindheid uit Halsteren. Zij hebben vanuit hun contacten met dit orkest ervoor gezorgd dat de toegang gratis is.

De Fanfare 'Korps Nationale Reserve' (FKNR) is één van de vier militaire orkesten van de Koninklijke Landmacht. De FKNR bestaat uit ruim 50 musici die naast de functie van militair muzikant ook een civiele baan hebben. Op 1 november 2022 bestaat de FKNR 35 jaar. De dirigent van de FKNR is kapitein Alfred Willering. Sint Cecilia Eensgezindheid biedt het concert als cadeau aan voor alle muzikale talenten en liefhebbers uit de regio. Het concert kent een gratis toegang voor ieder die zich heeft aangemeld via de website www.harmoniehalsteren.nl.
Aanmelden voor een gratis toegangskaart kan ook rechtstreeks via de link: https://forms.gle/huRWKcbrf6aiDsGL6.
Na inschrijving wordt men op de toegangslijst gezet.
Het concert begint op zaterdagavond 18 november om 20:00 uur, inloop vanaf 19:30 uur.

Gemêleerd gezelschap vertellers bij Verhalenmiddag 'Witte da?'

STEENBERGEN – Claudia de Groen en Willem Jongeneelen hebben vier vertellers uitgenodigd om hun verhaal te doen tijdens de verhalenmiddag 'Witte da?'. Op zondagmiddag 26 november tussen 15:00 en 17:30 uur verschijnen Gerard Baaten, Jacqueline Gillesse, Jordy van Treien, Nienke Dingemans en Anneke Jongeneelen voor het voetlicht in het theatercafé van Myra Ceti. Zij vertellen ieder hun bijzondere verhaal.

Gerard Baaten vertelt over 'de schat op het Waterhoefke'. Jacqueline Gillesse stond maar liefst veertig jaar op de planken bij diverse toneelgezelschappen en weet daar boeiend over te vertellen. Brandweerman Jordy van Treijen heeft zijn hart verknocht aan het duursporten voor het goede doel en raakt daarover in vuur en vlam. Tot slot is Anneke Jongeneelen werkzaam voor een Vlaams productiehuis en geeft zij een inkijkje bij haar werkzaamheden. (foto).

Blues talent

De organisatoren hebben ook gezorgd voor de komst van de inmiddels 19-jarige zangeres Nienke Dingemans. Zij is de laatste winnares van de Dutch Blues Talent Award. Haar verhaal gaat over hoe zij als meisje van 14 de blues kreeg. Het blijft niet bij vertellen alleen, ze zingt ook nog een paar nieuwe liedjes van haar album, dat binnenkort verschijnt.

Reserveren

'Witte da?' is bedoeld voor ieder die van het luisteren naar verhalen houdt. Reserveren voor de middag kan vooraf via witteda@hotmail.com. Het programma start om 15:00 uur en duurt tot 17:30 uur. Vanaf 14:30 uur is er inloop. De entree voor de verhalenmiddag bedraagt 5 euro. Dit is inclusief een drankje en een hapje.

Rabobank stelt 125.000 euro beschikbaar voor duurzame projecten en lokale initiatieven

(door Peter Vermeulen)

REGIO – Omdat de Rabobank 125 jaar bestaat wordt dit jaar eenmalig een bedrag van 125.000 euro extra gereserveerd om lokale initiatieven of projecten te ondersteunen. Wie een initiatief kent dat bedoeld is om de leefomgeving te versterken, kan een aanvraag indienden bij de Rabobank via de landelijke website. Dat moet dan wel gebeuren tot uiterlijk 30 november.

Gedacht wordt aan initiatieven die een positieve impact hebben op de omgeving. Bijvoorbeeld non-profitorganisaties of wijkinitiatieven die zich inzetten voor de kwetsbaren in onze samenleving, het buurtproject die straten, pleinen en speeltuinen meer leefbaar maken, een cultureel centrum dat kunst en cultuur bereikbaar maakt voor iedereen of initiatieven die bijdragen aan het verduurzamen van de wijk- en/of verenigingsgebouwen. Tussen 1 en 14 december worden alle binnengekomen aanvragen beoordeeld en de Rabobank laat aanvragers uiterlijk 17 december weten of hun aanvraag wel of niet wordt gehonoreerd.

Jan van de Velde-ensemble bij 'Cultuur in het Kerkje'

NIEUW-VOSSEMEER – Het Jan van de Velde-ensemble verzorgt op zondagmiddag 19 november een concert bij Cultuur in het kerkje. Dat gebeurt in het Protestantse kerkje in de Voorstraat, aanvang van het concert is 14:30 uur.

Jan van de Velde treedt dan samen op met Martine Westenbroek (zang), Claudia de Groen (klarinet, fluit en saxofoon) en Jan Luijks (contrabas). Zij brengen het programma 'Lijnen in het land'. Jan van de Velde hierover: "Hierin wordt de schoonheid en kwetsbaarheid van het bestaan aangeraakt. Een spiegel van de tijd. Als je naar iets kijkt kan je het dan ook echt zien en beleven? Wie zijn we, wat houdt ons bezig. Tijd is onze reisgenoot met goede en minder goede momenten, wonderen en tegenvallers. Liedjes die ontstaan op de grens van Zeeland en Brabant, die elkaar ook raken in een universele boodschap."

Toegangskaarten kosten 10 euro. Reserveren is gewenst en kan via het mailadres: janvandevelde@caiway.nl of door te bellen naar (0167) 503 104.

Foto: Jan Luijks, Claudia de Groen, Jan van de Velde en Martine Westenbroek bij Cultuur in het kerkje.

Alzheimer café in Steenbergen

STEENBERGEN – Op 13 december wordt in de Steenbergse bibliotheek het Alzheimer café gehouden. Hier kunnen die dag tussen 19:30 en 21:30 uur mantelzorgers en mensen met geheugenproblemen elkaar ontmoeten en hun ervaringen delen en vragen stellen aan deskundigen.

Aanmelden voor het café is niet nodig, belangstellenden kunnen zo binnenlopen. Voor koffie en thee met iets lekkers wordt gezorgd. De bibliotheek heeft ook een geheugenhuis (bibliotheekwb.nl/diensten/Geheugenhuis.html).

Hier is informatie te vinden en ook activeringsmaterialen rondom het brein. Niet alleen boeken, maar ook geheugenkoffers en spullen van vroeger.

Blijf op de hoogte

Ken uw raadslid

Roel Geers - Progressief Samen
sociaal, betrokken, analytisch

Waar zet je je deze raadsperiode voor in?
De doelen die ik graag zou willen bereiken, zijn:

- het zo snel mogelijk aanleggen van de rondweg Steenbergen-west
- het weren van zwaar verkeer uit alle kernen
- het bouwen van betaalbare woningen, waarvan 25% voor nestverlaters
- realiseren dat senioren in hun vertrouwde omgeving (én goed verzorgd) oud kunnen worden
- het vergroten van kansen voor ondernemers en daarmee het versterken van de lokale arbeidsmarkt

Wat kenmerkt jou als raadslid?
Het politieke 'handwerk' was nieuw voor mij, maar ik heb me al snel enkele dossiers eigen gemaakt. Denk daarbij aan de rondweg, de (financiële) organisatie van de gemeente, het sociale beleid alsmede de uitvoering daarvan en natuurlijk de energietransitie.

Verder vind ik het belangrijk dat ook onze oudere inwoners midden in de samenleving kunnen blijven staan. Daartoe is het van groot belang om eenzaamheid te herkennen en mogelijkheden te bieden voor leuke ontmoetingen en contacten. Via mijn werk voor de stichting Plusbus en de KBO zet ik me daar graag voor in.

Wat is je lievelingsplek in de gemeente Steenbergen?
Absoluut de polders! Je kunt er heerlijk fietsen en wandelen en je ziet de bedrijvigheid van onze boeren met hun prachtige landbouwmachines, in een steeds veranderende natuur. Ik kan enorm genieten van ons weidse landschap waarbij ik altijd zicht heb op de Gummaruskerk.

Wat wil je de lezer nog meegeven?
Steenbergen is een mooi stadje met aardige mensen. We hebben de zaakjes over het algemeen goed op orde. Laten we het vooral leuk houden samen. Let dus een beetje op elkaar. En als je iets extra's kunt doen als vrijwilliger bij een evenement of vereniging: doe gezellig mee en geniet ervan!

Van de gemeenteraad

Donderdag 9 november behandelde de gemeenteraad de begroting van 2024 en de meerjarenbegroting in een speciale vergadering. Helaas kunnen we daar op het moment van schrijven van dit artikel nog niet op terugblikken, dus in plaats daarvan gaan we in op de nieuwe rekenkamer en de agenda van november en december. Ook doen we weer een omroep voor 'Gast van de raad'.

Rekenkamer
Tijdens de besluitvormende vergadering van 26 oktober heeft de raad de 'Verordening op de rekenkamer Steenbergen 2023' aangenomen. Ook zijn leden van de rekenkamer benoemd. Steenbergen heeft al jaren een zogenaamde 'rekenkamerfunctie', waar ook raadsleden lid van konden zijn. Een nieuwe wet verplicht gemeenten echter om vanaf 2024 een echte, onafhankelijke rekenkamer in te richten. Met de nieuwe verordening voldoet Steenbergen aan deze verplichting. De rekenkamer onderzoekt de doelmatigheid, doeltreffendheid en rechtmatigheid van het gemeentebestuur. Ze kunnen zelf bepalen wat ze onderzoeken. In 2021 hebben ze bijvoorbeeld een rapport uitgebracht over duurzaamheid in de gemeente Steenbergen. Met deze onderzoeken ondersteunt de rekenkamer raadsleden in hun controlerende taak. Erg belangrijk dus! Later dit najaar komt de rekenkamer in deze column ook zelf aan het woord.

November en december
Na de begrotingsbehandelingen van 9 november staat er nog maar één raadscyclus op de agenda. Op 27 en 29 november zijn de oordeelvormende vergaderingen, op donderdag 14 december de besluitvormende vergadering. Ook krijgen raad en college op 4 december nog een workshop over de omgevingsvisie, die in de komende jaren – uiteraard na een participatieproces – moet worden vastgesteld. Bij de besluitvormende vergadering van 14 december bent u van harte welkom als gast van de raad. Twee raadsleden nemen u voor de vergadering mee in hoe de raad werkt en vervolgens woont u de vergadering bij. Na afloop kunt u nog aansluiten voor een drankje met de raad. Geïnteresseerd? Meld u aan via **griffie@steenbergen.nl**

Begrotingsraad
Tot slot nog kort over de Begrotingsraad van 9 november. Alle stukken, zoals de begroting, ingediende moties, amendementen en de spreekteksten van de raadsleden, vindt u terug op **www.raadsteenbergen.nl**

Agenda

- **27 november** oordeelvormende vergadering
- **29 november** oordeelvormende vergadering
- **14 december** besluitvormende vergadering

Beste inwoners,

Op woensdag 22 november zijn de verkiezingen voor de Tweede Kamer. Een belangrijke dag voor de democratie in ons land.

Als burgemeester hoop ik van harte dat zoveel mogelijk mensen gebruik maken van hun stemrecht, dat we mogen beschouwen als een voorrecht.

Door onze stem uit te brengen, op de partij die het best past bij onze eigen overtuigingen en ideeën, bepalen we met elkaar hoe onze toekomst eruit gaat zien.

Wie stemt praat mee over keuzes op het gebied van woningbouw, werkgelegenheid, onderwijs, klimaat en milieu, migratie, zorg, natuur, leefbaarheid en ga zo maar door. Allemaal thema's waar iedereen dagelijks mee te maken heeft, ook in onze gemeente.

Hoe meer mensen gaan stemmen, hoe beter onze volksvertegenwoordigers weten wat ze moeten doen om het leven in Nederland voor iedereen zo aangenaam mogelijk te houden of te maken. Nu en in de toekomst, voor alle generaties.

Elke stem telt en is belangrijk om gehoord te worden, dus laat ook uw stem niet verloren gaan.

Uw burgemeester,
Ruud van den Belt

Samen de schouders eronder voor een duurzamere buurt

De gemeente Steenbergen heeft Buurkracht gevraagd aan de slag te gaan met een groep gemotiveerde inwoners uit Kruisland of Welberg die graag in actie willen komen voor een duurzamere buurt. Deze groep krijgt de kans om samen een energiebesparende actie op te zetten voor de buurt, bijvoorbeeld voor HR++ glas, isolatie of zonnepanelen. Dit samen doen met een buurtteam heeft vele (prijs)voordelen!

Hoe werkt het?
Eerst zoekt dit team van buurtbewoners uit in welke energiebesparende maatregelen de buurt geïnteresseerd is. Daarna zorgt dit team ervoor dat de gekozen maatregel is onderzocht op haalbaarheid en kosten, en wordt er een goede leverancier bij gezocht. Zo wordt het voor elke bewoner overzichtelijker en makkelijker om energiebesparende maatregelen te nemen. En misschien ook wel goedkoper, want samen is het mogelijk om burenkorting regelen! Daarnaast zorgt het voor draagvlak in de wijk en een stukje bewustwording. Buurkracht biedt voor dit proces handige stappenplannen, communicatiemiddelen, hulp bij offertes en een persoonlijke buurtbegeleider die het proces stroomlijnt. Bewoners hoeven dit dus niet alleen te doen!

Nu is het moment
Dit is het moment om door te pakken! Of het nou gaat om geld besparen, het redden van het klimaat of zorgen om een mooie toekomst voor de (klein)kinderen. En de sleutel zit in het samen doen. Inwoners die graag meedoen aan een buurtteam of graag een inventariserend gesprek willen om de opties te bespreken, kunnen een mail sturen naar Roxanne Hazenberg op **roxanne@buurkracht.nl** of bellen naar **06 - 55 55 11 54.**

Kruisland en Welberg
Deze actie geldt als pilot in eerste instantie voor Kruisland en Welberg. Als de actie een succes blijkt, volgen er later mogelijk meerdere kernen.

Steenbergen aan de bak

De gemeente Steenbergen stapt per 1 januari 2024 over naar Saver als de nieuwe afvalinzamelaar voor de gehele gemeente. Veel blijft hetzelfde: de vuilniswagen heeft in 2024 een nieuw logo, maar de inzamelroutes blijven zoals ze nu zijn.

Alle inwoners van de gemeente Steenbergen ontvangen binnenkort een informatiepakket in de brievenbus. Hierin staat alle belangrijke informatie over Saver als nieuwe inzamelaar. Handig om thuis te bewaren! De bezorging hiervan start op zaterdag 4 november en eindigt op zaterdag 18 november. Inwoners die na zaterdag 18 november nog geen informatiepakket hebben ontvangen, mogen contact opnemen met Saver via het telefoonnummer: **0165 - 59 77 77.**

Foto: Antoinette Claerhoudt

Een onvergetelijke herdenking

De herdenking van de Slag om Welberg en de bevrijding van Steenbergen, georganiseerd door de Stichting Bevrijdingsmonument Welberg, kon afgelopen zaterdag voor het eerst sinds de coronapandemie weer worden bijgewoond door een delegatie van het South Alberta Light Horse Regiment uit Canada.

Na de ontvangst van deze speciale gasten in het gemeentehuis en een rondrit, werden in Welberg onder meer het klaproosviaduct en de begraafplaats bezocht. Indrukwekkend zoals altijd was de herdenkingsceremonie bij "De Klok" aan de Canadezenweg, ter nagedachtenis aan allen aan wie wij onze vrijheid danken.

Onvermijdelijk werd ook stilgestaan bij het actuele oorlogsgeweld in de wereld. De herdenkingsdag einde met een meet & greet in De Vaert.

Hoe moet een Vitale Vesting er uitzien?

Onder de vlag 'Vitale Vesting' werken de gemeente Steenbergen, zorgorganisatie tanteLouise en woningstichting Stadlander langere tijd samen om het centrum van de stad gereed te maken voor de toekomst.

Om te verwijzen naar het rijke en mooie verleden van de stad is gekozen voor de naam Vitale Vesting.

Praat mee
Graag nodigen zij inwoners van Steenbergen uit om mee te denken over het handboek Vitale Vesting. Hoe moet een Vitale Vesting er volgens jou uit zien?

Hiervoor zijn er twintig stellingen gemaakt waaruit inwoners kunnen aangeven wat belangrijk is voor een Vitale Vesting. Door inzicht te krijgen welke stellingen het belangrijkst zijn, kunnen de organisaties deze extra's toevoegen aan het handboek.
Het invullen van de enquête kan tot 15 november en duurt slechts enkele minuten. Vul nu de enquête in via: **www.vitalevesting.nl**

Op de hoogte van wat er in de buurt speelt

Besluiten zoals vergunningen, bouwplannen en plaatselijke regelgeving kunnen van invloed zijn op uw woonomgeving. De gemeente Steenbergen en andere overheidsorganisaties maken deze bekend via een bekendmaking op www.overheid.nl

Benieuwd naar de bekendmakingen van de gemeente Steenbergen? Ga dan naar **www.overheid.nl.** Op deze website is het mogelijk om te abonneren op nieuwe besluiten in uw buurt, zodat u altijd op de hoogte bent.

Wegsleepverordening
Daar is bijvoorbeeld te zien dat de vernieuwde wegsleepverordening vanaf 1 november 2023 in werking is getreden. Dit betekent dat de gemeente auto's weg mag slepen die hinder veroorzaken evenementen en calamiteiten. Vooral voor evenementen is dit van belang: vaak moet een evenemententerrein leeg zijn, maar staan er toch nog auto's geparkeerd, waardoor het terrein niet kan worden opgebouwd. Met de nieuwe verordening kan de gemeente deze auto's wegslepen. Inwoners en bezoekers worden altijd via borden op het terrein geïnformeerd wanneer het desbetreffende evenemententerrein leeg van auto's moet zijn. Eigenaren van weggeslepen auto's worden altijd geïnformeerd hierover.

Dag van de Mantelzorg

Op vrijdag 10 november is het de Dag van de mantelzorg, de dag waarop de mantelzorgers in het zonnetje staan. Ook in de gemeente Steenbergen staan deze helden vandaag in het zonnetje.

Wethouder Nadir Baali: "We staan graag samen even stil bij deze bijzondere dag. Ik hoef mantelzorgers niet te vertellen dat zij onmisbaar zijn – al doe ik het dus toch even, want het is niet altijd even makkelijk. Ik heb het genoegen heel wat mantelzorgers te kennen, ieder gekenmerkt door een grote (maatschappelijke) betrokkenheid en verantwoordelijkheid. We willen alle mantelzorgers heel erg bedanken voor de zorg en aandacht voor naaste(n). Onze waardering hiervoor is groot."

Steunpunt Mantelzorg Steenbergen
Mantelzorgondersteuning wordt door Steunpunt Mantelzorg Steenbergen aangeboden om te helpen mantelzorgtaken zo lang, goed en gezond mogelijk uit te kunnen voeren.

In contact komen met Steunpunt Mantelzorg Steenbergen?
Stuur een e-mail sturen naar **mantelzorg-stb@wijzijntraversegroep.nl** of bel naar **0167 - 75 08 50** op werkdagen van 09.00 - 13.00 uur.

Gemeentehuis
Buiten de Veste 1
4652 GA Steenbergen

Contact
14 0167
info@gemeente-steenbergen.nl
www.gemeente-steenbergen.nl

Whatsapp naar
06 - 12 69 32 99
ma - do 8.30 - 17.00 uur
vr 8.30 - 12.00 uur
(niet voor bellen of sms'en)

Afspraak
Maak een afspraak via onze website, bel of scan de QR-code

Melding openbare ruimte
Valt u iets op in de openbare ruimte?
Geef het door via de MijnGemeente app.

Milieustraat
Van Andelstraat 6, Steenbergen
wo en vr 8.30 - 12.30 | 13.00 - 17.30 uur
do 8.30 - 12.30 | 13.00 - 19.00 uur
za 8.00 - 13.00 uur

Vraagwijzer
Fabrieksdijk 6, Steenbergen
Op afspraak: ma - do 9.00 - 12.00 uur
0167 - 54 11 31
intake@gemeente-steenbergen.nl
www.vraagwijzersteenbergen.nl

Volg ons op

Prijzenfestival

17 november t/m 24 december

SCAN & WIN

Koop lokaal en maak kans op schitterende prijzen!

Hoe werkt de actie?

1. Bij iedere aankoop ontvang je één voucher.
2. Ga met deze voucher naar de Scan & Winzuil bij Boekhandel Vermeulen, Kaaistraat 17.
3. Scan de code en maak kans op prachtige prijzen!
4. Heb je prijs? Dan print de zuil direct een bon om de prijs op te halen.

Ons Steenbergen

Stad met een verhaal

Ons Steenbergen. De plek waar we elkaar ontmoeten. Waar we boodschappen doen en waar we shoppen. Waar we ontspannen en waar we feesten. Al eeuwen lang bruist ons stadshart van het leven. Als het kon praten, raakte het nooit uitverteld. Ons Steenbergen is een stad met een verhaal. Dat verhaal gaan wij - ondernemers uit het stadshart - met u delen.

Op de hoogte blijven van alles uit Stadshart Steenbergen? Volg Ons Steenbergen:

Facebook.com/OnsSteenbergen

Instagram.com/OnsSteenbergen

AS COMPLETE WONINGSTOFFERING

Bezoek onze winkel aan de Kaaistraat 67 te Steenbergen

Of wij komen met stalen aan huis en geven het beste advies!
Bel: 0654327363 of 0167565650

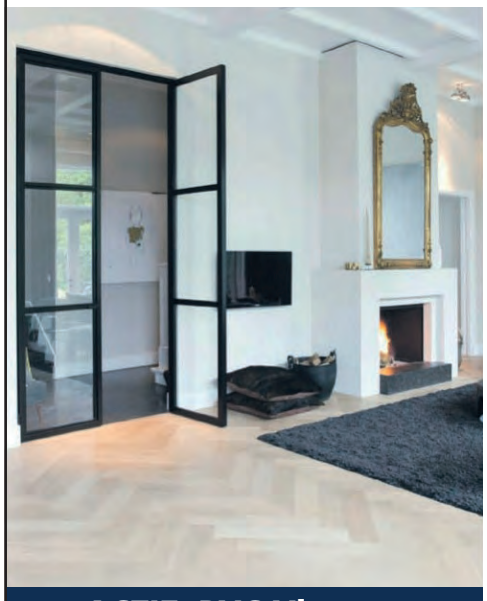

ACTIE: PVC Vloeren

ACTIE: Zonwering

GESPECIALISEERD IN PVC VLOEREN

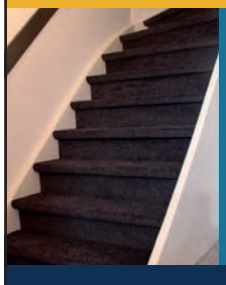

TRAPBEKLEDING

- Vloerbedekking
- PVC betonlook
- Houtlook

ACTIE maar wel met **KWALITEIT**

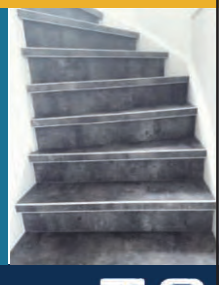

OOK GESPECIALISEERD IN GORDIJNEN/VITRAGE EN VLOEREN

WILT U OOK UW EIGEN STROOM OPWEKKEN?

KIES VOOR ZONNE ENERGIE!

Voordelen van zonnepanelen?

- Voorzie in uw eigen stroom
- Goed voor het milieu, minder Co2 uitstoot
- Lange levensduur (25 jaar)
- Uw woning stijgt in waarde
- Minder afhankelijk van stijgende energieprijzen

MADRI
TOTAALINSTALLATEUR

VOOR AL UW **DUURZAME** INSTALLATIES
Vraag ons naar de mogelijkheden

Zilverhoek 5, 4651 SP Steenbergen, T (0167) 561 720
info@madri.nl | www.madri.nl

Elke stem telt

gemeente Steenbergen

Tweede Kamer **verkiezingen**

Woensdag 22 november 2023

Op **woensdag 22 november 2023** mag u stemmen voor de Tweede Kamerverkiezingen in Nederland. Als u stemt, bepaalt u mee wie de komende 4 jaar lid wordt van de Tweede Kamer. Daarmee heeft u invloed op de besluiten van de Tweede Kamer. U stemt dan op een kandidaat, die meestal bij een politieke partij hoort. U kunt een partij kiezen waarvan u vindt dat die goede ideeën heeft. Op de websites van de verschillende partijen leest u hun plannen. Met een stem voor deze verkiezingen kunt u verandering aanmoedigen en de toekomst vormgeven.

Stemmen in de gemeente Steenbergen is mogelijk op 12 locaties in alle kernen.

Informatie over de verkiezingen en een stemwijzer vindt u op:
www.gemeente-steenbergen.nl/verkiezingen

Maak gebruik van de **digitale stemhulp**

Heeft u hulp nodig bij het kiezen van de partij die het meest bij u past? Maak dan gebruik van de digitale stemhulp op *stemwijzer.nl*

Wist u dat...

...de verkiezingen dit jaar vervroegde verkiezingen zijn? Omdat het kabinet ontslag aanbood op 7 juli 2023.

Wist u dat...

...de voorlopige uitslag van stemmen uit de gemeente Steenbergen bekend wordt gemaakt op vrijdag 24 november via de gemeentelijke website?

Woensdag 22 november 2023 zijn de stembureaus open van 7.30 - 21.00 uur

Stembureaus: **waar kunt u stemmen op 22 november?**

1	Gemeentehuis	Buiten de Veste 1	Steenbergen
2	't Cromwiel	Krommeweg 1	Steenbergen
3	Basisschool Gummarus	Esdoornstraat 1	Steenbergen
4	Restaurant de Watertoren	Nassaulaan 33	Steenbergen
5	Gemeenschapshuis de Vaert	Piet Snoeijersstraat 2	Welberg
6	Dorpshuis Siemburg	Graaf Engelbrechtstraat 14	Kruisland
7	Dorpshuis De Stelle	Dorpsweg 57	De Heen
8	Gereformeerde Kerk	Steenbergseweg 2	Dinteloord
9	Kantine de Buitelstee	Van Oldenbarneveltstraat 2	Dinteloord
10	Gemeenschapshuis De Vossenburcht	Plein 1 februari 1953 4	Nieuw-Vossemeer
11	Kantine Sportpark	Seringenlaan 1	Steenbergen
12	Dorpshuis	Westvoorstraat 3	Dinteloord

Geen **stempas**?

Heeft u nog geen stempas ontvangen of bent u uw stempas kwijt? Vraag een vervangende stempas aan bij de gemeente. Het schriftelijke verzoek moet uiterlijk vrijdag 17 november binnen zijn bij de gemeente. Aan de balie van het gemeentehuis kunt u tot dinsdag 21 november 12.00 uur terecht. Daarna is het niet meer mogelijk om een nieuwe stempas aan te vragen. Onderaan de pagina vindt u de contactgegevens.

Let op!

Voorkom lange wachtrijen, ga stemmen op het stembureau dat op uw stempas staat.

Meer **informatie**

Meer weten over de Tweede Kamerverkiezingen?
Kijk op www.gemeente-steenbergen.nl/verkiezingen en op www.elkestemtelt.nl, mail naar info@gemeente-steenbergen.nl of bel naar 14 0167.

Volg het laatste nieuws over de verkiezingen op Instagram en de Facebookpagina van de gemeente Steenbergen!

Vervoer nodig?

Bent u 55+ of niet in staat om een van de stembureaus te bereiken? De Plusbus brengt u gratis naar het stembureau van uw keuze.

Reserveren?
Bel op werkdagen tussen 9.00 en 11.00 uur via 0167 - 541 138.

Vissers Petshop

Vissers Petcare

DIERENSPECIAALZAAK EN DIERENARTSENPRAKTIJK ONDER ÉÉN DAK!

400 m2 dierplezier • groot assortiment • gratis parkeren voor de deur

HUIJBERGSEWEG 36
4631 GG HOOGERHEIDE

TEL. 0164 620 207
WWW.VISSERSPETSHOP.NL

FOR MORE

Oostvoorstraat 27
Dinteloord

Shop ook online op **formorefashion.nl**

Twijfel je nog welke mbo-opleiding het beste bij jou past? Laat je op goede ideeën brengen tijdens de open dag van Curio.

Onze studenten en docenten staan klaar om al jouw vragen te beantwoorden. Bekijk verschillende opleidingen en ontdek wat je leuk vindt. Je ouders/verzorgers zijn ook welkom.

curio

mbo open dag

16 november

15.30 - 20.30 uur

curio

Meld je aan op curio.nl/opendag

---

sloggi

3+1

GELDIG VAN 17 NOVEMBER
T/M 18 DECEMBER 2023

Rosemary's Lingerie

VOOR UW AANKOOP VAN LINGERIE, ONDERMODE, BADMODE EN NACHTMODE.
BORSTPROTHESES- ZWEMPROTHESES- PROTHESE LINGERIE EN PROTHESE BADMODE

WIJ ZIJN SEMH GECERTIFICEERD
UW ADVISEUSE IS GEDIPLOMEERD MAMMACARE ADVISEUR.

DORPSSTRAAT 25 • 4751 AH OUD GASTEL • T: 0165 513470 • M: 06 1019 0564
INFO@ROSEMARYSLINGERIE.NL • WWW.ROSEMARYSLINGERIE.NL • TWITTER: @RLINGERIE

Acupunctuur Steenbergen

Warwickstraat 2B, 4651 SX Steenbergen

professionele behandeling, grondige aanpak en snel resultaat

Acupunctuur Steenbergen

Warwickstraat 2B, 4651 SX Steenbergen

Acupunctuur Steenbergen is een groepspraktijk van acupuncturisten die nauw samenwerken om kennis en ervaring te delen, met ruime openingstijden overdag en in de avonduren. Zo is er altijd een acupuncturist beschikbaar.

Tatiana Boontjes
UNICARE
acupunctuur
tel: 06 52 42 01 99

online afspraak:
www.uni-care.nl

Jeannine Grin
ACUreMEDI
acupunctuur
tel: 06 50 62 89 12

online afspraak:
www.acuremedi.nl

professionele behandeling, grondige aanpak en snel resultaat

Herdenking Welberg: “Stilstaan bij oorlogsgeweld belangrijker dan ooit”

(door Nicole van de Donk)

WELBERG – De herdenking van de Slag om Welberg en de bevrijding van Steenbergen in 1944 had afgelopen zaterdag een dubbele lading. Bij de ceremonie bij het bevrijdingsmonument de Klok werden de slachtoffers van 79 jaar geleden herdacht, maar helaas is in 2023 oorlogsgeweld pijnlijk actueel. Burgemeester Ruud van den Belt refereerde daaraan in zijn speech bij de Klok.

“Van ons, zoals we hier nu samen zijn, hoeft niemand te verwachten dat we alle wereldproblemen op onze schouders nemen. Laat staan dat we ze kunnen oplossen. Maar we mogen wel van elkaar verwachten dat we allemaal samen onze verantwoordelijkheid nemen. Samen dragen en delen we de verantwoordelijkheid om met elkaar in vrede samen te leven.”

Ook Angelo Somers, voorzitter van Stichting Bevrijdingsmonument Welberg, zei nog nooit eerder zo de noodzaak te hebben gevoeld om te herdenken als op dit moment. “Het drukt een mens met de neus op de feiten dat vrijheid nooit vanzelfsprekend is. Vrijheid had hier een kostprijs.”

Warme banden met Canada

Zoals ieder jaar trotseerde een grote groep mensen de wind en regen bij het monument aan de Canadezenweg op de Welberg. Voor het eerst sinds de coronapandemie was er ook weer een uitgebreide delegatie van het Canadese South Alberta Light Horse regiment (SALH) aanwezig bij de herdenking. Hun programma was al eerder die dag begonnen met een lezing op het gemeentehuis, waarna een ‘battlefieldtour’ volgde langs historische plekken in Steenbergen en Welberg met als eindpunt de Klok.

Volgens traditie werden de namen van de slachtoffers voorgelezen en werd er na het spelen van de Last Post twee minuten stilte gehouden. Leden van Volharding speelden het Nederlandse – en Canadese volkslied en ook de doedelzakspelers van Deep Respect Pipes & Drums leverden een indrukwekkende muzikale bijdrage.

Meet and greet in De Vaert

Meermaals werd benadrukt hoe warm en waardevol de band is tussen de gemeente Steenbergen en het Canadese gezelschap. Dit werd onderstreept door het gelijktijdig luiden van de klok van Welberg en die de klok van het SAHL in Canada. Na de herdenking was er nog een samenkomst in gemeenschapshuis De Vaert. Daarvoor waren ook inwoners uitgenodigd die naar Canada geëmigreerde verwanten hebben. Volgend jaar wordt er stilgestaan bij 80 jaar vrijheid, en het is de bedoeling dat de herinrichting van het klaprozenveld naast de Klok dan afgerond zal zijn.

De gemeente heeft 150.000 euro uitgetrokken om rond het veld meer ruimte te creëren voor het herdenken van oorlog en bevrijding. De schetsontwerpen zijn zo goed als afgerond. In het klaprozenveld heeft de gemeente alvast een bord geplaatst dat er wordt gewerkt aan de toekomstige invulling van het veld.

Historische culinaire wandeling op 23 november in Steenbergen

door Tineke Feskens)

STEENBERGEN – Lekker eten, een bijpassend drankje en tussen de gangen door een wandeling door de stad. Een korte omschrijving van de historisch culinaire wandeling die op 23 november voor de tweede keer wordt georganiseerd. Een aanrader voor wie kennis wil maken met de keuken van de vier deelnemers en de stad Steenbergen.

De historisch culinaire wandeling kent een uniek concept. Deelnemers worden in groepen ontvangen bij een van de vier deelnemers. Daar worden ze getrakteerd op een heerlijke amuse en het voorgerecht, met bijpassend drankjes. Na deze gang gaat de groep onder leiding van één van de Stadsherauten op pad. Onderweg vertelt de heraut allerlei bijzondere wetenswaardigheden.

Waar komt de naam vandaan?

Waarom ligt de Kaaistraat hoger? Of weet u wie in dit pand gewoond heeft? Vragen waarop de Heraut het antwoord heeft. Maar ook ludieke wetenswaardigheden of uitleg over de naam van een straat. Verhalen die veel deelnemers nooit eerder gehoord hebben.

Prachtige gerechten

Naast boeiende informatie geeft de wandeling de deelnemers ook de gelegenheid kennis te maken met de keuken van de organiserende restaurants. Een smaakopwekkende amuse is bij brasserie Op de Mart weer anders dan bij de Watertoren. En het tussengerecht bij Dok verschilt weer van een gerechtje van In de Oude Stempel. Een ding hebben ze echter gemeen. Op alle locaties krijgen de deelnemers prachtige gerechtjes voorgeschoteld.

Een bijpassend drankje

Uiteraard hoort bij een heerlijk gerecht ook een drankje. “We serveren bij elk gerecht een bijpassend glas wijn” legt Tim Adriaanse, eigenaar van brasserie Op de Mart, uit. “Maar wie liever geen alcohol drinkt, of niet van wijn houdt, krijgt uiteraard een drankje naar keuze.”

Meet en greet

De historisch culinaire wandeling begint om kwart voor zes. Na een avond vol heerlijk eten, lekkere drankjes en prachtige verhalen eindigt de avond, voor wie dat wilt, bij bar-bistro Dok. Daar kan nog nagepraat worden en zullen de koks aanschuiven voor een meet en greet. Wie weet, delen ze nog enkele mooie recepten.

Foto’s: Jan de Langen © Steenbergse Courant

Nieuwe prins van Strienestad wordt bekend tijdens de komende elf-elf-viering

STEENBERGEN – Ook dit jaar is het Wapen van Steenbergen de plek waar Stichting Karnaval Steenbergen de jaarlijkse elf-elf viert. Met dit jaar een bijzonder onderdeel op het programma: de bekendmaking van de nieuwe prins als opvolger van Prins Strienius V, Dennis Vermeulen. Alle Bietboeren en Meerminnen worden opgeroepen daarbij aanwezig te zijn. De 11/11-viering start om 20:11 uur.

In de zaal van het Wapen zullen diverse dweilbandjes hun muzikale bijdrage leveren en wordt de spanning tijdens deze avond geleidelijk opgevoerd. Niet alleen de nieuwe prins wordt bekend, ook het karnavalsmotto 2024 wordt bekend gemaakt.

Leuteed

Later op de avond wordt onder aanvoering van Jan Oorlog de leuteed afgelegd bij het beeldje op het Strieniusplein en aansluitend is er gelegenheid om terug in de zaal de nieuwe prins persoonlijk te feliciteren. Traditiegetrouw start dan ook de verkoop van het insigne 2024.

Hints

Stichting Karnaval Steenbergen wijst naar de sociale media, waarop regelmatig hints worden gegeven over de nieuwe prins en het nieuwe motto. En er is informatie te vinden op www.strienestad.nl.

Kaartmiddag KBO-Welberg

WELBERG – Dinsdag 14 november organiseert KBO-Welberg voor alle kaartliefhebbers, dus ook niet-leden van de bond – een Rik- en Jokermiddag in gemeenschapshuis De Vaert.

Aanvang is om 13:30 uur, inloop vanaf 13:00 uur.

Dagelijks weten wat hier gebeurt
kijkopSteenbergen.nl
HÉT ONLINE PLATFORM VOOR DE GEHELE GEMEENTE STEENBERGEN

Pak je kans op 't Ravelijn!

Je kansen pakken en je talenten ontwikkelen op een manier die bij jou past. Dat is het speerpunt in de werkwijze van 't Ravelijn, de vmbo-school voor mavo, basis- en kaderberoepsgerichte leerweg in Steenbergen. Op 't Ravelijn kun je op twee manieren een diploma behalen. Als je in groep 8 zit en voor 't Ravelijn kiest, bepaal je vooraf al welke manier dat wordt: R@velijn Domeinleren of R@velijn Agora.

R@velijn Domeinleren

Wie kiest voor R@velijn Domeinleren heeft een eigen laptop nodig, die door ouders voor het begin van het schooljaar gekocht dient te worden. Op die laptop staan alle digitale boeken en kan worden ingelogd in Talent, een portal waarin per vak alle wekelijkse leertaken te vinden zijn. Zo'n leertaak is eigenlijk het spoorboekje voor die week.

Bijzonder is dat leerlingen van alle niveaus gelijktijdig hetzelfde vak volgen. Dat doen ze onder leiding van lesteams, die bestaan uit docenten, instructeurs, onderwijsondersteuners en -assistenten. Er zijn lesblokken van twee keer 40 minuten, dus in totaal 80 minuten. In die 80 minuten volgen leerlingen instructie bij een docent, werken ze zelfstandig aan hun leertaken of zijn ze in groepsverband aan de slag. Het lesteam bepaalt voor de les welke groep als eerste instructie krijgt. De rest is in een andere ruimte ook met het vak bezig, maar leert op een andere manier. Na ongeveer 25 minuten wordt gerouleerd en dat gebeurt later nogmaals. Dat is de basis van het R@velijn Domeinleren. Leerlingen hebben een rooster, ze krijgen huiswerk en maken toetsen op door de docent bepaalde momenten.

R@velijn Agora

Bij R@velijn Agora is dat compleet anders. Ook hier werken leerlingen met een eigen laptop. In leerjaar 1 en 2 is er geen rooster, zijn er geen vakken én geen toetsen. Wel zijn er vaste momenten in de lesweek, waaronder bijvoorbeeld de dagstart en het stiltemoment. Leerlingen werken aan challenges, waarbij leerlingen aan de hand van hun interesses zelf inplannen aan welke challenges ze werken. Dat kan van alles zijn, ook deels buitenschools. Hun coaches houden wel in de gaten dat leerlingen hierbij verschillende vakgebieden meenemen. Een challenge wordt afgesloten met een presentatie aan de medeleerlingen, zodat duidelijk wordt wat er geleerd is, waar een leerling eventueel vastgelopen is en wat de leerling een volgende keer anders zou aanpakken. Leerlingen werken zelfstandig aan hun vaardigheden op het gebied van taal en rekenen. Vanaf het derde leerjaar krijgen leerlingen voor hun eindexamenvakken lessen van vakexperts. Deze vakexperts gaan wekelijks één vast uur met de leerlingen aan de slag, de andere uren voor dat vak plannen leerlingen zelf in.

Basisvaardigheden (begrijpend lezen en rekenen)

't Ravelijn zet dit schooljaar extra in op basisvaardigheden, waaronder begrijpend lezen en rekenen. Via het programma Diataal is nagegaan welke basisvaardigheden leerlingen al beheersen en wat ze nog lastig vinden. Dat verschilt namelijk per leerling. Zo wordt nagegaan voor welke vaardigheid leerlingen extra oefening nodig hebben om hun leerrendement te vergroten.

Ruimte voor maatwerk

Welke manier een leerling ook kiest, op 't Ravelijn is er volop ruimte voor maatwerk. Dat past bij het pakken van je kansen. Als een leerling heeft laten zien, dat die leerling het niveau van een vak gemakkelijk aan kan, mag die leerling dat vak één op een hoger niveau gaan volgen. Een leerling die bijvoorbeeld de basisberoepsgerichte leerweg volgt kan een vak op kaderniveau of zelfs op mavoniveau gaan doen. Er is daarnaast de mogelijkheid om een vak te versnellen. Een leerling is bijvoorbeeld heel goed in Engels. Dan kan die leerling voor dat vak leerjaar drie en vier in één jaar doorlopen en afsluiten met een examen in de derde klas. Als een leerling dan slaagt voor dat vak, dan kan die leerling in het vierde jaar in de vrijgekomen uren extra ondersteuning krijgen in andere vakken of de leerling volgt dan al Engels op havoniveau om een eventuele overstap naar de havo eenvoudiger te maken.

Keuzevrijheid

Leerlingen hebben op 't Ravelijn veel ruimte om te kiezen. Een goed voorbeeld zijn de Xplore-uren in leerjaar 1 en 2 van R@velijn Domeinleren. Blokken van twee uur waarin leerlingen zo'n acht tot tien weken met een van de vier deelgebieden aan de slag gaan: Sport & Bewegen, Artistiek, De Wereld en Wetenschap & Techniek. De coaches leggen uit wat die deelgebieden inhouden. Het zijn echte doe-vakken, die worden afgesloten met bijvoorbeeld een presentatie. Daarna kiezen leerlingen opnieuw, waarbij leerlingen gestimuleerd worden om in de volgende periode voor een ander deelgebied te gaan. Daarnaast is er het combinatievak Arts, ook in leerjaar 1 en 2. Leerlingen kunnen hier kiezen uit 2D (tekenen / schilderen), 3D (handvaardigheid / techniek), muziek en theater. Bij dat laatste onderdeel wordt samengewerkt met theaterschool Myra Ceti. Ook bij Arts draait het weer vooral om het opdoen van vaardigheden en bereiken van competenties.

In leerjaar 2 maken leerlingen via een carrousel in de LOB-lessen kennis met de verschillende profielen: Techniek (PIE & BWI), Zorg & Welzijn en Economie & Ondernemen. Voor de mavo horen daar nog Dienstverlening & Producten en Techniek& Toepassing bij. Halverwege februari maken de leerlingen een keuze voor een profiel, waarna ze met dat profiel vier uur per week aan de slag gaan. Het profielvak wordt aan het einde van leerjaar 3 afgesloten met een examen.

In leerjaar vier mogen b/k-leerlingen vier keuzevakken kiezen, mavo-leerlingen kiezen er twee. Er zijn er meer dan dertig over alle profielen heen. Die keuzevakken worden na ongeveer 10 weken afgerond met een presentatie of werkstuk. Tot slot is er nog keuzewerktijd in leerjaar 3 en 4, bedoeld als voorbereiding op het examen. Daarin oefenen leerlingen onder begeleiding van docenten examens voor een examenvak naar keuze.

Eigenaarschap

Het past allemaal bij het idee van 't Ravelijn om het eigenaarschap voor het eigen leren steeds meer bij de leerlingen neer te leggen. De leerling is op 't Ravelijn aan zet en wordt daarbij begeleid door een eigen coach. De coaches hebben technieken aangeleerd om dit goed te kunnen begeleiden. Ze stellen bijvoorbeeld vragen over welk doel de leerling heeft en hoe die dat wil bereiken, zodat ze zelf aan het denken worden gezet. 't Ravelijn daagt leerlingen dus écht uit om zelf hun kansen te pakken.

Wil jij meer weten over 't Ravelijn?

Kijk dan op **www.ravelijnstb.nl** voor alle activiteiten waarbij je kennis kunt maken met 't Ravelijn.

Verkoop, reparatie en onderhoud van alle merken scootmobielen

Scootmobielshop.nu

- Scootmobielen, van opvouwbare tot maxi-size
- Rollatoren
- 2-in-1, rollator en rolstoel in één
- Lichtgewicht, elektrische rolstoel
- Sta-op-stoelen / Fauteils
- Scootmobielbergingen
- Drempelhulp / oprijgoten
- Gebruikte scootmobielen (in- & verkoop)
- Onderhoud & reparatie
- 24-uurs pechhulp
- Accu's

Excel Mobility | ATTO | Vermeiren | Kymco | Afikim
Excel Mobility | Rollz | Rehasense
Rollz
e-Ability
Livorno Salotti

REHASENSE | EXCEL | VERMEIREN | rollz brengt u verder | ATTO | e-Ability | LIVORNO SALOTTI | KYMCO HEALTHCARE | AFIKIM ELECTRIC VEHICLES

Scootmobielshop.nu VOOR MOBILITEIT OP MAAT...

Karel Doormanstraat 6 | 4671 AD Dinteloord | T. +31 167 524035 | www.scootmobielshop.nu

KALKMAN MONTAGE

voor de montage
van uw badkamer

Nassaulaan 5
4651 AA Steenbergen

T 06-51831444
E kalkmanmontage64@gmail.com

"Voor de montage en aanpassing van badkamers en toiletten met oog voor kwaliteit en de wens van de klant!"

VAN DE BREEVAART

KEUKEN & SANITAIR

sinds 2005

Canadaweg 12A
4661 PZ Halsteren

T +31 (0) 164-630329
E info@vdbwonen.nl

WWW.VDBWONEN.NL

De belangrijkste momenten in je leven goed geregeld!

LigneNotarissen
Deskundig | Betrouwbaar | Onafhankelijk
www.lignenotarissen.nl

Doktersdreefje 2
4651 AX Steenbergen
tel. (0167) 56 46 50

Kol. den Oudenstraat 24
4751 HJ Oud Gastel
tel. (0165) 51 21 54

DE KLOKKENMAKERIJ

DE KLOKKENMAKERIJ GAAT IN VERKOOP!

Het is zover, De Klokkenmakerij gaat in verkoop en daar nodigen we u graag persoonlijk voor uit. U bent van harte welkom op het start verkoop event op donderdag 16 november tussen 16:00 uur en 18:00 uur bij Brasserie Puur (Kaaistraat 19 te Steenbergen).

Kom langs, bekijk alle plannen en stel uw vragen aan het verkoopteam. Zowel de makelaar, de ontwikkelaar als de aannemer zijn aanwezig. Zij helpen u graag met de keuze voor uw ideale appartement. Uiteraard staat er een kopje koffie voor u klaar. Graag tot ziens op donderdag 16 november aanstaande!

Let op: ***Inschrijven voor een appartement verloopt digitaal*** via de website en is mogelijk vanaf 16 november 16:00 uur t/m zondag 3 december 23.59 uur.

14 EXCLUSIEVE EN DUURZAME KOOPAPPARTEMENTEN AAN DE GROTE KERKSTRAAT EN OOSTDAM

In deze luxe en duurzame appartementen komt u niets tekort. Vanzelfsprekend beschikken de gebouwen over een lift, automatische deuren en een goede beveiliging. Ieder appartement is voorzien van een zeer ruim balkon, dat uitkijkt op het afgesloten binnenterrein. Uniek, zo'n rustige buitenruimte midden in de stad. Daarnaast is er de mogelijkheid om 2 appartementen samen te voegen tot een luxe penthouse (indien de beschikbaarheid dit toelaat).

- **In het centrum van Steenbergen**
- **70 - 82 m² woonoppervlakte**
- **Ruime buitenruimtes**
- **Inclusief badkamer en keuken**
- **Volledig gasloos**
- **Parkeren op eigen terrein**

ZIEN WE U BIJ DE START VERKOOP?

Meld u zich dan aan via:
nieuwbouw@baasmakelaars.nl

START VERKOOP 16 NOVEMBER 2023

WWW.DEKLOKKENMAKERIJ.NL

Mangnus
PARK EN TUIN
Machines B.V.

HALLO HERFST

Maak je tuin klaar voor het najaar met de actieproducten van STIHL!

Mangnus Park- en Tuinmachines B.V.

Bronkhorststraat 14
4651 SZ Steenbergen

0167-541102

info@parkentuinmachines.nl

www.parkentuinmachines.nl

PLADDET
INTERIEUR

Voor het maken en ontwerpen van maatwerk kasten, tafels, meubels, het renoveren van keukens en montage van uw eigen product

06 20235139 | www.pladdetinterieur.nl

H-BLOK & TOYS

31 AUG.

Een 2024 om nooit te vergeten

XL-kalender voor €8,99

VRIJDAG

Family planner XL voor €6,99

Omlegweekkalender voor €4,99

JAN. 29

HUISHOUDELIJKE ARTIKELEN * SPEELGOED EN TUIN
4671 CA DINTELOORD * 0167-523909 * WWW.HBLOK.NL

GREEN FRIDAY
24 en 25 november

Dit jaar geen Black Friday, maar Green Friday. Doe jij mee?

Kom jij bij ons winkelen?
Kom dan op de fiets (indien mogelijk)
én neem je eigen tas mee.

Dan belonen we jou als betalende klant
met een biologisch groen wasparfum.

Wij zorgen voor een “healthy hapje en drankje”.

ONZE GREEN FRIDAY ACTIES:

- **20% korting op alle LOVELI REFILLS**
- **Bij inlevering van je oude BH 25% korting op een nieuwe BH!**
  Jouw oude BH geven we nog een 2e leven...
  Dit is ook geldig op alle prothese BH’s.
  En uiteraard kun je ook oude borstprotheses bij ons inleveren, die nog een tweede leven krijgen bij dames in Cuba.

Rosemary’s Lingerie

VOOR UW AANKOOP VAN LINGERIE, ONDERMODE, BADMODE EN NACHTMODE.
BORSTPROTHESES- ZWEMPROTHESES- PROTHESE LINGERIE EN PROTHESE BADMODE
WIJ ZIJN SEMH GECERTIFICEERD
UW ADVISEUSE IS GEDIPLOMEERD MAMMACARE ADVISEUR.

DORPSSTRAAT 25 • 4751 AH OUD GASTEL • T: 0165 513470 • M: 06 1019 0564
INFO@ROSEMARYSLINGERIE.NL • WWW.ROSEMARYSLINGERIE.NL • TWITTER: @RLINGERIE

Tuincentrum Hoveniersbedrijf
“De Bolusberg”

Maandtopper: 3 Potchrysanten voor 12 euro per stuk 5 euro

Openingstijden
ma t/m vr 09:00-18:00
za 09:00-17:00
Zon- en feestdagen gesloten

Adresgegevens
Boerenweg 7
4622 RT Bergen op Zoom

Contactgegevens
info@debolusberg.nl
tel: 0165 - 303 708

groen specialist

www.debolusberg.nl

+Calculatie
Bouwcalculatie + Advies + Begeleiding + Asbestrenovatie

Gespecialiseerd in

asbestsanering, dak- en gevelbekleding en lichtstraten.

Aan een nieuw dak toe? Neem vrijblijvend contact op!

+Calculatie bv
De Lind 11A
4709 RJ Nispen

T *+31 (0)165 72 90 23*
@ info@plus-calculatie.nl
W *www.plus-calculatie.nl*

Johan Brands gemiste afwezige bij Hi5-festival

(door Peter Vermeulen)

STEENBERGEN – Zondagmiddag gaven drie lokale muziekverenigingen een gezamenlijk concert in de evenementenzaal van het Cromwiel. Aansluitend verzorgde ook het West-Brabants Fanfare Orkest een optreden. Grote afwezige bij de uitvoering die in het kader van Hi 5 'Samen Muziek Maken Geblazen' werd gegeven was muzikant en voormalig dirigent Johan Brands van Semper Crescendo. Hij had zo graag nog meegespeeld, maar overleed woensdag 25 oktober.

"Harmonie Semper Crescendo zal anders klinken dan de bedoeling was. Gisteren hebben de muzikanten afscheid genomen van hun Johan Brands. Semper Crescendo heeft tijdens zijn afscheidsdienst de door hem uitgekozen muziek gespeeld. Het was Johans bedoeling bij dit ontmoetingsconcert nog mee te spelen. Ongelooflijk was het dat Johan, tot twee weken geleden, nog de prachtigste klanken op zijn euphonium blies. Hij zette alles op alles om bij dit concert nog mee te doen. Maar dit is helaas niet meer gelukt. In gedachten is iedereen bij Johan vandaag," zo sprak Jan Jacobs. Vervolgens hielden de aanwezigen een korte stilte.

Mini-concerten

Deze middag lieten Volharding Steenbergen, Semper Crescendo en Sint Caecilia van zich horen. Zij kregen elk een twintigtal minuten concerttijd en speelden een door hen gekozen repertoire. Met op de bok de respectievelijke dirigenten Junior Huigen, Jeroen Schippers en Hans Aernouts.
Alle drie de harmonieën klonken harmonieus en klankvast en gaven een kort concert van goed niveau. St Caecilia eindigde vorig weekend nog als winnaar op het door de harmonie zelf georganiseerde concours. Daarvoor waren vele weken van stevig repeteren voorafgegaan en dat was goed te horen.
Na de drie miniconcerten was het de beurt aan het West-Brabants Fanfare Orkest. Hierbij gaf Jeroen Schippers een klinkende solo ten beste in 'Slavonic Fantasy' van Corl Höhne.

Beoordeling

Na afloop kregen de drie harmonieën en hun dirigenten nog een persoonlijke beoordeling met feedback door oud-dirigent en muziekpedagoog Arie Stolk. Feitelijk een wat overbodige toevoeging, de drie dirigenten zijn namelijk zelf ook uitstekende professionele musici en kunnen als geen ander horen hoe hun eigen harmonie die middag heeft geklonken.

Honderden boeken voor een habbekrats tijdens boekenmarkt in de Gummaruskerk

(door Peter Vermeulen)

STEENBERGEN – Boekenverkoop voor het onderhoud van de Gummaruskerk. Het kost de organisatoren veel werk en inzet, maar het levert toch nog wat financiële middelen op. Die zijn hard nodig, want elke euro is er een en wordt gebruikt in het fonds voor het dure onderhoud van de kerk.

Volgend jaar worden er zelfs vier boekenmarkten georganiseerd. De data staan al vast: 2 maart, 4 mei, 1 juni, 8 juli en 3 augustus. Dan staat de kerk weer vol met romans, detectives, thrillers en zeker niet te vergeten natuur- en geschiedenisboeken en uitgaven met het onderwerp reizen. De Gummaruskerk is overigens niet de enige die met een boekenmarkt wat geld bijeen wil sprokkelen. De eerstvolgende boekenmarkt in de Vredeskerk is op 13 april 2024.

Collecteweek in mei 2024

DINTELOORD - Collectecoörinator MS Dinteloord Erica Verhagen meldt dat de collecteweek voor het MS Fonds die volgend jaar in de zomer zou plaatsvinden nu zelfs iets eerder gebeurt. Er blijkt namelijk een plaatsje vrij te zijn gekomen in het collecterooster in de maand mei. De collecteweek is van 27 mei tot en met 1 juni en in die periode valt ook de Wereld MS-dag (op 30 mei). Wie Erica wil helpen met het collecteren wordt gevraagd om haar te bellen via (0167) 523 137, of via het nummer 06 28 205 709. Mailen kan ook: mscollectedinteloord@online.nl.

'Ladies Day' KBO-Steenbergen

STEENBERGEN - Woensdag 6 december organiseert KBO-Steenbergen een Lady's Day. Zoals de naam al doet vermoeden, is dit uitstapje bedoeld voor dames onder elkaar. Om 9.00 uur vertrekt de bus vanaf 't Ravelijn, Molenweg, Steenbergen en om 9.15 uur vanaf Zuideinde, Dinteloord. De reis gaat naar Boskoop.

In die plaats worden de dames ontvangen bij Van der Klooster Mode, een kledingzaak die dit jaar het 45 jarig bestaan viert. Hier genieten de bezoekers eerst van koffie met gebak en krijgen vervolgens een kerstmodeshow gepresenteerd. Daarna wordt het gezelschap een lunch aangeboden. In de middag is er een leuke activiteit. Aanmelden voor het uitstapje dient te gebeuren bij het secretariaat van KBO-Steenbergen via het telefoonnummer (0167) 563 588 of via mail: avanoers@home.nl

Bedrijvencentrum De VANG

Voorzieningen

- Mogelijkheid tot plaatsen van zonnepanelen
- Hoge isolatiewaarden inclusief vloerisolatie
- Elektrisch bedienbare overheaddeur met afstandsbediening
- Buitenverlichting op schemerschakelaar
- Aluminium kozijnen met draai-kiepramen
- Voorbereiding tot realiseren toilet en pantry aanwezig

- 6,5m vrije hoogte
- Mogelijkheid plaatsing verdiepingsvloer
- Gevel- en dakconstructie in staal
- Meterkast met water-, stroom- en internet voorbereiding
- Voldoende daglicht door extra lichtvensters in roldeur
- Maximale vloerbelasting van 1500 kg/ m²
- Eigen terrein aan de voor-/zijkant met parkeerplaatsen

Bedrijvencentrum De Vang, gelegen op industrieterrein Oude Molen te Halsteren, biedt ondernemers een uitstekende locatie om snel de steden Vlissingen, Rotterdam en Antwerpen te bereiken, allemaal binnen een half uur rijden, dankzij de gemakkelijke toegang tot de A4 en A58 snelwegen. Dit is de perfecte plek om uw bedrijf te starten of uit te breiden.

Bedrijvencentrum De Vang biedt 10 moderne bedrijfspanden in verschillende maten, variërend van ongeveer 127 m2 tot 374 m2, inclusief verdiepingsvloeren. Deze panden zijn zowel te koop als te huur en bieden flexibiliteit voor al uw zakelijke behoeften. Bovendien beschikken alle eenheden over hun eigen parkeerplaatsen.

Het bedrijventerrein De Vang in Halsteren is een populaire en interessante locatie die bedrijven uit diverse sectoren aantrekt, waaronder zakelijke dienstverlening, persoonlijke dienstverlening, agrobouw, nijverheid en techniek. Dankzij gunstige mogelijkheden geboden door de gemeente en de strategische ligging nabij de A4, wordt het ondernemersklimaat in Halsteren positief gestimuleerd.

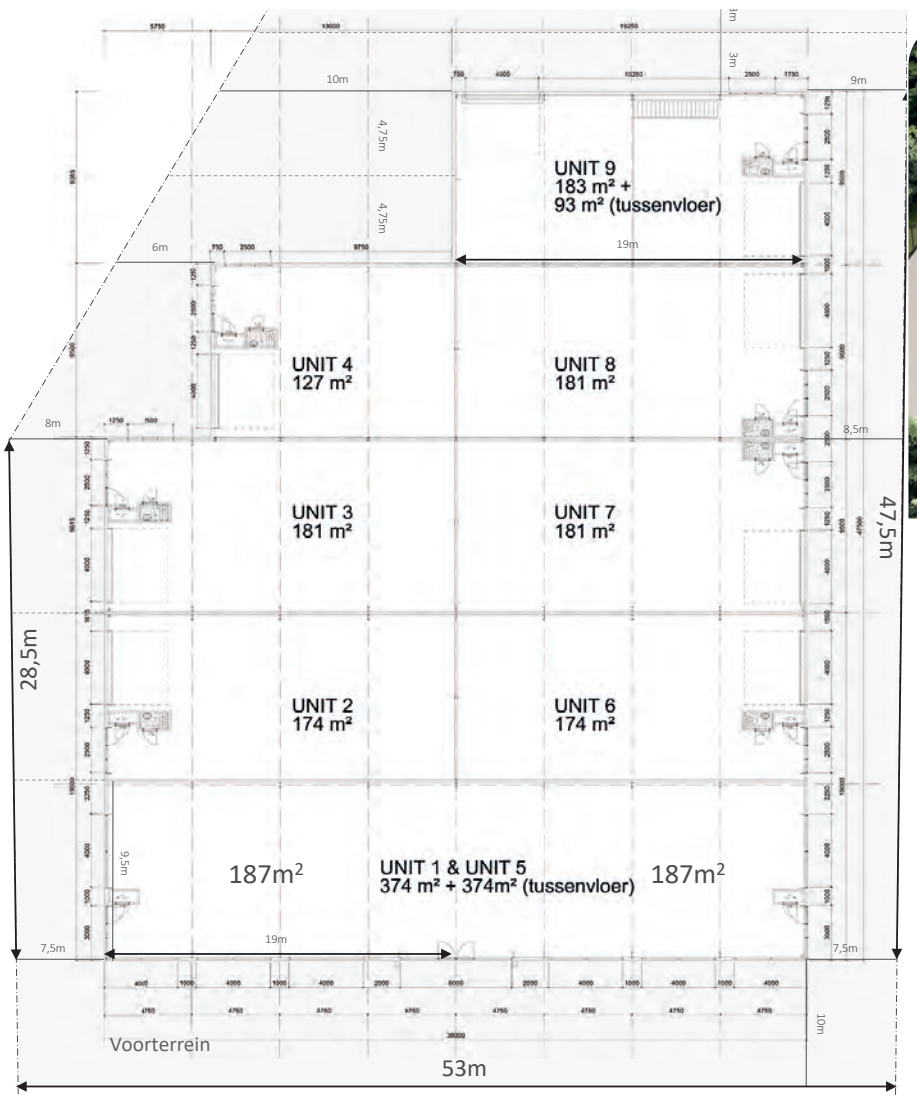

Perceel oppervlak

UNIT 1	BVO	187m²	UNIT 4	BVO	127 m²	UNIT 7	BVO	181 m²
	Buitenterrein	314 m²		Buitenterrein	176 m²		Buitenterrein	92 m²
UNIT 2	BVO	181 m²	UNIT 5	BVO	187 m²	UNIT 8	BVO	181 m²
	Buitenterrein	82 m²		Buitenterrein	320 m²		Buitenterrein	84 m²
UNIT 3	BVO	181 m²	UNIT 6	BVO	181 m²	UNIT 9	BVO	183 m²
	Buitenterrein	91 m²		Buitenterrein	79 m²		Buitenterrein	247 m²

BVO is exclusief verdiepingsvloer

ZuidWest Invest B.V.

Jurgen van den Eijnden
06 – 24 93 12 74
info@bedrijvencentrumdevang.nl
j. eijnden@kpnmail.nl

BAAS MAKELAARS

Vang 1
4661 TX Halsteren
0164-683842
info@baasmakelaars.nl

Ideale locatie voor startende ondernemers, kleine bedrijven en mkb

Informeer naar de mogelijkheden!

06 – 24 93 12 74 www.bedrijvencentrumdevang.nl

Bedrijvencentrum De VANG

Plattegrond

BVO 200 m²
Buitenterrein 329 m²

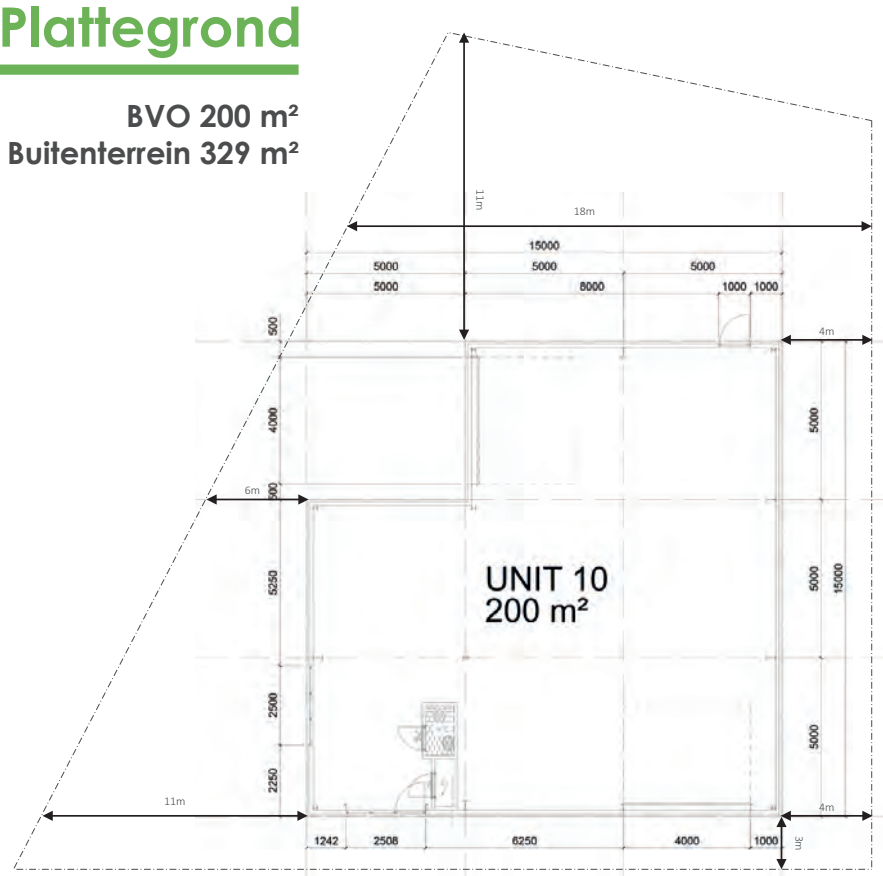

Op bedrijventerrein De Vang bieden wij ook een individuele bedrijfsunit aan bij Bedrijvencentrum De Vang. Deze zelfstandige unit biedt ondernemers de ideale oplossing, compleet met een afzonderlijke unit én een afgesloten buitenterrein voor hun bedrijf.

Voorgevel

Linkerzijgevel

Met een gunstige ligging en alle voordelen van het bedrijvencentrum, is deze unit een uitstekende keuze voor uw zakelijke activiteiten. Neem contact met ons op voor meer informatie over deze losstaande bedrijfsunit en ontdek de mogelijkheden voor uw onderneming.

Achtergevel

Rechterzijgevel

06 – 24 93 12 74 www.bedrijvencentrumdevang.nl

BAAS MAKELAARS
Vang 1
4661 TX Halsteren
0164-683842
info@baasmakelaars.nl

ZuidWest Invest B.V.
Jurgen van den Eijnden
06 – 24 93 12 74
info@bedrijvencentrumdevang.nl
j. eijnden@kpnmail.nl

Pijnklachten?

Specialisten in pijnbehandeling

Wij scoren gemiddeld een **9,0** gebaseerd op 303 ervaringen

excellent klinieken

Excellent Klinieken is een ZBC (zelfstandig behandelcentrum) voor de pijngeneeskunde, neurologie en de neuro chirurgie . Net als in een ziekenhuis biedt Excellent Klinieken medisch specialistische zorg voor mensen met zowel acute als chronische pijnklachten. Het kleinschalige karakter van Excellent Klinieken geeft een persoonlijke "touch". De artsen nemen meer tijd en aandacht voor de patiënt. Mensen kunnen via de huisarts of medisch specialist worden verwezen. Er zijn korte wachttijden en de artsen draaien de spreekuren op de locaties in Dordrecht en Zoetermeer. Op website vindt u alle informatie www.excellentklinieken.nl.

- Pijncentrum
- Neurologie
- Neurochirurgie

- Geen wachtlijst
- Volledige vergoeding
- Zeer ervaren artsen

085 04 10 150 contact@excellentklinieken.nl www.excellentklinieken.nl

DÉ DUITSE SPECIALIST IN KEUKENS MET STENEN WERKBLADEN

MARQUARDT KÜCHEN SINT-MAARTENSDIJK

WIJ HELPEN JE GRAAG!

Kom langs in onze showroom of maak een afspraak via **marquardt-kuchen.nl**.

LAAT JE INSPIREREN

Wij houden van mooie keukens met **natuursteen** direct uit eigen fabriek. Laat je inspireren door onze grote collectie **stenen werkbladen**.

GAGGENAU BORA Quooker Miele NEFF wave SIEMENS AEG

Marquardt Sint-Maartensdijk
Nijverheidsweg 1, 4695 RC
0166 782 505 | sintmaartensdijk@marquardt-kuchen.nl

PLAN JE AFSPRAAK

MARQUARDT KÜCHEN

Ons Shell station in Steenbergen
blijft onveranderd open.
U blijft harte welkom.

Shell station Bastians

Franseweg 17 - 4651 PV Steenbergen

WIJ GAAN STOPPEN!

50% korting op voorraad technische onderdelen

25% korting op alle overige voorraad

m.u.v. bestellingen

BEN LOKKERS
automaterialen & gereedschappen

Kruisakkers 6a • Bergen op Zoom
Tel. 0164 - 238655

Foto: Start bij de presstatieloop van de Heren Senioren. Bart Heshof (nummer 740) ging voor de winst, en zo geschiedde. Foto's: Peter Vermeulen - Steenbergse Courant

Joke de Kock: "Veel modder, maar dat maakt het tot een echte cross"

(door Peter Vermeulen)

STEENBERGEN | MOERSTRATEN – De laatste jaren wordt de Diomedoncross niet meer in het Krabbenbos gehouden, maar wordt er uitgeweken naar het terrein rond het sportpark van Moerstraten. Normaliter gaat het daarbij ook over de daar gelegen boomkwekerij, dit jaar stond daar echter wel erg veel water. De regen zorgde er ook voor dat de finish zich kenmerkte door een modderbad. Dat mocht echter de pret afgelopen zondag niet drukken. "Die modder maakte het immers tot een echte cross", stelt wedstrijd secretaris Joke de Kock.

Zij heeft met haar vrijwilligers de handen vol gehad aan de voorbereidingen en aan het bijhouden van de uitslag. Want de 288 deelnemers van 9 deelnemende verenigingen zorgden voor een behoorlijke registratie.

Gedeeltelijke uitslag Diomedonners

Bij de Jongens U8, wist Mats Dieleman van Diomedon de eerste plaats te bemachtigen. In dezelfde categorie werd Jens Ruiter (Diomedon) nummer 3. Een derde plaats was er voor Diomedonner Siem Nieuwkerk bij de jongens U10. Bij de jongens U12 behaalde Yoah Poldervaart (Diomedon) een tweede plaats.

Bart Heshof kondigde tevoren aan dat hij zou winnen bij de heren senioren. Hij hield woord, Diomedonner Jasper de Jong werd in die categorie nummer 3. Peter Suijkerbuijk (Diomedon) behaalde de eerste plaats in de categorie M65+, clubgenoot Bas Helmons behaalde de eerste plaats bij P6, 8, prestatieloop 6860 meter en Jan Heshof van Diomedon eindigde bij Pr 9, prestatieloop 9090 meter als nummer drie.

'Samen Tafelen' in het Dinteloords Dorpshuis

DINTELOORD – Dinsdag 14 november koken de KBO-koks onder auspiciën van KBO-Dinteloord een stamppotbuffet waarmee het herfstseizoen wordt geopend. Dit in het kader van 'Samen Tafelen', dat niet alleen bedoeld is voor senioren uit Dinteloord, maar waarbij alle senioren uit de gemeente Steenbergen welkom zijn.

Het 'Samen Tafelen' start op 14 november om 17:30 uur in het Dorpshuis. Daarbij is iedereen welkom, ook senioren die geen lid zijn van een ouderenbond. De maaltijd kost slechts 8 euro en daarvoor krijgen de eters drie gangen voorgeschoteld. Als voorgerecht wordt 'Londonderrysoep' geserveerd. Deze soep wordt gevolgd door een stamppotten buffet met vier verschillende soorten stamppot. Er kan vrij uit worden gekozen.
Als nagerecht kunnen de deelnemers smullen van wafels met kersen. Inschrijven voor het Samen Tafelen dient te gebeuren via een mailberichtje naar algemeen@kbo-dinteloord.nl of op werkdagen na 17:00 uur te bellen naar het nummer 06 13 885 413. Wel geldt dat het aantal plaatsen niet onbeperkt is en dat het principe vol=-vol geldt.

Bezorgers gevraagd voor de kern Steenbergen

Leeftijd vanaf 12 jaar op vrijdagmiddagen

Steenbergse Courant
telefoon 56 59 30 tijdens kantooruren.
of: info@steenbergsecourant.nl

Open Dag bij Curio MBO-locaties

REGIO – Donderdag 16 november is er op alle mbo-locaties van beroepsopleider Curio in Bergen op Zoom, Hoogerheide, Roosendaal en Breda een open dag. Dan kunnen leerlingen die de sfeer willen proeven van hun mogelijk toekomstige school de sfeer komen proeven. Alle belangstellenden zijn zeer welkom met hun ouders of verzorgers. Aanmelden kan via curio.nl/mbo/kiesjouwmbo.

Omdat één open dag misschien niet genoeg is, biedt Curio een volledig keuzepakket voor toekomstige mbo-ers aan. Op de website kan de leerling via de studiekiezer verschillende stappen doorlopen in het studiekeuzeproces. Van breed naar heel gericht, kunnen ze zich oriënteren op de verschillende mogelijkheden. Voorlichtingsvideo s die meer vertellen over een interessegebied; bijvoorbeeld gebouwde omgeving. En dan zijn er nog meeloopdagen, waar leerlingen in de lessen kennismaken met de docenten en studenten. Op deze manier krijgen ze een brede indruk. En kunnen ze de opleiding vinden die bij ze past.

Curio biedt vmbo, mbo en ook een overig aanbod. "Curio biedt talloze relevante en interessante opleidingen voor jong en oud. Onderwijs waarin leerlingen en studenten centraal staat".

'T LOODSJE TAPIJTTEGELS

Zoekt u tapijttegels voor uw woonkamer, slaapkamer, zolder of kantoor...
bij ons vindt u een grote voorraad nieuwe tapijttegels in vele kleuren.

Prijzen: van €2,00 tot €4,00 per tegel (50x50cm).
Voor een kleurenmix betaalt u slechts €0,50 per tegel.
Kleine restpartijen €1,50 per tegel.

Wij zijn elke zaterdag geopend van 10.00 tot 15.00 uur
of telefonisch op afspraak. Tel.: 06 511 340 27

Adres: Van Heemskerckstraat 5
4671 RE Dinteloord

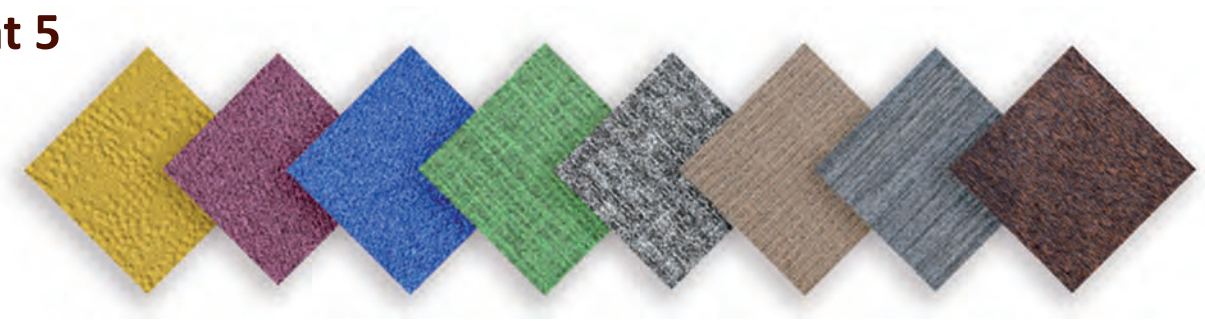

www.hetloodsje.nl

DE STEIGERKONING BV

Dé specialist in ladders, trappen, steigers & hoogwerkers

Over Ons

Naast montage/demontage van aluminium en stalen steigers ook het adres voor hangbruggen en bouwliften/tandheugelliften.

Daarnaast beschikt de Steigerkoning ook over een groot verhuurpark met diverse hoogwerkers tot 25 meter. Deze zijn direct leverbaar en ook leverbaar op een aanhanger.

Greep uit onze verkoop

- Professionele bordestrap
  1 x 5 treden ASC
  van €235,- voor €189,-
- Professionele alu ladder
  3 x 10 sporten Promium
  Werkh. 700 cm, ingesch. 280 cm
  van €465,- voor €399,-

Alle prijzen zijn excl. btw.

Meer weten over ons complete assortiment?
www.ladderensteigerkoning.nl | 0165 - 561424

Van Leeuwen Juweliers

Goud en Zilver Inkoop

Inkoop van gouden en zilveren:
- sieraden
- munten
- tanden en kiezen
- bestek

De zeer hoge waarde zal u verrassen.
De goudkoers is historisch hoog op dit moment!

Uitbetaling cash of per bank.
Vele klanten gingen u reeds voor.
U bent welkom aan de Sint Josephstraat 29
te Bergen op Zoom.

Sint-Josephstraat 29 • 4611 MJ Bergen op Zoom • **Tel: 06 37 22 73 90**
Openingstijden: dinsdag 11.30u - 16.30u • donderdag 10.30u - 16.30u
zaterdag van 10.30u - 16.00u • Overige dagen op afspraak

Goed voorbereid op pad met de expertise van Outdoor Roosendaal

Over de kwaliteit van uw uitrusting wilt u zich geen zorgen maken. Dat hoeft ook niet. De ervaren specialisten van Outdoor Roosendaal adviseren u kundig en bieden een zeer uitgebreid en uitgekiend assortiment met 2000m² topmerken.

Outdoor Roosendaal

Rucphensebaan 24a
4706 PJ Roosendaal
(0165) 528 305
www.outdoor.org

Altijd goed voorbereid op pad

Familiebedrijf Van Trier sinds 1746:

“Ondernemen met boerenverstand; en ook grote beslissingen durven nemen met altijd een ‘worst case scenario’ in het achterhoofd”

Drie van de acht generaties Van Trier: v.l.n.r: Gijs - Hans en Jan van Trier

(door Peter Vermeulen)

THOLEN | DE HEEN – Dit jaar staat de inmiddels negende generatie Van Trier aan het roer bij het bedrijf dat ooit – in 1746 - begon in De Heen en zich in 2010 vestigde in Tholen. Aanvankelijk gestart als smederij, gegroeid naar een landbouwmechanisatiebedrijf en inmiddels gespecialiseerd in de verhuur en verkoop van transportbanden. Van Trier groeide uit tot een grote speler op dit terrein en levert wereldwijd installaties om schepen te beladen, terwijl ook kleinere transportbanden niet vergeten worden. “We zijn een echt familiebedrijf, dat betekent dat we met passie en betrokkenheid vrij kunnen ondernemen en de dingen kunnen doen waar we goed in zijn, zonder rekening te hoeven houden met de wensen van aandeelhouders”, zo vertelt Hans van Trier (61) – de achtste generatie – die trots ervaart dat zoon Gijs (24) eveneens over de kwaliteiten beschikt om het bedrijf te leiden, met een uitstekende toekomst voor de boeg.

Op 15 december heffen de Van Triers tijdens een besloten bijeenkomst met bijzondere genodigden het glas vanwege de officiële overdracht van de bedrijfsleiding door Gijs van Trier. “De familie kijkt vol vertrouwen uit naar de toekomst en is vastbesloten om de leidende rol van Van Trier in de transportbandenbranche te behouden”. Een goed voorbeeld daarvan is de investering die de nieuwe algemeen directeur Gijs van Trier dit jaar deed met een order voor 260 grote installaties om schepen te beladen. Hiermee wordt het inmiddels al grote arsenaal aan machines waarover het bedrijf reeds beschikt verder uitgebreid.

Gestart als dorpssmederij

Hans van Trier blikt desgevraagd graag even terug. Van Trier begon dus als smederij. In het dorpje De Heen, waar de smederij gestaag groeide, met na zes generaties de inzet en het ondernemerschap van Jan van Trier (90). Onder zijn leiding werd de vertrouwde dienstverlening van het bedrijf voortgezet en verstevigde Van Trier zijn degelijke naam in de landbouwmechanisatie met een trouwe klantenkring, die er onder meer hun ploegen en tractoren kochten en lieten onderhouden.

Van drie naar vijftig

Min of meer toevallig werd Jan van Trier op verzoek medeaandeelhouder in een bedrijf van transportbanden dat in het noorden van het land was gevestigd. Na jaren van hardwerken en ondernemen besloot Jan zijn bedrijf over te doen aan zoon Hans – die 27 jaar oud – de directie ging voeren en voor een keuze stond. “Ook nog de aandelen in dat transportbandenbedrijf overnemen, naast de overname van het eigen bedrijf was voor mij teveel van goede. Mijn vader besloot die aandelen dan maar te verkopen. De transportbandenfabrikant kwam echter met een voorstel waarbij de verkoop van transportbanden sterk werd verhoogd en met een gedeelte van de opbrengst de aandelen geleidelijk werden overgenomen. Voor mij betekende dat een behoorlijke opdracht. In plaats van jaarlijks zo’n drie transportbanden moest ik er vijftig gaan verkopen”. Toch legde de beslissing om die uitdaging aan te nemen het bedrijf Van Trier uiteindelijk geen windeieren. “Een goed jaar later ontdekte ik dat de verkoop en iets later ook de verhuur van transportbanden zeker interessant was”.

Specialisatie en groei

Sterker nog: Hans van Trier besloot zich volledig te gaan richten op transportbanden. “Ook hier bleek sprake te zijn van de zo bekende 20-80-regel. Tachtig procent van de landbouwmechanisatie activiteiten was goed voor slechts 20 procent van ons rendement.”

In 1996 nam ook de verhuur van transportbanden toe. Bijvoorbeeld door de frietfabrieken die bij hun productie veel van deze transportmiddelen nodig hebben. Zo rond 2003 gingen we helemaal ‘los’ op het verhuren. In die jaren hadden we al zo’n 600 machines voor de verhuur. En omdat we beschikten over zo’n enorme buffer kwam dat ook goed uit wanneer er bedrijven waren die transportbanden wilden aanschaffen. Dan vaak wel met de wens dat die ‘morgen’ geleverd zouden worden. En aan die wens konden wij dan goed voldoen”.

‘Zonder rancune’

Van Trier wilde verder groeien en zocht ruimte voor nieuwbouw. In Steenbergen werd die niet gevonden. In Steenbergse Courant ging het een poos over de verontwaardiging in de Steenbergse gemeenteraad die er achter kwam dat Van Trier niet bepaald de medewerking van de gemeente had gekregen en besloot zijn heil in Tholen te zoeken.
Hans van Trier is terughoudend wanneer hij wordt gevraagd hoe dat zo is gelopen. “Ik houd er niet zo van om lang terug te kijken, maar kijk liever vooruit. Tussen 1990 en 2010 was in Steenbergen de ‘Nee-kan-niet-cultuur’. Je kreeg als ondernemer standaard altijd nee op elke vraag. Dat is met de komst van burgemeester Ruud van der Belt veranderd. Door het sluiten van het ‘Nee loket’ zie je dat de gemeente Steenbergen nu ook een vooruitstrevende ondernemersvriendelijke gemeente is geworden. Ik heb overigens over de gang van zaken toen totaal geen rancune”.

Van lokaal naar globaal

Op het industrieterrein in Tholen bouwde Van Trier “stap voor stap” verder. “We hebben het bedrijf hier met verstand uitgebouwd. Gestart met een pand van 10.000 m2 is het nu gegroeid naar 32.000. We merken nu wel dat we hier aan onze grenzen zijn beland”. Niet alleen het bedrijfspand en de hoeveelheid aan beschikbare machines maakten een groei mee. Ook de transportbanden werden groter en groter. Van banden voor aardappelen en uien werden het installaties om bijvoorbeeld schepen te beladen. “Ons bedrijf heeft zich inmiddels ontwikkeld tot een toonaangevende speler in de markt van zand, grind, cacao, koffie, steenkolen, graan, pellets en andere bulkproducten bij het beladen van schepen en vullen van opslaghallen”. En van Trier levert niet alleen landelijk: “32 van onze omzet wordt in Nederland gerealiseerd, 68 procent wereldwijd”.

Hans van Trier met zoon Gijs en echtgenote Anja

Anti-cyclisch

“Nogmaals, wij denken en werken stap voor stap. We gebruiken ons gezond boerenverstand, maar durven daarbij grote beslissingen te nemen, met altijd een ‘worst-case-scenario’ in het achterhoofd. Daarbij denken we anti-cyclisch: doen vaak net de dingen anders dan onze concurrenten. En we doen veel, daarbij gaat 60 procent redelijk goed, gaat 20 procent fout en gaat 20 procent super. We kiezen hoe dan ook altijd voor topkwaliteit. Dat betaalt zich overigens terug: we hebben nagenoeg geen groot onderhoud aan onze machines”.

Trots

Hans van Trier geeft aan dat hij moet worden geremd als hij het over het bedrijf ‘Van Trier’ heeft. De leiding ligt dan nu in handen van Gijs, die heeft bewezen over de juiste kwaliteiten te beschikken. “Maar ik kan uren over onze passie praten en kom met mijn vrouw Anja iedere week nog op het bedrijf, al staat dat niet meer in verhouding met voorheen. Wel wil ik de inzet ook van Anja graag noemen, die is altijd heel belangrijk geweest.” Hans van Trier is ook enorm trots op zoon Gijs en zeker ook op zijn vader Jan, de zevende generatie, die zo’n belangrijke rol in de geschiedenis van het bedrijf speelde.

NIEUW IN STEENBERGEN

Smulkees

Snacks & friet voor feesten & evenementen

Het is pas feest waar smulkees is geweest

www.smulkees.nl | 06 29827441

Marktplaats leeggekocht?

Kat in het Bakkie.

Huren? **WWW.KATINHETBAKKIE.NU**

Schuurbiers | keukens badkamers

UW ADRES VOOR EEN COMPLETE KEUKEN

Wij begeleiden van het ontwerp tot de realisatie: alles voor in het hart van uw huis.

UW SPECIAALZAAK VOOR DE BADKAMER

Een luxe oase van rust die voldoet aan alle wensen, of u nu een bad, douche of de nieuwste tegels zoekt.

Donkenweg 23, 4724 SN Wouw
0165-303834 | info@schuurbiers.nl | www.schuurbiers.nl

tieleman KEUKENS

Tieleman Keukens | Korendreef 15 | 3241 AS Middelharnis | 0187 - 602555 | www.tieleman.nl

BEST BEOORDEELD OPINESS.NL	TOPWINKEL KEUKENS OPINESS.NL	BESTE SERVICE AWARD OPINESS.NL	TOPWINKEL OPINESS.NL	BESTE KEUKENWINKEL WUGLY.NL	BESTE FAMILIEBEDRIJF VAN GOEREE-OVERFLAKKEE	BESTE ZELFSTANDIGE WINKEL VAN NEDERLAND	WARME DOUCHE TROS RADAR	BESTE KEUKENSPECIALIST VAN NEDERLAND
2020 - 2023	2019 - 2021	2018 -2019	2017	2012 - 2016	2014	2011	2010	2003 / 2004 / 2009

De cijfers liegen er niet om: een op de zes mantelzorgers die voor hun thuiswonende partner met beginnende dementie zorgt, voelt zich overbelast. Dat blijkt uit recent onderzoek van Alzheimer Nederland en onderzoeksinstituut NIVEL. Dat het ook anders kan, bewijst VanThuisUit, het nieuwe zorgconcept van tanteLouise in Steenbergen. Vandaag, op de Dag van de Mantelzorg, doet ervaringsdeskundige Rob Volwerk zijn bijzondere verhaal...

Mantelzorger Rob Volwerk ziet weer pretlichtjes in de ogen van echtgenote Dien

‘Ik was mijn grote liefde eventjes kwijt, maar door VanThuisUit heb ik haar terug’

Hij woont al meer dan dertig jaar in Steenbergen, maar diep van binnen is Rob Volwerk nog altijd die geboren Rotterdammer. Joviaal en met het hart op de tong. “Ik ben opgegroeid in het Oude Noorden, een typische volksbuurt. Rauw maar gezellig. Allemaal harde werkers ook, je kent dat wel. Op en top Rotterdams: niet lullen maar poetsen.”
Rob zelf kan lullen én poetsen. Hij heeft dan ook doorgeleerd. “Mijn ouders hadden een groothandel in groenten en fruit. Mijn vader werkte als grossier dag en nacht. Hij vond dat ik moest studeren. Als enige in het gezin. Ik naar de HBS, nota bene op dezelfde school waar ook Ruud Lubbers zat.”

Luistervink

De econoom Lubbers schopte het tot minister-president. Twaalf jaar zat hij in het torentje aan de Hofvijver in Den Haag. Dienstplichtig marinier Volwerk koos na zijn opleiding het ruimere sop. Mijnenjagers en fregatten brachten hem na een avontuurlijke periode als telegrafist en verbindingsman uiteindelijk aan de wal in Vlissingen. Daar werd hij luistervink voor de militaire inlichtingendienst. “In mijn vrije tijd verdiende ik een centje bij in de horeca. Ik wist meteen: dat is wat ik wil.” Zijn vader was minder enthousiast, Rob hield voet bij stuk. “De bananen die hij over had, verkocht ik die als standwerker op de markt. Na twee jaar had ik genoeg geld verdiend om een eerste aanbetaling te doen op café Centraal, vlakbij mijn ouderlijk huis. Het bestaat nog steeds.”
Het was het moment dat echtgenote Dien in zijn leven kwam. Dien (80) kwam uit Crooswijk, een arme wijk aan de andere kant van de Rotte, niet ver van de Noordmolenstraat waar Rob zijn café had. “Ik stond achter de tap, zij keek door het raam naar binnen. En niet één keer. De vonk sprong over; ze vond me wel leuk, geloof ik. En ik haar. Nog steeds trouwens. Want we zijn bijna veertig jaar verder, maar het is nog steeds een scheet. Voor mij is ze nog altijd de liefste.”

‘Ik liep op eieren’

Rob vertelt zijn levensverhaal in het restaurant van Hof van Nassau, waar hij vaste gast is. Regelmatig prikt hij er een vorkje. Hij praat honderduit, lacht veel en oogt ontspannen.
“Dat was nog niet zo lang geleden wel effe anders”, bekent hij. Dien werd vergeetachtig, raakte steeds vaker in de war. “Er ging steeds meer mis. Een bijzondere vorm van dementie. Ik dacht nog: dat lossen we samen op. Ik ben van nature een zorger en wil met liefde en plezier echt alles voor haar doen. Maar dat viel tegen. Zeker bij dementie is mantelzorg heel intensief. Ik liep voortdurend op eieren, durfde haar geen moment meer alleen te laten. Ik kan best een stootje hebben, maar het werd ook mij uiteindelijk teveel.”

Op voorspraak van de huisarts ging Dien naar de dagverzorging in Hof van Nassau. Voor de gewenste structuur en begeleiding, maar ook om mantelzorger Rob te ontlasten. “Ze zorgden daar fantastisch voor haar, maar Dien was er gewoon niet op haar plaats. Samen de krant doornemen, kopje koffie drinken, een potje kaarten of wat knutselen: heel gezellig allemaal, maar Dien is een doener. Die wil naar buiten,

die vindt het fijn om te wandelen. Maar alleen lukt dat niet. Ze heeft door die dementie zo weinig richtingsgevoel dat ze in de supermarkt al kwijt loopt. Als ze thuis kwam stapte ze meteen op de loopband om energie af te tanken. Ik stond er voor de veiligheid naast. Want ja, op standje 2 is zo’n loopband geen probleem, maar wat als ze hem per ongeluk op 17 zet... Zie je het voor je?”

Oude routines

Het verzorgend personeel tipte Dien en Rob over VanThuisUit, het nieuwe zorgconcept van tanteLouise. Dat bracht uitkomst. Zowel voor Dien als voor Rob. “Als Dien bij VanThuisUit is, kan ik de boodschappen doen of zelfs een potje gaan biljarten. Even ontspannen, geweldig toch? En ook Dien heeft alles wat ze nodig heeft. Ze beweegt volop, doet mee aan de groepsactiviteiten en kan onder begeleiding naar buiten voor een wandelingetje. Met professionele ondersteuning, maar ook door veel dingen samen te doen met de andere deelnemers, pikt ze steeds meer dagelijkse routines, die ze min of meer was vergeten, weer op. Dat motiveert enorm.”

Rob leeft enorm mee en ziet dat zijn vrouw stappen maakt. ‘Ze is er vier dagen per week en is inmiddels een stuk stabieler. Ook thuis. Ze verzorgt zichzelf goed en kan ook weer in alle rust dingen doen ze zelf leuk vindt. In het weekend zit ze achter de computer, een beetje te Facebooken met haar familie, of op haar gemakje te knutselen. Kan ik snel even naar de bakker om verse broodjes. Het gaat zo goed, dat ik haar zelfs weer even alleen durf te te laten. En we doen weer leuke dingen samen. Samen dansen of ‘uit eten’ bijvoorbeeld. In Hof van Nassau, want dat is lekker vertrouwd. Met een uitsmijtertje voor Dien, want daar is ze dol op.”

Zoveel plezier...

Dat dansen verdient iets meer uitleg. Want nadat Rob Volwerk zijn café in Rotterdam had verkocht, kwam hij na wat omzwervingen in Steenbergen terecht. Hij begon er in 1990 een eigen assurantiekantoor, eerst in het pand van Frans Lafors aan de Markt, later in een eigen kantoor aan de Gibsonstraat. “Ik had op enig moment zo’n 3.500 zakelijke contacten, kende zo ongeveer iedereen. Ook Cor van dansclub Corona in de Pompstraat.

Ik heb het zo geregeld dat we daar nu eens per maand met VanThuisUit gaan dansen. Met de hele club. Het is leuk om te zien, het plezier straalt ervan af. Ook Dien heeft het reuze naar haar zin. Als ik ben bijgekletst met Cor, ga ik met haar nog even aan de zwier. Dat is genieten. Ze is en blijft tenslotte mijn grote liefde.
Ik was haar misschien even een beetje kwijt, maar door VanThuisUit heb ik haar weer helemaal terug. Dat is mooi toch, niet dan?

Ook iets voor u of voor iemand die u goed kent?
Informeer naar de mogelijkheden
of kom gewoon eens gezellig langs!

Kijk voor meer informatie op onze website
www.tantelouise.nl/zorgaanbod/vanthuisuit

VanThuisUit Steenbergen | Rozemarijnstraat 1 | 4651 EL Steenbergen | 06 51 96 27 19

Dit paneel is uitsluitend te bewonderen bij:

BPCSOLAR
Botjesstraat 11, Klaaswaal
Geopend dinsdag t/m vrijdag van 9:00-17:00 uur

BPCSOLAR
Het zonnetje in huis

OPEN DAG!

Kom kijken bij het Markland Oudenbosch!

Vind hier meer info over de open dag!

make your mark

Zaterdag
27 januari 2024
van 9.30 tot 13.00 uur

Bij het Markland Oudenbosch staat jouw toekomst centraal. Onze school biedt een wereld aan mogelijkheden om te ontdekken, groeien en jezelf uit te dagen. Of je nu gaat voor het gymnasium, vwo, havo, mavo, kader of basis; samen gaan we op zoek naar jouw talenten en interesses. Wil je weten hoe een schooldag er bij ons precies uitziet? Kom het ervaren op onze open dag op zaterdag 27 januari. Scan de QR-code of bezoek onze website voor meer informatie. We hopen je snel te zien!

MARKLAND.NL

't markland oudenbosch

Pagnevaartweg 5, Oudenbosch

"minder stappen, meer gerechten"

Dat is de conclusie van Eeterij-spelerij Vierlinden na werken in de nieuwe keuken.

Wil je ook een professionele keuken die lekker loopt? Neem vrijblijvend contact op:

Van Vossen Horeca
QBTEC dealer Zuidwest-Nederland
Perfecta | Kiremko | Smitto | Adieu | Qook!

T 0164 673 882
M info@vanvossenhoreca.nl
W www.vanvossenhoreca.nl

OP ZOEK NAAR EEN BETROUWBARE OCCASION?

Bekijk onze voorraad en plan een proefrit in of laat ons gratis jouw droomauto zoeken!

- VW Golf Plug-in Hybride
- Audi E-tron
- Seat Arona
- Volkswagen E-up
- Golf Variant
- Volkswagen T-Cross

Bekijk onze actuele voorraad: vakgarageautokar.nl/occasions

Auto Kar 100 JAAR
VW | Audi | VW BEDRIJFSWAGENS | Seat | Škoda | VAKGARAGE AUTO KAR

Van Bredastraat 1 • 4651 LR Steenbergen T: 0167-564250 • E: info@autokar.nl W: www.autokar.nl

Sint Show Steenbergen belooft spektakel voor jong en oud

(door Nicole van de Donk)

STEENBERGEN – Op 2 & 3 december wordt de zaal in 't Cromwiel weer op z'n kop gezet tijdens de Sint Show Steenbergen. Iedere fan van het Sinterklaasfeest, (en wie is dat nu niet?), kan zich onderdompelen in een spannend verhaal met gezellige liedjes en dansjes. Het is vooral de muziek die dit jaar de hoofdrol krijgt. Sieb Martens heeft toestemming gekregen van het Pietenteam om daar alvast iets over te vertellen.

"Vorig jaar merkten de Pieten dat de liedjes erg in de smaak vielen bij de ouders en kinderen. Daarom zitten er dit jaar veel meer in de voorstelling. Er komen ook twee Showpieten langs en die vinden het heerlijk om in de spotlights te staan. En laat je niet misleiden door de titel 'Pietencircus'. Het verhaal gaat wel over een circus, maar de Pieten gaan niet in een trapeze hangen. Om een tipje van de sluier op te lichten: de Bengelpiet is vergeten een belangrijk cadeau af te geven, en heeft hulp van het publiek nodig om het alsnog te brengen."

"Te mooi om verloren te laten gaan"

Dit is de tweede keer dat de Sint Show in Steenbergen wordt opgevoerd. Bijna was het bij die eerste keer gebleven, omdat de Pietengroep te weinig tijd had. Er zijn natuurlijk ook wel veel schoorstenen om te vullen natuurlijk. "Maar ik vond het zelf te mooi om verloren te laten gaan, dus ik heb het nu opgezet met mijn eigen bedrijf See My Productions. We maken de show met een team van zestien personen. De kaartjes vliegen de deur uit!"

Tickets via:
www.sintshowsteenbergen.nl

Eendracht boys eindigden als winnaar in de negende Dorpskwis

NIEUW-VOSSEMEER – Als vanouds een bijzonder gezellige avond terwijl er toch een flinke strijd werd geleverd in de inmiddels negende editie van de 'Dorpskwis'. Ook deze keer was afgelopen zaterdag gemeenschapshuis De Vossenburcht het decor. De winnaars van vorig jaar – het team van NVS – moest dit keer genoegen nemen met de tweede plaats. Het ook altijd sterke team AM de Jongpark, winnaar van de 7e editie eindigde als nummer vier. De quiz werd samengesteld door Jan Knuit en Marc van Tienen namens Heemkundekring Ambachts Heerlijkheid.

De volledige uitslag: 1. De Eendracht boys; 2. VV NVS; 3.'t Laatste moment; 4. AM de Jongpark; 5. Familie Plasmans; 6. Familie Timmermans; 7. De Nootendaelse Boys; 8. Familie Van Gaans; 9. De Rikboys; 10. Woensel; 11. Dorpsraad Nieuw-Vossemeer; 12. Familie Geers en 13. De Dammekes. Hierbij moet worden opgemerkt dat het verschil tussen de nummers 1 en 2 zeer klein was. En opvallend de nummers 2 tot en met 5 eindigden allemaal met het zelfde puntenaantal.

"Er was dus feitelijk sprake van vier nummers twee", vertelt Jan Knuit. Samen met Marc van Tienen had hij zes rondes met vragen in tien rubrieken samengesteld. "Tachtig procent was over ons dorp, de overige twintig procent ging over Groot Steenbergen of de directe omgeving".

Hij typeert de avond als reuze gezellig met een sportieve strijd en ook echt plezier. Volgend jaar staat de organisatie van editie nummer tien op het programma.

Foto's: Niek Perdaems ©

Rommelmarkt opbrengst voor de kas van Vor Mekaor

(door Peter Vermeulen)

NIEUW-VOSSEMEER – Het is ieder jaar weer een berg werk. In de voorafgaande week worden de laatste zaken goed voorbereid en vervolgens vraagt de inrichting van de rommelmarkt zelf in gemeenschapshuis De Vossenburcht om een stevige aanpak. Maar met een vast team van 15 vrijwilligers lukt het prima.

"Het hele jaar door verzamelen we spulletjes voor onze rommelmarkt. Dit jaar hebben we een goede deal gemaakt met een kringlooporganisatie. Die komt na afloop alle spulletjes die zijn overgebleven ophalen. Dat scheelt ons bergen werk", vertelt Angela van Eekelen afgelopen zaterdag tijdens de markt. Dit keer is deze gezocht door iets meer dan 100 belangstellenden. Dat is overigens het aantal dat ieder jaar wel wordt gehaald. "Al voordat we opengaan staan er al bezoekers voor de deur. Die willen graag de mooiste spulletjes kopen en de hele tijd druppelen steeds bezoekers binnen met af en toe een flinke drukte".

'Westhoekdrive' wordt een jaarlijks terugkerend fenomeen

DINTELOORD – Begin dit jaar besloten de bridgeclubs Steenbergen, Dinteloord, Fijnaart en Willemstad dat het bridgen in clubverband meer bekendheid kon gebruiken. Ze besloten tot het organiseren van de 'Westhoek'-drive. In het Dinteloordse dorpshuis werd daarvan afgelopen zaterdag de eerste versie gehouden. Een succes, zo werd deze avond ervaren en besloten is om de Westhoekdrive jaarlijks te laten terugkeren op de eerste zaterdag in november.

Er werd met vijftig paren in 4 lijnen gespeeld. De technische leiding was daarbij in capabele handen van Carla Bax. In de A-lijn ging de winst naar Wim Dam en Bas de Hollander. Corrie Blommerde en Cees Rens zegevierden in de B-lijn. Joke Ruijzing en Manja van der Heijden behaalden de winst in de C-lijn terwijl de D-lijn werd gewonnen door Cobi en Piet Verhoeven.

Het clubkampioenschap met bijhorende beker – berekend over de zeven beste paren per club ging naar de bridgeclub Prinsenland. Bridgeclub Fijnaart werd nummer twee, de derde plaats was voor bridgeclub Steenbergen en bridgeclub Willemstad.

Stonemountain Runners doen donatie aan St. WensAmbulance Brabant

STEENBERGEN – De Stonemountain Runners staan bekend om de acties en evenementen die zij organiseren om geld op te halen voor de Stichting Roparun. Maar eens in de zoveel tijd, wanneer de spaarpot van de sporters het toelaat, kan er geld worden geschonken aan een ander goed doel. Afgelopen zaterdag was Harry van den Brink van Stichting WensAmbulance Brabant de gelukkige om een cheque van 1000 euro in ontvangst te nemen. "We zijn volledig afhankelijk van donaties, dus we zijn hier enorm blij mee. Hiermee kunnen we meerdere wensen van terminaal zieke mensen vervullen."

Banketstaven actie

Voorzitter van de Stonemountain Runners, Ineke Herselman, zei dat dit goede doel al een tijdje in haar gedachten zat. "Fijn dat we nu dit bedrag kunnen geven." Wie de Stonemountainrunners wil steunen, kan tot Sinterklaas nog meedoen aan de banketstaven-actie bij het Bakhuys. Bestellingen via info@stonemountainrunners.nl of via de teamleden.

Fase 4 Bedrijvencentrum THOLEN XXL

Voorzieningen

- Mogelijkheid tot plaatsen van zonnepanelen
- Vloer- en dakisolatie aanwezig
- Elektrisch bedienbare overheaddeur met afstandsbediening
- Buitenverlichting op schemerschakelaar
- Aluminium kozijnen met draai-kiepramen
- Voorbereiding tot realiseren toilet en pantry aanwezig

Voorgevel

Achtergevel

- 6,5m vrije hoogte
- Mogelijkheid plaatsing verdiepingsvloer
- Gevel- en dakconstructie in staal
- Meterkast met water-, stroom- en internet voorbereiding
- Bedrijf met balieverkoop mogelijk
- Voldoende daglicht door extra lichtvensters in roldeur
- Maximale vloerbelasting van 1500 kg/ m²
- Eigen voorterrein met parkeerplaatsen

Fase 4 van Bedrijvencentrum Tholen XXL is gelegen op een zichtlocatie aan de Marconiweg op het bedrijventerrein Welgelegen in Tholen. Vanaf Welgelegen bent u binnen enkele minuten op de snelwegen A4 en A58. Steden zoals Vlissingen, Rotterdam en Antwerpen zijn binnen een half uur te bereiken. Het is een ideale zichtlocatie om uw bedrijf te starten of uit te breiden.

Fase 4 bestaat uit 11 units/bedrijfsruimtes. De grootte van deze units varieert van ongeveer 124 m2 tot 1008 m2 en ze zijn zowel te koop als te huur. Het is tevens mogelijk om de units met elkaar te verbinden. Daarnaast beschikt iedere unit over eigen parkeerplaatsen, en hebben units 13, 18, 19, 22 en 23 extra zijterrein.

Het bedrijventerrein Welgelegen in Tholen is groeiende. Op dit moment zijn voornamelijk bedrijven actief in zakelijke en persoonlijke dienstverlening, agrobouw-nijverheid en techniek. De mogelijkheden die de gemeente biedt en de gunstige ligging nabij de A4 dragen bij aan een positief ondernemers-klimaat in Tholen.

Zijgevel rechts

Zijgevel links

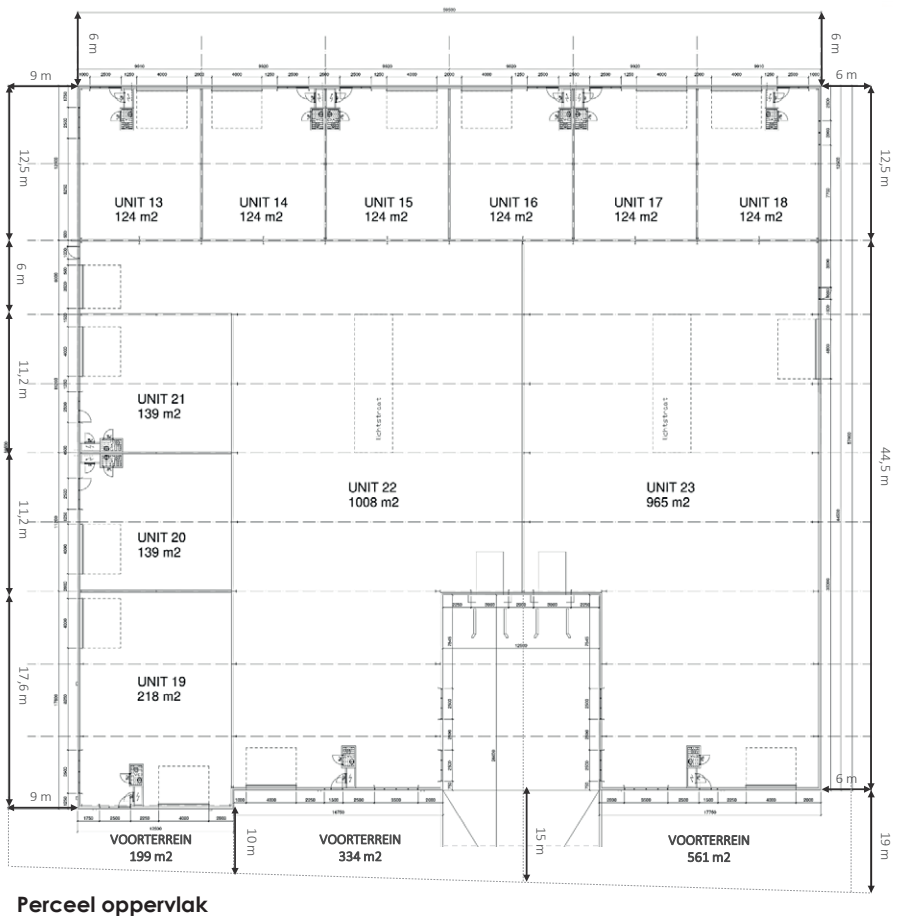

Perceel oppervlak

Unit	Gebouw	Verdiepings-vloer	Totaal b.v.o.	Buitenerrein voorkant	Buitenerrein zijkant	Totaal buitenterrein
13	124 m2	56 m2	180 m2	59 m2	167 m2	226 m2
14	124 m2	56 m2	180 m2	59 m2		59 m2
15	124 m2	56 m2	180 m2	59 m2		59 m2
16	124 m2	56 m2	180 m2	59 m2		59 m2
17	124 m2	56 m2	180 m2	59 m2		59 m2
18	124 m2	56 m2	180 m2	59 m2	109 m2	168 m2
19	218 m2		218 m2	199 m2	158 m2	357 m2
20	139 m2	61 m2	200 m2	100 m2		100 m2
21	139 m2	61 m2	200 m2	103 m2		103 m2
22	1008 m2		1008 m2	334 m2	54 m2	482 m2*
23	956 m2		956 m2	561 m2	267 m2	922 m2*

**Units 22 en 23 zijn voorzien van een laadkuil van 94 m2.*

ZuidWest Invest B.V.

Jurgen van den Eijnden
06 – 24 93 12 74
info@bedrijvencentrumtholenxxl.nl
j. eijnden@kpnmail.nl

BAAS MAKELAARS

Vang 1
4661 TX Halsteren
0164-683842
info@baasmakelaars.nl

Ideale locatie voor startende ondernemers, kleine bedrijven en mkb

Informeer naar de mogelijkheden!

06 – 24 93 12 74 www.bedrijvencentrumtholenxxl.nl

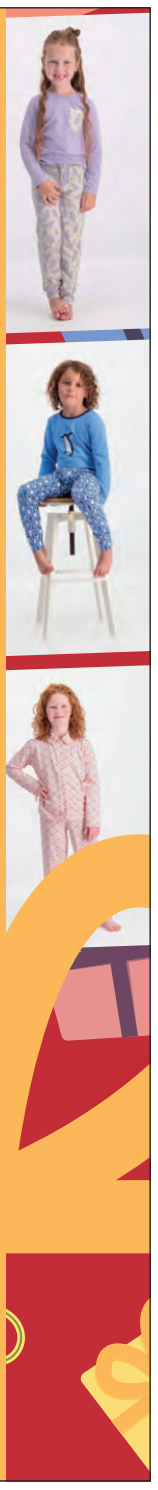

Sint & Piet,
vergeet ons winkeltje niet,
wij hebben cadeaus voor groot & klein
Aan Dorpsstraat 25 moet u zijn
Pyjama's, huispakken, ondermode & lingerie
Alles wordt gezellig ingepakt door Rosemarie
Van A-dam hebben wij toffe mannenshorts in kekke prints
We geven u zomaar wat hints!
Hippe kinderpyjama's voor jongens & meisjes
Deze staan vast wel op vele verlanglijstjes
En ook met de lingeriecadeaubon vult u iedere schoen
Wij zeggen doen!
Ria & Rosemarie zijn er voor vakkundige adviezen
Onder het genot van een kopje koffie of thee
kunt u rustig kiezen!

Rosemary's Lingerie

VOOR UW AANKOOP VAN LINGERIE, ONDERMODE, BADMODE EN NACHTMODE.
BORSTPROTHESES- ZWEMPROTHESES- PROTHESE LINGERIE EN PROTHESE BADMODE

WIJ ZIJN SEMH GECERTIFICEERD
UW ADVISEUSE IS GEDIPLOMEERD MAMMACARE ADVISEUR.

DORPSSTRAAT 25 • 4751 AH OUD GASTEL • T: 0165 513470 • M: 06 1019 0564
INFO@ROSEMARYSLINGERIE.NL • WWW.ROSEMARYSLINGERIE.NL • TWITTER: @RLINGERIE

Huren? **WWW.KATINHETBAKKIE.NU**

Autobedrijf van Vossen V.O.F. ▫ Veilingweg 18a, 4697 RR St. Annaland

Aanhanger of fietsendrager huren?
Kat in het Bakkie.

Kloek Roosendaal

KLOEK
Wonen met zorg

OUDERENZORG BIJ U OM DE HOEK
kleinschalig wonen voor mensen met dementie

De Eglantier 1Q
4707 AA Roosendaal
T: 0165 20 10 64
E: info@kloek.nu
W: www.kloek.nu

Hier wil je wonen!
Hier wil je werken!

Uw woning ombouwen tot een fijne plek?

Schults Nederland biedt u passende maatwerkoplossingen. In de wintermaanden voor het binnenschilderwerk en de rest van het jaar voor onderhoud buitenshuis.

Het dienstenpakket van Schults Nederland
Schilderwerk • Spuittechnieken • Maatwerk • Wandafwerking

Vraag vrijblijvend een offerte op.

www.schultsnederland.nl

Schults NEDERLAND

---

100 jaar
AC
autobedrijf cuelenaere
1922 - 2022

Wij doen alles voor uw auto.

Bij Autobedrijf Cuelenaere is uw auto in goede handen.

Maak nu een afspraak bij onze werkplaats!

- ✓ Een onderhoudsbeurt is al mogelijk vanaf **€189,-!**
- ✓ Een APK is bij ons al mogelijk vanaf **€29,95!**

Autobedrijf Cuelenaere

Nassaulaan 6,
4651 AA Steenbergen

Tel.: 0167-564150

www.cuelenaere.nl
info@cuelenaere.nl

MEGA sale!

NU MET KORTINGEN TOT WEL

50%

Alles moet weg!

NIEUWE PARTIJEN BINNEN!

UIT FAILLISSEMENTEN & OVERTOLLIGE VOORRADEN VAN EUROPESE TOPFABRIKANTEN

HONDERDEN KWALITEITSMEUBELS MET ENORME KORTINGEN!

ALLES DIRECT UIT VOORRAAD LEVERBAAR

- ✔ LOUNGEBANKEN
- ✔ ZITGROEPEN
- ✔ FAUTEUILS
- ✔ RELAXFAUTEUILS
- ✔ EETKAMERS
- ✔ WANDKASTEN
- ✔ WOONACCESSOIRES
- ✔ ETC.

VOLOP RELAX-FAUTEUILS tegen bodemprijzen!

LEEGVERKOOP ROOSENDAAL

Woonboulevard Roosendaal

Rucphensebaan 6 • 4706 PJ Roosendaal (naast Babypark)

06 40 96 95 17

www.leegverkoop-roosendaal.nl

Maandag gesloten • Dinsdag t/m vrijdag 10.00 - 17.30 uur
Zaterdag 10.00 - 17.00 uur • Zondag 12.00 - 17.00 uur

ACR Specialist in Suzuki

AUTOCENTRUM ROOSENDAAL

AUTO-TECHNIEKER GEVRAAGD
met ruime ervaring

Merk	Model	Type	Km-stand	Bouwjaar	Vraagprijs
Peugeot	208	1.2 Puretech **AUTOMAAT**	29425	2019	16950,00
Mazda	2	1.4 16V **AUTOMAAT**	115329	2007	5500,00
Renault	Grand Modus	1.2 TCE Dynamique	137908	2010	5250,00
Seat	Ateca	1.0 Style 116pk	50562	2017	20250,00
Suzuki	Baleno	1.2 Exclusive	42519	2016	9950,00
Suzuki	Celerio	1.0 Comfort	38620	2019	10500,00
Suzuki	Vitara	1.4 Style Boosterjet	61946	2020	23950,00
Suzuki	Vitara	1.4 Select Boosterjet Hybrid **AUTOMAAT**	63565	2021	24950,00
Suzuki	Vitara	1.4 Style Boosterjet Hybrid	25911	2022	27950,00
Suzuki	Ignis	1.2 Select Smart Hybrid	3462	2022	21450,00
Suzuki	Ignis	1.2 Select Hybrid	31312	2020	17250,00
Suzuki	Ignis	1.2 Style Smart Hybrid	93016	2017	14500,00
Suzuki	Ignis	1.2 Style **AUTOMAAT CVT**	45407	2020	20250,00
Suzuki	Ignis	1.2 Comfort	46314	2019	13500,00
Suzuki	Ignis	1.2 Style **AUTOMAAT**	57289	2019	16950,00
Suzuki	S-Cross	1.4 Style Boosterjet	58525	2018	19950,00
Suzuki	S-Cross	1.5 Hybrid Style **AUTOMAAT**	1849	2022	30950,00
Suzuki	S-Cross	1.0 Select Boosterjet 4x4 **AUTOMAAT**	92392	2017	18250,00
Suzuki	SX4	1.6 Expression **AUTOMAAT**	148440	2013	11950,00
Suzuki	Swift	1.2 Select Hybrid **AUTOMAAT**	5010	2023	24950,00
Suzuki	Swift	1.2 Select **AUTOMAAT**	29476	2020	18950,00
Suzuki	Swift	1.2 Select Hybrid 5-drs	48174	2020	16950,00
Suzuki	Swift	1.0 Style Boosterjet	31971	2020	19500,00
Suzuki	Swift	1.2 Select Hybrid **AUTOMAAT**	36371	2021	20950,00
Suzuki	Swift	1.2 Select 5-drs	73099	2018	13500,00
Toyota	Yaris	1.0 12V VVT-I 5DR Terra	151257	2011	5500,00
Opel	Mokka	1.4 4 WD (4x4)	136308	2013	11950,00

Voorheen Suzuki Centrum Roosendaal/Bergen op Zoom

Meer betrouwbare occasions staan op de website
www.autocentrumroosendaal.nl

Belder 39 “Borchwerf”, 4704 RK ROOSENDAAL
0165-550255 | bartels@autocentrumroosendaal.nl

(Advertorial)

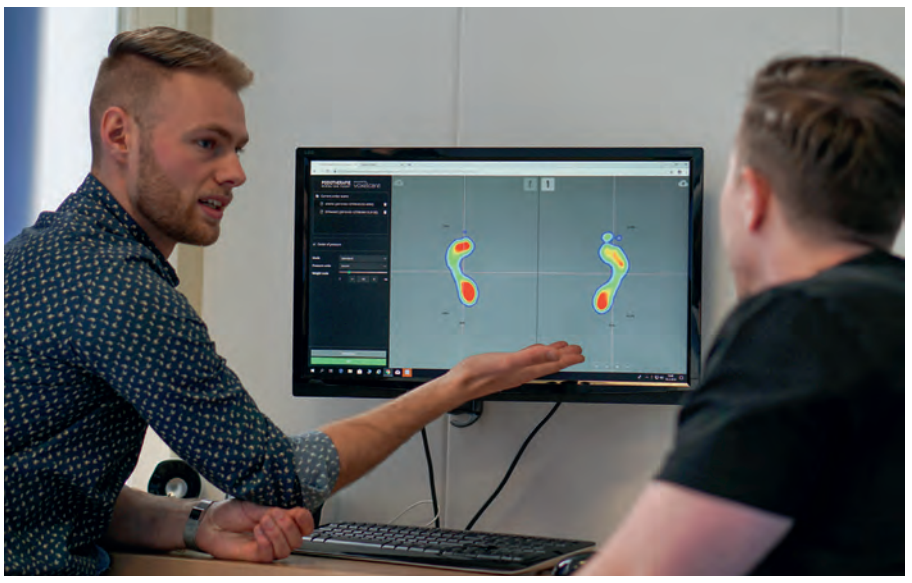

Blijf niet lopen met voetklachten

Voetklachten zijn erg vervelend en kunnen behoorlijk belemmerend zijn in het dagelijkse leven, op het werk of tijdens het sporten. Maar hoe komt u van die klachten af? Lees verder om te zien wat een podotherapeut voor u kan betekenen.

Er zijn verschillende soorten voetklachten die vaak in onze praktijk voorkomen. Denk bijvoorbeeld aan hielspoor of pijn in de voorvoet of bal van de voet. Het vervelende van voetklachten is dat ze vaak niet vanzelf weer verdwijnen. Dit komt doordat het onmogelijk is om onze voeten te ontlasten, we hebben ze dagelijks nodig. Het resultaat is dat we anders gaan staan en lopen om zo min mogelijk pijn te voelen. Met als gevolg weer kans op knie-, heup-, of rugklachten. Daarom is het van belang om niet te blijven lopen met voetklachten.

Vitaal Podotherapie is specialist in het herkennen en behandelen van voetklachten of klachten in de knie, heup of rug die voortkomen uit een verkeerde manier van staan of lopen. Voor vrijwel alle voet gerelateerde problemen bieden we een passende oplossing. Onze diensten en hulpmiddelen zoals podotherapeutische steunzolen worden vaak geheel of gedeeltelijk vergoed door de zorgverzekeraar.

Meer informatie of een afspraak maken? Bel ons op 085-1305 734

Afspraak maken? bel 085-1305 734

Adres: Dokter Tazelaarstraat 1, 4695 BP Sint-Maartensdijk

Website: **www.vitaalpodotherapie.nl**

Chronische pijnzorg bij Melius Klinieken

REGIO – Meer dan 3 miljoen Nederlanders hebben last van chronische pijn die hun dagelijkse activiteiten ernstig kan beperken. De behoefte aan pijnbestrijding neemt dan ook steeds verder toe. Melius Klinieken, een zelfstandig behandelcentrum voor medisch-specialistische pijnbestrijding, voorziet in deze behoefte door complete pijnzorg aan te bieden.

Het behandelcentrum heeft geen wachtlijsten en het complete team is intern aanwezig. ”In ons team werken artsen, fysiotherapeuten, pijnconsulenten en andere medisch specialisten,” vertelt anesthesioloog en pijnbestrijdingsspecialist Kenneth van Tilburg. ”We kunnen daardoor verschillende therapieën vrijwel direct aanbieden.” Door de intensieve samenwerking tussen Melius Klinieken en Melius Pijnzorg, een bedrijf dat gespecialiseerd is in paramedische zorg, kan het centrum voorzien in behandeling voor onder andere lage rugpijn, whiplashklachten, nekpijn of aangezichtspijn.

Korte wachttijd

Wie op zoek is naar pijnzorg kan vaak al binnen 7 dagen bij Melius Klinieken terecht voor onderzoek en behandeling. “Dit is een belangrijk voordeel ten opzichte van de lange wachttijden in reguliere ziekenhuizen. Vaak ervaren mensen dat het veel tijd kost om van een arts naar een therapeut te gaan, maar dat is bij ons niet aan de orde.”

Afspraak maken

Vanaf 12 december is Melius Klinieken gevestigd in Gezondheidscentrum Scheldedok, Borgvlietsedreef 151 te Bergen op Zoom. Voor het inplannen van een afspraak is een doorverwijzing van de (huis-) arts of specialist noodzakelijk. De zorg wordt gedekt door de basisverzekering. Een afspraak maken kan heel eenvoudig via de website, www.meliusklinieken.nl, of telefonisch via 0164-203060.

Foto: Jeannine Grin

Foto: Tatiana Boontjes

Samenwerking bij Acupunctuur Steenbergen

STEENBERGEN – Acupunctuur is een behandelmethode uit de traditionele Chinese geneeskunde en wordt al meer dan 4000 jaar ingezet bij tal van gezondheidsklachten. “Er is momenteel een toenemende vraag naar deze acupunctuurbehandelingen,” merkt Jeannine Grin van praktijk ACUreMEDI op. Sinds kort is zij een samenwerking aangegaan om aan de groeiende behoefte te beantwoorden.

Het samenwerkingsverband heeft de naam Acupunctuur Steenbergen gekregen. “Ik heb me zelf ruim 10 jaar verdiept in Chinese geneeswijzen en acupunctuur. Als acupuncturist ben ik gespecialiseerd in het oplossen van hormonale vrouwenklachten, vruchtbaarheidstrajecten en complexe chronische pijn,” vertelt Grin. “Om ervoor te zorgen dat er altijd een acupuncturist beschikbaar is versterkt Tatiana Boontjes van UNICARE Acupunctuur het team. Zij is ook werkzaam als anesthesiemedewerker in het Bravis Ziekenhuis en combineert haar kennis van Westerse geneeskunde met haar vaardigheden in de acupunctuur. Recent is ze glansrijk geslaagd voor haar diploma allround acupuncturist. Samen delen we kennis en ervaring voor een professionele behandeling, grondige aanpak en snel resultaat.”

Meer informatie

Wie nieuwsgierig is naar de behandelmethode of gelijk een afspraak wil maken bij de praktijk aan de Warwickstraat 2B kan bellen naar Jeannine op het nummer 06 50628912 of naar Tatiana op het nummer 06 52420199. Een afspraak maken op de website is ook mogelijk: www.uni-care.nl en www.acuremedi.nl.

Culturele week in Ooltgensplaat

REGIO – Na negen succesvolle edities is de kaartverkoop voor de Culturele week die van 17 tot en met 25 november in Ooltgensplaat georganiseerd wordt in volle gang. Er is gekozen voor een programma dat interessant is voor alle doelgroepen en leeftijden.

Op het programma staat cabaret met Jan Jaap van der Wal, jeugdtheater met voorstellingen voor de basisscholen in de regio, maar ook Rock and Roll met The Kik, Nederpop All Stars Nederpop All Stars & Loïs Lane, classic rock met U2UK & De Heeren van Aemstel, dance events met Mark van Dale, Micky Hurts, DJ Jurgen, Klubbheads vs DJ BoozyWoozy en Gizmo. Daarnaast een akoestisch Dire Straits concert met bROTHERS iN bAND, de originele Top2000 band met The Clarks en een ‘out of the box’ muzikale klassieke mix, dit jaar met het Carel Kraayenhof Quartet en Opera Familia.

Een vol programma dus, waarvan sfeerbeelden en nadere info te vinden is op de site: www.eventsooltgensplaat.nl.

KERKBERICHTEN

Parochiesecretariaat tel: 0167-561671; E-mail: par.secretariaat@sintannaparochie.com; Post: Postbus 145 4650AC Steenbergen; Website: www.sintannaparochie.com. Het secretariaat van de St. Annaparochie is gevestigd in de Gummaruskerk, ingang marktzijde en is geopend op de maandag- en donderdagochtend van 9.15 uur tot 12.00 uur.
Voor het ontvangen van de ziekenzalving, belt U naar Pastoor Hans de Kort 06-12866859.
“Geef vandaag voor de kerk van morgen” is de slogan van de actie kerkbalans van dit jaar, doet u mee???? U kunt uw parochiebijdrage overmaken op rekeningnummer NL42RABO 0191 8492 94 t.n.v. St. Annaparochie onder vermelding van uw parochiekern. Iedere donatie is meer dan welkom.
De eucharistieviering vanuit de Gummaruskerk, iedere zaterdag om 17.00 uur wordt uitgezonden via de SLOS. Ziggo: kanaal 46, KPN: kanaal 1402, Delta: kanaal 804 en Caiway: kanaal 12.

PASTORAAL WOORD

Zorg dragen voor elkaar
De maand november is een speciale maand in onze kerken. De maand begint met de vieringen van Allerheiligen en Allerzielen en eindigt met het feest van Christus Koning. Vooral op Allerzielen merk je hoe belangrijk dat het is dat je als gemeenschap zorgt voor de mensen die verdriet hebben. Het is ook een van de belangrijkst opdrachten die Jezus ons geeft: zorg dragen voor de mensen die lijden.
Je merkt het ook aan de keuze van de Bijbelteksten die toegroeien naar een diepgaande oproep tot waakzaamheid: wordt wakker mensen, let op, maar ook laat je niet bang maken en pieker niet. Het is niet moeilijk om deze woorden om te zetten naar onze huidige tijd. In de voorbede bidden we om vrede voor Oekraïne, Israël en Gaza. Het wordt zo langzamerhand een lange lijst van oorlogen, rampen en natuurgeweld.
In de maand november komen we in Halsteren ook samen met onze ouderen uit Halsteren en Lepelstraat. Deze keer op 19 november in de Wittenhorst. Een jaarlijks terugkerende dag waarvoor de werkgroep AVE (Aandacht voor Elkaar) mensen uitnodigt die een fijne dag kunnen gebruiken.
November is zo een maand van gedenken en herdenken, van afronden van een kerkelijk jaar, van uitzien naar wat komen gaat. Laten we bidden dat we het einde van het kerkelijk jaar op een goede manier met elkaar in geloof mogen beleven en vieren.
Lenie Robijn, Pastoraal werkster Sint Annaparochie en Sint Christoffel-parochie

De overledene die we in ons gebed gedenken: Carine Bolijn, Jopie Scholten weduwe van Christ Plasmans, Margriet Nuijten - Paardekam.
Zaterdag 11 November 17.00 uur: Pastoor Hans de Kort. De viering is in de Lourdeskapel. De zang wordt verzorgd door het Gummaruskoor. Janus Koolen echtgenoot van To Hommel; Ad Koolen vader van Bas en Manon; Jaargetijde Riet Vriens - Hector; Petrus Luijks; Fam. Verbeek - Gijzen en Connie; Jaargetijde Hans Meeuwissen en J. Meeuwissen - Klijs; Jaargetijde Flip Veldmans; Pastoor Nieuwlaat vanwege zijn verjaardag.
Maandag 13 November 19.00 uur Lourdeskapel: Pastoor Hans de Kort

doordenkertje

Word nooit slaaf van je principes.
Indiase soefileraar H.I.Khan

Misintenties: Wilt u een misintentie aanvragen? Indien mogelijk graag een week van tevoren (i.v.m. tijdige plaatsing in de krant) door te geven bij het secretariaat (zie gedeelte Sint Annaparochie) of via de website. De prijs voor het aanvragen van een misintentie is 12,00 euro.

Zaterdag 11 November om 19.00 uur: Eucharistieviering, Pastoor Hans de Kort. Wij gedenken: Matt de Kock echtgenoot van Nel de Kock - Danen, Siem en Joke Boyen - Raadsen.
Woensdag 15 November om 9.30 uur: Eucharistieviering in de Vonk Pastoor Hans de Kort.
Opgeven van een misintentie: Rina Gelten, Lijsterbesstraat 2. Telefoonnummer 0167-565612, e-mail r.gelten@home.nl Het tarief van een misintentie is € 12,00.
Secretariaat Vredeskerk: Petra Geers 0167-565994 petrageers@hotmail.nl

Zondag 12 november 09.00 uur: Eucharistieviering, celebrant pater Bertus van Schaik. Misintenties: Leonardus de Jong en Maria Baselier; Jan de Keijzer e.v. Ad van Beek; Gabriël de Jong; Rinus Luysterburg weduwnaar van Pietje Verreijen.
Maandag 13 november 18.00 uur: H. Mis.
Woensdag 15 november 19.00 uur: H. Mis.
Donderdag 16 november 19.00 uur: Medjugorjeviering en Rozenkransgebed.

De zondagse ochtenddiensten worden verder uitgezonden via de SLOS op donderdagochtend. De diensten zijn ook te volgen via onze website www.hervormddinteloord.com.
Zondag 12 november 10.00 uur: Ds. S.A. Doolaard, Kapelle-Biezelinge; **18.30 uur:** Prop. M. van Genderen, Leerdam.

Ons Parochiesecretariaat is geopend op dinsdagochtend van 10.00 tot 12.00 uur tel. : 0164 – 682525.
Zaterdag 11 nov. 19.00 uur Euch.: In deze viering wordt ons gebed gevraagd voor: Wim Matthijssen w.v. Cor Huijsmans; Doeke Hooghiemstra w.v. van Betsy de Keijzer; voorganger: Past. B.v. Schaik, lector: A. Blom. Volkszang.
Dinsdag 14 nov. 16.00 uur. Ter ere van de H. Antonius voor onze gezinnen.
Mededeling: Op zondag 12 nov. Organiseert het koor Samen Sterk een najaarsconcert. Aanvang 14.00 uur m.m.v. het muziekensemble Hoklavier uit Oudenbosch, gospelkoor Real Power uit Halsteren en de Vaertsingers uit de Welberg. De voorverkoop van de kaarten bij het Parochiesecretariaat op dinsdagochtend van 10.00 tot 12.00 uur en bij ’t Wotserieke, Kerkstraat 23 in Lepelstraat, dan kost een kaartje € 10,00 incl. koffie of thee. Aan de kerk kost een kaartje € 12,50.

Zondag 12 november 11.00 uur: Eucharistieviering. **Zang:** Gemengd koor; **Misintenties:** Petrus Crijnen en Maria Vitalia Adriaenssens, Marie José Crijnen. **Voorganger:** pastoor Hans de Kort; **Lector:** Ankie Mouwen; **Misdienaar:** Anneke Welten; **Koster:** Adrie van Etten.
Om 12.30 uur: Doop van Luxy en Xavi Maas.

Zondag 12 november 10.00 uur: Ds. J. Timmers, Roosendaal.

Zondag 12 november 10.00 uur: Ds. T. Velthuizen, Zandhoven.

Dienst om 10.00 uur afwisselend in de St. Martinuskerk, Dorpsstraat 20 te Halsteren of de protestantse kerk te Nieuw-Vossemeer. Te volgen via Youtube: videokanaal PGHNV NULIVE. Voor informatie: T. Knook, tel. 0166 66 43 22.
Zondag 12 november 10.00 uur: Dienst in de St. Martinuskerk te Halsteren. Ds. J. de Bie, ’s Gravenpolder.

Elke zondag om 10.30 uur kerkdienst. Elke maandag om 20.00 uur bijbelstudie. U bent van harte welkom. Voor meer informatie kunt u kijken op **www.opendeursteenbergen.nl.** De kerkdienst is tevens online mee te kijken via YouTube.

Zondag 12 november 10.30 uur: Voorganger is ds. Ch. Inkelaar- de Mos. Tijdens de dienst is er KND.

Twee bomen
In mijn achtertuin staat een eigenwijze, zeer oude jutteperenboom. Vlakbij in de tuin van de buren floreert een hoge berkenboom. Het KNMI geeft code rood aan en waarschuwt voor windstoten van 150 kilometer per uur. De storm komt over West-Brabant. Van achter het raam zien we het gebeuren. De berk buigt en buigt en haar takken zwiepen sierlijk in de lucht. De perenboom blijft halsstarrig bijna onbewogen rechtop. De volgende dag is de storm geluwd. De berk staat daar nog ongeschonden mooi te zijn. De jutteperenboom heeft zijn halve kruin verloren Vier dikke takken, genoeg voor vijf wintermaanden in de open haard, versperren de toegang naar de keukendeur van de pastorie.
Levensles. Bertus, je tijd schrijdt voort, je leven verandert, soms ten goede, soms ten kwade. De ene keer ben je blij met een verandering, de andere keer is die minder welkom. Probeer op je oude dag nog een beetje soepel te blijven bij alles wat je toevalt. Accepteer het leven met al zijn ups en downs uit Gods hand. Vergeet vooral niet, dat het mooiste hierna komt. Dat is ons beloofd. Stel je daarvoor open. Ik zal mijn best doen, Lieve Heer. Pater Bertus.

Teamleider Rechtsbijstand Personen- & Motorrijtuigenschade

32-38 uur | Goes | Meer weten? →

Als teamleider Rechtsbijstand Personen- en Motorrijtuigenschade sta je klanten bij met kwalitatief goede rechtshulp. Je geeft leiding aan een team op basis van maatwerk en niet via strakke targets. Er is volop ruimte om jezelf en je collega's te ontwikkelen. Hiermee geven we vorm aan onze belangrijkste doelen: klanttevredenheid en medewerkerstevredenheid.

#CuraMareGeeft Zorg met hart en ziel

Wil jij ook leuk werk in de zorg?

Wij zoeken jou!

Scan mij

Op dit moment zoeken we collega's voor o.a. de onderstaande functies:

Ouderenzorg: verpleegkundige geriatrische revalidatiezorg/observatiegroep,verzorgende IG (Curaflex/ geriatrische revalidatiezorg/nachtdienst/observatiegroep), helpende geriatrische revalidatiezorg/observatiegroep, leerling verzorgende/helpende

Thuiszorg: wijkverpleegkundige, verpleegkundige, verpleegkundige SPAT, verzorgende IG, helpende Plus, huishoudelijk medewerker, leerling wijkverpleegkundige

Meer informatie of direct solliciteren op **www.werkenbijcuramare.nl**

CURAMARE

Vacature

Allrounder
Junior verkoper

Ben jij de toekomstige allrounder of junior verkoper binnen ons gezellige team?

Als allrounder...

- Voer je eenvoudige werkzaamheden uit zodat de auto technisch klaar is
- Spring je bij in de verkoop
- Beheer je de voorraad en draag je er zorg voor dat alles er goed bij staat
- Zorg je ervoor dat auto's op de juiste plaats staan
- Maak je de showroom schoon
- Maak je de buitenruimte schoon

Als junior verkoper...

- Maak je foto's van de nieuwe voorraad en zet je deze online
- Zorg je voor online advertenties voor nieuwe auto's
- Ontvang je klanten in de showroom
- Begeleid je het aankooptraject
- Lever je de nieuwe auto af aan de klant
- Beantwoord je telefonisch vragen van klanten
- Onderhoud je het contact met klanten

Jij...

- Bent enthousiast, accuraat en klantvriendelijk
- Hebt geen 9-5 mentaliteit
- Hebt MBO werk- en denkniveau
- Hebt affiniteit met de autobranche
- Beheerst de Nederlandse en Engelse taal in woord en geschrift

Wij bieden...

- Een goed salaris conform CAO
- Een gezellig team
- Een kans te werken met prachtige merken en jonge occasions

Jan Bogert
AUTOBEDRIJF

Wipmolen 3 | 4671 HE Dinteloord, Nederland | T: 0167-52 47 21 | verkoop@janbogert.nl | www.janbogert.nl

---

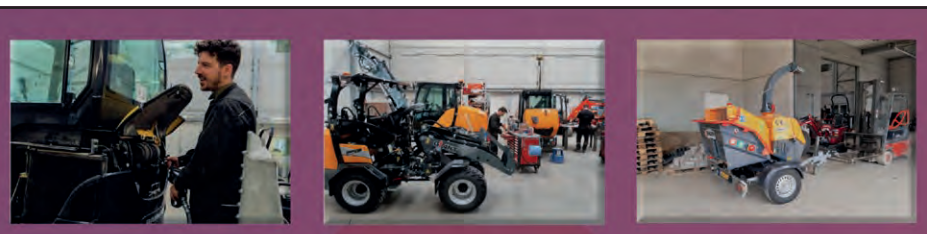

Wij zoeken:
Monteurs (m/v) grondverzet- en groenmachines

Sinds de oprichting in 2007 zijn wij doorgegroeid tot leverancier van uitsluitend A-merken, zoals Stihl, Giant, Yanmar, Weber en Jensen.

In 2021 zijn wij door aanhoudende groei en uitbreiding van bedrijfs-activiteiten verhuisd naar een modern en nieuw pand met een goed uitgeruste en ruime werkplaats.

Ons bedrijf is gevestigd in Oude-Tonge, wat centraal gelegen is, op slechts 500m van de doorgaande weg N59.

Wij zijn op zoek naar vakvolwassen-en leerlingmonteurs voor onderhoud en reparatie aan diesel-en benzinemotoren van shovels, houtversnipperaars, graafkranen en trilplaten, kettingzagen etc.

Daar de techniek ook in onze sector niet stilstaat is ook accu/elektro-techniek een mogelijke specialisatie.

Wij bieden:
* Gewenste specialisatie en/of machinegroep is bespreekbaar
* Flexibele werktijden mogelijk
* Werken in een klein maar gezellig en gedreven team
* Goed salaris

Ben je geinteresseerd of heb je vragen, neem dan contact op met
Elbert Arensman op 06-5144 7337
of: info@arensmanmachines.nl

Arensman Machines
Energiebaan 3 Oude-Tonge
www.arensmanmachines.nl

Scan voor contact

ARENSMAN MACHINES
Verkoop - Verhuur - Service

ZWALUA
TRANSPORT B.V.

OPSLAG BUITENTERREIN

OP- EN OVERSLAG

NETWERK DISTRIBUTIE BENELUX

KOELTRANSPORT/ HUIFTRANSPORT

KOERIERSDIENSTEN

Flexibele, enthousiaste
CHAUFFEURS GEZOCHT
Fulltime / parttime

IETS VOOR JOU?

Neem contact op met
Joost de Kwant
Operationeel Manager
T: 0166-745061
E: joost@zwaluatransport.nl

Goeree Overflakkee

De mooiste werkplek van Nederland

Wil jij dichter bij huis werken? Of ben je misschien op zoek naar een bijbaantje? Goeree-Overflakkee telt meer dan 5.000 bedrijven en biedt daarom volop kansen op werkgebied. Bovendien heeft werken op het eiland ook zo zijn voordelen. Je staat nooit in de file en werk en ontspanning zijn hier moeiteloos met elkaar te combineren. Benieuwd welke kansen er voor jou voor het oprapen liggen? Kijk eens op werkengo.nl.

werkengo.nl

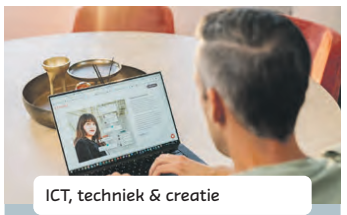

ICT, techniek & creatie

Technisch Marketing Consultant
XSARUS
32 - 40 uur

ICT, techniek & creatie

Senior online marketeer
WebNL
fulltime

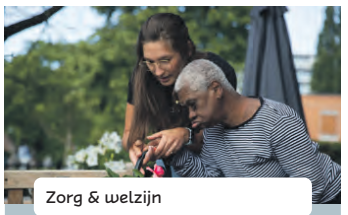

Zorg & welzijn

Woonbegeleider
Zuidwester
24 - 28 uur

Zorg & welzijn

Verpleegkundige Thuiszorg
Curamare
In overleg

Bouw & installatie

Verkoopadviseur
Hoppenbrouwers Techniek
fulltime

Bouw & installatie

Prefabmedewerker
Hoppenbrouwers Techniek
fulltime

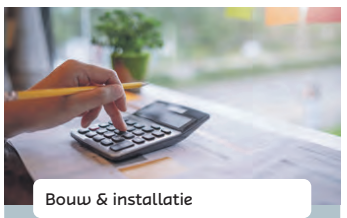

Bouw & installatie

Calculator
WETEC Europe
fulltime

Bouw & installatie

Teamleider Showroom
Bouwcenter Esselink
fulltime

Dienstverlening

Accountant
Visser & Visser
32 - 40 uur

Dienstverlening

Medewerker verzekeringen
De Vogel verzekeringen + financieel advies **fulltime**

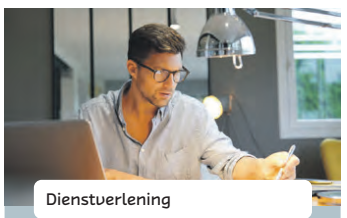

Dienstverlening

Information security officer
Alpina Group
32 - 40 uur

Overheid

BOA
Gemeente Goeree-Overflakkee
32 - 40 uur

Toerisme & vrije tijd

Shiftleader Horeca
Zeil- en surfcentrum Brouwersdam **In overleg**

Toerisme & vrije tijd

Zelfstandig Werkend Kok
Natural High
fulltime

Toerisme & vrije tijd

Receptioniste
Center Parcs Port Zélande
24 uur

Handel & logistiek

Assistent Controller
Hygiënepapier.nl
fulltime

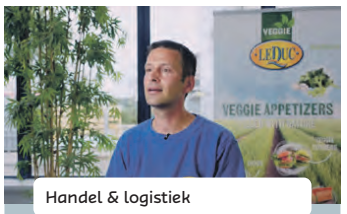

Handel & logistiek

Medewerker technische dienst
Le Duc Finefood
fulltime

Onderwijs & ontwikkeling

Herintreders onderwijs
Kindwijs
In overleg

Landbouw & visserij

Senior monteur
Damen Maaskant Shipyards
fulltime

Vacature op Goeree-Overflakkee?

Eilandmarketing helpt mee om jouw nieuwe collega's te vinden. Samen zetten we het werken op het eiland op de kaart!
De eerste 3 vacatures op werkengo.nl plaatsen we gratis. Neem snel contact met ons op!

werken@eilandmarketing.com

Meer dan 250 vacatures op Goeree-Overflakkee

Kijk op werkengo.nl of scan de QR-code!

Werkengo.nl is een initiatief van **Stichting Eilandmarketing Goeree-Overflakkee** in samenwerking met enthousiaste werkgevers waaronder XSARUS, Zuidwester, CuraMare, Hoppenbrouwers Techniek, WETEC Europe, Bouwcenter Esselink, Visser & Visser, Adviesgroep De Vogel, Alpina Group, Gemeente Goeree-Overflakkee, Center Parcs Port Zélande, Zeil- en surfcentrum Brouwersdam, Le Duc Finefoods, WebNL, Natural High en Damen Maaskant.

// www.sanidrome.nl/heijkoop

Wij zoeken een allround installatiemonteur / badkamermonteur
Wij breiden uit en zijn op zoek naar vakmensen om ons huidige topteam te versterken. Scan de QR code, bekijk de vacature op **sanidrome.nl/heijkoop** en solliciteer direct. Of kom langs voor een kop koffie!

HEIJKOOP. INSTALLATIETECHNIEK

sanidrome heijkoop

Zonnekracht 6, 3255 SC Oude-Tonge | (0187) 65 72 05

de betere badkamer

dgd financiële partners bartels financiële partners

Bartels- en DGD financiële partners zoekt jou!

HOOGERHEIDE - ROOSENDAAL - Sinds 1 januari 2022 is de samensmelting tussen Bartels- en DGD financiële partners een feit. MKB'ers in de regio doen graag een beroep op het bedrijf. Dit heeft de afgelopen jaren geleid tot een gestage groei. De medewerkers van Bartels en DGD mogen dan alles van cijfers weten, een nummer zijn de ondernemers die zijn financieel ontzorgen en adviseren zeker niet!

Wil jij werken in een organsiatie met korte lijntjes, waar je direct met de klant kan samenwerken en de balans tussen werk en privé centraal staat? Dan zijn wij op zoek naar jou!

ENTHOUSIASTE RELATIEBEHEERDER

Aanspreekpunt van de ondernemer

Uitwerken en samenstellen van jaarrekeningen

Bespreken van jaarrekeningen met de ondernemer

Ontzorgen van de ondernemer

FISCAAL TALENT

Opstellen van aangiftes inkomsten- en vennootschapsbelasting

Voorbereiden van fiscaal advieswerk

Uitzoeken van fiscale vraagstukken

ADMINISTRATIEVE DUIZENDPOOT

Verwerken van administraties

Uitwerken- en samenstellen van jaarrekeningen

Werken op kantoor of bij de klant op locatie

ONZE KERNWAARDEN

Heldere communicatie

Sociaal vaardig

Vertrouwen

Korte lijntjes

Innovatie stopt nooit!

Bartels financiële partners

Raadhuisstraat 124, 4631 NJ Hoogerheide | 0164-613780
www.bartelshoogerheide.nl | info@bartelshoogerheide.nl
Jeroen Rockx 06-51606566

DGD financiële partners

Rechtzaad 5, 4703 RC Roosendaal | 0165-395677
www.dgdroosendaal.nl | info@dgdroosendaal.nl
Mike Bodelier 06-14300781

Wij zijn op zoek naar next level buschauffeurs

Heb jij de juiste drive?

Ben jij die gedreven buschauffeur,
een echte gastheer of gastvrouw voor je passagiers?
Dan hebben wij de perfecte baan voor jou:

- Vast rooster in openbaar vervoer diensten.
- Vul aan met ritten voor events en tours.
- Omgeving Roosendaal, Bergen op Zoom.

scan de QR-code
en solliciteer

BusNext
next level public transport

businext.nl/vacatures

Vacature

MEDEWERKER TECHNISCHE DIENST

Ben jij dé persoon met technisch inzicht die voor elk probleem een passende oplossing weet te vinden?
-->Solliciteer bij ons!

PROMINENT Hoogerbrugge
we are growers united®

Prominent Hoogerbrugge B.V
Zoekweg 76
4664 RA Lepelstraat

BEKIJK SNEL DE VACATURE OP ONZE WEBSITE! --> WWW.PROMINENTHOOGERBRUGGE.NL

Werken in Steenbergen!

- Account Manager Junior
- Meewerkend Voorman
- Technisch Productie Medewerker
- Medewerker Naaiatelier
- Planner
- Technisch Commercieel Medewerker
- Technical Sales Engineer

Insulcon B.V. levert wereldwijd oplossingen voor hoog temperatuur isolatie. Daarmee helpen we mee aan energiebesparing en CO_2 verlaging!

Check hier

Solliciteer op één van onze vacatures via werken@insulcon.com of kijk op www.insulcon.com/jobs

Insulcon B.V. • Zilverhoek 4 • 4651 SP • Steenbergen • Tel: 0167 56 57 50 • E-mail: werken@insulcon.com

INSULCON
LEADER IN HIGH TEMPERATURE SOLUTIONS

WITTEVEEN
TAXI & GROEPSVERVOER

Dankzij jou kunnen jonge en oudere mensen blijven deelnemen aan de maatschappij

Wij zijn op zoek naar

TAXICHAUFFEURS

Groepsvervoer • Wmo-vervoer • Regio Steenbergen

Ben jij of ken jij een (aankomend) taxichauffeur welke reeds in het bezit is van een geldige taxipas of deze nog wenst te behalen? Twijfel niet en neem contact op met onze afdeling personeelszaken op 0514-561233 of stuur een e-mail naar:

sollicitaties@taxiwitteveen.nl

De chauffeurs in het bezit van een geldige taxipas die wij gaan verwelkomen voor deze opdracht ontvangen als welkom een BONUS ter waarde van

€400

Reageer daarom meteen en meld je vandaag nog aan!

[Pretori]

Microsoft Dynamics 365
Business Central

Ter uitbreiding van ons team zijn we op zoek naar een:

Consultant

Microsoft Dynamics NAV/365 Business Central

(of iemand die dat wil worden...)

Als consultant ben je dagelijks bezig met het implementeren, ondersteunen en optimaliseren van Microsoft Dynamics NAV / 365 BC bij onze klanten.

Heb je nog geen ervaring met consultancy met Dynamics, maar wel met andere ERP-systemen of als applicatiebeheerder? Dan zul je de eerste maanden intern en extern opgeleid worden.

Meer weten over Pretori of deze vacature?

Ga naar www.pretori.nl/vacatures of scan de QR-code!

Pretori BV - Toermalijnring 504 - 3316 LC Dordrecht
078 6144177 - www.pretori.nl - info@pretori.nl

Kindwijs
protestants-christelijke scholengroep

Wij zoeken voor 2-5 dagen per week...

een leerkracht voor groep 4

&

een leerkracht voor groep 6

Ken jij of ben jij de leerkracht die zich thuis voelt in het protestants-christelijk onderwijs en informeert naar deze uitdagende vacatures op de Bosseschool in Middelharnis? Scan dan onderstaande QR-code of neem contact op via solliciteren@kindwijs.org

Meer informatie over deze en andere vacatures lees je op www.kindwijs.org/werken-bij/vacatures

---

Wij zoeken een Financieel administratief medewerk(st)er

Wij willen ons team versterken met een enthousiaste, gedreven en gezellige collega. Wij zijn een dynamische organisatie waar kennis, talent en eigen initiatief wordt gebundeld. Als financieel administratief medewerk(st)er maak je deel uit van de afdeling Finance te Son. Samen met de financieel controller werk je samen voor de business unit Jansen Shredder Recycling te Moerdijk. Dit voor minimaal 24 uur per week. Vanuit deze locatie voer je de financiële administratie en ondersteun je in de periodieke finance cyclus.

Wat bieden wij?

- Een aantrekkelijk salarisniveau wat past bij je leeftijd, kennis en ervaring.
- 25 vakantiedagen en 4 ATV dagen op basis van een fulltime dienstverband (40 uur).
- 8% vakantiegeld en een reiskostenvergoeding van € 0,21 cent per kilometer, met een maximum van 25 kilometer enkele reis.
- Collectieve pensioenregeling.
- Collectieve regeling WGA aanvulling.
- Een leuke uitdagende functie met leuke collega's.

Bij ons werk je in een echt familiebedrijf met een no-nonsense cultuur. Je krijgt de ruimte om jouw ideeën te delen en veel doorgroeimogelijkheden om te doen waar jij goed in bent. **Dat is een baan om op te bouwen!**

Interesse?

Stuur jouw CV en motivatie onder vermelding van Financieel administratief medewerk(st)er naar **sollicitatie@ajansenbv.com**. Ga voor meer informatie naar **www.werkenbijajansenbv.com** of scan de QR-code.
Je kunt ook contact opnemen met jouw toekomstige collega's van de afdeling Finance via 088-8778778.

Scan!

Over A. Jansen B.V.

A. Jansen B.V. biedt al ruim 50 jaar duurzame en innovatieve oplossingen op het gebied van infra, recycling en beton.

A Jansen bv

Acquisitie naar aanleiding van deze vacature wordt niet op prijs gesteld.

WERKEN IN DE TECHNIEK

Be part of Barth! Ben je op zoek naar een nieuwe uitdaging in de techniek? Wij verwelkomen graag nieuwe technische collega's die zich willen ontwikkelen in een inspirerende omgeving met persoonlijke aandacht.

Wij zoeken collega's in de functies:

- Projectleider Installatietechniek
- Servicemonteur
- Onderhoudmonteur
- Monteur E- en W-installaties
- Inspecteur

Bekijk al onze openstaande technische vacatures door de QR-code te scannen of ga naar de website:

bepartofbarth.nl

TECHNOLOGY WITH A SMILE

barth installatietechniek

controlscope keuring en inspectie

ARCHIKON zoekt
Constructeur/projectleider

ARCHI
KON
aangenaam doordacht

www.archikon.nl Stationspark 7 4462 DZ Goes

Voor het team Informatievoorziening zijn wij op zoek naar een

INFORMATIEBEVEILIGINGS-FUNCTIONARIS (ISO)

voor 32 uur per week

WAT GA JE DOEN?
Je bent breed inzetbaar op het gebied van informatiebeveiliging. Je werkt nauw samen met de Chief Information Security Officer. Samen zorgen jullie ervoor dat gegevens van inwoners, bedrijven en partners bij de gemeente in veilige handen zijn.

WAT VRAGEN WE VAN JOU?
Je hebt een relevant Hbo-diploma en bij voorkeur relevante certificeringen op het gebied van informatiebeveiliging, zoals CISSP, CISM en CISA. Verder ben je bekend met Baseline Informatiebeveiliging Overheid (BIO), risicomanagement en normenkader informatiebeveiliging en heb je kennis van en ervaring met informatieveiligheid en gemeentelijke bedrijfsvoering. Je kunt zowel zelfstandig als in teamverband werken, pakt nieuwe ontwikkelingen op, bent sociaal en communicatief vaardig.

WAT BIEDEN WIJ?
Wij bieden je een leuke, afwisselende baan in een organisatie waar het fijn werken is. Afhankelijk van je kennis en ervaring bieden we je een salaris, schaal 8 of 9 uit de salaristabel gemeenten, plus een Individueel Keuze Budget (17,05% van je brutosalaris).

SOLLICITEREN
Interesse? Stuur dan vóór 4 december 2023 je motivatiebrief met CV in via het sollicitatie-formulier bij deze functie op www.werkenbijdegemeentetholen.nl/vacatures/

Benieuwd naar de volledige vacature of andere openstaande vacatures?
Kijk op www.werkenbijdegemeentetholen.nl.

gemeente Tholen

Kindwijs
protestants-christelijke scholengroep

Wij zoeken voor 2-5 dagen per week...

een leerkracht voor groep 5–6

met 14 leerlingen

Ken jij of ben jij de leerkracht die zich thuis voelt in het protestants-christelijk onderwijs en informeert naar de vacature in deze fijne groep op de Albert Schweitzerschool in Stad a/h Haringvliet?
Scan dan onderstaande QR-code of neem contact op via solliciteren@kindwijs.org

Meer informatie over deze en andere vacatures lees je op www.kindwijs.org/werken-bij/vacatures

---

Stuur een open sollicitatie!
Ga naar
www.abbokindcentra.nl/vacatures

abbo kindcentra
Dat groeit lekker op!

kiemkade · DE AANLOOP · de Rode Schouw · DE ZEERIDDER · montessori · De Krabbenkooi · kiezelrijk · mamaloe kinderopvang

Moor oogzorg
dicht bij huis

Wat wij je kunnen bieden met optometrie.

Uitgebreide oogmeting

We bieden iedereen een uitgebreide oogmeting aan die op een honderdste precies wordt uitgevoerd. Ook kijken we altijd naar de samenwerking van de ogen en meten we de oogdruk.

Ooggezondheidscheck

We kijken naar de algehele gezondheid van de ogen en controleren de ogen op de meest voorkomende aandoeningen zoals glaucoom, staar en maculadegeneratie.

Diabetes screening

We controleren de gezondheid van de ogen en maken foto's van het netvlies om eventuele beschadigingen vroegtijdig te ontdekken.

Rijbewijskeuring

Voor je rijbewijskeuring kun je ook bij ons terecht. De gegevens worden doorgezet naar de keuringsarts. Deze geeft binnen 48 uur uitsluitsel.

Oogmeting kinderen

Kinderen vanaf 8 jaar kunnen bij ons door de optometrist gemeten worden.

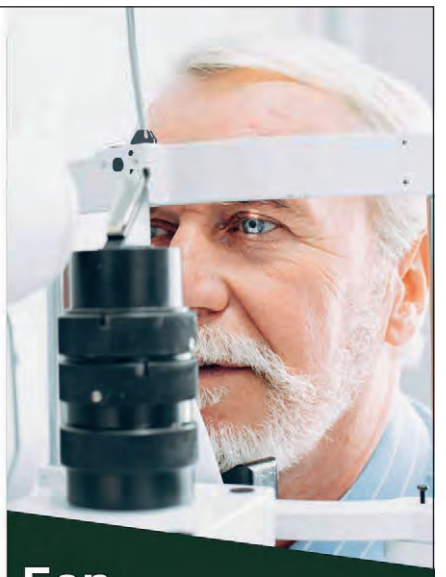

Een betrouwbare plek voor je ogen.

de Moor Optiek
Brillen.Lenzen

Neem vrijblijvend contact op:

0167-500005
Kaaistraat 57
info@demooroptiek.nl
www.demooroptiek.nl

POLY • STYLE
POLYESTER DAKKAPEL

GA VOOR EEN POLYESTER DAKKAPEL

Ook toe aan extra ruimte en extra licht in uw huis? Kies dan voor een polyester dakkapel van Polystyle!

Polystyle maakt al bijna **50 jaar** prefab polyester dakkapellen in eigen beheer. Deze worden door vakkundige monteurs in één dag op uw dak geplaatst.

Al onze dakkapellen worden gemaakt van hoogwaardig polyester en worden uit **één stuk** gemaakt via een maltechniek. Hierdoor zijn ze altijd waterdicht en geheel onderhoudsvriendelijk.

Meer weten? Neem dan contact met ons op!

VOORDELEN

Energiezuinig
Onze dakkapellen hebben een hoge isolatiewaarde.

Gemakkelijk
Onze dakkapellen zijn onderhoudsvriendelijk.

Een beter huis
Onze dakkapellen zorgen voor meer ruimte en waardevermeerdering.

CONTACT

Industrieterrein Dintelmond
Arbeidsweg 4
4794 SZ Heijningen

0167-528558
info@polystyle.nl
www.polystyle.nl

MONDZORG BRUINISSE

Nieuwe patiënten Welkom!

Tandarts **Robbin Smit** neemt nieuwe patiënten aan.

U kunt zich inschrijven via:

info@mondzorgbruinisse.nl
www.mondzorgbruinisse.nl
0111-482666

TOTALE LEEGVERKOOP

BOXSPRINGS & MATRASSEN

KORTINGEN TOT 75%

DUS €1.000,- WORDT €250,-

ALLE A-MERKEN

MATRASSEN • BOXSPRINGS • ELEKTRISCHE BOXSPRINGS
HOOFDKUSSENS • DEKBEDDEN • DEKBEOVERTREKKEN

LEEGVERKOOP ROOSENDAAL

BOULEVARD 118D ROOSENDAAL

VOORMALIG PAND KWAKERNAAT BEDDEN

Telefoon: 06 - 27 14 84 23

7 DAGEN PER WEEK GEOPEND

Scalda

OPEN DAG

17 NOV.

15.30 - 19.30 uur

Check de locaties
en meld je aan!

scalda.nl

Maak 't!

Tuinontwerper gezocht!

**Interesse?
Dan maken we graag
kennis met jou!**

Realiseer jouw droomtuin samen met Dutch Quality Gardens Visio Vireo Tuinen

Wij ontwerpen, maken en verzorgen de tuin die perfect bij je past. Maak vrijblijvend een afspraak, ook voor kleine tuinwensen!

Eenmalig of periodiek tuinonderhoud

Hoe maak je de tuin winterklaar? Om planten te laten bloeien en groeien, hebben ze op het juiste moment het juiste onderhoud nodig.

Bij Visio Vireo Tuinen weten we precies wat jouw tuin nodig heeft. Voor alle soorten tuinonderhoud bieden wij op maat gemaakte abonnementen.

Interesse? Neem gerust contact met ons op voor een vrijblijvende afspraak.

Dutch Quality Gardens
Visio Vireo Tuinen

Franseweg 62a · 4651 GG STEENBERGEN
T 0167 560 619 **E** info@visiovireo.nl
W www.visiovireo.nl

---

abbo kindcentra

Dat groeit lekker op!

Meer weten?
Ga naar
www.abbokindcentra.nl

kiemkade · DE AANLOOP · de Rode Schouw · DE ZEERIDDER · montessori · De Krabbenkooi · kiezelrijk · mamaloe kinderopvang

---

Chronische pijnzorg, dat kan beter!

Bent u op zoek naar een blijvende oplossing voor uw pijnklachten?
Maak dan een afspraak bij Melius Klinieken!

Nieuw in bergen op zoom in gezondheidscentrum Scheldedok
Borgvlietsedreef 151, Tel.: 0164 20 30 60

Melius Klinieken

experts in pijnzorg!

www.meliusklinieken.nl

Steenbergen in St. Philipsland verslagen door vechtlust Noad'67

(door John Rommers)

Noad'67 1 - Steenbergen 1: 3-1
Kansen genoeg afgelopen zaterdag tijdens de wedstrijd die het eerste elftal van v.v. Steenbergen in St. Philipsland moest spelen tegen Noad'67, maar net als een tweetal weken eerder in de uitwedstrijd tegen Tholense Boys stonden de mannen van oefenmeester Peter van Poortvliet na 2 keer 45 minuten ook nu weer met lege handen. Kansen waren er overigens ook voldoende voor de thuisploeg met dat verschil dat Noad'67, mede door enkele zwakke momenten in de Steenbergse verdediging, wel 3 keer het net wist te vinden.

Eigenlijk zagen we eenzelfde spelbeeld als in de eerder aangehaalde wedstrijd tegen Tholense Boys en als in de wedstrijd die een week daarna werd gespeeld tegen De Fendert.
Steenbergen in alle drie de wedstrijden voetballend de betere ploeg maar in alle drie de wedstrijden op felheid en vechtlust afgetroefd.
Daarmee is niet gezegd dat de blauwwitten zelf geen inzet hadden, verre van dat zelfs, maar toch wisten de mannen uit St. Philipsland met hun vechtlust het spel van Steenbergen telkens weer te ontregelen en hadden de blauwwitten daar vaak niet voldoende antwoord op.
En ja, er waren wel enkele verzachtende omstandigheden.
Steenbergen miste in de personen van Boudijn Bickel, Kai Heshof, Jordy Dam en Dorus Bakker de nodige vaste basisspelers en had ook bepaald geen geluk bij enkele scheidsrechterlijke beslissingen, maar toch moest ook deze keer weer geconcludeerd worden dat dit Steenbergen tegen zulk soort tegenstanders moeite heeft om zo bepalend te zijn dat een goed resultaat kan worden behaald.

Snelle achterstand voor Steenbergen

Steenbergen begon de wedstrijd direct heel fel, forceerde al in de eerste minuut een hoekscho,p maar moest ook toezien dat drie minuten later de thuisploeg een geweldige kans kreeg die in goede positie naast werd geschoten.
Het bleek uitstel van executie want weer drie minuten later volgde een vlotte aanval van Noad'67 over rechts, die besloten werd met een prima schot dat hoog in de hoek achter doelman Joost van der Ree tegen de Steenbergse touwen vloog: 1-0.
Steenbergen antwoordde direct met een aanval waarbij Ahmed Dahir de bal goed meegaf met Mike de Hoog, maar die zag zijn schot via de voet van de Noad doelman hoekschop gaan.
De aansluitende treffer kwam toch kort daarna. Nu was het Leonid Leonodov die een aanval door het midden besloot met een voorzet naar Gio van der Wegen, de beste man aan Steenbergen zijde. Met een halve volley nam hij het doel van Noad'67 onder vuur en met succes, 1-1.

Nadat in de 20e minuut doelman Joost van der Ree een vrije trap van Noad'67 uitstekend uit de bovenhoek haalde, was het daarna Steenbergen dat het spel dicteerde, maar behoudens een schot van Roy van Gils – dat niet ver naast ging – leverde dat weinig echt gevaar op.
En toen sloeg de thuisploeg 10 minuten voor rust weer toe. Balverlies op het middenveld door fel storen van Noad] 67 betekende plots balbezit voor de linker aanvaller van Noad'67 die veel te gemakkelijk kon doorstoten tot in de 16 om vervolgens ook nog te eenvoudig de Steenbergse doelman het nakijken te geven: 2-1.

Getergd Steenbergen

Steenbergen reageerde getergd op deze onnodige tegentreffer, waardoor nog in dezelfde minuut een aanval volgde via Ahmed Dahir. Die stuurde zijn medespeler Mike de Hoog diep die vervolgens binnen de 16 werd neergelegd.
De scheidsrechter dacht daar anders over en liet doorspelen, hetgeen hij drie minuten later nog een keer deed toen weer Mike de Hoog naar het gras ging.
Een volgende mogelijkheid had Ahmed Dahir op zijn schoen maar zijn poging ging rakelings voorlangs.
Op slag van rust volgde een uitval van Noad'67 en moest doelman Joost van der Ree ten koste van een hoekschop redding brengen.
Uit die hoekschop wist de thuisploeg te profiteren van slecht wegwerken van de bal door de Steenbergse defensie en werd het leer via de kluts achter doelman Joost van der Ree gewerkt. (3-1).

Steenbergen op zoek naar aansluitingstreffer

Vanaf minuut 1 in de 2e helft ging Steenbergen op zoek om via een aansluitingstreffer de onnodige achterstand zo snel mogelijk weg te werken.
Na een 3-tal hoekschoppen volgde een aanval via Gio van der Wegen en Mike de Hoog die op zijn beurt de inkomende Roy van Gils bediende.
Ook zijn schot leverde na een prima redding van de Noad'67 doelman weer een hoekschop op, waaruit Mike de Hoog zijn inzet tegen de lat zag belanden.
Noad'67 loerde uiteraard op een uitval en had daarmee in de 65e minuut bijna succes toen na een onoverzichtelijke situatie voor het doel van Steenbergen de bal maar ter nauwer nood kon worden weggewerkt.

Steenbergen bleef het proberen

Gio van der Wegen zag zijn uitstekende schot gestopt worden door de doelman van de Flipland-se ploeg en een eveneens prima genomen vrije trap van Mike de Hoog verdween centimeters naast de paal.
Noad'67 was ook nog een keer dicht bij een vierde treffer via een aan hen toegekende vrije trap, in twee keer onschadelijk gemaakt door doelman Joost van der Ree, en invaller Sam Hartog probeerde het een keer met een prima schot en een kopbal, maar vond beide keren de doelman van Noad'67 op zijn weg.

Wat Steenbergen ook probeerde, het ging deze wedstrijd helaas niet meer lukken.
Thuisploeg Noad'67 slaagde er via keihard werken in om de in de eerste helft verkregen voorsprong vast te houden, waardoor Steenbergen zonder punten huiswaarts moest keren.

Zaterdag 11 november thuiswedstrijd tegen Sc Stavenisse

Voor morgen – zaterdag 11 november – staat er voor het 1e elftal van Steenbergen een competitiewedstrijd op het programma tegen Sc Stavenisse.
Deze Zeeuwse ploeg is momenteel samen met Lepelstraatse Boys de rode lantaarndrager met 0 punten uit 6 wedstrijden. Een tegenstander dus waarvan op papier gewonnen zou moeten worden, hopelijk gaat dat ook in de praktijk gebeuren.
In verband met de wintertijd die is ingegaan zal de wedstrijd aanvangen om 14.30 uur op het sportpark aan de Seringenlaan te Steenbergen.

Sc Welberg maakt het Tholense Boys in eerste half uur lastig, maar gaat uiteindelijk strijdend ten onder

(door Jesse de Decker)

Voor het 1e elftal van Sc Welberg stond afgelopen zaterdag de uitwedstrijd tegen de nog ongeslagen koploper Tholense Boys op het programma. Vooraf was daarom de verwachting dat dit een zeer lastige wedstrijd zou worden om een goed resultaat te behalen, maar in de wedstrijd tegen DVO'60 vorige week liet Sc Welberg zien dat met inzet en strijd veel mogelijk is. In de wedstrijd tegen Tholense Boys maakte Welberg het de koploper de eerste 35 minuten erg lastig, daarna liep Tholense Boys voor rust snel uit naar 3-0. De wedstrijd eindigde uiteindelijk in 4-0.

Voor hoofdtrainer Ad Straver was het afgelopen zaterdag voorafgaand aan de wedstrijd tegen de koploper van de 4e klasse D flink puzzelen met welke elf spelers hij zou kunnen starten. Door uiteenlopende redenen waren er personele problemen waardoor Straver genoodzaakt was spelers van lagere elftallen in de selectie op te nemen.

Welberg kiest voor zeer compacte defensie

Met de bekerwedstrijd van september tegen Tholense Boys nog in het achterhoofd, die eindigde in een 7-0 nederlaag, was het belangrijk om in ieder geval met een ander strijdplan dan in die wedstrijd ten tonele te komen.
Met een zeer defensief ingestelde opstelling stond Welberg aan de start van de wedstrijd. Al snel werd duidelijk welke tactiek er voor de wedstrijd gebruikt zou worden. Met een zeer compacte verdediging en middenveld Tholense Boys zo min mogelijk ruimte geven om gemakkelijk te kunnen voetballen.
Tholense Boys beschikt over snelle en goed voetballende spelers, al kort na het eerste fluitsignaal werd duidelijk dat de thuisploeg ook nu weer veel de voetballende oplossing zou gaan zoeken.

Tholense Boys heeft meeste balbezit

Welberg laat Tholense Boys in de beginfase van de wedstrijd veelvuldig aan de bal, terwijl het zelf zeer compact staat te verdedigen. De thuisploeg heeft hier duidelijk moeite mee en komt maar nauwelijks tot het creeeren van kansen toe omdat Welberg telkens door goed verdedigend voetbal de ploeg uit Tholen vroegtijdig afstopt.

Welberg komt er via de omschakeling ook een paar keer goed uit. In de 20e minuut een aanval op meerdere schijven waar ook dreiging inzit, uiteindelijk wordt de bal op links door de Tholense Boys defensie tot hoekschop verwerkt. Die hoekschop levert niks op omdat deze veel te hard is, waardoor de bal over alles en iedereen over de doellijn gaat.
Het gemor bij de thuisploeg is na 25 minuten duidelijk merkbaar. Duidelijk is dat Tholense Boys dacht een gemakkelijke middag te gaan hebben, maar niets is minder waar. Keeper Bart Helmons heeft tot dat moment geen echte reddingen moeten verrichten en Welberg blijft zeer verassend gemakkelijk overeind.

Thuisploeg wisselt vroegtijdig voorhoede

De trainer van Tholense Boys heeft op het halfuur genoeg gezien en wisselt de linksbuiten voor een spits met meer fysieke kracht. Het zegt genoeg dat de koploper deze beslissing in deze fase van de wedstrijd neemt.
Na de wissel is Welberg even zoekende en lijkt Tholense Boys het over een andere boeg te gooien.

In de 39e minuut komt de thuisploeg dan toch op een 1-0 voorsprong. Vanuit het hart van het veld komt Tholense Boys oprukken, de Welberg defensie laat even iets te veel ruimte wat resulteert in een bekeken schot vanaf een kleine 20 meter welke via de binnenkant van de paal binnenvalt. Een domper voor de ploeg van trainer Ad Straver dat tot dat moment niet echt in grote moeilijkheden was gekomen.

Tholense Boys ruikt in de slotfase van de 1e helft bloed en krijgt kort na het eerste doelpunt een wel zeer gemakkelijke strafschop van scheidsrechter Johann toegekend. Die ziet een overtreding in het feit dat verdediger Djerrel Bax een aanvaller in het strafschopgebied de doorgang blokkeert. Dit buitenkansje laat Tholense Boys niet onbenut waardoor de stand blessuretijd van de 1e helft op 2-0 komt.

In de 4e minuut van de blessuretijd wordt het ook nog 3-0 voor Tholense Boys, Vanuit een scrimmage voor het doel van Welberg wordt er uiteindelijk gescoord.
Enorm zonde gezien het feit dat Welberg tot aan de 39e minuut nauwelijks te duchten had voor de thuisploeg. In amper 10 minuten tijd weet Tholense Boys drie keer te scoren en lijkt dat de wedstrijd bij de start van de rust alsnog beslist te zijn.

Tweede helft

De tweede helft laat eenzelfde spelbeeld zien dan in de 1e helft een geval was. Welberg staat vooral heel compact opgesteld en zoekt vooral in de omschakeling de mogelijkheid om op te bouwen.

Tholense Boys heeft het meeste balbezit maar daarbij ontbreekt het telkens aan een goede afronding iets wat Welberg zeker ook afdwingt. Toch komt de thuisploeg in de 56e minuut nogmaals tot scoren. Een aanval over de flanken eindigt met een lage voorzet die in het strafschopgebied wordt binnen gewerkt, 4-0. De wedstrijd is dan definitief gespeeld.

Goede kans Welberg

Na 65 minuten voetballen is Welberg het dichtst bij een eretreffer. Een aanval vanaf achteruit welke uiteindelijk eindigt in een steekpass op de doorgelopen Djerrel Bax op rechts wordt goed voorgegeven op nieuwkomer Shimeon Tewari die behoorlijk vrijstaat maar zijn hoofd niet geheel goed tegen de bal kan zetten waardoor zijn kopbal niet de juiste kracht heeft om de bal in het doel te werken.
De wedstrijd wordt daarna 'zakelijk' uitgespeeld waarbij Tholense Boys de score verder probeert op te voeren, maar hierin niet slaagt omdat veelal veel te snel de afronding wordt gezocht. Telkens zit keeper Bart Helmons er goed bij en redt hij een aantal keren goed op een inzet.
Na bijna 52 minuten spelen in de tweede helft vindt ook scheidsrechter Johann het ook voldoende geweest en fluit voor het einde van de wedstrijd.
Welberg gaf in de eerste 35 minuten behoorlijk goed tegenstand, en kreeg de tegenstander aan het morren. Door een tactische verandering ging het ineens lopen bij Tholense Boys waarbij de thuisploeg ook geholpen werd door de scheidsrechter en er voor rust drie scoorde.

Uiteindelijk viel er in de tweede helft weinig meer te genieten voor het publiek, en de wedstrijd uiteindelijk eindigt in 4-0.

Daarmee blijft Welberg na 6 gespeelde wedstrijden steken op 4 punten. Hiermee vindt de ploeg zichzelf op de 9e plaats op de ranglijst terug.

Aankomende zaterdag thuiswedstrijd tegen de Fendert

Aankomende zaterdag speelt Sc Welberg een thuiswedstrijd tegen een andere degradant vanuit de 3e klasse, de Fendert uit Fijnaart. Die ploeg bezet op dit moment de derde plaats op de ranglijst en zal daarmee allesbehalve een gemakkelijke tegenstander zijn.

Toch zal Welberg er alles aan doen om een resultaat te behalen in deze wedstrijd.

Attentie: de wedstrijd op sportpark 't Zandbaantje zal aankomende zaterdag 11 november 14:30 uur starten, dit in verband met het drukke wedstrijdprogramma die dag.

De wedstrijd staat onder leiding van scheidsrechter Zuykerbuyk. Iedereen van harte welkom om de wedstrijd te komen bekijken!

HALLO VOORDEEL • HALLO VOORDEEL • HALLO VOORDEEL • HALLO VOORDEEL

NU

2 VOOR 5.=
~~5.98-10.88~~

GEMALEN HAMBURGERS OF JUMBO VEGAN BURGERS

2 verpakkingen à 2 stuks

SUN OF CIF

2 verpakkingen
M.u.v. vaatwaspoeder

1+1 GRATIS*

DUBBELFRISSS

2 pakken à 1,5 liter

1+1 GRATIS*

SPRUITEN

Land van herkomst: Nederland
Zak 500 gram

0.69
~~1.25~~

BLAUWE BESSEN

Bak 300 gram

3.49
~~4.98~~

PICKWICK 1-KOPSTHEE

Spices, rooibos, kruiden- of groene thee
2 doosjes à 15-20 stuks

2 VOOR 2.75
~~3.14-4.66~~

FUZE TEA

3 flessen à 1,25 liter of pakken à 1,5 liter

3 VOOR 5.=
~~6.27-7.47~~

*1+1 gratis: Bij aanschaf van 1 product ontvang je 1 extra product gratis.
Alle combinaties mogelijk. Let op: per combinatie kan de totaalprijs verschillen.

WEEKAANBIEDINGEN ZIJN GELDIG VANAF WO 8 T/M DI 14 NOV 2023.

JUMBO
EN DAT VOOR DIE PRIJS

Steenbergen, Floraplein 2