De Vierklank

Een uitgave van Vario Pers Kon. Wilhelminaweg 461, 3737 BE Groenekan tel. 0346-211992 website: www.vierklank.nl e-mail info@vierklank.nl
Verschijnt wekelijks huis-aan-huis in: Bilthoven, De Bilt, Groenekan, Hollandsche Rading, Lage Vuursche, Maartensdijk en Westbroek

23e jaargang
7 juni 2017
Nr. 23

Nationale Coalitie tegen Eenzaamheid

door Walter Eijndhoven

Donderdag 1 juni organiseerden gemeente De Bilt en MeNS De Bilt de lokale werkconferentie 'Samen tegen Eenzaamheid'. De gemeenteraad in De Bilt vraagt aandacht voor en inzet op dit thema in de vorm van een plaatselijke aanpak. Het is nu aan gemeente en diverse maatschappelijke organisaties en haar vrijwilligers een plan van aanpak te maken.

Wethouder Anne Brommersma: 'Onze gemeente wil plannen om eenzaamheid onder medeburgers aan te pakken'.

Eenzaamheid is een divers en complex maatschappelijk probleem, met name onder ouderen. Door veranderende wetgeving in zorg en welzijn wordt het voorkomen en verminderen van eenzaamheid nu een belangrijke taak van de gemeente. Meer dan een miljoen landgenoten voelt zich sterk eenzaam. Het gevoel van eenzaamheid komt voor onder alle leeftijdsgroepen en in alle lagen van de samenleving en leidt tot gezondheidsrisico's en een tekortschietend gevoel van welbevinden en geluk. Daarom besloot Johan Slootweg, gemeenteraadslid voor de SGP, een motie in te dienen om dit heikele probleem aan te pakken.

Ongezond

Anne Brommersma, verantwoordelijk wethouder binnen de gemeente, is het hiermee volledig eens. 'Eenzaamheid is persoonlijk: de één wil graag de hele week alleen naar de tv kijken, terwijl een ander liever drie keer in de week mensen om zich heen heeft', vertelt Brommersma. 'Vraag is dus hoe wij aan een zorgzame samenleving kunnen werken. Chronische eenzaamheid is even ongezond als het roken van 15 sigaretten per dag. Daarom wil onze gemeente plannen maken met burgers, om eenzaamheid aan te pakken onder medeburgers'.

Ingrijpend

Prof. Dr. Anja Machielse, hoogleraar aan de Universiteit Utrecht vertelt: 'Om eenzaamheid aan te pakken moeten wij eerst definiëren: wat is eenzaamheid eigenlijk? Volgens de geldende definitie is 'eenzaamheid het subjectief ervaren van een onplezierig of ontoelaatbaar gemis aan (kwaliteit van) bepaalde sociale relaties' '. De leeropdracht van Machielse is 'eenzame ouderen'. Uit haar onderzoek komt onder andere naar voren dat mensen, vaak na een druk en sociaal leven, ineens kunnen terugvallen naar sterke eenzaamheid. Meestal gebeurt dit na een ingrijpende levensgebeurtenis zoals echtscheiding, verlies van een dierbare of ernstig gezondheidsverlies. Ook zijn persoonlijke kenmerken als gebrek aan zelfvertrouwen, probleemoplossend vermogen en sociale vaardigheden van invloed op sterke eenzaamheid'.

Vrijwilligers van diverse organisaties proberen een oplossing te vinden tegen eenzaamheid.

Soorten

Machielse vervolgt: 'Uit ons onderzoek blijken twee soorten eenzaamheid te bestaan. De eerste is 'sociale eenzaamheid': minder contact met anderen dan gewenst, het ontbreken van vrienden, familie of het niet behoren tot een sociale groep. Hierdoor verliest iemand zijn eigenwaarde. Daarnaast komt 'emotionele eenzaamheid' voor: kwaliteit van het contact met anderen is minder dan gewenst, er ontbreekt een hechte, emotionele band'.

Volgens Machielse is eenzaamheid een veel voorkomend probleem in ons land. Uit diverse onderzoeken blijkt dat van de groep '18 jaar en ouder' 30% matig eenzaam en 8% ernstig eenzaam is. Binnen de groep '75 jaar en ouder' blijkt echter 50% matig en 10% ernstig eenzaam (volgens de laatste gegevens uit de Gezondheidsmonitor, 2012). Machielse: 'Dat ouderen zich vaker eenzaam voelen dan jongeren valt eenvoudig te verklaren uit het feit dat steeds meer relaties bij ouderen wegvallen. Onder Westers allochtonen en Niet-Westers allochtonen liggen deze cijfers nog hoger'. Van de Westers allochtonen vindt 45% zich matig tot sterk eenzaam en onder de Niet-Westers allochtonen 60%.

Vaardigheden

Diverse maatschappelijke organisaties zoals Mens De Bilt, Nationaal Ouderenfonds, De Zonnebloem en Sensoor organiseren allerlei activiteiten voor burgers, van activerend huisbezoek en samen eten tot maatjesprojecten, begeleide uitstapjes, vakanties, inloophuizen en telefonische hulpdienst. Blijkbaar is dit nog lang niet genoeg. Vanuit de maatschappij wordt gevraagd om op elkaar te letten. Let op lichamelijke- en psychische signalen, buren met weinig sociale contacten, of een gebrek aan sociale vaardigheden, een soort noaberschap dus.

Vanuit Mens De Bilt wordt iedereen die 80 jaar wordt actief benaderd met de vraag van eventuele eenzaamheid. Bij professionele organisaties moet de burger zelf hulp aanvragen. Zij werken veelal samen met wijkagenten en huisartsen, maar willen ook een buurtcirkel opzetten, om elkaar in de gaten te houden. Binnen de hedendaagse participatiemaatschappij moet iedere burger ook zijn eigen verantwoordelijkheid oppakken. In geval van eenzaamheid: waarom sluit ik mijzelf af?

Voorstellen

Diverse vertegenwoordigers van maatschappelijke organisaties brachten donderdag 1 juni een lijst in met verschillende voorstellen, binnen twee jaar te verwezenlijken. Onder andere een meldpunt voor eenzamen, een gemeentelijk ouderenbeleid, meer vrijwilligers vinden voor het Maatjesproject van Mens De Bilt, burgers moeten een mogelijkheid krijgen om ergens te kunnen komen, buurtinitiatieven, bankjes in het park, of op straat, om elkaar te ontmoeten, een netwerk in de buurt opbouwen en contact met buren. Kortom, er is nog een lange weg te gaan voor gemeente De Bilt en haar burgers.

Na het onderling brainstormen werden de suggesties uitgereikt aan initiatiefnemer Johan Slootweg. 'Er valt nog veel te doen op dit gebied voor de gemeenteraad. Hopelijk is alles binnen twee jaar gerealiseerd', aldus Slootweg. Wie meer interesse heeft in dit onderwerp, zie eenzaam.nl

Duiven en ballonnen bij Pinksterdienst

De Kerk- en Schooldienst in de Centrumkerk in Bilthoven werd op Eerste Pinksterdag afgesloten met het loslaten van twee witte duiven als symbool van de Heilige Geest door de voorgangers Benedikte Bos en Harold Oechies. De kerkdienst vond plaats in samenwerking met de Juliana(basis-)school. Er werkten drie koren mee, de kindercantorij, de cantorij en het kamerkoor. Na het loslaten van de duiven werden tientallen rode ballonnen opgelaten. [GG]

advertentie

De Vierklank
Een uitgave van Vario Pers
Oplage 20.500 ex
Redactie: Henk van de Bunt
Eindredactie: Saskia van Driel
Redactie- en advertentieadres:
Kon. Wilhelminaweg 461
3737 BE Groenekan
tel. 0346-211992
e-mail info@vierklank.nl
www.variopers.nl
bereikbaar ma. t/m vrij 8.30-17.00 uur

Bel of mail bij bezorgklachten naar: 0346 211992 of info@vierklank.nl
Krant op internet www.vierklank.nl

KERKNIEUWS

Bilthoven

Pr. Centrumkerk
11/06 • 10.30u - Mevr. ds. B.L. Bos

Pr. Gem. Zuiderkapel
11/06 • 09.30u - ds. R.W. de Koeijer, Voorbereiding Heilig Avondmaal
11/06 • 18.30u - ds. P. van Duijvenboden

Vrijz. gel. gem. Woudkapel
11/06 • 10.30u - dr. H.D. van Hoogstraten

Evangelische Gemeenschap, Koperwieklaan 3
11/06 • 10.00u - de heer Theo van Duin

R.K. Kerk O.L. Vrouw
11/06 • 10.30u - Pastor Frans Zwarts, Feest van de Drie-eenheid

Ger. Kerk (wijkgemeente d'Amandelboom)
11/06 • 10.15u - ds. J. Geelhoed
11/06 • 16.30u - ds. A. Rienks

De Bilt

Hervormde Gemeente Dorpskerk
11/06 • 10.00u - ds. A. van Kampen, Voorbereiding Heilig Avondmaal
11/06 • 19.00u - ds. F. v.d. Woestijne, Sing Inn

Pr. Gem. Immanuelkerk
11/06 • 10.00u - Samendienst in en met Opstandingskerk

Pr. Gem. Opstandingskerk
11/06 • 10.00u - Ds. R. Alkema, Samendienst met Immanuelkerk

R.K. St. Michaelkerk
11/06 • 10.00u - Communieviering, parochianen J. van Gaans en I. Elsevier

V.E.G. De Bilt e.o.
11/06 • 10.00u - Spreker Jaap Engberts

Groenekan

PKN - Pr. Gem. De Boskapel
11/06 • 10.30u - Mevr. ds. E.A. Visser

Herv. gemeente Groenekan
11/06 • 10.00u - drs. J. Mulder

Herst. Herv. Kerk Groenekan
11/06 • 10.00u + 18.30u - Kandidaat G.M. Bosker

Onderwegkerk Blauwkapel
11/06 • 10.30u - Pastor A. van Dam

Hollandsche Rading

PKN - Kapel
11/06 • 11.00u - de heer Jan Grootendorst

Lage Vuursche

PKN - Herv. Kerk
11/06 • 10.00u - Ds. G.H. Kruijmer, Voorbereiding Heilig Avondmaal
11/06 • 18.30u - Ds. A. Simons

Maartensdijk

Hersteld Hervormde kerk
11/06 • 10.00 + 18.30u - Ds. B. Reinders

PKN - Ontmoetingskerk
11/06 • 09.30u - de heer Jan Grootendorst

St. Maartenskerk
11/06 • 10.00u - Woord- en Communieviering, pastor Jan Houben

Westbroek

Ned. Ger. Kerk
11/06 • 10.00u - Ds. G.D. Hanemaayer
11/06 • 18.30u - Ds. A.W. Vos
In beide diensten Heilig Avondmaal

PKN - Herv. Kerk
11/06 • 10.00u + 18.30u - ds. M. van der Zwan

STEENHOUWERIJ JONGERIUS
- een zeer breed assortiment grafwerken, steensoorten en accessoires.
- eigen steenhouwerij voor het vervaardigen van persoonlijke wensen en restauratie bestaande monumenten.
- Al ruim 70 jaar vakmanschap.
Bezoek onze uitgebreide showroom en showtuin.
Internet:
www.steenhouwerij.nl
Schaverijstraat 59, 3534 AS, Utrecht
tel.030-2444004, info@steenhouwerij.nl

Open tuin

De moeras- en stinzenplantentuin in Westbroek is op 10 juni opengesteld. Van 10.00 - 17.00 uur bent u welkom op de Kerkdijk 132 om te genieten van de massaal bloeiende wilde rietorchideeën en o.a. van het blaasjeskruid, een zeldzame 'vleesetende'moerasplant.

Vergadering Beheerscommissie

Op maandag 12 juni vindt om 20.00 uur in het dorpshuis de Openbare vergadering van de beheercommissie Dorpshuis De Groene Daan plaats. Informatie E.G. Verschuur-Bunte, tel. 0346 211435.

In Between Café

Het netwerkcafé voor werk- en opdrachtzoekenden verzorgt op maandag 12 juni van 9.30 tot 11.30 uur weer een bijeenkomst in Wijkrestaurant Bij de Tijd, Prof. Dr. H. Kamerlingh Onnesweg 14, De Bilt. Voor meer informatie: inbetweencafedb@gmail.com.

ADCURA UITVAARTZORG
vertrouwd & onderscheidend
WWW.ADCURA.NL
0346-210700
24 uur per dag bereikbaar

Daniel & Linda van Utrecht-Rijksen
vormgevers van persoonlijke uitvaarten

Dag en nacht bereikbaar voor directe hulp na overlijden
030-221 7229
PCB UITVAARTZORG
Meer informatie: pcbuitvaartzorg.nl
Uilenpad 1
3722 AW
Bilthoven
BGNU

GroenLinks zoekt input

GroenLinks De Bilt roept organisaties en individuele burgers op, om hun inbreng te leveren bij de totstandkoming van het programma voor de gemeenteraadsverkiezingen van volgend jaar. Dit kan zowel schriftelijk als mondeling tijdens bijeenkomsten van de programmacommissie, die plaatsvinden op dinsdagavond 13 juni in Bilthoven en op woensdagavond 14 juni in Groenekan. Wie van deze gelegenheid gebruik wil maken, wordt verzocht een email te sturen aan: secretaris@gldb.nl.

Ledenavond Groei en Bloei

Dinsdag 13 juni om 20.00 uur is er in De Koperwiek (zijingang), Koperwieklaan 3 te Bilthoven een ledenavond. Madelon Oostwoud (auteur van 'Een kleine eetbare tuin met vaste planten') verzorgt er een lezing. Entree voor leden gratis, niet leden betalen 5 euro.

Film in het Lichtruim

Het Filmhuis in het Lichtruim De Bilt vertoont op 14 juni Jimmy's Hall ; een film uit 2014 van de Engelse regisseur Ken Loach. Het is een historisch drama met een actuele boodschap. Met het in de jaren dertig in Ierland spelende Jimmy's Hall roept Loach op ons lot in eigen hand te nemen. De voorstelling is in Het Lichtruim, Planetenplein 2, Bilthoven. De aanvang van de voorstelling is om 20.00 uur. Losse kaarten zijn vanaf een uur voor aanvang aan de kassa. of online via de ticketshop van het Lichtruim verkrijgbaar.

Chr. begrafenisverzorging
De Bruijn
Patrijslaan 13 3738 GC Maartensdijk
Voor een stijlvolle en persoonlijke verzorging van begrafenissen in Maartensdijk, Hollandsche Rading, Groenekan, Westbroek, De Bilt en omgeving.
Centraal tel: 0346 281 711
Dag en nacht bereikbaar
Geen crematie
Vraag ons gratis boekje 'Zo wens ik begraven te worden' aan.

'Van Haren' Uitvaartverzorging
UITVAARTVERZORGING
voor Maartensdijk en Omstreken
Als het gaat om een perfect verzorgde begrafenis of crematie voor alle gezindten
Uitvaartleidster: Mevr. Birgitte van Manen - van Haren
Gespecialiseerd in: Thuis opbaren * Bloemwerk * Grafmonumenten
Vooruitregeling/Wilsbeschikking Uitvaart
Door onze persoonlijke aandacht, kunnen wij de uitvaart geheel naar uw wensen verzorgen.
Voor directe hulp zijn wij dag en nacht bereikbaar
Tel. 035 - 577 12 82
Charles Weddepohllaan 32 - 3739 LE Hollandsche Rading

Intercultureel Eetcafé

Zondag 25 juni organiseert het vaste team vrijwilligers van Mens De Bilt het maandelijkse Intercultureel Eetcafé. Het Eetcafé is elke laatste zondag van de maand in restaurant Bij de Tijd en heeft elke maand een ander thema. Deze maand is er een Griekse maaltijd, verzorgd door één van de vaste ervaren koks. Inloop vanaf 17.15 uur. De maaltijd wordt om 18.00 uur geserveerd. Ingang: restaurant Bij de Tijd, Kamerling Onnesweg 14, De Bilt. Vooraf aanmelden tot uiterlijk de donderdag 22 juni via servicecentrumdebilt@mensdebilt.nl of tel. 030 7440595.

Peuterspeelzaal Het Bruggetje collecteert

Wellicht hebt u ze al gezien? En anders komen ze vast nog voorbij: Maartensdijkse peuters die samen met hun vader of moeder huis aan huis gaan met een collectebus in de hand. Deze week doet de Maartensdijkse peuterspeelzaal mee aan de Oranje Fonds collecte. De helft van de opbrengst van deze collecte gaat rechtstreeks naar de peuterspeelzaal. De andere helft komt ten goede aan sociale initiatieven in de provincie Utrecht. Dus 50% opbrengst die 100% besteed gaat worden aan de peuters.

Dag Piep, doe voorzichtig!

In alle rust hebben wij afscheid genomen van mijn lieve man, onze zorgzame vader, schoonvader, groot- en overgrootvader

Willem Antonie van der Heide

~ Willem ~

Hilversum, 31 januari 1928 Hollandsche Rading, 28 mei 2017

Lieve Willem, bedankt voor alles...

Aartje van der Heide-van Kooij
Thijmen en Arno
Marijke en Jan
Ron
Jerry en Mandy
Isabelle
Pauline en Henk
Carmen, Dennis
Willem
Rory, Liam, Aidan

De begrafenis heeft in familiekring plaatsgevonden.

Correspondentie: Oosterspoorlaan 10 - 3739 KJ Hollandsche Rading

Ik help u graag bij een goed afscheid
op de begraafplaats of in het crematorium van úw keuze zoals bijvoorbeeld Den en Rust, Daelwijck, Rusthof of Noorderveld, ongeacht óf en waar u verzekerd bent. U kunt mij bellen op 06 51 24 77 43. Ook voor een vrijblijvend gesprek.
Koop Geersing, uitvaartverzorger
YARDEN & Geersing

Ik kijk uit naar de gesprekken van hart tot hart

Tijdens zijn kennismakingsavond in november 2016 dacht ds. Hugo Dankers nog dat de Biltse Dorpskerk het prima zonder hem kon. Maar door zijn gesprekken met gemeenteleden leerde hij de uitdagingen van de gemeente kennen. Wie is Hugo Dankers en waar kijkt hij sinds mei 2017, toen hij bevestigd werd in de aloude Biltse Dorpskerk naar uit?

Eerst zes maanden na het aannemen van het beroep kwam pas de bevestigingsdienst: 'Er ging veel tijd zitten in het zoeken van een huis. Een aards, plat iets, maar wel van belang. De plek waar je woont heeft veel invloed op je leven. Dat zullen velen herkennen. En vaak heb je het als predikant heel eenvoudig, je gaat wonen op de plek die de gemeente daarvoor heeft, de pastorie. Maar ik heb in overleg met de kerkenraad gekozen om daar een andere weg in te bewandelen. Namelijk om te kijken of wij zelf een huis konden kopen en dan niet in
De Bilt, maar in 'een buitenwijk' daarvan, Utrecht. De grootste reden dat ik dit heb voorgesteld ligt erin dat ik in mijn predikantsschap aanloop tegen het sterk verweven zijn van werk en wonen. Je zou zeggen, dat is een voorrecht, alles is dicht bij elkaar, je kunt gemakkelijk schakelen tussen allerlei rollen en taken. En dat is het ook, zeker met een jong gezin, maar ik heb het in mijn eerste jaren als predikant niet als een voorrecht ervaren. Het was veel meer iets wat in de weg stond. Zozeer dat ik in het nadenken over een mogelijke volgende plek hier verandering in wilde, voor mijn eigen welbevinden zeg maar. Zo hebben wij iets gevonden in Utrecht; in de wijk Tuindorp. Ik heb begrepen, dat dit vroeger behoorde bij de voormalige gemeente Maartensdijk; dus toch ook weer verbonden met het huidige De Bilt. Daarnaast ben ik gaan werken vanuit De Voorhof (naast de kerk). Daar is een werkplek ingericht en al mijn werk doe ik daar vanuit. En als gezin leven we gewoon mee in de gemeente, zoals elk predikantsgezin dat doet'.

Vijf

Het gezin Dankers telt vijf personen: Wouter van 8, Annegriet van 6, Merel van 1, zijn vrouw Annelies en Huug Erik zelf: 'We zijn een jong gezin met alle reuring van dien. Zeker omdat Annelies ook werkt. Zij is specialist Ouderengeneeskunde en we proberen beide vakken en het gezin te combineren. Een flinke klus! Onze wortels liggen op verschillende plekken, maar de laatste tien jaar brachten we door in Noord-Holland. Eerst in Amsterdam, daar gingen Annelies en ik na ons trouwen wonen. Daarna in Ilpendam, een plekje ten noorden van Amsterdam, waar ik mijn eerste gemeente had'.

Kruispunt

Wat gaf de doorslag om het beroep naar de Dorpskerk in De Bilt aan te nemen? Ds. Dankers: 'Dat is mooi om te vertellen, want toen wij half november op de kennismakingsavond waren, kwam er een heel positief beeld van de gemeente naar voren. Een beeld van saamhorigheid, mooie jeugdgroepen, fijne hartelijke mensen. Mooi om allemaal te zien, maar dat bracht bij mij in eerste instantie ook het idee van: 'Het loopt hier allemaal wel. Heel veel noodzaak om hier naar toe te gaan zie ik niet.' Maar dat beeld veranderde door gesprekken, die ik tijdens die avond nog had. Gesprekken waarin de uitdagingen naar voren kwamen, die er in de gemeente zijn. Het idee van 'op een kruispunt te staan'. Het intensieve proces van de afgelopen jaren De Bilt-breed. Juist die wat spannende punten gaven de doorslag. Daarin ervaarde ik de roeping van God om het beroep aan te nemen'.

Druk

Bij een vraag naar een favoriete Bijbeltekst en een mooi lied moet ds. Dankers goed nadenken: 'Tijdens de intrededdienst zei ik al, dat ik niet zo heel gemakkelijk dingen onthoud, zeker teksten niet. Dus een favoriete Bijbeltekst vind ik wat ingewikkeld... Laat ik het zo zeggen, dat mijn hart op springt als ik teksten lees waarin God aan het werk is. Bijvoorbeeld de tekst die we tijdens de intrededdienst lazen uit Handelingen 10. Die gaat over de ontmoeting tussen Cornelius en Petrus. Zulke woorden geven veel houvast in m'n bediening als predikant. Het eerste lied dat mij nu te binnen schiet, is een gezang dat we ook in de intrededdienst zongen 'De ware kerk des Heren'. Een lied waarin de afhankelijk van Christus voor ons als gemeente naar voren komt. En ook de hoop dat de gemeente blijft bestaan. Dat doet goed in deze tijd waarin 'allerlei kerken' onder druk staan.

Dominee Hugo Dankers. (foto Jeroen Jumelet)

Winkelen

Wat vindt ds. Hugo Dankers het leukste om met de kinderen te doen? 'Beetje raar misschien voor een vader, maar ik vind het heel leuk om samen met ze te winkelen en kleding te kopen. De oudsten krijgen daar nu ook wat lol in. En samen met ze fietsen vind ik leuk. Door de stad of het bos'. En wat zou Annelies zeggen, wanneer zij Hugo Dankers in één zin mocht beschrijven? 'Ik vermoed dat ze heel lang na moet denken.... en dan zal ze waarschijnlijk uiteindelijk zeggen dat ik gedisciplineerd ben, positief ingesteld richting anderen, van een grap hou en veel van de Noord-Hollandse directheid heb overgenomen. En dat allemaal in één zin'. Tenslotte antwoord Hugo Dankers op de vraag waar hij het meest naar uitkijkt in de kerkelijke gemeente De Bilt: 'Om met mensen mee te lopen en gesprekken te hebben van hart tot hart. Over allerlei zaken, op allerlei plekken. En dat we dan samen over God te spreken komen, belijdend, zoekend, juichend, vragend. En uiteindelijk ook mét God. Daar zie ik naar uit

(Dirk-Jan Everts en Ingeborg Sandman)

Samen iets doen op Burendag? Dien snel een plan in!

'Hallo Buur' is een initiatief van het Platform Respectvol samenleven. 'Hallo Buur' bespreekt in deze tweewekelijkse column telkens een inspirerend buurtinitiatief in De Bilt. Deze week: Burendag.

Wist je al dat er een jaarlijkse Burendag is? Die is dit jaar op zaterdag 23 september. Op Burendag kun je als buren en buurtgenoten iets samen organiseren.

De dag is een initiatief van het Oranjefonds en Douwe Egberts. Want ook zij vinden dat buurten leuker, socialer en veiliger worden als mensen elkaar ontmoeten en zich samen inzetten voor hun buurt.

Budget

Als je een idee voor een gezamenlijke Burendag hebt, kun je er bij het Oranjefonds ook nog eens geld voor aanvragen! Je mag een Burendagplan voor maximaal € 450,- indienen. Daarvoor moet je wel een activiteit bedenken, je krijgt het niet helemaal cadeau.

Onze Straat 's Got Talent

Wij van Hallo Buur hebben nog een tip uit eigen ervaring: organiseer een 'Onze Straat 's Got Talent'. Regel een paar straatgenoten als jurylid en laat de kinderen flyers rondbrengen. Wedden dat de aanmeldingen binnenstromen en dat jullie een geweldige avond hebben met de straat?

Rock 'n roll-bandje luistert Straatfeest op.

Op de website www.burendag.nl vind je nog meer inspiratie en voorbeelden, inclusief voorbeeldposters en flyers om je buren uit te nodigen. Voor een sport en spel-middag, een straatfeest, een ken-je-buurt quiz, samen de buurt schoonmaken of 'gewoon' een koffieochtend.

Dien snel je plan in

Steek wel snel de koppen bij elkaar want vanaf half juni kun je je Burendagplan indienen bij het Oranjefonds. En daarbij geldt het principe 'wie het eerst komt, het eerst maalt'.

Heb je vragen of wil je ook met jouw buurtinitiatief in deze rubriek? Neem contact op met info@hallobuur.nl

Psychosociale Praktijk LENTE van start

Geza Mobers is dit voorjaar Praktijk LENTE voor psychosociale begeleiding in Westbroek gestart. Ze combineert de praktijkwerkzaamheden met haar werk als coördinator bij VPTZ de Biltse kernen.

Geza biedt individuele begeleiding in haar praktijk aan huis en wandelcoaching in het mooie polderlandschap van Westbroek. Als je niet lekker in je vel zit, stress en neerslachtigheid ervaart, als het verleden je blijft achtervolgen of wanneer je te maken krijgt met (aankomend) verlies, kan het helpen om op verhaal te komen met professionele ondersteuning.
De aanpak van Geza is gericht op bewustwording, inzicht, vertrouwen, hoop, inspiratie en motivatie. Elke hulpvraag biedt kansen voor persoonlijke groei en wordt als enorm verrijkend ervaren. In Praktijk LENTE begeleidt Geza ook mantelzorgers en naasten die hun dierbare gaan verliezen aan een ongeneeslijke ziekte. Wat komt er als naaste en mantelzorger allemaal op je af, wat doet er ècht toe in deze laatste fase met je dierbare, en hoe geef je daar alleen en samen invulling aan? Naast individuele begeleiding en relatiegesprekken, organiseert Geza groepstrainingen.

Voor meer informatie, kijk op www.praktijklente.nl of bel 06 – 22 66 87 67

Geza Mobers is gestart met haar praktijk in Westbroek.

advertentie

GRATIS BEZORGSERVICE
Geopend ma t/m vr 08.00 - 17.30 uur
Buiten openingstijden kunt u op aanvraag uw medicijnen in de kluisjes ophalen
Tel.: 0346 - 210605
ISO 9001 HKZ
apotheek maertensplein

Alléén donderdag

ALLE **Rauwkostsalades** EN **Stamppotten** — 100 GRAM **0.80**

2016 Groenteman met Ster

Wij zijn bekroond met 3 sterren!

Geldig op donderdag, vrijdag en zaterdag

Aardbeien-Mascarpone Taart 8-PERSONEN — NÚ **14.95**

Geldig op donderdag, vrijdag en zaterdag

VERS GEWASSEN, HOLLANDSE **Spinazie** — ZAK 300 GRAM **0.79**

SAP.. SAP.. SAP.. **Wilde Perziken** — HÉÉL KILO **2.98**

VOLOP HOLLANDSE **Aardbeien, Kersen en Asperges**
GRATIS GESCHILD!

Vers van de Traiteur

Geldig op vrijdag en zaterdag

Ravioli MET GEHAKT OF SPINAZIE EN RICOTTA — 100 GRAM **1.49**

Kapucijnersschotel — 100 GRAM **0.99**

Pilav MET GROENTERIJST — 100 GRAM **1.25**

Zaterdag verse Sushi

Geldig op maandag 12/6, dinsdag 13/6 en woensdag 14/6

VERS GESNEDEN **Bietjes** — 500 GRAM **0.99**

HOLLANDSE **Trostomaten** — 500 GRAM **0.79**

ITALIAANSE **Gehaktschotel** — 100 GRAM **0.99**

Landwaart Culinair

OOK VOOR BEDRIJFSCATERING EN BUFFETTEN
Maertensplein | Maartensdijk | 0346 - 211330
www.landwaartculinair.nl | landwaartculinair

OPENINGSTIJDEN:
ma t/m do 08.00 - 18.00 uur
vr 08.00 - 20.00 uur, za 08.00 - 16.00 uur

Reclame geldig vanaf
donderdag 8 juni
t/m woensdag 14 juni

KWALITEITSSLAGERIJ ZWEISTRA

DONDERDAG

Diverse vleeswaren voor maar 100 GRAM **0.90**
(minimaal 10 soorten)

Kookworst	Paardenworst
Grillworst	Boterhamworst
Grillworst kaas	Gebraden gehakt
Grillworst piri piri	Schouderham
Grillworst saté	Procereurrollade
Leverworst	

Nergens deze kwaliteit voor zo'n lage prijs!!!

Extra donderdag voordeel:

SATÉVLEES 1 KILO **8.90**

VOORDEEL HELE WEEK

Varkenshaasmedaillons Gemarineerd of naturel	500 GRAM	**7.98**
Procureurlapjes	500 GRAM	**5.50**
Australische ribeye	100 GRAM	**5.50**
Kipdij filet (Scharrel)	500 GRAM	**4.98**
Slavinken	6 HALEN= 5 BETALEN	

MAANDAG-DINSDAG VOORDEEL

Kip cordon bleu
Gehakt cordon bleu
Runder cordon bleu
5 HALEN= 4 BETALEN

VLEESWAREN TRIO

Gegrilde spekrollade (met ham & kaas)
Runderrollade
Boeren achterham — 3 x 100 GRAM **4.98**

SALADE TRIO

Kip-walnoot salade
Ei-bieslook salade
Filet americain — 3 x 100 GRAM **4.98**

WOENSDAG GEHAKTDAG

Half om half gehakt	1 Kg.	5.98
Rundergehakt	1 Kg.	6.98
Gekruid gehakt	1 Kg.	6.98

Lekker voor het weekend!

TORTILLA'S Met gehakt of kip — 2 STUKS **6.-**

STOMPETOREN JONG BELEGEN	500 GRAM	**5.50**
UTRECHTSE OUDE GRACHT KAAS	500 GRAM	**8.50**

Noten & pinda's

VERS GEBRANDE HUISMIX	250 GRAM	**4.98**
PINDA ROZIJNENMIX	250 GRAM	**3.98**

Maertensplein 18 | 3738 GK Maartensdijk | Tel (0346) 213070

Volg ons ook via

Koopovereenkomst grasveld bij De Kwinkelier ondertekend

Op maandag 29 mei hebben de gemeente De Bilt en de eigenaar van De Kwinkelier de koopovereenkomst ondertekend voor de verkoop van het grasveld naast De Kwinkelier. Hiermee is een belangrijke stap gezet in de vernieuwing en herontwikkeling van het winkelcentrum in Bilthoven.

De afgelopen maanden hebben de gemeente en de eigenaar van De Kwinkelier uitvoerig gesproken over de gewenste structuur en vernieuwing van De Kwinkelier. Een ontwikkeling die hard nodig is om van Bilthoven weer een aantrekkelijk winkelgebied te maken en daarmee het hele centrum van Bilthoven te versterken. Met de verkoop van het grasveld is een goede loopverbinding tussen de Julianalaan en de Kwinkelier verzekerd. Wethouder Hans Mieras: 'We sluiten een periode van intensieve onderhandelingen af. Het is heel goed dat we nu vooruit kunnen kijken en dat er doorgepakt kan worden met de vernieuwing van De Kwinkelier'.

Gefaseerde aanpak

Eerder liet het college van de gemeente De Bilt al weten bereid te zijn, de gemeentegrond in delen te willen verkopen. Uiteindelijk is er voor gekozen om de overeenkomst voor het gehele perceel te sluiten, maar de grond in twee delen voorwaardelijk te leveren. Daarmee is aan belangrijke voorwaarden van zowel de Gemeente, als van de eigenaar voldaan.

Jan van Triest, voorzitter van de Huurdersbelangenvereniging Kwinkelier: 'Wij zijn verheugd dat er nu uiteindelijk een akkoord tussen partijen tot stand is gekomen, waarmee realisatie van de vernieuwing op de Kwinkelier veel dichterbij is gekomen. Hiermee is ons vertrouwen in het proces enigszins hersteld, maar het belang van de ondernemers is en blijft zichtbare vooruitgang!'

Met de grondverkoop is er duidelijkheid over de toekomstige structuur van de Kwinkelier en daarmee over de inrichting van het plein. Afgesproken is dat het tweede deel van het grasveld, dat vooral van belang is om een goede aansluiting van De Kwinkelier op de Julianalaan te realiseren, geleverd wordt als aan een aantal voorwaarden is voldaan. Zodra de ruimtelijke procedures doorlopen zijn, gaat de eigenaar van start met de nieuwbouw van enkele bestaande panden gelegen aan het grote plein op De Kwinkelier. Vervolgens zullen de andere fasen van de vernieuwing uitgevoerd worden.

Daarnaast heeft de eigenaar het streven uitgesproken om pas te starten met de bouw van enkele nieuwe winkels en woningen in de richting van de Julianalaan, als de Kwinkelier grotendeels is gerenoveerd. Afgesproken is dat het parkeren onder De Kwinkelier de komende jaren gratis blijft.

De eigenaar: 'We zijn heel blij dat we deze belangrijke stap voor de Kwinkelier in samenwerking met het College hebben kunnen zetten. De hierdoor verzekerde verbinding tussen de Kwinkelier en de Julianalaan is goed voor de ondernemers op de Kwinkelier en zeker óók voor de rest van Bilthoven.'

Proces

De aanvraag voor de omgevingsvergunning voor de bouw van de eerste fase is in behandeling bij de gemeente. Omdat het plan op een klein onderdeel niet past binnen het bestemmingsplan, moet de gemeenteraad hier een besluit over nemen. Als de gemeenteraad akkoord is, wordt de vergunning ter inzage gelegd en vervolgens verleend. Daarna kan de eigenaar daadwerkelijk starten met de bouwwerkzaamheden van De Kwinkelier. Onderdeel van de afspraken tussen de gemeente en de eigenaar is een convenant met bepalingen over de visie, de communicatie met belanghebbenden, de overlegstructuur met de Huurdersbelangenvereniging en de doorlooptijd van het ontwikkelingsproces.

Ontwikkeling centrum

De aanpak van winkelcentrum De Kwinkelier in Bilthoven, maakt onderdeel uit van de modernisering van het gehele centrumgebied. Er is behoefte aan een passend voorzieningenaanbod, waarvoor verschillende ontwikkelingen en vernieuwingen van winkels en horeca worden gerealiseerd. De bereikbaarheid en veiligheid zijn verbeterd met de komst van twee onderdoorgangen bij het station en de kwaliteit van de openbare ruimte krijgt een stevige impuls. De gemeente De Bilt werkt hierin met verschillende partners samen.

Peter Dapper, voorzitter van de Ondernemersvereniging Julianalaan: 'Wij zijn heel blij dat met de grondverkoop de aansluiting van de Julianalaan op de Kwinkelier en haar parkeergarage nu eindelijk is verzekerd. Maar wij blijven bezorgd over de uitvoering van alle centrum plannen en het aanbod van publieke parkeerplaatsen binnen het centrum.'

V.l.n.r. Hedde Stegenga (directeur Real Estate Invest II), Peter Dapper (ondernemersvereniging Julianalaan) Gary Lisman (eigenaar Kwinkelier), Jan van Triest (Huurderbelangenvereniging Kwinkelier) en Hans Mieras (wethouder) bij de ondertekening van de overeenkomst.

Forza De Bilt wil goed geluidsscherm

Forza De Bilt start een actie om Maartensdijk een goed geluidsscherm aan de A27 te geven. De kernen Groenekan en Hollandsche Rading gaan er na de verbreding op vooruit door extra geluidsmaatregelen, maar in Maartensdijk zijn die niet voorzien.

'In de gemeenteraadsvergadering van 30 maart 2017 heb ik een motie ingediend om het bestaande geluidsscherm bij Maartensdijk, aan de zuidoostzijde van de A27, af te maken,' zegt gemeenteraadslid Peter Schlamilch, die voorman is van de politieke beweging Forza.

'Er ontbreekt gewoon zo'n 200 meter en veel Maartensdijkers hebben behoorlijk last van het lawaai bij bepaalde windrichtingen. Helaas is de motie toen door alle partijen afgewezen, met als argument 'dat we dat een aantal jaren geleden al zo besloten hadden. Ik was erg verbaasd door dat argument: we leven toch nu?'

Oproep

Peter Schlamilch gaat in de raad van 22 juni een motie indienen, welke de gemeente oproept om hier geld voor vrij te maken. Daarbij is ondersteuning vanuit de bevolking natuurlijk erg belangrijk. Forza roept dan ook op om een steunbetuiging te sturen naar info@forzadebilt.nl, of om bv. zelf handtekeningen op te halen en die bij de partij in te leveren.

Peter Schlamilch tenslotte: 'Wij zorgen dan dat ze in de raad gepresenteerd worden. Een geluidsscherm is echt een kwaliteitsimpuls voor de kern Maartensdijk: dat moet er dus gewoon komen!'

Samen in de strijd tegen wateroverlast

Dit najaar krijgt de Nieuwbouw in Westbroek een rioleringssysteem waarbij het regenwater wordt afgekoppeld van de riolering en meteen wordt afgevoerd naar de omliggende sloten. De inwoners zijn dan van een hoop wateroverlast verlost: langdurig water op de straat en overstromende toiletten bij hevige of langdurige regenval.

De gemeente De Bilt en de Westbroekers werken daarbij samen aan het onderhoud van de watergangen en de duikers. Een werkgroep van inwoners van Westbroek en medewerkers van de gemeente de Bilt hebben samen een oplossing gevonden om de problemen tegen te gaan. En het was niet makkelijk om alle belangen zorgvuldig af te wegen.

Rek in regels

Sleutel tot het succes is een nieuwe, meer directe manier van samenwerken tussen gemeente en haar inwoners: gebiedsgericht werken. Hierbij kijken inwoners en medewerkers van de gemeente integraal naar wat er in een bepaald gebied, nu Westbroek, speelt. Vervolgens pakken zij samen een thema of knelpunt bij de horens. Hierbij bouwt de gemeente meer op de wensen, kennis en daadwerkelijke inzet van haar inwoners en zoekt zij soms de rek in de regels op. Het resultaat: door inwoners gesignaleerde kansen en problemen kunnen sneller en daadkrachtiger worden aangepakt. De aanleg van het gescheiden rioleringssysteem biedt ook kansen om de openbare ruimte opnieuw in te richten. De thema's die inwoners hiervoor aandroegen waren onder andere: groen, verkeersveiligheid en openbare verlichting.

De 'nieuwbouw' in Westbroek krijgt een rioleringssysteem waarbij het regenwater meteen wordt afgevoerd naar de omliggende sloten. [foto Henk van de Bunt]

advertentie

SYMPOSION
HET GOEDE
HET SCHONE
HET WARE

Zaterdag 17 juni – 9:30 tot 16:00

Francis Smets, Geert Warnar, Rico Sneller, Babette Hellemans, Rokus de Groot, Paul van der Velde en Asghar Seyed-Gohrab spreken over de vele aspecten in de diepgang van het schone.

Conferentiecentrum Renova
Maartensdijkseweg 1 – Bilthoven

www.stichtingrozenkruis.nl

NAGEL fashion
5 JAAR
Maertensplein 16
3738 GK Maartensdijk
Tel. 0346-211711
Fashion for every age

OP ALLE GESELECTEERDE ARTIKELEN
NU 50% KORTING*

*M.U.V. BASIS ARTIKELEN EN NIEUWE COLLECTIE

KIJK OOK OP WWW.NAGELFASHION.NL

Elektrotechnisch Installatieburo van Woudenberg b.v.

- Krachtinstallaties
- Lichtinstallaties
- Beveiliging
- Telefooninstallaties
- Computernetwerken

Dorpsweg 156 3738 CK Maartensdijk
Tel. 0346 - 211 338
info@vanwoudenbergelektro.nl

Weekend Aanbiedingen

FOCACCIABROOD
met tomaat
en olijven
NU
€ 2,95

APPELKANJERS
met heerlijke
amandelschaafsel
PER STUK
€ 1,50

Bakker Bos
Maartensdijk - Den Dolder - Hilversum
tel.: 0346 - 21 12 35 - www.bakkerbos.com

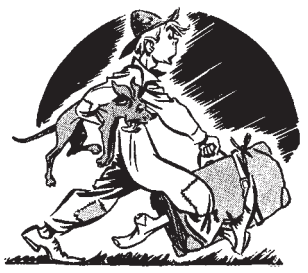

Kapper Hans heeft weer hard vakantiegeld nodig, want begin juli knijpt hij er een paar weken tussenuit. Maak dus snel een afspraak, bel 212455.

Adverteren in De Vierklank?
Bel dan 0346 21 19 92

Arinfo
service voor ondernemers

ONDERNEMERS VOOR ONDERNEMERS
marketing, communicatie en PR

Arinfo BV
Kon. Wilhelminaweg 461
3737 BE Groenekan
The Netherlands

T +31(0)346 213204
F +31(0)346 213824
info@arinfo.nl
www.arinfo.nl

NOORDANUS & PARTNERS
RENTMEESTERS & ADVISEURS

- Taxaties en agrarisch beheer
- Ruimtelijke ordening & milieu
- Makelaardij landelijk gebied
- Onteigening en planschade
- Internationaal vastgoed

Deskundig op uw erf, thuis in de regio

Vestigingen in **Heteren**, **Barneveld** en **Groenekan**
Algemeen telefoonnummer: **085-485 2600**
www.noordanuspartners.nl | info@noordanuspartners.nl

Nieuw

Hondentrimsalon Baas

Geopend
maandag t/m vrijdag
08.00 tot 18.00 uur

10% korting
bij uw eerste bezoek aan de trimsalon

Voor meer informatie of
voor het maken van een afspraak:
06-19576139 | hondentrimsalonbaas@hotmail.com
Achterweteringseweg 65,
3738 MB Maartensdijk

Kampioenen bij toernooi SV Loosdrecht

De meiden van FC de Bilt MO11-1 zijn in de reguliere 1ste klasse-competitie als tweede geëindigd. Zaterdag 3 juni hebben zij het toernooi bij SV Loosdrecht 'ongeslagen' gewonnen. Een week eerder had het team al zilver vergaard tijdens een toernooi van DOVO Veenendaal. Zaterdag 10 juni wordt het seizoen beëindigd met deelname aan een toernooi bij RKVV in Den Bosch.

(Sandra de Ron)

De meiden van FC De Bilt zijn met de de kampioenstitel.

Lokale bedrijven op www.vierklank.nl
NIEUWS AGENDA ARCHIEF ADVERTEREN BEDRIJVEN REAGEREN NIET ONTVANGEN CONTACT
De Vierklank
BEDRIJVENGIDS TOTAAL LOKAAL klik hier
Op www.vierklank.nl vindt u de online bedrijvengids.
Een plek waar alle lokale bedrijven zich kunnen presenteren.
Zoek je lokaal, dan zoek je in De Vierklank.

50% KORTING OP ELKE 2e GEUR
zondag 18 juni vaderdag
50% KORTING
VOOR DE LIEFSTE VADER
Drogisterij * Parfumerie
DIO DROGISTERIJ PARFUMERIE
van Rossum
Maertensplein 20 Maartensdijk
Tel. 0346 - 211268 info@drogisterijvanrossum.nl

Wij zijn leverancier van o.a. Family Cards, Belarto en Buromac.

Trouwplannen?
Bestel bij ons de trouwkaarten!

Kom gerust langs om te kijken of neem de boeken mee naar huis en bepaal je keuze daar op je gemak.

Kom langs op Kon. Wilhelminaweg 461 in Groenekan. Bel 0346 - 21 12 15, mail naar info@parelpromotie.nl

Parel Promotie
ontwerp+print+druk

tevens grote collectie jubileum- en geboortekaarten

Historisch kwartet over de zes kernen van De Bilt

De twee historische verenigingen in De Bilt, de Historische Vereniging Maartensdijk (HVM) en de Historische Kring D'Oude School (HK), vieren dit jaar beide een jubileum: de HVM bestaat 30 jaar, de HK 25 jaar. Ze vieren die jubilea met een aantal gezamenlijke activiteiten en projecten. Eén van die projecten is het Zeskernenkwartet De Bilt.

Uit de geschiedenis van de zes Biltse kernen (Bilthoven, De Bilt, Groenekan, Hollandsche Rading, Maartensdijk en Westbroek) selecteerden de twee historische verenigingen saillante en/of iconische beelden. Die selectie is nu samengebracht in een kwartetspel.

Naast kerken, boerderijen, middenstand, sport en recreatie, landgoederen en cultuur komen ook scholen, molens en het openbaar vervoer in het spel aan de orde. Aan de historische beelden van de diverse facetten van het leven in de zes kernen zijn beknopte beschrijvingen toegevoegd die in kort bestek het historisch perspectief schetsen.

Met dit kwartet brengen de verenigingen de lokale geschiedenis van de zes kernen op een speelse manier onder de aandacht van de bewoners. Ouders, grootouders en (klein)kinderen komen zo spelenderwijs in aanraking met de lokale geschiedenis.

Maar ook senioren in verzorgingshuizen en bij de dagbesteding zullen aan dit kwartet plezier beleven. Het zal bij hen ongetwijfeld veel herinneringen losmaken aan het eigen verleden. En een verregende vakantiedag kan dankzij dit spel toch een plezierige en leerzame herinnering worden.

Het kwartet (54 kaarten en een colofonkaart) is vanaf 7 juni voor € 7,50 te koop bij: de Bilthovense Boekhandel aan de Julianalaan in Bilthoven), Bouwman Boeken aan de Hessenweg in De Bilt, de Firma Van der Neut aan de Groenekanseweg in Groenekan, de Primera aan het Maertensplein in Maartensdijk en Cafetaria Coen aan de Kerkdijk in Westbroek.

Mocht u elders wonen of anderszins verhinderd zijn bij de bovengenoemde neringdoenden een spel aan te schaffen dan kunt u het kwartet ook bestellen via e-mail: zeskernenkwartetdebilt@gmail.com. Binnen de gemeentegrenzen is bezorging gratis, daarbuiten worden verzendkosten in rekening gebracht.

Het kwartet is mede tot stand gekomen dankzij bijdragen van de volgende sponsors: Gemeente De Bilt, St. van Ewijck van Oostbroek en De Bilt fonds, kfHein,fonds, St. Mens en zijn Natuur, Elise Mathilde fonds, St. Carel Nengerman fonds, Pr. Bernhard Cultuurfonds.

Informatie over (de voortgang van) de jubileumactiviteiten van de twee historische verenigingen kunt u vinden op de jubileumwebsite: www.vanzoddetotpleisterplaats.nl.

Lezersactie
Voor lezers van De Vierklank is een aantal gratis kwartetspellen beschikbaar gesteld. Wilt u hiervoor in aanmerking komen, stuur dan een mail naar info@vierklank.nl. De spellen worden op 14 juni verloot onder de inzenders.

Start Zomerconcerten De Bilt

Op zondagmiddag 11 juni start het nieuwe seizoen van de Zomerconcerten De Bilt. Deze concerten worden al voor het 16de jaar georganiseerd en zijn bijna niet meer weg te denken uit De Bilt.

De concerten bestaan uit een serie van 4 en vinden plaats op zondag tussen 14.00 en 16.00 uur op het gazon van de beeldentuin achter paviljoen Beerschoten, De Holle Bilt 6A, De Bilt. Op 11 juni is er voor de pauze een optreden van zangeres Marie José Tiemstra met gitaarduo Erik Poort en Richard de Jongh onder de naam MJ&Poort&deJongh. Zij spelen en zingen meerstemmige gitaarliedjes uit oude en nieuwe doos. Na de pauze een optreden van het smartlappenkoor 'De Tissues' uit De Meern o.l.v. dirigent Jan van Ingen met uitsluitend Nederlandstalig repertoire.

Organisatie
De concerten worden georganiseerd door de Stichting Zomerconcerten De Bilt i.s.m. Stichting Het Utrechts Landschap. Stoelen zijn aanwezig en de toegang is gratis (vrijwillige bijdrage). Een beperkte catering is aanwezig evenals de ijscokar. Bij slecht weer kan het concert geen doorgang vinden. De beslissing hierover wordt om 11.30 uur 's-ochtends genomen en bekend gemaakt via facebook onder Stichting Zomerconcerten De Bilt. De volgende concerten vinden plaats op 2 en 16 juli en 3 september. Voor inlichtingen of aanmelding optredens tel. 06 51229733. *(Jan Meeuwsen)*

Vijftig jaar nadien

De songs van het meest bekende album van de Beatles, Sgt. Pepper klonken in Bilthoven precies 50 jaar nadat de plaat ter wereld kwam. In een boeiend samenspel van muziek, grootbeeldprojecties en commentaar passeerden de grote nummers de revue. Maar ook de tijdgeest van de roemruchte jaren zestig, de grote artistieke vernieuwingen, de ludieke hippie-beweging, het gebruik van psychedelica, enzovoort.

Gedurende drie avonden klonken in Het Lichtruim in Bilthoven de songs van het meest bekende album van de Beatles, Sgt. Pepper, gepresenteerd door Jan van Ramshorst. [foto Walter Eijndhoven]

Libris-winnaar bij Bilthovense Boekhandel

Alfred Birney, de winnaar van de Libris Literatuurprijs 2017 vereerde Bilthoven woensdag 24 mei met een bezoek, dat door organisatrice Ike Bekking naar de toneelzaal van De Werkplaats moest worden verplaatst, vanwege de overweldigende belangstelling.

Birney vertelde over zijn winnende boek, 'De tolk van Java', de indringende vader-zoonroman over ons koloniale verleden in Nederlands-Indië en de blijvende gevolgen van een burgeroorlog op het individu.

Op schijnbaar ontspannen wijze schetste de schrijver de gruwelijkheden van de burgeroorlog, waarin zijn vader verscheurd wordt door loyaliteit aan de opstandelingen enerzijds, en plichtsbesef jegens de Nederlandse overheid anderzijds.

Hij kiest voor het laatste en raakt volledig getraumatiseerd, terroriseert zijn gezin en mishandelt zijn kinderen, waaronder de kleine Alfred: naast vele lijfstraffen ('het slaan hield niet meer op') treft hij zijn vader eens sluipend in de gang naar de kinderkamer aan, en in de schaduw ontwaart hij een mes in diens hand...

V.l.n.r. Schrijfster Sylvia Pessireron (zij deed het interview), Ike Bekking en Alfred Birney.

De memoires van zijn vader heeft Birney jarenlang niet durven lezen, maar uiteindelijk heeft hij ze kunnen verwerken in de roman die hem 'bijna op de rand van de dood heeft gebracht', zo zwaar was het schrijfproces, waarmee hij zijn jeugdherinneringen definitief achter zich wilde laten: 'Nog zo'n boek en ik zal erbij neervallen, en ik ga de dood echt niet tarten...'

(Peter Schlamilch)

Boek over 100 jaar Bilthoven

De Historische Kring D'Oude School in De Bilt viert in 2017 haar 25-jarig jubileum. Zij biedt haar leden, overige inwoners van De Bilt en belangstellenden een jubileumgeschenk aan.

Het is een boek over 'Bilthoven 100 jaar' . De geschiedenis van vele aspecten van Bilthoven, zoals bijvoorbeeld Inventum, de zwembaden, WVT, de geestelijke stromingen, de bouw van villa's en de wijken De Leijen en Tuindorp komen aan de orde. Het boek omvat ongeveer 260 rijk geïllustreerde pagina's met vele foto's in kleur en zwart/wit, met harde kaft en ingebonden. Het is een jubileumuitgave.

Er bestaat de mogelijkheid een exemplaar te reserveren; dit is mogelijk tot 11 oktober 2017. Wil men als voorintekenaar de naam vermeld hebben in het boek? Dat is (alleen) mogelijk tegen meerkosten bij voorintekening voor 31 augustus 2017. Na 11 oktober 2017 is het boek via een aantal verkooppunten regulier verkrijgbaar. Info via secretaris@historischekringdebilt.nl

advertentie

Hallo Voordeel EXTRA

5,-

Pioenrozen

2 bossen
(op vrijdag en zaterdag)

3 99

Riblappen

500 gram
van
~~€5,93~~

2,-

Dr Oetker Wolkentoetjes

5 stuks

1 29

Sperzie-bonen

500 gram

Geldig van donderdag 8 t/m zaterdag 10 juni 2017
Prijswijzigingen, drukfouten en uitverkocht voorbehouden

JUMBO'S 7 ZEKERHEDEN

Meer dan 100% Klanttevredenheid. Daar gaan we voor! We zorgen dat je alles kunt vinden in ons grootste supermarktassortiment, tegen de laagste prijs en met de beste service. Daar draait het bij Jumbo om. En we zeggen het niet alleen we garanderen het ook met onze **7 zekerheden.**

Hallo JUMBO
Jelle Farenhorst
Maertensplein 31 • 3738 GM Maartensdijk • 0346 - 211212

Westbroekers en gemeente bespreken verkeersveiligheid

Maandag 29 mei bogen enkele tientallen inwoners van Westbroek, medewerkers van de gemeente, de wijkagent en gebiedswethouder Ebbe Rost van Tonningen zich op uitnodiging van het Dorpsberaad Westbroek over de verkeersveiligheid en het sluipverkeer in het dorp.

De smalle wegen in en rond Westbroek worden benut door fietsers, automobilisten en zwaar verkeer. Ook ligt het dorp op een favoriete sluiproute om de spits op de snelwegen te omzeilen. Volgens inwoners leidt dit vaak tot ongewenste en onveilige situaties.

Knelpunten
In groepen zijn de knelpunten en mogelijke maatregelen en oplossingen in beeld gebracht en met elkaar besproken. Aan de orde kwamen onder andere de maximum snelheid, het vrachtverkeer, het sluipverkeer en de openbare verlichting. Uit alle aanwezigen is een werkgroep van inwoners, ondernemers en gemeente samengesteld, die op korte termijn de opbrengst van de avond uitwerkt en tot een set gedragen en uitvoerbare maatregelen probeert te komen.

Integrale aanpak
Deze vorm van samenwerking, waarbij de gemeente meer aansluit bij initiatieven of belangrijke thema's van inwoners, past bij de nieuwe, gebiedsgerichte manier van werken van de gemeente. Hierbij kijkt de gemeente in samenhang naar alle thema's, die spelen en probeert daarbij lokale inzet en kennis te benutten om tot gedragen oplossingen voor vraagstukken te komen. Deze aanpak bleek ook te werken rond de wateroverlast in het dorp. Met de inwoners van Hollandsche Rading werkt de gemeente al langer op deze manier samen.

Maandag 29 mei bogen inwoners van Westbroek zich met medewerkers van de gemeente, de wijkagent en gebiedswethouder zich over de verkeersveiligheid en het sluipverkeer in het dorp.

Biltse aannemers geïnteresseerd in Biobased Bouwmaterialen

Op 1 juni kwamen 14 Biltse mensen, werkzaam in de bouw, bij elkaar op een inspiratiebijeenkomst over bouwen met biobased materialen. Het doel was stil te staan bij alternatieve milieuvriendelijke bouwproducten. Het gaat dan o.a. om materialen die na winning weer eenvoudig aangroeien.

Een voorbeeld is stro; stro heeft goede isolerende eigenschappen, is bijzonder brandveilig en de kosten voor bouwen met stro zijn vergelijkbaar met traditionele bouwvormen. Sissy Verspeek, project adviseur bij Agrodome, een kenniscentrum voor duurzaam en biobased bouwen, sprak over het belang van duurzaam bouwen. Het geeft gezonde en comfortabele gebouwen. Het voorkomt uitputting van grondstoffen, het is vaak CO2- neutraal en de materialen zijn herbruikbaar, terwijl de kosten echt niet hoog hoeven te zijn. Ook ging zij in op de technische aspecten van de biobased materialen.

Samen voor De Bilt
Afgesproken is dat Samen voor De Bilt in het najaar een excursie organiseert naar een huis dat gebouwd is met biobased materialen. Vervolgens zal Samen voor De Bilt een bijeenkomst voorbereiden over circulair demonteren. De gemeente De Bilt wil de circulair-economie stimuleren en gaf Samen voor De Bilt de opdracht om rond dit thema diverse bijeenkomsten te organiseren. Op 27 juni 2017 is er een speciale bijeenkomst over Circulair Inkopen. Het RIVM zal dan vertellen hoe je dat als bedrijf of maatschappelijke organisatie het beste kunt doen. Geïnteresseerden kunnen zich hiervoor aanmelden via joanne@samenvoordebilt.nl

Sissy Verspeek spreekt over het belang van duurzaam bouwen.

BigBand Muziekschool speelt

De BigBand van KunstenHuis Muziekschool De Bilt speelt o.l.v. Anita van Soest op woensdag 14 juni vanaf 21.00 in Café van Miltenburg, Oude Brandenburgerweg 32 in Bilthoven. Samen met gastmuzikanten Michiel van Dijk (saxofoon), Marie-José Tiemstra (zang) en de Syriër Nasir Mnjo (saz/bouzouki) brengen zij een gevarieerd bigband-repertoire waar je het warm van krijgt. Het is de tweede show van een nieuwe serie optredens van de BigBand. De aanvang is 21.00 uur en de toegang is gratis. (Jessica Holtzer)

Persbericht

Maaien bermen en watergangen in de gemeente de Bilt door Agterberg BV

Maandag 19 juni start Agterberg BV uit de Bilt in opdracht van de gemeente de Bilt met het maaien van meterstroken langs rijwegen en fietspaden. Vorig jaar mocht Agterberg deze klus voor het eerst weer doen. Naar aanleiding van de werkzaamheden zijn er suggesties gekomen via bewoners, wat nuttig was in de uitvoering. De tips zijn gestuurd naar maaiwerkdebilt@agterberg.com. Meedenken wordt gewaardeerd, dus wij hopen ook dit jaar weer mails te ontvangen. De eerste ronde wordt er alleen een meterstrook gemaaid, dit om de kwetsbare flora en fauna te beschermen in de rest van de berm. Watergangen worden de eerste ronde nog niet meegenomen, die zullen met de tweede ronde van het maaiwerk meegenomen worden. Dit zal zijn in September en Oktober.

Jaarmarkt winkelcentrum De Bilt

Zaterdag 10 juni bruist het centrum van De Bilt weer tijdens de welbekende jaarmarkt. De winkeliers hebben weer hun uiterste best gedaan met diverse mooie artikelen met leuke actiekortingen.

Voorzitter van de Winkeliersvereniging Hessenweg-Looydijk Bas van Loo vertelt: 'Door de medewerking van de gemeente, brandweer en politie zijn alle vergunningen weer in orde zodat deze dag vlekkeloos kan verlopen. De jaarmarkt wordt elk jaar druk bezocht, tot zelfs van ver buiten de gemeentegrenzen komt men hierop af. Het is een mooi evenement voor ons als winkelcentrum. Iedereen draagt daar z'n steentje bij op eigen innovatieve manier waardoor de jaarmarkt steeds leuker wordt'.

Jaarmarkt
Winkeliers van de Hessenweg-Looydijk hebben een eigen stand met aantrekkelijke acties en aanbiedingen. Buiten heeft vanaf 13.00 uur live music 'five of a kind' en DJ Menno Verkade draait heerlijke muziek. Ook is er een leuke modeshow. De lokale brandweer is dit jaar aanwezig voor het werven van nieuwe jeugdleden en uiteraard zijn er ook dit jaar weer leuke kinderattracties te vinden. Van Loo: De winkeliers hebben hun uiterste best gedaan en het belooft weer een gezellige jaarmarkt te worden. Wij zien er naar uit! U komt toch ook even kijken? Wij zien u graag zaterdag 10 juni op de jaarmarkt van 10.00 uur tot 17.00 uur.'

advertentie

De beste kwaliteit van de op één na beste slager!

KALFSKOTELETJES
Heerlijke kalfsentrecote met botje, voor op de barbecue of in de pan; even kort om en om! 100 gram **2,75**

SOUFLAKISPIEZEN
Malse varkensfricandeau met Griekse kruidenolie gemarineerd, echte barbecue topper 100 gram **1,50**

DAGVERSE VARKENSHAAS
Super om zelf saté te maken, maar ook heerlijk aan een stuk of voor door de pastasaus 500 gram **8,75**

LAMSKOTELETJES
Van de haaskant gesneden, super op de barbecue; met een kruidenboter melange gekruid 100 gram **1,85**

KIPKARBONADES
Wie kan er nog omheen! In de oven, pan en uiteraard stoer op de BBQ! Zalig genieten!! 500 gram **3,50**

RUNDERRIBEYE
Van de Utrechtse Heuvelrug, huis gerijpt, iets gemarmerd, super stuk voor op de BBQ!! 100 gram **2,45**

ZOMSERSE BUITENAANBIEDINGEN

GYROSVLEES
Om kort & fel te bakken, mag op een broodje 500 gram **4,98**

RUNDER BIEFBURGERS
Lekker gekruid en licht gezouten, kort bakken 3 stuks nu **3,75**

Hessenweg 183 | 3731 JH De Bilt | tel: 030-2203813
info@slagerijvanloo.nl | www.slagerijvanloo.nl

Ma t/m do: 07.00 - 18.00 | Vrijdag: 07.00 - 20.00 | Zaterdag: 07.00 - 16.00

Kijk voor meer aanbiedingen in de winkel. Deze aanbiedingen zijn geldig van dinsdag 7 juni t/m zaterdag 10 juni. Zetfouten voorbehouden.

‘Waarom stel ik het maken van een testament toch steeds uit?’

Inloopspreekuur uitvaart en erfrecht

Donderdag 15 en 22 juni | 10.00 - 11.30 uur

In de praktijk merken we dat veel mensen belangrijke vragen hebben rondom de mogelijkheden van een afscheid, maar ook rond het thema erven en schenken. Daarom organiseren we in samenwerking met notarissen Houwing van Beek, inloopspreekuren waarbij we al uw vragen rondom uitvaart en erfrecht beantwoorden. Ook kunt u uw huidige testament aan ons voorleggen om te beoordelen.

De inloopspreekuren zijn toegankelijk voor iedereen, dus ook als u geen lid bent van DELA. Deelname is gratis en vrijblijvend. Kunt u niet komen, maar zou u het wel fijn vinden als iemand bij u thuis langskomt? Bel ons dan om een afspraak te maken.

Tap DELA | Soestdijkseweg-Zuid 265 | Bilthoven | 030 210 97 65

Tap DELA

BotaBoots on tour!

Outfits | Boots | Accessories

Showroom Botaboots: Industrieweg 24a, Maartensdijk
Tel. 0346-212279
www.botabootscompany.com/events

8 t/m 11 juni DVI Valkenswaard

Vakantie in aantocht, maar eerst ...

Ieder seizoen kent zo z'n eigen gekkigheden. De voorjaarsschoonmaak is een bekend voorbeeld, maar in aanloop naar de zomer valt er ook een aantal trends te bespeuren. Kennelijk leeft bij veel mensen toch de behoefte om goed voorbereid op vakantie te gaan.

Een van die trends heeft - op weg naar het bikiniseizoen - te maken met het uiterlijk. Mensen worden zich bewust van de extra pondjes die gedurende de winter op ongemakkelijke plekken zich genesteld hebben. Fitnesscentra spelen daar handig op in door juist nu speciale aanbiedingen te doen en voor wie zich niet in het zweet wil werken, die kan terecht bij een aantal afslank studio's in de gemeente. De methodes variëren van het bevriezen van vetcellen tot het middels ultrasound techniek vet uit de vetcel lostrillen. Daarnaast is er een keur aan artikelen te koop ter ondersteuning. Maar meer bewegen en een gezondere levensstijl lopen als een rode draad door het aanbod heen. Een en ander levert een keur aan boeken op waar fitness experts oefeningen en voeding als compleet programma optekenen.

VOORKOMEN

Naast uiterlijk speelt ook veiligheid een grote rol. Autopech tijdens de vakantie is vervelend en kan een aardige spelbreker zijn. In de meeste gevallen valt het te voorkomen Accuproblemen staan met stip op 1 bij de meest voorkomende pechgevallen tijdens de vakantie, gevolgd door problemen met de banden. Beiden zijn door je auto voor je op vakantie gaat, eenvoudig te checken. Datzelfde geldt uiteraard voor het materieel dat achter de auto hangt

VAKANTIE

Over 4 weken barst het vakantiegeweld los, met midden-Nederland als koploper. Een week later volgt zuid en als hekkensluiter het noordelijke deel van Nederland. Daarmee komt ca. 70% van de bevolking in beweging naar een vakantiebestemming. Frankrijk staat al jaren op nummer 1 als favoriete vakantiebestemming, gevolgd door Duitsland. Er is een duidelijke trend om terug te gaan naar de basis. Natuur, comfort en het tot jezelf komen voeren daarbij de boventoon. Het aantal boekingen naar campings is met 30% toegenomen, met name het luxe kamperen in een ingerichte tent of een mobilehome is populair.

STRESS

Zowel de voorbereidingen als de reis kunnen stress geven. En ben je eindelijk onderweg, sta je na 50 kilometer al in de file en hebben de kinderen ruzie op de achterbank. Vakantiestress hoort er een beetje bij, maar ook hier geldt: een goede voorbereiding is het halve werk. Ideaal is om vóór de reis, al een aantal dagen vrij te zijn om je koffer op tijd in te pakken. Maak je niet al te druk als het niet allemaal perfect is.

WIJ WENSEN U EEN FIJNE ZOMER TOE.

Mocht u ze tegenkomen… blijf vooral lachen.

3 BIOLOGISCHE TUINDERIJEN
GROENEKANSEWEG 142
3737 AJ GROENEKAN

'N GROENE KANS biologische groenten

(WEB)WINKEL www.groenekans.nl

kansrijk BIOLOGISCHE ZELFOOGSTTUIN

www.tuinkansrijk.nl OOGSTABONNEMENT

Bijenkans Biologische bijen- en vlinderplanten

KWEKERIJ TUIN www.bijenkans.nl

Smoothierecepten van Kooklust

Zomerse temperaturen, heerlijk vers fruit, gezond en lekker!

In de zomerperiode is het heerlijk om verschillende soorten vers fruit en groentesapjes te maken in de Magimix blender. Door de krachtige motor kun je zelfs ijsklontjes, bevroren fruit en noten fijn maken.

AARDBEIEN-GRANAATAPPEL SMOOTHIE:
- 150 gram aardbeien (vers of uit de diepvries)
- 1 rijpe banaan
- pitjes uit ½ granaatappel (ong. 90 gram)
- 4-6 blaadjes basilicum
- snufje vanillepoeder of ½ theelepel vanille-extract
- 250 ml havermelk of amandelmelk

Doe alle ingrediënten in de Magimix blender en pureer op een hoge stand. Deze heerlijke smoothie valt bij iedereen in de smaak!

ZONNIGE SMOOTHIE
- 2 roze grapefruits
- 1 banaan
- 1 gele nectarine
- 1 mespuntje gemberpoeder
- ijsblokjes

Schil de banaan en de nectarine en pers de grapefruits uit. Pureer eerst de banaan, dan de nectarine en voeg het sap van de grapefruits toe. Meng kort, voeg enkele ijsblokjes toe en drink de smoothie meteen op.

TIP: PEL DE GRAPEFRUITS, DAN KUNNEN ZE DIRECT IN DE BLENDER

Vakantiechecken - Spaarpot spekken

Bij Autobedrijf de Rooij krijgen Volkswagenrijders die hun auto voor de vakantie laten checken een prachtige keramieken spaarpot cadeau.
De vakantiecheck is een handig 'klaar-terwijl-u-wacht' systeem waarvoor klanten snel een afspraak kunnen maken. De auto wordt op 12 punten gecheckt en vloeistoffen worden gratis bijgevuld.

Op vakantie is het natuurlijk prettig als de airconditioning het doet en je zeker weet dat je accu je halverwege niet in de steek laat. Maar er is ook aandacht voor de banden. Vanuit de overheid wordt er al campagne gevoerd om regelmatig je bandenspanning te checken, maar een gegeven is dat zeker een kwart van de automobilisten met een te lage bandenspanning rijdt. Tevens blijkt dat 25% van alle ongevallen met letsel veroorzaakt wordt door technische mankementen aan de auto. Hiervan heeft 45% te maken met bandenproblemen, zoals een verkeerde bandenspanning. De afgelopen jaren zijn banden veiliger omdat ze meer grip op de weg hebben. Daarnaast wordt het rijden zuiniger omdat ze minder rolweerstand hebben, wat weer leidt tot minder CO2 uitstoot. De juiste bandenspanning is essentieel voor de eigenschappen van elke autoband.

> Op vakantie is het natuurlijk prettig als de airconditioning het doet

Eric de Rooij weet zeker dat je met een vakantiecheck uiteindelijk fors geld bespaart.

De kracht van **uw huisstijl**

Check de kracht van Parel Promotie

- ➜ check gedrukte huisstijl onderdelen
- ➜ check mobiele weergave
- ➜ check content website
- ➜ check media uitingen
- ➜ check vormgeving

Met de zomer in aantocht kunt u ervoor zorgen dat uzelf lekker strak in uw vel zit. Hoe strak zit uw huisstijl in elkaar? Het is een algemeen gegeven dat een bedrijfshuisstijl na een aantal jaren wat slordigheden en inconsequenties gaat bevatten. Website teksten zijn vaak niet up-to-date en de weergave op mobiele telefoons laat nog wel eens wat te wensen over. In de gedrukte media valt vaak kleurverloop te ontdekken. Kortom tijd om de puntjes op de i te zetten tijdens een work-out bij Parel Promotie.

Parel Promotie
ontwerp+print+druk

Neem contact op met Parel Promotie om een afspraak te maken. Bel 0346 - 21 12 15, mail naar info@parelpromotie.nl of kijk op www.parelpromotie.nl. Langskomen mag natuurlijk ook: Koningin Wilhelminaweg 461 in Groenekan.

Veilig op weg met caravan

Veilig op pad gaan met een caravan, vouwwagen of aanhanger is belangrijk. Check daarom of er een goede afstemming is tussen de auto en de caravan. Zorg bijvoorbeeld voor een juiste belading van de caravan, maar ook van de trekauto.

Bij Caravanbedrijf Nieuw Maarsseveen weten ze alles van de technische zaken zodat u niet alleen veilig op weg gaat maar ook bij een controle onderweg niet voor vervelende verrassingen komt te staan. Zorg er in ieder geval voor dat de bandenspanning in orde is van zowel de caravan als de auto en dat de breekkabelbevestiging aan de eisen voldoet.

LADEN

Houd er bij het laden van je caravan rekening mee dat zowel auto als caravan een maximumbelasting hebben. Ga je daar overheen, dan er kan schade ontstaan en kan het weggedrag worden beïnvloed. Hoeveel bagage in de auto kan, hangt af van het laadvermogen (staat op het kentekenbewijs). Ook voor caravans geldt dat er een laadvermogen is vastgesteld. Let op! Het leeggewicht op het kentekenbewijs is nooit gelijk aan het leeggewicht plus standaarduitrusting en accessoires. Optimaal rijgedrag vraagt om zo gunstig mogelijk beladen. Plaats zware lading laag en zo dicht mogelijk bij de as. Dus boeken, tentstokken en levensmiddelen onderin, washandjes bovenin en laat de (vaste) watertank zo leeg mogelijk.

RIJDEN

In de meeste landen is 80 km/u de maximum snelheid met aanhanger, caravan of vouwwagen maar in sommige landen wijkt de maximum snelheid met aanhanger af. Opvallend is Duitsland waarbij met ontheffing 100 km gereden mag worden. Daarvoor moet je wel laten keuren. In Frankrijk mag je met een combinatie <3500 kg gewoon 130 rijden. Behalve als het regent, dan geldt 110 km/u. Of het verstandig is om zo hard te rijden is een tweede. De combinatie wordt daardoor minder stabiel en mocht zich een ongeluk voordoen, dan kunnen daardoor verzekeringstechnisch problemen ontstaan. Op o.a. www.anwb.nl zijn de maximum snelheden in Europa te vinden.

Dit gebeurt je liever niet als je op vakantie gaat. (foto Collewijn/BCU berging)

Afslanken met Straight away ook in Bilthoven

Linda Blankestijn, eigenaresse van Body Perfection in Soest begeleidt al jaren samen met haar schoondochter Monique zeer succesvol mensen naar een gezonder gewicht en een betere levensstijl. Voor deze begeleiding is Linda nu voortaan ook elke maandagavond te vinden in het verzamelpand van "Centrum de Linde"aan de Jachtlaan 15 in Bilthoven.

Bij Bodyperfection kunt u ook terecht voor een uitgebreid assortiment Straight Away producten.

'Tijdens een intakegesprek, dat overigens de eerste keer altijd plaatsvindt in Soest, bespreken wij de verschillende programma's, de gezondheid en wensen van de cliënt. Naar aanleiding hiervan kunnen wij met de mooie producten van Straight away een programma op maat adviseren. Er is een wekelijks controlemoment in Bilthoven waar vanuit we de cliënt zo goed mogelijk helpen tijdens het afslank traject. Ná het behalen van het streefgewicht kijken we vervolgens samen naar de opbouw van een gezondere levensstijl. Dit laatste is feitelijk de belangrijkste fase van het hele traject. Als je terugvalt in je oude gewoontes, ben je straks weer helemaal terug bij af. Wilt u dus wat aan u gewicht doen en woont u in de gemeente de Bilt dan kunt u maandagavond bij ons in het centrum terecht', vertelt Linda gepassioneerd.

Afvallen is één, maar gewichtsbeheersing is twee!
In Soest wordt meer gedaan dan alleen maar afslanken. Op de Koninginnelaan wordt figuurcorrigerende training gegeven. Dit door middel van de inmiddels zéér succesvolle vacustep, maar ook door de Power Plate en Cardio training. Mocht afslanken en sporten niet voldoende zijn om van die vervelende laatste rolletjes af te komen dan bestaat de mogelijkheid voor een behandeling met de Cryolipolyse. Met dit apparaat wordt het vet bevroren en dit geeft hetzelfde effect als liposuctie. Linda is heel stellig hierin: 'Het vet verdwijnt echt definitief alleen zonder snijwerk.' Meer informatie kunt u vinden op onze website www.bodyperfection.nu

Afvallen is één, maar gewichtsbeheersing is twee!

Kooklust inspireert

Kooklust 121 is inmiddels al 10 jaar in De Bilt gevestigd. Na een bescheiden start op Hessenweg 121 - waar zou de naam vandaan komen… - trok het team na 8,5 jaar in een groter pand op nummer 155.

Voor kookliefhebbers een eldorado met prachtige merken als Le Creuset, Demeyere, Big Green Egg, Magimix, Wüsthof en KitchenAid. Maar de winkel is ook een bron van inspiratie als je op zoek bent naar een cadeautje want leuke en handige keukenhulpjes zij er in overvloed te vinden. Kooklust staat voor de beste kwaliteit, een lange levensduur en gebruiksgemak. Inmiddels is er een 4-koppig team bij Kooklust. Zij genieten van de klanten die voor inspiratie, ideeën en gezelligheid de winkel binnen stappen en vinden niets leuker dan goede uitleg en service bieden. Achter in de winkel is een kookeiland, waar regelmatig demonstraties en workshops worden gegeven.

Een winkel vol leuke en handige producten voor de hobbykok en kookgek.

Volkswagen Vakantiecheck.

Laat uw Volkswagen controleren op 12 essentiële punten:
en ontvang een Volkswagen T1 'Bulli' Spaarpot* t.w.v. € 19,95 gratis.
Daarnaast worden de vloeistoffen gratis bijgevuld.

√ Accu
√ Airconditioning
√ Banden
√ Deuren
√ Koelsysteem
√ Motorolie
√ Remschijven
√ Ruitenwissers/sproeiers
√ Uitlaatsysteem
√ Verlichting
√ Verwarming
√ Voorruit

*Geldig van 1 juni t/m 31 augustus 2017, zolang de voorraad strekt.

De Rooij:
uw servicedealer van Bilthoven e.o.
C. de Haasweg 12, 3721 TK Bilthoven
Telefoon 030-2204836
info@derooijauto.nl, www.derooijauto.nl

ALLES ONDER ÉÉN DAK

caravanbedrijf Nieuw Maarsseveen

- STALLING
- WINKELVERKOOP
- ONDERHOUD
- SCHADEREPARATIE

ZORGELOOS EN VEILIG OP VAKANTIE

VRAAG NAAR ONZE
ZOMERAANBIEDING
VOOR DE ONDERHOUDSBEURT VAN UW CARAVAN/VOUWWAGEN.

BOVAG

Westbroekse Binnenweg 86A, 3612 AK Tienhoven
Tel.: 0346-281764, info@caravannmv.nl

Open: ma. 08.30 - 20.00 uur di.-do.-vrij. 08.30 - 18.00 uur zat. 09.00 - 12.30 uur
woensdag: op afspraak open

Nog enkele binnenplaatsen beschikbaar in onze moderne stalling.
Zie voor foto's onze website: www.caravannmv.nl

3x Kans: Open tuindag 10 juni

Aanstaande zaterdag opent Groenekanseweg 142 in Groenekan haar (tuin) deuren. Want daar is meer te zien dan menig voorbijganger zou vermoeden. Maar liefst 3 tuinderijen hebben op dit adres hun residentie. Stap over de drempel en kom kijken op 10 juni van 15.00 uur tot ca. 19.30 uur. Rondleidingen zijn er om 16.00 en 17.00 uur.

De open dag is bedoeld voor alle nieuwsgierigen in de gemeente De Bilt. Het is een uitnodiging om te komen kijken naar wat er allemaal leeft op deze plek en om te ervaren zien hoe mooi en gevarieerd biologische landbouw kan zijn. De ondernemers van de drie tuinen zijn aanwezig en vertellen graag wat ze doen, waarom ze het zo doen en wat hun eindproduct is.

De drie ondernemingen: 'n Groene Kans, Kansrijk en Bijenkans delen hetzelfde adres. Elk bedrijf draagt in haar naam de kans die een tuin voor mens en natuur biedt. Tevens wordt er op gecertificeerd biologische wijze geteeld. Maar er zijn ook verschillen: zo legt Bijenkans zich toe op de teelt van drachtplanten. Dit zijn planten die met hun prachtige bloemen vele insecten, waaronder vlinders en bijen aantrekken. Op de andere twee tuinen worden groenten geteeld. Hier zijn de verschillen iets subtieler: bij Kansrijk 'abonneren' de klanten zich voor een seizoen en mogen daarvoor zelf hun aandeel oogsten. De groenten van 'n Groene Kans daarentegen worden verkocht vanuit de schuur en via een webwinkel.

Tijdens de open tuindag is er gelegenheid om rond te lopen over het hele terrein. Voor koffie, thee en fris wordt gezorgd. Om vier en vijf uur vertellen de tuinders samen iets over hun bedrijven. Daarna wordt de groep gesplitst en kan iedereen meelopen en –luisteren met een tuinder naar keuze. Er is volop gelegenheid voor jong en oud om vragen te stellen. Na de laatste rondleiding is er een kommetje soep met brood (tegen kostprijs) en de mogelijkheid na te praten met de tuinders of dorpsgenoten.

Floor, Guido en Miklós geven mens en natuur een kans.

Blij met niets

Een jaar geleden was energiecoöperatie BENG! op bezoek bij Anna en Michael. Ze stonden op het punt om zonnepanelen aan te schaffen na een bezoek aan de informatieavond. Beiden waren overtuigd geraakt en gingen voor kwaliteit: 'de ferrari onder de zonnepanelen' kwam op het dak te liggen. Hoe gaat het er mee?

Het is precies een jaar geleden. "Kijk", zegt Michael terwijl hij zijn smartphone toont, "hier zie je het op de app. Op 30 mei 2016 wordt de eerste stroom opgewekt." Met duidelijke staafdiagrammen wordt sindsdien de dagopbrengst in beeld gebracht. Ook tijdens de dag zie je goed de variatie in stroomopbrengst. De acht panelen liggen op het oosten: net voor het middaguur leveren ze het meeste op en daarna neemt het langzaam af. Pas in de avonduren zakt de opbrengst echt in.

Het stel is meer dan tevreden met de panelen: ze brengen goed op, de jaaropbrengst is zelfs boven verwachting. Michael: "We betalen zo niets meer voor stroom. Onze energievraag is door de aanschaf van nieuwe apparatuur wel iets toegenomen maar de panelen leveren genoeg op om dat te compenseren." Na een half jaar is het termijnbedrag al aanzienlijk verlaagd. Binnen 6 á 7 jaar is de investering terugverdiend. Anna: "Het is gewoon een goede investering, zeker gezien de lage spaarrente."

Normale zaak

Stroom opwekken is nu heel gewoon geworden. Na een jaar kijkt Michael echt niet meer elke dag op de app: "Alleen op echt zonnige dagen ben ik nog weleens nieuwsgierig en wil ik weten hoe ze het doen." Anna: "Je merkt er verder ook niets van. De omvormer hangt op zolder. Soms hoor je deze klikken als het schemert en de panelen geen stroom meer leveren omdat het zonlicht wegvalt. Dat is alles." Wel kunnen ze nu verbaasd kijken naar al die gunstige daken waar nog geen zonnepanelen op liggen. Anna: "Dan zeg ik weleens, kijk daar stroomt het geld van het dak."

Interesse? De volgende informatieavond Zonnepanelen vindt plaats op dinsdag 27 juni in De Bilt. Meer informatie op: **www.beng2030.nl.**

Anna en Michael voor hun huis (foto: Jenny Senhorst)

BENG! De Bilt energieneutraal

Dier van de maand: Broer en Zus

Wij zijn Broer en Zus en wij zijn 2 lieve speelse kittens van 6 maanden oud. Op dit moment wonen wij bij een opvanggezin van het asiel omdat wij erg verzwakt waren doordat we lange tijd buiten verbleven, ook in de vrieskou! Hierdoor hebben we longontsteking opgelopen en daar kwamen we maar niet vanaf. De dierenarts heeft foto's van onze longen gemaakt en die waren niet zo fraai. Daarom hebben wij het regelmatig wat benauwd en zijn we ook sneller moe dan andere katten van onze leeftijd.

Wij houden ook erg van spelen en vergeten dan wel eens dat we daar een prijs voor moeten betalen. Dan moeten we daarna een dutje gaan doen om weer op krachten te komen. De dierenarts zegt dat we chronische astma hebben. Hopelijk laten jullie je hierdoor niet afschrikken want we willen heel erg graag een eigen plekje.

Waar wij nu wonen zijn veel andere dieren namelijk een hond, 2 katten, konijnen en hamsters. Met de hond en katten spelen wij graag. De konijnen en hamsters wil Zus het liefst opjagen dus die moeten wel veilig kunnen zitten.

Zus is een aanhankelijk poesje. Knort heel veel, is gek op aandacht en wil graag bij je slapen. Broer het mannetje is wat banger. Hij kijkt de kat uit de boom en als hij het dan leuk vindt komt hij bij je kijken. Broer en zus zijn onafscheidelijk en slapen samen in een mandje. Wij houden van aandacht en zijn niet graag de hele dag alleen thuis. Voor kleinere kinderen zijn wij een beetje bang, die rennen achter ons aan en daar schrikken we van. Het liefst wonen we dan ook bij wat oudere kinderen. Spelen met speeltjes doen we graag en zijn gek op muisjes. Maar met een hengel spelen vinden we ook erg leuk.

Ondanks dat we het erg leuk vinden bij ons opvangadres, zoeken we toch een warm nestje waar we voor altijd mogen wonen. Groetjes broer en zus

Stichting Dierentehuis Zeist en omgeving

www.dierentehuiszeist.nl
dierentehuiszeist@gmail.com
Tel: 0343-491231
maandag t/m vrijdag
13.00 - 16.30 uur
zaterdag
13.00 - 16.00 uur.

Dorus, het vorige asieldier van de maand, zit nog steeds bij ons in het asiel op zijn nieuwe baasje te wachten.

Deze rubriek is mede mogelijk gemaakt door:

Dierenarts OOK AAN HUIS 0346 725998

DIERENKLINIEK MIDDEN NEDERLAND
kliniek voor gezelschapsdieren en ambulante kliniek voor paarden

TOLAKKERWEG 157 - MAARTENSDIJK
KONINGSWEG 87 - UTRECHT
WWW.DKMIDDEN.NL 0346 725998

Heel veel keuken inbouwapparaten

***WESTBROEK** – Wat moet u doen als er een inbouwapparaat in uw keuken defect is? Wie kunt u bellen voor reparatie of vervanging? Ruth en zijn medewerkers geven u daar het antwoord op. Zij hebben een uitstekende servicedienst en zijn heel deskundig als het om vervanging gaat. In de winkel vindt u een grote collectie inbouwapparaten van diverse merken en prijzen, voldoende om u de meeste mogelijkheden te laten zien die in uw situatie passend kunnen zijn. Ruth houdt niet van opdringerigheid, maar wil onder het genot van een kopje koffie of thee graag met u meedenken.*

Uitgebreide service

Vink Witgoed heeft zich naast het leveren van wasmachines, koelkasten en vriezers de laatste jaren ontwikkeld tot een betrouwbare specialist op de vervangingsmarkt van inbouwapparatuur. Ruth Nagel: 'Je moet creatief zijn bij het vervangen van oude apparatuur en extra service kunnen bieden. Dat gaat voor internet winkels te ver en keukenzaken verkopen liever nieuwe keuken'. Ruth gaat, indien nodig, eerst bij de klant thuis meten om te bepalen welke apparaten geschikt zijn als vervanger van de oude. Als er aanpassingen gedaan moeten worden aan de waterleiding, de elektra of de keukenkastjes dan doet onze vriendelijke en deskundige monteur dat graag tegen vooraf afgesproken kosten. Vervelende verassingen daar houden onze klanten niet van, ontzorgen natuurlijk wel.

Keukenrenovatie

Het zou kunnen dat u niet tevreden bent met alleen nieuwe keukenapparatuur maar dat u vindt dat er meer moet gebeuren. Er zijn wat problemen met kastjes, het aanrechtblad is lelijk en eigenlijk zou u ook graag een vaatwasser willen hebben in uw keuken. Een nieuwe keuken is niet nodig, de indeling is goed, u bent voor duurzaamheid en mogelijk woont u niet zo veel jaren meer in dit huis. Ruth kan u helpen. Door samen te werken met een keukenvakman kan hij uw keuken voor een gedeelte of compleet renoveren. Bij Vink Witgoed regelen ze alles voor u van A tot Z, dat wil zeggen: de keukenvakman komt bij u thuis kijken, hij bespreekt met u de mogelijkheden en maakt een uitgebreide offerte. U bepaalt welke keuzes u maakt en als u de opdracht geeft wordt deze, hoe groot of klein hij ook is, perfect uitgevoerd. Vanzelfsprekend geeft Vink Witgoed ook nadat de renovatie is afgerond, u de service die u ook op witgoed van hen gewend bent. U kunt met veel plezier weer jaren vooruit met uw vernieuwde keuken.

Blijvende service en aandacht

Als u met een defect apparaat in uw keuken staat, wilt u snel vervanging. Vink Witgoed levert en plaatst de nieuwe aankoop snel en op een tijd die u het beste schikt. Kom eens langs in de showroom en laat u vakkundig voorlichten over witgoed of keukenrenovatie, onder het genot van een kopje koffie of thee. Wie zich vooraf thuis wil oriënteren kan alvast een kijkje nemen op onze website. Mocht u na de levering een vraag of storing hebben, dan geeft Vink Witgoed ook thuis. Ruth en zijn medewerkers helpen u van A tot Z om zo snel mogelijk weer geholpen te zijn.
Verkoop en service met persoonlijke aandacht!

Vink WITGOED

WASSEN, KOELEN, VRIEZEN, DROGEN
INBOUWAPPARATUUR, ENZOVOORT

Pr. Christinastraat 3 | 3615 AE Westbroek
Tel. 0346-281459 | www.vinkwitgoed.nl

Indrukwekkend slotconcert KunstOrkest

door Guus Geebel

Op 31 mei werd in de sporthal van het H.F.Witte Centrum in De Bilt het slotconcert van het KunstOrkest gehouden. Rond 400 muzikanten en zangers zorgden onder leiding van dirigent Joke Firet voor een geweldig spektakel, dat door een enthousiast publiek geestdriftig werd ontvangen.

Na een welkomstwoord door Martin de Boer, hoofd afdeling Muziek van het KunstenHuis, opende cultuurwethouder Hans Mieras het evenement. 'We leven in een wereld die wel wat harmonie kan gebruiken en dat is wat hier vanmiddag gebeurt.' De wethouder zegt ongelooflijk trots te zijn dat hij voor het grootste orkest van De Bilt mag staan. Het orkest wordt gevormd door drie scholen, twee harmonieorkesten en de muzikanten van Reinaerde. 'Door dit project dat twee jaar heeft geduurd leer je niet alleen in harmonie muziek maken, maar krijg je ook het besef dat je met zijn allen beter leert dan apart. Harmonie is wat je meerstemmig tot eenstemmigheid brengt.'

Chinese nachtegaal

De titel van het eindconcert was: De Chinese nachtegaal. Corinne Weeda van het KunstenHuis vertelde de verhalen die ondersteund werden door muziekinstrumenten, liedjes en geluiden. Het KunstOrkest is een samenwerkingsproject van het KunstenHuis De Bilt-Zeist, Basisschool Wereldwijs, Julianaschool, Werkplaats Kindergemeenschap, Reinaerde, Koninklijke Biltse Harmonie (KBH) en de Brandweerharmonie. Het project ging op 7 oktober 2015 van start in de theaterzaal van Het Lichtruim. De muzikanten werden gedurende het project niet alleen begeleid door de muziekdocenten Anita van Soest, Dionne Nijsten, Jolanda de Koff, Martien de Kam, Jaap Firet, Wendela Lensvelt en Kees Paasen, maar ook door hulpdocenten, leerkrachten, ouders en cliënten van Reinaerde.

Muzikanten en zangers

Als muzikanten traden op: Leerlingen van groep 5 en 6 van Wereldwijs, Julianaschool, Werkplaats Kindergemeenschap, cliënten van Reinaerde en spelers van de KBH en de Brandweerharmonie. Leerlingen van groep 4 en 5/6 van de drie scholen zongen de liedjes en maakten bij enkele verhalen speciale geluiden. Het werd een gevarieerd programma met popliedjes, bekende kinderliedjes, grappige maar ook serieuze liedjes, waarbij alle instrumenten aan bod kwamen.

De coördinatie van het geheel was in handen van Corinne Weeda, Yoni Strien, David van Son en Nienke Lindenhof. Een grandioos concert werd na afloop beloond met een ovationeel applaus.

Kleurrijke instrumenten maken het spektakel compleet.

Pinkstersloffen voor het goede doel

De afgelopen weken hebben de leerlingen van de Martin Luther Kingschool in Maartensdijk in totaal meer dan 500 Pinkstersloffen verkocht. Dat was boven verwachting, Bakkerij Bos uit Maartensdijk heeft overuren gemaakt om alle stollen tijdig te kunnen leveren op school.

De leerlingen hebben goed werk geleverd. Apotheek Maertensplein besloot de actie te steunen door voor alle klanten van voedselbank De Bilt een Pinksterslof te kopen. Daarmee steunde de Apotheek zowel de school als de voedselbank. Een deel van de opbrengst is bestemd voor het opknappen van De Vierstee, een ander deel voor de aanschaf van een paar extra Chromebooks voor de school. Zodoende komt uiteindelijk de gehele opbrengst ten goede aan de kinderen. 'Wij willen iedereen bedanken die heeft bijgedragen om deze actie tot een succes te maken', aldus Arjan Dam, directeur van de Martin Luther Kingschool. [HvdB]

Er is top verkocht door de leerlingen van de MLK. (foto Martin Luther King-school)

Nieuwe vogelnestschommel speeltuin De Bilt

door Walter Eijndhoven

Na ruim een jaar van hard werken is de speeltuin aan de Maurice Materlinckweg in De Bilt nu volledig opgeknapt. Diverse schommels, een wipkip, en vele andere toestellen staan goed in de verf en alles ziet er weer netjes uit. Het enige dat nog ontbrak was een vogelnestschommel en ook die kreeg nu een mooie plek.

Begin vorig jaar zag de speeltuin er nog mistroostig uit. Een afgebladderde wip, schommels en andere kapotte speeltoestellen vielen direct op. Maar daar is nu gelukkig niets meer van te merken. Alle toestellen staan netjes in de verf, de bankjes staan er mooi bij, eindelijk ziet de hele speeltuin er spic en span uit. Het enige dat nog ontbrak was een vogelnestschommel voor de kinderen en ook die wens ging nu, mede door Jantje Beton, in vervulling. 'Na het openingsfeest in augustus weten veel kids hun weg te vinden naar onze speeltuin. Zelfs kinderen uit verderop gelegen wijken komen hier met hun vriendjes spelen', vertelt buurtbewoonster Sharon Heesen. 'Het is zo leuk als je ziet hoeveel plezier die kinderen met elkaar hebben. Vaak komen ook oma en/of opa mee en regelmatig zitten hier ook buurtbewoners gewoon rustig een boek of krant te lezen', vervolgt zij. De speeltuin is niet alleen voor de kids. In de avonduren verzamelt de oudere jeugd zich in de speeltuin om met elkaar te chillen.

Jantje Beton

Désirée van Kesteren, één van de mede-organisatoren is ook erg blij met de nieuwe speeltoestellen. 'Onze speeltuin wordt door de gemeente nu zelfs aangemerkt als voorbeeld voor andere speelplekken'. Uiteindelijk ontbrak nog één toestel: een vogelnestschommel. Na contacten met Jantje Beton, één van de sponsors voor speelplekken voor kinderen, collecteerden diverse buurtbewoners afgelopen winter voor deze organisatie. Heesen: 'De helft van de collecte mochten wij houden voor een nieuwe vogelnestschommel. Bij Jantje Beton mag je de helft van het opgehaalde bedrag houden, mits je dit, als vereniging, besteedt aan 'buiten spelen voor kinderen'. Ook de gemeente legde een bedrag bij en wij zijn de deuren langsgegaan voor een donatie. Uiteindelijk hadden wij het bedrag voor de schommel bij elkaar en konden wij er ééntje aanschaffen. Ons 'project speeltuin' is nu helemaal afgerond'.

Désiree van Kesteren (l) en Sharon Heesen (r) zijn blij met de nieuwe speeltuin in hun buurt.

Burgerparticipatie

'De gemeente is voor burgerparticipatie. Zij steunde ons weliswaar met een subsidie en hielp ons waar zij kon, maar de meeste werkzaamheden zijn verricht door vrijwilligers uit de buurt. Dat schept een onderlinge band. Doordat je samenwerkt, leer je elkaar toch op een andere manier kennen. Goed dat zo'n initiatief burgers bij elkaar brengt', vult Van Kesteren aan. Om meer voor elkaar te krijgen, zijn beide dames in het bestuur gegaan van de belangenvereniging, vertellen zij. De speeltuin kwam natuurlijk niet alleen tot stand door alle vrijwilligers, maar ook door een goede samenwerking met de gemeente, in het bijzonder Albert Noorlander en de buitendienst.

Slootje vissen in het Noorderpark

Zondag 11 juni organiseert IVN De Bilt in het kader van de landelijke IVN slootjesdagen een slootjes-schep ochtend. Kinderen kunnen met hun (groot-)ouders op ontdekking en onderzoeken wat er allemaal leeft in een doodgewone sloot aan de rand van de stad Utrecht. Vanaf 11.00 uur kun je onder begeleiding van natuurgidsen en met hulp van schepnetjes en zoekkaarten op zoek naar schaatsenrijders, bloedzuigers, waterjuffers en andere waterbewoners.

Zin om mee op ontdekking te gaan en slootjes expert te worden? Op www.ivn.nl/slootjesdagen kun je je aanmelden voor de activiteit. Verzamelen op de parkeerplaats aan de St. Anthoniedijk (zijstraat van de Gageldijk).Gidsen: Christ-Jan Nederlof (06 55743770), Roel Maas-Bakker (030 2721611), Rob Timmer (06 10896796) en Enrico van Barneveld. Zie ook: www.ivndebilt.nl

Een van de slootjesbewoners: de larve van een waterjuffer.

advertentie

atlas SPORTS

Fitness
Bootcamp
Kettlebel
Yoga Cross-fit
Pilates Bodyattack
Boks-fit

Atlas Maartensdijk | 0346-210592
www.atlasfysio.nl

Neon-ensemble symfonisch in de Opstandingskerk

'De zangkunst is het tot hoogste hartstocht gebrachte spreken: muziek is de taal van de hartstocht.'

Applaus voor het Neon-ensemble in de Opstandingskerk in De Bilt.

Deze woorden van de Duitse componist Richard Wagner werden al aan het begin van het concert van het Neon-ensemble, afgelopen zaterdag, in daden omgezet: met het spelen van de ouverture tot de opera Der Fliegende Holländer gaf dit grote symfonieorkest een overtuigend visitekaartje af. Een voorwaar niet zo makkelijk werk voor een amateurorkest, maar het werd op overtuigende wijze gespeeld, ook al was de Opstandingskerk eigenlijk akoestisch te klein voor zoveel geweld.

Het tromboneconcert van de Franse moderne componist Henri Tomasi viel muzikaal uiteraard volledig in het niet naast de gigantische muziek van Wagner, maar werd door Jörgen van Rijen, de schitterende solotrombonist van het Koninklijk Concertgebouworkest, tot de laatste noot aan toe voortreffelijk verdedigd. Aangename muziek, dat wel, maar niet meer dan een kruising van Poulenc en Stravinsky, dus water bij de wijn. Een uitstekende en gepassioneerde vertolking van Fauré's suite Pelléas et Mélisande volgde, een ideaal stuk voor dit orkest, dat uit louter amateurs bestaat maar aan hartstocht en inzet niets te wensen over laat. De fluitsolo mag hier even speciaal genoemd worden, net als de cello's.
Besloten werd met een compositie van de Nederlandse componist Johan Wagenaar (1862 - 1941), weinig meer gespeeld, maar geheel ten onrechte: diens ouverture Cyrano de Bergerac is niet alleen een geweldig vitaal stuk, maar ook perfect om een concert als dit mee af te sluiten. Dat de achterneef van de componist in het orkest bleek mee te spelen was natuurlijk een aangename verrassing voor het enthousiaste publiek.
(Peter Schlamilch)

Verwondingen vallen mee

Bij een zwaar auto-ongeluk op de N234 tussen Groenekan en Bilthoven op donderdag 1 juni is een 58-jarige Bilthovense gewond geraakt. Ze kwam eraf met een waarschijnlijk gebroken arm. De auto van de vrouw vloog uit de bocht en eindigde op zijn kop op de parallelweg. Er ontstond een brandje, dat snel geblust kon worden. De politie trof de vrouw aan de kant van de weg aan; ze wist niet precies meer wat er gebeurd was. De vrouw is met de ambulance naar het ziekenhuis afgevoerd. De parallelrijbaan werd enige tijd afgesloten.

van der Neut
UW GROENE vakwinkel

Voor ons bedrijf zijn wij op zoek naar een

Verkoop-/administratief medewerker (fulltime)

Deze afwisselde functie betreft voor ongeveer de helft van de uren licht administratief werk en de andere helft het onderhouden van de winkel, het verkopen en adviseren van klanten en kassawerkzaamheden.

Ben jij die enthousiaste medewerker die zich herkent in de volgende voorwaarden:

* Flexibel, klant- en servicegericht
* Zelfstandig en nauwkeurig kunnen werken
* Kennis van Word & Excel . Ervaring met Indesign is een pré
* Plezierig vindt om werkzaam te zijn in een klein team

Om ons team te versterken zijn wij op zoek naar een

Verkoopmedewerker (fulltime)

De taken die bij deze functie horen zijn het aanvullen en onderhouden van de winkel, de ontvangst van binnenkomende goederen en het verkopen en adviseren van klanten.

Ben jij die enthousiaste medewerker die zich herkent in de volgende voorwaarden:

* Flexibel, klant- en servicegericht en zelfstandig kunnen werken
* Kennis en/of ervaring met doe-het-zelf en bouw
* Affiniteit met dieren en tuinieren
* In staat om zwaar werk te verrichten. (uitpakken levering)
* Plezierig vindt om werkzaam te zijn in een klein team.

Stuur dan je sollicitatie met CV per brief of e-mail voor 23 juni naar:
Firma van der Neut Uw Groene Vakwinkel
Groenekanseweg 9
3737 AA Groenekan
info@firmavanderneut.nl

BEKENDMAKINGEN

GEMEENTE DE BILT

Gemeente De Bilt - Terinzagelegging gewijzigd vastgesteld bestemmingsplan 'Kruising Soestdijkseweg-Zuid / Dorpsstraat, De Bilt'

Het college van burgemeester en wethouders van gemeente De Bilt maakt, op grond van artikel 3.8 van de Wet ruimtelijke ordening (Wro) bekend, dat de gemeenteraad op 20 april 2017 het bestemmingsplan 'Kruising Soestdijkseweg-Zuid / Dorpsstraat, De Bilt' gewijzigd heeft vastgesteld:

Plangebied
Het plangebied ligt ten zuidoosten van de kern De Bilt en betreft globaal de kruising Soestdijkseweg-Zuid / Dorpsstraat vo Steenstraat / De Holle Bilt.

Aanleiding
Aanleiding voor het opstellen van het bestemmingsplan is de uitvoering van Corridorstudie fase 2.

Zienswijzen
Tegen het ontwerpbestemmingsplan is een zienswijze ingediend. De zienswijze is voor de vaststelling van het bestemmingsplan in een zienswijzennota opgenomen en afgewogen. De zienswijzennota maakt deel uit van het besluit tot vaststelling van het bestemmingsplan.

Wijzigingen
De wijzigingen betreffen ambtelijke aanpassingen; naar aanleiding van de reactie van de provincie Utrecht op de plangrenzen van het plangebied is ambtshalve besloten een deel van het plangebied aan te passen. De zienswijze heeft niet geleid tot wijzigingen op het ontwerpbestemmingsplan. De aanpassingen zijn in het gewijzigde bestemmingsplan verwerkt.

Terinzagelegging
Het besluit tot vaststelling van het bestemmingsplan met de daarbij behorende stukken ligt gedurende zes weken ter inzage van donderdag 8 juni 2017 tot en met woensdag 20 juli 2017. U kunt de stukken online inzien op de landelijke website:
http://www.ruimtelijkeplannen.nl.
Het planidentificatienummer (planid) is:
NL.IMRO.0310.02CORRIDORFASE2-VG01
De stukken liggen ook ter inzage in het gemeentehuis aan de Soestdijkseweg Zuid 173 te Bilthoven. U hoeft geen afspraak te maken om de stukken in te zien. Dit is wel nodig als u vragen wilt stellen over de stukken.

Beroep en Voorlopige voorziening
Beroep tegen het gewijzigd vaststellingsbesluit kan worden ingesteld door:
- een ieder tegen de onderdelen van het plan die gewijzigd zijn vastgesteld;
- belanghebbenden die tijdig hun zienswijze bij de gemeenteraad kenbaar hebben gemaakt, en;
- een belanghebbende die aantoont dat hij daartoe redelijkerwijs niet in staat is geweest.

Beroep kan worden ingesteld vanaf donderdag 8 juni 2017 tot en met woensdag 20 juli 2017 bij de: Afdeling bestuursrechtspraak van de Raad van State, Postbus 20019, 2500 EA Den Haag. Het bestemmingsplan treedt na afloop van de beroepstermijn in werking. Het beroep schorst de werking van het bestemmingsplan niet. Daarvoor moet een afzonderlijk verzoek om voorlopige voorziening worden ingediend bij de Voorzitter van de Afdeling bestuursrechtspraak van de Raad van State, op voornoemd adres.

Meer informatie
Voor specifieke vragen en opmerkingen over het bestemmingsplan en de procedure kunt u contact opnemen met het vergunningenloket van de afdeling Publiekszaken van de gemeente De Bilt via telefoonnummer
(030) 228 94 11.

Avondvierdaagse Maartensdijk succesvol verlopen

door Kees Diepeveen

Mede door de medewerking van het weer is de 46e Avondvierdaagse in Maartensdijk ook dit jaar weer prima verlopen. Alle 536 deelnemers haalden de finish. De eerste avond was er onzekerheid over de weersverwachting. Aan het eind van de middag werd de weersituatie door de organisatie beoordeeld en geconcludeerd dat er zonder problemen gelopen kon worden.

Het bleek een goede beslissing om aan het eind van de middag te beoordelen of het verantwoord was om te gaan lopen die avond. Er was in de ochtend een weersverwachting met onweersbuien afgegeven. Ad Nieuwenhuis van het organisatiecomité: 'De overkoepelende Sticht Gooise Wandelsport Bond, waaronder Maartensdijk resulteert had in de ochtend het advies afgegeven om af te gelasten. Wij vonden echter dat we dat beslismoment moesten uitstellen tot 16.00 uur. Dat bleek een goede beslissing. De weersvooruitzichten waren goed en kon er die avond gelukkig zonder problemen gelopen worden'.

Dijckstate

Dit jaar kon geen beroep gedaan worden op De Vierstee omdat de accommodatie gerenoveerd wordt. De organisatie moest uitwijken naar Dijckstate aan het Maertensplein. Ad Nieuwenhuis: 'Dit is ons goed bevallen. Het is hier rustiger dan in De Vierstee en dat is voor ons prettiger en ook het vertrek van de wandelaars is vanaf het Maertensplein prima verlopen. We gaan binnenkort met elkaar evalueren en wie weet wat daar toe leidt'.

Dit jaar was er een nieuwe route waarin opgenomen een oversteek van de Koningin Wilhelminaweg ter hoogte van Achterwetering. Verkeersregelaars hadden hun 'onmisbare handen' er vol aan. [foto Henk van de Bunt]

Zonder een spoortje van vermoeidheid zijn de kinderen van de School met de Bijbel op weg naar het eindpunt. [foto Reyn Schuurman]

Gouden speld

Dinsdagavond voor aanvang van de wandeltocht van die avond vond er onverwacht en onaangekondigd een plechtig moment plaats. Ad en Anjo Nieuwenhuis werden onderscheiden door een official van de Sticht Gooise Wandelsport Bond met een gouden speld van de Bond voor het 40 jaar organiseren van de Avondvierdaagse in Maartensdijk. Ad Nieuwenhuis: 'Dit kwam als een verassing. We wisten wel dat we tegen de 40 jaar aanzaten maar niet dat het al zo ver was'.

Sokken van verband

Het Rode Kruis heeft het niet druk gehad. Slechts een enkele blaar moest behandeld worden. 'Om blaren te voorkomen heb ik de eerste avond wel twee sokken van verband gemaakt voor een kind dat op blote voeten op sandalen liep' aldus Jochem van Zijtveld van het Rode Kruis. 'Dat is vragen om blaren. De volgende dag had het kind gelukkig schoenen aan'.

Intocht

Donderdagavond 1 juni was de traditionele intocht met bloemen en muziek. De Planetenlaan was verzamelpunt voor de deelnemers alwaar de bloemen aan hen werden uitgereikt. Voorafgegaan door de Biltse Harmonie liepen de deelnemers via Melkweg, Bernhardlaan en Marijkelaan tot eindpunt Dijckstate voor de medaille-uitreiking. De organisatie die bestaat uit 17 vrijwilligers kan terug zien op een geslaagde 46e editie van de avondvierdaagse waarbij de weergoden het evenement goed gezind waren.

Week van Geluk op de Nijepoortschool

door Henk van de Bunt

Vorige week was op de Nijepoortschool in Groenekan het thema 'Week van Geluk' aan de orde. Vooraf waren de ouders van de leerlingen middels een brief bij het thema betrokken. Aan het einde van de week ontving men op school eenzame ouderen om het geluk als het ware aan hen door te geven en op vrijdag werd de week met de leerlingen en leerkrachten weer afgesloten.

Directeur Marjan van Grieken vertelt erover: 'We zijn op school dagelijks druk bezig met rekenen, lezen en schrijven, maar deze week gingen we ook intensief aan de slag met het thema geluk. Zijn de kinderen op De Nijepoort dan ongelukkig? Nee, zeker niet. Maar in deze week leerden we dat 'geluk' bijvoorbeeld een gevoel kan zijn. Zo'n gevoel dat je krijgt wanneer je een winnend doelpunt maakt of van een hond die kwispelend op je afkomt. We leerden dat geluk lang niet altijd te maken heeft met het krijgen van cadeautjes of dure spullen'.

Gevoel

Marjan vervolgt: 'Uit studies is gebleken, dat mensen een groot deel van hun geluksgevoel zelf kunnen bepalen. Wetenschappelijk onderzoek toont aan, dat 40% van ons geluk te beïnvloeden is door ons gedrag en onze manier van denken. We werkten deze week aan lessen van de methode 'De gelukskoffer': een wetenschappelijk onderbouwdemethode voor de groepen 3 tot en met 8 gebaseerd op de positieve psychologie. Op nog een paar andere scholen in De Bilt werd hiermee gewerkt. We spraken die week met de kinderen over talenten, kwaliteiten, passie en bijvoorbeeld zelfvertrouwen. We hadden het ook over complimenten geven en dat complimenten je geluksgevoel bevorderen. We luisterden naar iemand, die in Senegal heeft gewerkt en gezien heeft dat je ook met heel weinig heel gelukkig kunt zijn. Maar we leerden de kinderen deze week ook dat je, net als bij volwassenen, niet permanent gelukkig kunt zijn.

Hoe ervaar je geluk met een roze of een zwarte zonnebril.

Festival Masquerade 'Fly Away'

Na het succes van vorig jaar organiseert Theaterschool Masquerade van KunstenHuis De Bilt in Theater Het Lichtruim Planetenplein 2, Bilthoven op 9, 10 & 11 juni ook dit jaar een festival met de leerlingen van de productieklassen. Met als overkoepeld thema Fly Away brengen zij de voorstellingen Matilda, Beest en Ergens Anders.

Prachtige theatervoorstellingen die verrassen, ontroeren en tot denken aanzetten. Want hoe is het om vast te zitten in een levensgroot labyrint of om noodgedwongen alles achter je te laten en op zoek te gaan naar een nieuw thuis? Het publiek wordt meegenomen in een zoektocht naar een ander leven en ontmoet personages die herkenbaar, kwetsbaar en grappig zijn. Zo vergeten we even de wereld om ons heen en dromen we langzaam weg in onze stoelen. Zie www.theaterlichtruim.nl

advertentie

CDA *De Bilt - Maartensdijk*

13 juni 20.00 uur

Fractiespreekuur

Wilt u in gesprek met CDA-fractieleden over zaken die u bezighouden in onze gemeente?
U bent van harte welkom op het fractiespreekuur op dinsdag 13 juni om 20.00 uur.

Locatie: Café Joos, Hessenweg 1 in De Bilt

HAIRdesque
THE ART OF HAIRCOLORING

Let op!

Maak tijdig uw afspraak voor de zomer want het is druk en ook wij gaan op vakantie! Onze salon is gesloten van 1 augustus t/m 14 augustus.

Vakanties van onze teamleden:

Christa: 23-7 tot 14-8

Miranda: 30-7 tot 14-8
20-8 tot 28-8

Kimberley: 30-7 tot 14-8
oktober onbekend

Naomi: 23-7 tot 14-8

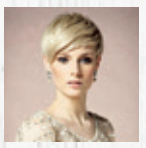
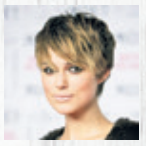

Donderdagavond en vrijdagavond geopend
Maertensplein 33, Maartensdijk, tel. 0346 - 21 37 11
www.hairdesque.nl /Hairdesque

VOOR AL UW KLEINE REPARATIES
KUNT ELKE WOENSDAG
VAN 11.00 - 17.00 UUR TERECHT
OP HET MAERTENSPLEIN

ZONDER AFSPRAAK

OPENINGSTIJDEN:
ma. 8:00 - 20:00 uur
di. 8:00 - 20:00 uur
wo. 8:00 - 20:00 uur
do. 8:00 - 20:00 uur
vr. 8:00 - 20:00 uur
za. 9:00 - 17:00 uur
zo. Gesloten

Nootweg 37 · 1231 CP Loosdrecht
Tel. 035 - 582 70 18 · info@bikeshop-loosdrecht.nl
www.bikeshop-loosdrecht.nl

Rijkswaterstaat
Ministerie van Infrastructuur en Milieu

Verbreding A27/A1

Informatieavonden
start wegwerkzaamheden

Water. Wegen. Werken. Rijkswaterstaat.

Rijkswaterstaat en aannemerscombinatie 3Angle starten in juli met de wegwerkzaamheden voor de verbreding van de A27/A1 aansluiting Utrecht-Noord – knooppunt Eemnes – aansluiting Bunschoten-Spakenburg.

U bent welkom op een van de informatiebijeenkomsten bij u in de buurt:

- Maandag 19 juni, van 20.00 tot 22.00 uur, Dorpshuis De Groene Daan, Grothelaan 3, Groenekan.
- In het najaar in Hollandsche Rading, datum wordt later bekend. De wegwerkzaamheden beginnen hier later.

Het programma bestaat uit een kort welkomstwoord en een informatiemarkt. Op de markt informeren we over hoe de weg wordt verbreed en wat de impact is voor de omgeving en weggebruikers. Ook lichten we het inrichtingsplan voor o.a. natuur toe.

Vragen?
www.verbredingA27A1.nl of vraagA27A1@rws.nl
Landelijke informatielijn Rijkswaterstaat:
0800-8002

3ANGLE

MN0517KK016

De Bilt in Debat over verkeer

Het Lichtruim presenteert De Bilt in Debat, een serie avonden waarin met elkaar wordt gedebatteerd over de samenleving en wat men wil veranderen. De Bilt in Debat is een initiatief Het Kunstenhuis en Bibliotheek Idea, de presentatie is in handen van Bart van Gerwen.

Op 13 juni is het tweede debat met als thema 'mobiliteit en verkeer'. De eerste De Bilt in debat was een succes. 'Wat is normaal?' was de vraag en er volgde een boeiende discussie. Nu gaat men met elkaar in debat over verkeer en mobiliteit. Het kan gaan over bijv. de bereikbaarheid van winkels en bedrijven.

De parkeergelegenheid en het openbaar vervoer zijn belangrijk en ook de verkeersveiligheid in De Bilt in het algemeen. Kunnen kinderen veilig van en naar school, hun sport- of muziekles en hoe verbetert men de mobiliteit in deze gemeente?

Er wordt begonnen met een paneldiscussie. Bart van Gerwen legt daarna stellingen voor, zodat de discussie kan worden aangegaan. Wie een mening heeft over mobiliteit en verkeer in de gemeente De Bilt is van harte welkom op 13 juni van 20.00 tot 22.00 uur in Theaterzaal Het Lichtruim, Planetenbaan 2 Bilthoven. De toegang is gratis; aanmelden kan per e-mail: mkamphuis@ideacultuur.nl

Tentoonstelling 100-jaar Bilthoven verhuist

Op zaterdag 13 mei werd de tentoonstelling over 100 jaar Bilthoven geopend bij Veldhoven Interieurs aan de Vinkenlaan 31 in Bilthoven. De tentoonstelling zal daar tot vrijdag 9 juni op deze locatie blijven, om daarna zaterdag 10 juni (van 11.00 tot 17.00 uur) en op zondag 11 juni (van 10.00 tot 17.00 uur) te verhuizen naar gebouw WVT aan de Talinglaan 10 in Bilthoven.

Vanaf maandag 12 juni t/m zaterdag 8 juli staat de tentoonstelling gepland in de bibliotheek van het Lichtruim, Planetenbaan 2 in Bilthoven. Na de zomer zal de tentoonstelling te zien zijn van dinsdag 29 augustus t/m zaterdag 2 september bij Schutsmantel Warande Wooncentrum, Gregoriuslaan 35 in Bilthoven en daarna nog van zondag 17 september t/m zondag 15 oktober in de Centrumkerk (voormalige Julianakerk aan de Julianalaan) in Bilthoven. Alle datums staan ook op www.vanzoddetotpleisterplaats.nl onder de knop 'jubileumagenda'.

Vier dieven in Aldi betrapt

Vier Oost-Europese winkeldieven zijn betrapt in de Aldi in De Bilt. De bewaking kreeg dinsdag 30 mei middag in de gaten, dat het viertal spullen probeerde mee te nemen.

Twee mannen werden vastgehouden en zijn overgedragen aan de politie. De twee anderen wisten te ontkomen. De vier dieven komen uit Georgië. Volgens getuigen zorgden de aanhoudingen voor veel commotie in de winkel.

Adverteren in De Vierklank! Iets voor u?

Bel dan 0346 21 19 92

Aanbiedingen zijn geldig van vrijdag 9 t/m zondag 11 juni 2017

Prijs Krakers!

Verzamel alle **84 gratis kaarten** in het speciale **verzamelalbum** en spaar voor korting op de leukste **Verschrikkelijke Ikke 3 bekers!**
*Bij iedere € 10,00 aan boodschappen 1 gratis zakje met 2 speelkaarten en 1 spaarsticker.

Hertog vanille ijs XXL
Bak 1.5 liter
~~2.99~~

Robijn capsules
Wit of color
Zak 28 stuks
~~10.99~~

...daarom HOOGVLIET
Bewezen de goedkoopste supermarkt!

Hoogvliet Bilthoven:
Leyenseweg 127 - Bilthoven

Kijk voor onze actuele openingstijden op **www.hoogvliet.com/openingstijden.**

Bouwbedrijf Nagel verlengt sponsoring

Al een aantal jaren is bouwbedrijf Nagel uit Westbroek als sponsor bij de plaatselijke korfbalheld DOS betrokken; eerst als sponsor van een jeugdteam en sinds dit seizoen mede sponsor van het eerste selectie-team.

Onderdeel van deze sponsoring is een mooi reclamebord, dat in aanwezigheid van Egbert Nagel officieel werd onthuld.

Zomerbridge in Hollandsche Rading

Bridgeclub Hollandsche Rading organiseert een reeks van veertien donderdagavonden Zomerbridge vanaf donderdag 1 juni tot en met donderdag 31 augustus in het dorpshuis in Hollandsche Rading. Er was gelijk al de eerste avond een goede belangstelling met deelname van 20 paren uit de gehele gemeente De Bilt en omgeving, zoals Hilversum en Soest. Donderdag 1 juni werd gestart; Uschi Röhrs + Wim Westland werden eerste (77,13%), Cora van de Linden + Jan Pauwels tweede (59,95%), Erik Polders + Nico Verhaar (59,03%) derde, gevolgd door Jan Berk + Henk van de Bunt (58,80%) vierde en Elly van Wees-Bader + Riek van der Zijpp vijfde met 59,56%.

De eerstvolgende avond is donderdag 8 juni. Ook thuisbridgers, die mogelijk eens aan het bridge in clubverband willen snuffelen zijn van harte welkom. Bij voorkeur vooraf aanmelden via mail bij bcholland-scherading@gmail.com of telefonisch bij Trees van Doorn tel. 030 2292078 voor 17.00 uur op de dag zelf en in het uiterste geval uiterlijk 19.00 uur aan de zaal. Aanvang bridgen om 19.30 uur.

Best' reclamebord langs het DOS-veld

De beide jonge Westbroekers Stijn Liersen en Bern van Hal van Best Boom- en Tuinverzorging wilden graag een reclamebord langs het DOS-veld; sinds kort hangt dit mooie bord langs het kunstgrasveld. DOS is blij met weer een nieuwe sponsor en bij de officiele onthulling ontvingen beide eigenaren een mooie bos bloemen.

Uitslag Wedvlucht

De duiven van de leden van Postduivenvereniging De Bilt kwamen in het Pinksterweekeinde terug van een vlucht van het in Frankrijk gelegen Pt. St. Maxence over een gemiddelde afstand van 360 km. De uitslag was Ron van Veggel en Zoon 1, 2, 7 en 10, Peter van Bunnik 3, combinatie Turk en van Zels, 4, J. A. Pouw 5, 8 en 9 en Ron Miltenburg 6.

Nootjes

Te koop aangeboden

HORLOGE-BANDJES incl. aanzetten. Horlogebatterijtjes incl. inzetten. Klaar terwijl u wacht. Bij Kok Stomerij & Lederwaren, Dorpsweg 46, Maartensdijk. Tel. 0346-214112

Grote collectie SCHOOLTASSEN bij Kok Stomerij & Lederwaren, Dorpsweg 46, Maartensdijk. Tel. 0346-214112

4 CD Box met 100 Nostalgische Liedjes. Nieuw in de verpakking! De 100 beste liedjes uit de jaren 50. €5,-. Tel. 030-2202369

CD 'Dicht bij mij' van de Brabantse zanger Henk Bernard. 12 tracks met o.a. 'Pijn in m'n hart' en 'Dicht bij mij'. €5,- . Tel. 030-2202369

Gratis af te halen: houten buitenbank met ijzeren onderstel. Het is een opknapper. Overcompleet wegens verbouwing. Tel. 0346-213233

Electr. Hangolielamp, erg mooi €40,-. Tel. 030-2281463

Een Philips mixer met statief en aangedreven kom in goede staat.€12,-. Tel. 030-2281463

Een leuk boek hout bewerken. Er staan leuke dingen in. Met kleuren foto's €5,-. Tel. 0346-243758

Leuk kinderloopstoeltje met speelplateau. Ze hangt er gewoon in, kleur is groen. €10,-. Tel. 0346-243758

Zonnebank €40,-. Tel. 06-13682123

Skottelbraai kompleet 49,-. Tel. 06-13682123

KOFFERS en nog eens koffers bij Kok Stomerij & Lederwaren, Dorpsweg 46, Maartensdijk. Tel. 0346-214112

Fiets sleuteltje gevonden op de Prins Bernhardlaan, merk: ''buva''. Af te halen Prins Bernhardlaan 19

Boek over tuin decoraties. Het is een leuk boek vol tips €6,50 Tel. 0346-243758

Leren tweezitbank kleur blauw. 45,-. Tel. 030-2204699

4 barkrukken hoogte 65 cm €10,-. Per stuk. Tel. 030-2204699

Grote koeienbel 15cm br. En 13 cm hoog €8,-. Tel. 030-2202996

Kleine koeienbel 9 cm br. En 10 cm hoog €5,-. Tel. 030-2202996

Nieuwe editie Johan Cruijff: Je moet schieten, anders kun je niet scoren. Pocket €10,-. Tel. 030-2202996

Nieuwe singel-pocket over Johan Cruijff en leiderschap 5,-. Tel. 030-2202996

2 nieuwe tangkini's maat m en l €3,-. Per stuk. Tel. 030-2202996

Zwarte book-cover Samsung galaxy tab 2. Nog in verpakking 58,-. Tel. 030-2202996

Activiteiten

GARAGE SALE Maartensdijk! Zaterdag 10 juni op het plein tussen de Fazantlaan en Gruttolaan van 10.00-15.00 uur

GARAGEVERKOOP Zaterdag 17 juni op Molenweg 30 in Maartensdijk

Fietsen/ brommers

Dames fiets, 3 versnellingen, handremmen. Rijdt prima. €45,-. Tel. 0346-213376

Personeel gevraagd

Fitte vutters en AOW-ers gezocht als invalkrachten voor het huis-aan-huis verspreiden van De Vierklank. Een gezond en gezellig rondje buiten op woensdag op een tijdstip dat ú schikt. Ook meehelpen de best gelezen krant van De Bilt nóg beter te verspreiden? Bel 0346 211992.

Personeel aangeboden

AMBACHTELIJK schilder en behanger heeft nog tijd over voor al uw behang-, schilder en sauswerk 35 jaar ervaring. Ingeschr. KvK. Vrijbl. prijsopg. 06-39870829

TUINMAN heeft nog tijd. Voor al uw snoeiwerk, fatsoeneren, bestraten enz. Alles is bespreekbaar. Altijd vrijblijvende prijsopgave. Tel. 06-50660689. www.tuinexclusief.com

De Kleine Ambacht voor bouwkundig ONDERHOUD, timmer- en kluswerk binnen en buiten. Tel. 06-42417376

ERVAREN docent geeft huiswerk- en studiebegeleiding aan huis 06-34892915

Betrouwbare HUISHOUDELIJKE hulp aangeboden. Referenties beschikbaar. Tel. 06-33499710

Diversen

PAARDENMEST gratis af te halen. Stal Arends in Maartensdijk. Bel voor meer info 06-54753516

Oud ijzer- en metaalafval COCK ROSE- Maartensdijk. Tel. 06-54967985

Adullam MOLENWINKEL Westbroek. Iedere zaterdag van 10.00 - 16.00 uur geopend, tevens kunt u er uw oude frituurvet inleveren in oude verpakking. De koffie staat klaar!

Roulette
www.roulettefm.nl
FM 106.6
kabel 101.9

Persoonlijke Kraamcadeaus
BABIES STYLE
BABIESSTYLE.NL

REGIO TV DE BILT
• Nieuws
• Agenda
• Informatie
Analoog kanaal 45/digitaal kanaal 43/www.regiotvdebilt.nl

50 jaar fietsservice Maarten van Dijk in Maartensdijk. Gruttolaan 18 Tel. 0346-212267. Openingstijden: ma, wo, vr: 16.00- 20.00u en za. 10.00-12.30/14.00-17.00u. Onderdelen uit voorraad leverbaar reparaties 95% dezelfde dag klaar.

Hoveniersbedrijf Boomkwekerij D. van Vulpen. Voor al uw beplanting, tuinaanleg en- onderhoud, bestrating, grond- en graafwerk enz. Vraag naar onze geheel vrijblijvende prijsopgave. Groenekanseweg 78, Groenekan. Tel. 0346-212787

Tuinservice van Vliet, Nw. Wetering 34. Tel. 06-54751296. Voor al uw snoei-straat-zaag-achterstallig onderhoudswerkzaamheden of aanleg-veranderingen in uw tuin, verkoop en levering van alle tuinplanten/bomen.

Opruiming van inboedels, huizen, schuren, garages etc. Bezemschoon opleveren. Wij geven de hoogste prijs voor auto's en (brom)fietsen etc. Kringloop midden Nederland, Soesterweg 106, Amersfoort. Tel. 06- 50897262

Rust, pijnverlichting en meer
Magenetiseren € 15,-: precies wat jij nu nodig hebt. Hester Visser, Egelskop 16, Maartensdijk. M: 06 14 37 30 10

Cursussen

Workshop Hormoonyoga
Zondag 18 juni dagworkshop hormoonyoga 10:30-16:30 uur in KDV Vriendjes, De Bilt €70 inclusief reader. Deze dag leer je de complete serie hormoonyoga van Dina Rodriques. www.yogavoorvrouwenkind.nl Swaentje Van Parys 0642519679

Lezing Ron Moerenhout Bilthovense Boekhandel

Op 14 juni om 20.00 uur neemt auteur Ron Moerenhout zijn gehoor mee op reis met een koloniale postboot van Kaapstad naar Sint Helena: een van de meest afgelegen eilanden ter wereld op vijf dagen varen van Kaapstad. Het eiland waar Napoleon stierf en dat ooit van Nederland was.

Nadat de Britten Sint-Helena veroverden op de Nederlanders werd het in gebruik genomen als gevangeniseiland, met als bekendste gevangene Napoleon Bonaparte. Moerenhout gaat op zoek naar Nederlandse sporen en bezoekt het graf van Napoleon en de plek waar hij woonde. Daarnaast vertelt *Laatste boot naar Sint-Helena* de verhalen van andere gevangenen, onder wie de Nederlandse drugssmokkelaar die in 1994 als enige van het eiland wist te ontsnappen.

Bij de Bilthovense Boekhandel (Julianalaan 1 in Bilthoven) vertelt Ron Moerenhout wat hem ertoe bracht de vijfdaagse boottocht van Kaapstad naar Sint-Helena te maken. Aan de hand van prachtige foto's en boeiende anekdotes vol historische 'wist-ik-nietjes' neemt hij de aanwezigen mee naar dit bijzondere eiland. Aanmelden via info@bilthovenseboekhandel.nl of tel. 030 228 1014

Adverteren met een Nootje

Kruis de betreffende rubriek aan:

- ❑ **Te koop aangeboden** (particulieren woonachtig in het verspreidingsgebied van De Vierklank kunnen artikelen tot € 50,00 gratis aanbieden in deze rubriek - zie 1. en 2.)
- ❑ **Te koop gevraagd** (u moet betalen voor deze rubriek - zie 2.)
- ❑ **Activiteiten/Evenementen** (alleen 1 koloms, u moet betalen voor deze rubriek - zie 2.)
- ❑ **Auto's/motoren** (is de vraagprijs € 50,00 of meer dan moet u voor deze rubriek betalen - zie 2.)
- ❑ **Fietsen/brommers** (is de vraagprijs € 50,00 of meer dan moet u voor deze rubriek betalen - zie 2.)
- ❑ **Personeel gevraagd** (u moet betalen voor deze rubriek - zie 2.)
- ❑ **Personeel aangeboden** (u moet betalen voor deze rubriek - zie 2.)
- ❑ **Diversen** (biedt u iets te koop aan onder € 50,00 dan kunt u in aanmerking komen voor een gratis plaatsing - zie 1., voor overige zaken geldt 2.)
- ❑ **Cursussen/Trainingen** (u moet betalen voor deze rubriek - zie 3.)

1. niet meer dan twee artikelen per advertentie, niet meer dan 5 regels, de prijs moet vermeld worden (n.o.t.k. is dus niet gratis!), 1-koloms advertentie.
2. 1-koloms advertenties met één woord in hoofdletters: voor de eerste drie regels € 5,00. Voor elke volgende regel of deel daarvan + € 1,50.
   2-koloms advertenties met een vet gezette kop: voor de eerste 3 regels € 9,50 Voor elke volgende regel of deel daarvan + € 2,00.
3. 2-koloms advertentie met vetgedrukte kop, maximaal 450 tekens € 17,50.

** Nootjes kunnen per mail aangeleverd worden (info@vierklank.nl). Voor betaalde nootjes ontvangt u een accept-email waarmee u via Ideal uw betaling vóór plaatsing dient te voldoen. Gratis nootjes max. 3 per week, max. 3 x herhalen.*

Elke letter in een hokje plaatsen en één hokje open laten tussen de woorden.

1																													
2																													
3																													
4																													
5																													

Groenekan	De Vierklank, Kon. Wilhelminaweg 461 (inleveren vóór vrijdag)
Maartensdijk	Drogisterij van Rossum, Maertensplein 22 (inleveren vóór vrijdag)
Westbroek	Cafetaria-IJssalon Coen, Kerkdijk 3 (inleveren vóór vrijdag)
Hollandsche Rading	Karel Hendriksen Tuincentrum, Tolakkerweg 138 (inleveren vóór vrijdag)
E-mail	info@vierklank.nl (uiterlijk vrijdag mailen)

Naam .....

Adres .....

PC/Plaats .....Tel .....

Concert in Schutsmantel

Ingrid Nugteren en Heleen Vegter vormen sinds 2014 een duo. Zij werpen zich intensief op het omvangrijke liedrepertoire uit met name de negentiende eeuw, maar schuwen uitstapjes naar opera-aria's en liederen uit andere tijden niet. Het ensemble gaf 4 juni een Pinksterconcert in zorgcentrum Schutsmantel aan de Gregoriuslaan 35 in Bilthoven.

[foto Reyn Schuurman]

Nova B1 kampioen

Afgelopen zaterdag is Nova B1 kampioen geworden in de derde klasse. Het veld zinderde van de hitte, de wedstrijd van de spanning. Tegenstander Rheko B1 uit Rheden bood aanvankelijk goed tegenstand, maar tegen het snelle rondspelen van NOVA en gemak waarmee de B1 scoorde was men niet bestand. Het werd een echte korfbaluitslag, 17-5, in het voordeel van het thuisspelende Nova. *(Han Lucas Luijckx)*

De kampioenen Nova B1.

DOS 3 kampioen veld

In de voorlaatste wedstrijd van DOS 3 (Westbroek) lukte het net niet om thuis kampioen te worden; in de laatste wedstrijd uit tegen Hebbes pakte het team de benodigde punten wel. Met een duidelijke 8-18 overwinning in Utrecht werd het kampioenschap behaald en mogen de spelers het volgend seizoen een niveau hoger in de 3e klasse uitkomen.

Paralympisch kampioene bij jubileumviering FAK

door Guus Geebel

Van vrijdag 30 juni tot en met zondag 3 juli viert tennisvereniging FAK op hun tenniscomplex aan de Voordorpsedijk in Groenekan met tal van activiteiten het twintigjarig bestaan als zelfstandige vereniging. Op de openingsavond zal Jiske Griffioen, tweevoudig gouden medaillewinnares bij de Paralympische Spelen in Rio, met drie andere mindervalide toptennissers een demonstratie rolstoeltennis geven.

Iet Wennekes en Annemieke Hazeleger van de jubileumcommissie vertellen enthousiast hoe het programma eruitziet. Na de opening op vrijdag om 19.00 uur door voorzitter Rob Heim volgt de rolstoeltennisdemonstratie die voor iedereen vrij toegankelijk is. Enkele leden van de vereniging mogen ook ervaren wat tennissen in een rolstoel betekent. Na de demonstratie houdt Jiske Griffioen een voordracht over haar ervaringen. Ook daarbij zijn niet-leden welkom. ‘FAK heeft voor dit onderdeel gekozen met de gedachte dat we hier misschien ook rolstoeltennis kunnen krijgen’, vertelt Iet Wennekes. Muzikaal wordt het programma de eerste avond begeleid door Two Delicious.

Iet Wennekes en Annemieke Hazeleger (rechts) van de jubileumcommissie.

Casino Royal

Zaterdag wordt om 11.00 uur begonnen met een brunch voor leden. Daarna is er tot 17.00 uur voor jong en oud een kermisachtig festijn met speelattributen. Er is een bubblebal, levend tafelvoetbal, rodeo en nog veel meer, maar ook een patatkraam en suikerspinnenkraam. Om 20.30 uur begint een swingende feestavond waar familie en vrienden welkom zijn en de band van Jeffrey Noordijk gaat zorgen voor een wervelend feest. Zondagmorgen worden vanaf 10.00 uur gebakken eieren met spek en kaas geserveerd. Daarna zijn er tennisclinics voor de jeugd en voor volwassenen. ’s Middags wordt het FAK-terrein omgetoverd tot Casino Royal met verschillende gokspelletjes. Wie daar niet van houdt kan terecht bij een kaas, wijn en bierproeverij. Het jubileum wordt afgesloten met een grote loterij.

Geschiedenis

FAK staat voor Flink Aanpakken Kameraden. De roots van de vereniging liggen bij Inventum. In 1931 wilde een aantal werknemers van die fabriek een voetbalclub oprichten, maar ze kregen te maken met bezwaren van bestaande verenigingen uit de regio. Uiteindelijk gaf de KNVB toestemming, maar de naam Inventum mocht niet in de clubnaam voorkomen. Het verhaal gaat dat uiteindelijk voor FAK is gekozen omdat de zoon van de fabrieksdirecteur zo heette. Van die naam werd een afkorting gemaakt en zo ontstond F.A.K. waar de betekenis Flink Aanpakken Kameraden aan werd gegeven. De club veranderde al snel in een omnivereniging, waar naast voetbal ook tennis en softbal werd gespeeld. De voetbalvereniging fuseerde in 1997 met BVC en Bilthoven tot FC De Bilt. De tennisvereniging werd in 1996 verzelfstandigd en ging door onder de naam FAK.

Jubileum

‘Voor het jubileum tellen we vanaf het moment dat in 1997 de kantine werd opgeleverd.’ De vereniging telt ruim 600 leden van alle leeftijden. Er wordt de hele week door getennist, ook in de winter. Het tennispark bestaat uit 7 banen met verlichting. De ondergrond is smashcourt, een sinds kort ontwikkelde baansoort. De constructie bestaat uit een gravelkleurige stabiliteitsmat met een keramische toplaag. De gebruikte materialen zijn onderhoudsarm en zijn niet alleen goed waterdoorlatend, maar ook bestand tegen extreme weersinvloeden. De vereniging telt veel vrijwilligers die iedere dag op het complex bezig zijn.

Saamhorigheid

‘FAK is een hele mooie, gevarieerd samengestelde vereniging met mensen uit de hele gemeente’, vertelt Annemieke Hazeleger. Iet Wennekes noemt het één grote familie. Zij denkt dat dit is ontstaan vanuit de omnigedachte. ‘We hebben onder de leden ook veel oud-voetballers die nadat ze met voetballen zijn gestopt gingen tennissen. De vereniging speelt competitie in districtsverband en organiseert regelmatig tennisevenementen en toernooien. ‘We vieren het jubileum om elkaar beter te leren kennen en te verbinden, want saamhorigheid staat hier hoger in het vaandel dan prestatie.’

Arjen van Ginkel erelid Tweemaal Zes

Arjen heeft naast het vele jaren spelen in TZ1 nog veel en veel meer gedaan binnen TZ. Hij heeft met zijn inzet en visie vele korfballers opgeleid, die jaren in de selectie spelen of hebben gespeeld, mooie successen behaald met de junioren en met het vlaggenschip.

Mede door Arjen zijn inzet en passie voor het korfbal is TZ gegroeid van de 3e klasse (toen hij begon met zelf spelen) tot de Hoofdklasse waarin TZ1 nu uitkomt. Dit heeft hij al die jaren als clubman gedaan, waarvoor hem dan ook veel dank verschuldigd is. Wat Arjen ook graag heeft gedaan waren de weekendjes weg (regelen); dat begon al begin jaren 80 (vorig eeuw) met het pinksterweekend in Wierden en later de selectie-weekenden met vaak ook een zelf bedacht spel.

Beroep

Op Arjen kon je altijd een beroep doen als het over korfbal ging, eerst spelen, dan trainen en fluiten. Een paar jaar geleden zat TZ nogal krap in de scheidsrechters en dus ging Arjen ook nog buiten de deur fluiten om daardoor de club te steunen. *(Hester Ploeg)*

TZ bedankt Arjen voor zijn enorme inzet door hem erelid van Tweemaal Zes te maken.

DOS C1 kampioen

In de laatste thuiswedstrijd moest het gebeuren tegen medekoploper Nova. Aan één punt had DOS C1 voldoende en een zwaarbevochten remise (2-2) was voldoende voor het kampioenschap en als afsluiting van een seizoen, waar ook al in de zaal het kampioenschap was behaald.

Beachvolleytop komt naar Utrecht

De complete Nederlandse beachvolleybaltop komt op 10 en 11 juni in actie in tijdens de eredivisietour in Utrecht. Nieuwegeiner Robert Meeuwsen, Maarten van Garderen uit Renswoude en Madelein Meppelink uit Rhenen komen met hun beach-partners in actie. De wedstrijden worden gespeeld in De Bilt (Tweelingen 142a in Bilthoven) en op het veld aan het Lucas Bolwerk voor de Utrechtse Stadsschouwburg.

‘We hebben het geluk dat het internationale toernooi in Rome, dat op 10 en 11 juni gespeeld zou worden, failliet is’, zegt organisator Wilco Nijland. ‘En omdat een week later het World Tour-toernooi in Den Haag is, willen alle Nederlandse toppers op 10 en 11 juni graag in eigen land spelen’. Behalve de Nederlandse toppers komen er in Utrecht en De Bilt ook internationale teams in actie. ‘Het is onze sterkste eredivisiebezetting ooit’, aldus Nijland.

Afsluiting Bridgeseizoen

Op woensdag 31 mei sloot ook BridgeComb. ’86 in De Bilt het seizoen met de traditionele slotdrive en het uitreiken van de jaarprijzen. Het clubkampioenschap is gewonnen door Riet van Heyningen en Wim Westland; daarmee prolongeerden zij hun titel van vorig jaar! Hun voorsprong was zeer ruim en ze hebben die vast kunnen houden. Runners up waren Erik Polders en Elly Akkerman.

De slembokaal is gewonnen door Mieke Neefs en Nico Verhaar. De eindstrijd was buitengewoon spannend, met de drie hoogst genoteerde paren maar 1 puntje verschil. Uiteindelijk gaf de laatste competitieavond de doorslag. De Westlandtrofee werd gewonnen door degene die van alle in het seizoen gespeelde ‘tussendoor’- avonden (feestdagendrives bijv.) het beste resultaat heeft geboekt. Het is een individuele prijs, die seizoen (als) wisseltrofee gewonnen is door Ad Franzen.

Zomer

Vanaf woensdag 7 juni is iedereen weer welkom voor de zomerbridge. Acht woensdagavonden kan men meespelen, leden en niet leden. Vanaf 19.30 uur (iets eerder komen i.v.m. de inschrijving) in gebouw De Schakel, Soestdijkseweg Zuid 49-B. Niet leden betalen 2,50 euro per persoon per avond, leden gratis. Zomerbridge is op de woensdagen 7/6 t/m 12/7. Van 17/7 t/m 13/8 is het clubgebouw gesloten. Daarna nog twee keer op 16 en 23 augustus.

V.l.n.r. Riet van Heyningen en Wim Westland, Nico Verhaar, Mieke Neefs en Ad Franzen. [foto Henk van de Bunt]

Wandelexcursie

Het Utrechts Landschap hield in dit Pinksterweekeinde een wandelexcursie voor de helft over landgoed Beerschoten en voor de helft over landgoed Houdringe. Het verzamelpunt was bij het beeld Tourrenners (brons) van Jits Bakker: Met volle kracht vooruit, verleggen zij steeds weer hun grenzen net zo lang totdat de finish is bereikt. Er is geen winnaar of verliezer, maar samen delen zij een gevoel van overgave en tevredenheid'.

Landgoed Beerschoten in De Bilt behoort tot de mooiste landgoederen van de Utrechtse Heuvelrug. Er staan dikke eiken en beuken met een doorsnede van meer dan een meter. Huize Houdringe is in 1779 gebouwd.

Rondom het huis is de tuin deels in de Engelse landschapstijl en deels in de Franse barokstijl aangelegd. Landgoed Beerschoten is fraai gelegen in de Stichtse Lustwarande, een uitgestrekt wandelgebied ten oosten van Utrecht. Het museum is eigendom van de provincie Utrecht en is op alle dagen vrij toegankelijk van zonsopgang tot zonsondergang.

Verzamelpunt bij het beeld Tourrenners. [foto Reyn Schuurman]

Geen bronzen beeld, maar violist van vlees en bloed. [foto Reyn Schuurman]

Vuurol in Lage Vuursche

Op beide Pinksterdagen was het bos rond Dagrecreatie Drakenstein tot de boomtoppen gevuld met theater. De negende editie van Theaterfestival Vuurol bracht zeventien voorstellingen, korte acts, belevingsplekken, beeldende kunst op prachtige plekken in het bos. Dit alles werd gecombineerd met veel livemuziek. Het thema was Oase en de artiesten gaven daarvan hun eigen, zeer diverse interpretatie.

Beeldend theater voor volwassenen met het bos in de hoofdrol. [foto Reyn Schuurman]

Het gaat goed met de flora en fauna op Park Vliegbasis Soesterberg

Het natuurbeheer, dat Utrechts Landschap sinds 2009 op Park Vliegbasis Soesterberg voert, blijkt succesvol. Twee monitoringsrapporten die in opdracht van de provincie Utrecht zijn gemaakt, tonen aan dat het goed gaat met de flora en fauna aldaar.

Uit de onderzoeksgegevens blijkt dat de natuurwaarden van de voormalige vliegbasis in de periode 2010-2016 zijn gestegen. Zo is het aantal veldleeuweriken fors toegenomen. Na de sterke toename tot 224 broedparen in 2014 is het aantal broedparen op dit hoge niveau gebleven en is het aantal in 2016 zelfs licht toegenomen tot 233 broedparen. Dat is bijzonder want deze vogel staat op de rode lijst en komt op nog maar weinig plekken voor in Nederland.

Broedvogels

Duidelijk is ook te zien dat het openstellen van de vliegbasis in december 2014 effect heeft gehad op de broedvogels van open terreinen. Zo mijden veldleeuweriken tegenwoordig het grasland wat grenst aan het jaarrond opengestelde Wethouder Van Lemmenpad. Dit fietspad wat van Soesterberg naar Soest loopt, is sinds 2011 opengesteld. Desondanks is er een positieve ontwikkeling te zien in de populatie veldleeuweriken en graslandvogels. Doordat Utrechts Landschap extensief maaibeheer voortzet, worden de graslandvogels minimaal verstoord en blijft hun habitat beschikbaar.

Maaibeheer

Het extensieve maaibeheer heeft ervoor gezorgd, dat de schrale graslanden goed ontwikkeld zijn. Er komt een rijke paddenstoelenflora voor en kruiden zoals hazenpootje, muizenoor en dwergviltkruid. Er zijn (nu) open, zandige plekken te vinden met geroerde bodems en ijle begroeiingen. Deze pionierssituaties zijn botanisch waardevol vanwege het voorkomen van bijzondere planten, waaronder grondster en slangenkruid.

Fauna

De fauna in het gebied profiteert hier ook van; denk hierbij aan de heivlinder, kommavlinder en het heideblauwtje. In de open en zandige plekken zijn de blauwvleugelsprinkhaan en veel insecten te vinden. Voor de familie der Spinnendoders is Park Vliegbasis Soesterberg één van de soorten-rijkste terreinen in Nederland geworden. Ook komen er veel rupsendoders voor. Verder zijn in 2016 maar liefst acht verschillende soorten dambordvliegen aangetroffen, waarvan twee uiterst zeldzaam zijn in Nederland. Het beheer van Utrechts Landschap is erop gericht om dit bijzondere natuurgebied te beschermen en verder te ontwikkelen.

(Maarten den Hartigh)

Kommavlinder op slangenkruid, Park Vliegbasis Soesterberg. (foto HUL)

Al gaat het hier nog zo hard waaien
Geesina's wieken zullen niet draaien
die staan ingepakt
want de muur was verzwakt
maar ze gaan straks Groenekan weer verfraaien

Guus Geebel

Limerick

Activiteiten bij Landgoed Beerschoten

Op zondag 11 juni is er bij Beerschoten een themawandeling: Bomen in de zomer. Deze wandeling wordt georganiseerd door Christien Hidding. Deelnemers kunnen zich aanmelden via christien.hidding@gmail.com. De wandeling begint om 14.00 uur en duurt ongeveer anderhalf uur. Deelname is gratis. Start vanuit informatiecentrum Paviljoen Beerschoten, gelegen aan de Holle Bilt 6 te De Bilt voorbij parkeerplaats van de Biltsche Hoek linksaf.

Op deze zondag is er eveneens van 14.00 tot 16.00 uur een concert bij het informatiecentrum, georganiseerd door Stichting Zomerconcerten De Bilt . Bij slechte weersomstandigheden wordt het concert afgelast. Zie de informatie daarover op facebookpagina: 'stichting zomerconcerten de bilt'. Het programma vermeldt om 14.00 uur een optreden van Marie-Jose Tiemstra met instrumentale begeleiding en om 15.00 uur een bijdrage van het koor 'De Tissues'. De toegang is gratis.

advertentie

Restaurant FLOYDS

Speciaal voor:
- besloten recepties
- besloten bruiloften
- besloten verjaardagen
- besloten condoleances
- feestjes van 15 tot 50 personen

Voor meer informatie of uw reservering:
Noodweg 35, 1213 PW Hilversum
T: 035-5771267, www.restaurantfloyds.nl

advertentie

Dorpsbistro 0346 - 218821
Dorpsbistro 'Naast de Buren'
"Wat schaft de pot?"

Woe. 07-06 Do. 08-06 Vr. 09-06	Beenham v.d. grill met mosterdsaus *of* Gebakken mulfilet met citroensaus *of* Portugese maaltijdsalade	€ 11,-
Woe. 14-06 Do. 15-06 Vr. 16-06	Paella met kip, vis of groenten	€ 11,-
	Incl. dessert	€ 15,-
	Incl. dessert + glas Sangria	€ 17,50

Maandmenu: "TAPASMENU"
www.naastdeburen.nl
Groenekanseweg 168, Groenekan