



Nieuwe fietsenstalling

door Henk van de Bunt

De NS-fietsenstalling, die vanuit de nieuwe onderdoorgang voor voetgangers en fietsers bij het station Bilthoven is te bereiken, wordt per 1 augustus open gesteld. NS is exploitant van de stalling en dus ook het primair aanspreekpunt.

Martin Vermeulen namens gemeente De Bilt: 'Het is een stalling, die door een automatisch systeem bewaakt wordt en de huidige bewaakte stalling in het pand achter Bakker 2 Wielers vervangt. Met deze nieuwe stalling wordt extra gemak en comfort (en ook veiligheid) geboden aan de mensen, die hun fiets willen stallen bij het station in Bilthoven.

Er zijn in de stalling circa 400 plaatsen aanwezig. Daarmee komt het totaal aan beschikbare plaatsen voor fietsen rond het station op ruim 1100. De stallingen die al onbewaakt rond het station aanwezig zijn, blijven gehandhaafd; de nieuwe bewaakte fietsenstalling is dus een uitbreiding van de totale stallingsmogelijkheid. Stallen kan met een abonnement, maar ook incidenteel'.

Comfort

De gemeente is, volgens Vermeulen, blij met deze stalling, die niet alleen extra comfort en veiligheid biedt, maar er ook nog eens prachtig uit ziet. Vermeulen: 'Daarnaast is er een mogelijkheid voor wat kleinere activiteiten in een deel van de stalling (fietsgerelateerd) en is een kleine beheerdersruimte opgenomen. Vooralsnog worden die niet gebruikt, maar de gemeente wil wel de mogelijkheden daarvoor nog verder gaan verkennen, samen met lokale ondernemers. Al met al is met deze fietsenstalling weer een stap voorwaarts gezet bij het vernieuwen van het stationsgebied'.

Ergonomisch

Ingeborg de Boer, woordvoerder NS: 'Zaterdag 1 augustus openen NS en ProRail de fietsenstalling

van station Bilthoven. De nieuwe zelfservice fietsenstalling heeft een transparante entree en is volledig geautomatiseerd. De stalling is elke eerste 24 uur gratis. Je krijgt toegang tot de stalling met je betaalpas en betaalt bij het verlaten van de stalling. Stal je langer of vaker dan kun je met een abonnementspas voor 55 euro per jaar nog sneller en gemakkelijker de stalling in en uit.

Daarnaast kun je in de stalling persoonlijk contact opnemen met een klantenservicemedewerker via een intercomverbinding, is er camera-toezicht en is er een noodknop voor spoedhulp. Ook voor OV-fietsen kun je er terecht. De fietsenrekken hebben uitschuifgoten waardoor het ook boven gemakkelijk stallen is. Er is plek voor 470 fietsen'.



Vanaf 1 augustus is de nieuwe fietsenstalling bij het station operationeel.

Testen

De nieuwe zelfservice-fietsenstalling-toegang is uitgebreid getest door reizigers in een lab-opstelling en reizigers hebben bijgedragen aan het ontwerp. Met de nieuwe zelfservice fietsenstalling willen ProRail en NS een aantrekkelijke, veilige en beter benutte fietsenstalling bieden die zorgt dat reizigers

tevreden zijn en het station goed bereikbaar en toegankelijk blijft. Door de Maestro of V-pay betaalpas in de toegangs- en betaalzuil te steken wordt deze geregistreerd en krijg je toegang. Bij vertrek uit de stalling met de fiets steek je wederom de Maestro of V pay betaalpas in. De stalling is open van de eerste tot en met de laatste trein'.

Afsluiting Biltse Rading en afslag A27

De Biltse Rading, de verbindingsweg tussen Utrecht Voordorp en De Bilt, is van 27 juli tot 22 augustus afgesloten voor doorgaand verkeer. De gemeente Utrecht gaat in die periode het asfalt vervangen. Als gevolg van deze werkzaamheden is ook de aansluiting met de A27, afslag 30 De Bilt, afgesloten.

Tegelijkertijd met deze werkzaamheden past de gemeente De Bilt de verkeerslichten op de kruising Biltse Rading en Blauwkapelseweg aan. Dit om de veiligheid van overstekende fietsers te vergroten. Het College van Burgemeester en

Wethouders besloot op basis van onderzoek en advies tot optimalisatie van de bestaande verkeersregelinstallatie. Het gaat daarbij een herberekening van de tijden die nodig zijn om het de kruisingsvlak vrij te maken alvorens de andere richting groen krijgt, het aanpassen van de duur dat de verkeerslichten op oranje staan, zoveel mogelijk groenlicht voor fietsers en het plaatsen van extra fietsverkeerslichten in de middenberm.

Bereikbaarheid

Tijdens de werkzaamheden is de afslag Veemarkt De Bilt afgesloten; dit wordt op de snelweg met borden aangekondigd. Ook kan het verkeer van en naar Utrecht/De Bilt niet over de Biltse Rading. Het verkeer vanaf de snelweg én het verkeer dat de stad in en uit wil, wordt omgeleid. Verkeer van

uit Utrecht de stad uit, wordt omgeleid via het Robert Kochplein en de Waterlinieweg. Verkeer vanuit De Bilt naar Utrecht wordt omgeleid via de Utrechtseweg N237 en de Berekuil. De kruising Utrechtseweg en Universiteitsweg is dan net klaar, zodat het verkeer daar in voldoende mate kan doorstroom.

De route van buslijn 77 (Nieuwegein-Utrecht CS-Bilthoven) is gedurende deze periode gewijzigd. De haltes op de Sarteweg en de Veemarkt in Utrecht en de Alfred Nobellaan, Hessenweg, Looydijk en het Dr. Letteplein komen te vervallen; vervangende haltes zijn: Oorsprongpark in Utrecht en Groenekansweg en Bilthovenseweg in De Bilt. Op verzoek stopt de chauffeur bij de halte Kerklaan op de Utrechtseweg in De Bilt.



De verkeerslichten bij de kruising met de Biltse Rading worden aangepast. [foto Henk van de Bunt]

Zomerstorm



Ook langs de Voordorpsedijk in Groenekan ter hoogte van het fietspad langs de Hooge Kampse plas richtte de zwaarste zomerstorm sinds 1901 afgelopen zaterdag onherstelbare schade aan. Een dag later was de weg weer vrij gemaakt, waren de eerste stukken gezaagd en stapten vooral de fietsers af om één en ander goed te bekijken.

[Henk van de Bunt]

advertentie



'DIT KRUG JE ERVAN ALS JE STORMWAARSCHUWINGEN IN DE WIND SLAAT...'

Meijers en Zn BV
Installatiebedrijf
Gas-Water-CV en
Onderhoud
Sanitair installaties
Loodgieterswerk-dakwerk
www.meijersinstallatie.nl
Groenekan 0346 - 21 12 91

ambachtelijke
SCHOEN-REPARATIE
Kok Stomerij en Lederwaren
Derpsweg 46 • 3738 CG Maartensdijk • 0346-211115

Op't De Bilt
WIJNEN en GEDISTILLEERD, Maartensdijk, 0346-212378

Parel Promotie
ontwerp • print • druk
Kijk voor meer info op
www.parelpromotie.nl
Kon. Wilhelminaweg 461 • Groenekan
0346 - 21 12 15 • info@parelpromotie.nl

De Vierklank
Een uitgave van Vario Pers
Oplage 20.500 ex
Redactie: Henk van de Bunt
Eindredactie: Saskia van Driel
Redactie- en advertentieadres:
Kon. Wilhelminaweg 461
3737 BE Groenekan
tel. 0346-211992
e-mail info@vierklank.nl
www.variopers.nl
bereikbaar ma. t/m vrij 8.30-17.00 uur

Bel of mail bij bezorgklachten naar:
0346 211992 of info@vierklank.nl
Krant op internet www.vierklank.nl



KERKNIEUWS

Bilthoven

Pr. Gem. Noorderkerk
2/8 • 10.30u - mevr. ds. B.L. Bos

Pr. Gem. Zuiderkapel
2/8 • 9.30u - kand. K.H. Bogerd
2/8 • 18.30u - kand. J.W. Verboom

Vrijz. gel. gem. Woudkapel
2/8 • 10.30u - Mw. W.J.M. van Remmen-Rosmalen

Evangelische Gemeenschap,
Koperwieklaan 3
2/8 • 10.00u - Dhr. P. Kerkhove

R.K. Kerk O.L. Vrouw
2/8 • 10.30u - Pater E. Klimman

Ger. Kerk
(wijkgemeente d'Amandelboom)
2/8 • 10.15u - Ds. J. Geelhoed
2/8 • 17.00u - Ds. D.T. Vreugdenhil

De Bilt
Hervormde Gemeente Dorpskerk
2/8 • 10.00u - Ds. G. de Fijter
2/8 • 19.00u - Ds. N. de Boo

Pr. Gem. Immanuelkerk
2/8 • 10.00u - geen dienst

Pr. Gem. Opstandingskerk
2/8 • 10.00u - Ds. G.M. Landman

R.K. St. Michaelkerk
2/8 • 10.00u - Communieviering

Volle Evangelie Gemeente
2/8 • 10.00u - Dhr. A. van der Mast

Groenekan
PKN - Pr. Gem. De Boskapel
2/8 • 10.30u - Dhr. H. Ekker

Herv. gemeente Blauwkapel
2/8 • 10.00u - Ds. C. Evers
2/8 • 18.30u - Ds. M. Baan

Herst. Herv. Kerk
2/8 • 10.30 en 18.00u -
Ds. J.C. den Toom

Onderwegkerk Blauwkapel
2/8 • 10.30u - Pastor A. van Dam

Hollandsche Rading
PKN - Kapel
2/8 • Dienst in Ontmoetingskerk
Maartensdijk

Lage Vuursche
PKN - Herv. Kerk
2/8 • 10.00u - Ds. G.J. van den Top
2/8 • 18.30u - Ds. M. van der Zwan

Maartensdijk
Hersteld Hervormde kerk
2/8 • 10.00 en 18.30u -
Ds. D. Heemskerck
PKN - Ontmoetingskerk
2/8 • 10.00u - mevr. Hilda Compagner

St. Maartenskerk
2/8 • 10.00u - Woord- en
communieviering

Westbroek
Ned. Ger. Kerk
2/8 • 10.00u - Dr. A. van de Mheen
2/8 • 18.30u - Ds. G.H. Abma

PKN - Herv. Kerk
2/8 • 10.00u - Ds. G. Wassinkmaat
2/8 • 18.30u - Ds. H.A. van de Pol

**STEENHOUWERIJ
JONGERIUS**

- een zeer breed assortiment grafwerken, steensoorten en accessoirs,
- eigen steenhouwerij voor het vervaardigen van persoonlijke wensen en restauratie bestaande monumenten.
- Al ruim 70 jaar vakmanschap.

Bezoek onze uitgebreide showroom en showtuin.

Internet:
www.steenhouwerij.nl

Schaverijstraat 59, 3534 AS, Utrecht
tel. 030-2444004, info@steenhouwerij.nl

Dag en nacht bereikbaar voor directe hulp na overlijden
(030) 221 7229

Soestdijkseweg Zuid 13
De Bilt

PCB
UITVAARTZORG

BGNU

Meer informatie:
www.pcbuitvaartzorg.nl

Oud papier

Bilthoven Noord

Op zaterdag 1 augustus haalt de Maartensdijkse volleybalvereniging Salvo '67 weer oud papier op in een gedeelte van Bilthoven Noord, in het gebied links en rechts van de Gezichtslaan en begrensd door de Soestdijkseweg en de Jan Steenlaan. U wordt verzocht de papierklike vóór 8.00 uur aan de weg te zetten.

VBW feest Westbroek

Dinsdag 18, woensdag 19 en donderdag 20 augustus staat de tent van de Vakantie Bijbel Week weer klaar voor een groot feest. Dit jaar is het thema: de bouwplaats. Dus alle kinderen die na de zomervakantie naar groep 1 t/m brugklas gaan zijn van harte welkom om mee te ontwerpen, zingen, aansluiten, spelen, schilderen, luisteren naar Bijbelverhaal, repareren, kijken naar toneel, samenwerken, etc. Voor de jongeren vanaf 12 jaar is er op dinsdag 18 en woensdag 19 augustus een uitdagend avondprogramma. Zie ook www.vbwestbroek.weebly.com

Zomermarkt in Lage Vuursche

Op zaterdag 22 augustus wordt van 10.00 tot 16.00 uur een Zomermarkt in Lage Vuursche gehouden in en om het dorps huis 'De Furs' in Lage Vuursche. Er is van alles te koop zoals curiosa en brocante spullen, boeken, bloemen en kransen, aloë-vera producten.

Er is een Rad van Avontuur waar leuke prijzen zijn te winnen en er is een verloting met als hoofdprijs een Fiets. Ook is er van alles te koop voor de inwendige mens.

De opbrengst is bestemd voor het onderhoud van de Stulpkerk van de Hervormde Gemeente van Lage Vuursche.

Inlooppreekuur

Elke derde donderdag van de maand houden de wethouders een inlooppreekuur op locatie. Hiervoor hoeft geen afspraak gemaakt te worden. In juli en augustus worden er geen spreeken gehouden. Na de vakantieperiode in juli en augustus kan men op donderdag 17 september weer in gesprek met de wethouder van een kern. Tel. info via klantcontactcentrum: (030) 2289411.

Spullen gezocht

Zaterdag 19 september wordt weer een verkopdag bij de Hervormde Kerk te Westbroek gehouden. Moet de zolder nodig eens opgeruimd, kan men in de schuur zich nog nauwelijks bewegen of zijn de kinderen echt te groot voor hun loopauto of babyspeelgoed? Neem dan contact op. De spullen kunnen gebracht worden bij Reina van den Broek, Dr. Welfferweg 21, tel. 0346 280518 of Bep Otten, Kerkdijk 26, tel. 0346 281897, beiden in Westbroek. Geen witgoed, grote meubels en kleding.

Schrijven over je leven

In september start Arianne Collee een nieuwe cursus schrijven over je leven in Bibliotheek Bilthoven. Iedereen kan eraan deelnemen, ook diegenen die eerder meegedaan hebben met een 'Reis-van-je-leven-schrijf-cursus'. De schrijfonderwerpen en opdrachten zijn nieuw. Schrijfervaring is niet nodig. De cursus start woensdagochtend 30 sep-

**Chr. begrafenisverzorging
De Bruijn**

Patrijslaan 13 3738 GC Maartensdijk

Voor een stijlvolle en persoonlijke verzorging van begravenissen in Maartensdijk, Hollandsche Rading, Groenekan, Westbroek, De Bilt en omgeving.

Centraal tel: 0346 281 711

**Dag en nacht bereikbaar
Geen crematie**

Vraag ons gratis boekje 'Zo wens ik begraven te worden' aan.

'Van Haren' Uitvaartverzorging

voor Maartensdijk en Omstreken

Als het gaat om een perfect verzorgde begrafenis of crematie voor alle gezindten

Uitvaartleidster: Mevr. Birgitte van Manen - van Haren

Gespecialiseerd in: Thuis opbaren * Bloemwerk * Grafmonumenten
Vooruitregeling/Wilsbeschikking Uitvaart

Door onze persoonlijke aandacht, kunnen wij de uitvaart geheel naar uw wensen verzorgen.

Voor directe hulp zijn wij dag en nacht bereikbaar

Tel. 035 - 577 12 82
Charles Weddepohlaan 32 - 3739 LE Hollandsche Rading

"De HEERE is mijn Herder"
Psalm 23

Met droefheid, maar ook met dankbaarheid terugdenkend aan alles wat hij voor ons heeft betekend, delen wij u mee dat, na een moedig en geduldig gedragen ziekte, de HEERE heeft Thuisgehaald Zijn geliefde kind, mijn zeer geliefde en zorgzame man, onze lieve, altijd meelevende vader en trotse opa

Dirk Nagel

* Weesperkarspel, 30 maart 1949 † Utrecht, 24 juli 2015

W.G. Nagel-den Hertog

Ruth en Corina
Matthias, Johanan

Egbert en Ineke
Wendy, Rik, Ilse

Wenny en Freek
Tobias, Vivian, Lisa

Trudy en Ewoud
Sanne, Mark, Bas

Dirk en Rachelle

Onze dank gaat uit naar de verpleegafdeling Oncologie van het UMCU voor hun inzet en goede zorg.

Burg. Huydecoperweg 14
3615 AD Westbroek

De begrafenis heeft reeds plaats gevonden.

Geen bloemen

tember in de Bibliotheek aan het Planetenplein 2 en kent daarna nog zeven vervolgdagen. De eerste les kan als proefles bijgewoond worden. Meer informatie en aanmelden: www.ideacultuur.nl of activiteiten@ideacultuur.nl

Samen gedichten lezen

Eind september start onder leiding van Ceciel Boudewijn de leesgroep 'Samen gedichten lezen' in Bibliotheek Idea Bilthoven. Samen gedichten lezen is een leesgroep voor iedereen die geïnteresseerd is in poëzie, om

kennis te maken met dichters of om kennis te vernieuwen vanaf woensdagmiddag 30 september van 14.00 tot 16.00 uur. Belangstellenden kunnen zich aanmelden via www.ideacultuur.nl of activiteiten@ideacultuur.nl

Parel Promotie
ontwerp • print • druk

Boordevol creativiteit
vertrouwd en prettig dichtbij

Ook voor geboortekaartjes
incl. gratis advertentie in De Vierklank
Kon. Wilhelminaweg 461 • Groenekan • 0346 - 21 12 15

Je kunt het maar één keer doen

'Ik kan goed luisteren en help u graag bij de organisatie van het mooiste denkbare afscheid'

~ Koop Geersing, uitvaartverzorging

Ik ben altijd bereikbaar op 06 51247743, ook voor een vrijblijvend gesprek

YARDEN

& Geersing



Geslaagde proef met omleidingsroute Leijenseweg

De spoorwegovergang bij de Leijenseweg zal vanaf dit najaar gedurende circa 1,5 jaar afgesloten zijn. Van 21 mei tot en met 3 juni is de omleidingsroute getest. Op 2 juli zijn de aandachtspunten en verbetervoorstellen besproken met de participatiegroep van betrokken omwonenden. Uitwerking van de optimalisatievoorstellen moet er toe leiden dat de gekozen route wordt geoptimaliseerd.

Tijdens de eerste week bleek dat de aangepaste situatie niet voor iedereen even duidelijk was. Met name borden en routeaanwijzingen kunnen verder verduidelijkt worden. De doorstroming in de ochtendspits verliep op een aantal plekken moeizaam waardoor het verkeer last had van langere



Tijdens de ondertunnelingswerkzaamheden zal het verkeer gedurende anderhalf jaar om moeten rijden om de Leijen te bereiken.

reistijden. De inrichting op een aantal kruispunten vraagt om extra aandacht: Rembrandtlaan/Jan Steenlaan, Rogier vd Weijdenlaan/Massijslaan en Rogier vd Weijdenlaan/Rembrandtlaan. Opvallend was dat er - zelfs na een eerste week van gewinning - veel weggebruikers waren die zich niet aan het ingestelde eenrichtingsverkeer hielden en dat binnen het 30km/u gebied de maximum snelheid behoorlijk overschreden werd. Uit de tellingen blijkt verder dat de hoeveelheid verkeer over de verschillende wegen aardig overeenkomt met de prognoses op basis van het verkeersmodel. Er zijn geen onverwachte sluiproutes ontstaan.

Fysieke maatregelen
Op een paar punten worden extra fysieke maatregelen getroffen. De eerder genoemde kruispunten worden aangepakt. Daarbij wordt vooral gekeken naar de mogelijkheden voor het verruimen van bochten zodat verkeer elkaar beter kan passeren. Door fysieke barrières te plaatsen kunnen de eenrichtingsverkeer situaties duidelijker gemarkeerd worden. En de voorrangssituaties op de Jan van Eijcklaan worden duidelijker gemaakt door het weghalen van de belijning van de fietsstroken ter hoogte van de kruisingen.

Eerste optimalisatievoorstellen
Gemeente en participatiegroep hebben gesproken over de mogelijkheden om de aandachtspunten aan te pakken. Zo kunnen routes, rijrichtingen en gewenst gedrag verder worden verduidelijkt door kritisch te kijken naar het aantal borden, de locaties van de borden en de boodschappen op de borden.

Tegelijkertijd kan door (tijdelijke) inzet van verkeersregelaars actief worden gewezen op gewijzigde situaties en kan vanaf het begin nadrukkelijk worden gehandhaafd op het overtreden van de regels. Tijdsame communicatie over de routes, haltes en tijden van de openbaar vervoer diensten voorkomt veel vragen over de bereikbaarheid van bus en trein. Dat geldt ook voor de routes van de hulpdiensten en

Hoe verder
De komende weken werkt de gemeente de besproken optimalisatievoorstellen verder uit. Begin september worden de uitgewerkte voorstellen nogmaals besproken met de participatiegroep, waarna het college een besluit neemt. In de periode voorafgaand aan de definitieve afsluiting van de Leijenseweg in oktober worden de maatregelen uitgevoerd. De bewoners en andere belanghebbenden worden in september ook nader geïnformeerd over de fasering en planning van de bouw van de onderdoorgang en de definitieve omleidingsroute die voor de periode van de afsluiting zal gelden.

Naast de Buren op locatie

Het ondernemersechtpaar Ted en Debby van der Ham zwaait al jarenlang de scepter in de gezelligste eetgelegenheden van Groenekan. Een echte dorpsbistro waar smakelijk eten tegen een schappelijke prijs het visitekaartje van het bedrijf vormt.

Ook buiten de muren van het restaurant wordt er flink aan de weg getimmerd. Voor Ted vormen de caterings op locatie een enorme uitdaging. 'Alles draait om timing', vertelt Ted. 'Ik vind het onze taak om het opdrachtgevers zo makkelijk mogelijk te maken.

Van tevoren gaan we in overleg en bekijk ik de locatie zodat ik kan inschatten wat de mogelijkheden en de onmogelijkheden zijn. Daar

stem ik dan de gerechten op af en weet ik precies wat ik mee moet nemen om iets smakelijks op tafel te zetten.'

Uitdaging

Voor het transport van de keuken in Groenekan naar de locatie beschikt Naast de Buren over grote geïsoleerde containers waarin het eten zowel warm als koud vervoerd kan worden. Ted: 'Laatst hebben we op De dag van het

aangespannen paard op de Uithof, een evenement waar zo'n 4.000 mensen komen, de catering van de Vip-tent verzorgd. Uit ervaring weet ik dat op zo'n evenement de planning wel eens uit of in kan lopen. Mooi is het als je snel kan schakelen en het zo perfect getimed hebt en alles klaar staat op het moment dat de eerste gasten arriveren.' Nog zo'n uitdaging was de catering tijdens de voorstelling 'Timon van Athene' door

Theater in 't Groen op de gemeentewerf. Voorafgaand aan de voorstellingen zorgde Naast de Buren dat cast en crew een smakelijke hap geserveerd kreeg, maar ook de toeschouwers konden ervoor kiezen om op locatie voorafgaand aan de voorstelling te dineren. Al met al werden er in 1 week tijd een paar honderd couverts uitgeserveerd op de gemeentewerf. Ted: 'Dit soort evenementen vormen wel een soort extra uitdaging. Maar we verzorgen met net zoveel plezier een lunch met luxe broodjes en een kopje soep op kantoor als een uitgebreide barbecue op een feestje. En desgewenst koken we op locatie, ook leuk!'

Lokaal

Plezier in het werk staat bij Naast de Buren voorop en alle initiatieven onderstrepen dat ook.

Dat begint al bij de wekelijkse aanschuiptafel met een daghap waarbij mensen elkaar ontmoeten, nieuwtjes uitgewisseld worden en vriendschappen ontstaan. Ted was uiteraard ook te porren voor de organisatie van de LOL. De lokale ondernemerslunch waar het ook draait om luchtige ontmoetingen tussen ondernemers uit de gemeente.

Ted is sterk voorstander van lokaal verbinden. Zo gebruikt hij in de keuken graag de honing van de plaatselijke imkers en komen de goudrenetten voor de appeltaart uit de boomgaard op de hoek. Het is niet snel te gek bij Naast de Buren. Voor besloten partijen staan de maandag en de dinsdag gereserveerd en als er iemand invulling aan een thema kan geven dan is het Ted wel.



Ted serveert op de gemeentewerf het diner aan een van de castleden van Timon van Athene.

advertentie

apothek
maertensplein

Openingstijden

- ma t/m vr 08.00 - 17.30 uur
- Buiten de openingstijden kunt u op aanvraag uw medicijnen in onze 24-uurs kluisjes ophalen. Vraag hiernaar aan de balie.

Tel.: 0346 - 210605



Dag groep 8

In verband met plaatsgebrek hebben we een aantal foto's van de groep 8-ers die hun basisschool verlaten eerder niet kunnen plaatsen. Bij deze alsnog. Ook deze leerlingen wensen we veel geluk op hun nieuwe school.



Groep 8 - Het Kompas

Vakantie BijbelFeest in De Bilt

Op 19 en 20 augustus vinden rondom De Dorpskerk in De Bilt weer het Vakantie-Bijbel-Feest (VBF) en de Zomer-Jeugd-2-Daagse (ZJ2D) plaats. Dit zijn twee gratis dagen voor alle kinderen/jongeren uit De Bilt en omstreken. Alle activiteiten vinden plaats in en rondom De Voorhof, Burgemeester de Withstraat 29a De Bilt.

Het VBF is voor kinderen in de basisschoolleeftijd (4-12 jaar). Het VBF begint beide dagen om 10.00 uur en eindigt om 15.00 uur.; eten is inbegrepen. Het thema dit jaar is 'De Bouwplaats'; rondom dit thema worden er 2 te gekke dagen ge-

organiseerd, met muziek, toneel, knutselwerkjes, spelen en veel gezelligheid.

Tot 16 jaar

De ZJ2D is voor jongeren tussen de 12 en 15 jaar en is 's avonds. Hier wordt het thema 'De bouwplaats' aangepakt aan de hand van sport, spel, stellingen en een hoop gezelligheid. De eerste avond begint om 18.00 uur; deze avond is de aftrap. Vooraf is er een stevige fastfood-snack (salade ook aanwezig). De tweede avond begint om 20.30 uur en wordt afgesloten met een gaaf bosspel in het donker.



OOK VOOR
BEDRIJFSCATERING
EN BUFFETTEN

Vakantie! de winkel is gesloten

Landwaart Culinaire



KIJK OOK OP: WWW.LANDWAARTCULINAIR.NL

MAERTENSPLEIN • MAARTENSDIJK • telefoon: 0346 - 211330

RECLAME GELDIG VANAF
DONDERDAG 30 JULI
T/M WOENSDAG 5 AUGUSTUS



KWALITEITSSLAGERIJ
ZWEISTRA



lekker voor het weekend!

KIPROLLADE
2^E ONS HALVE PRIJS!

DONDERDAG

DIVERSE VLEESWAREN
VOOR MAAR 100 GRAM | **0.80**
(MINIMAAL 10 SOORTEN)

| | |
|---------------------|------------------|
| KOOKWORST | PAARDENWORST |
| GRILWORST | BOTERHAMWORST |
| GRILWORST KAAS | GEBRADEN GEHAKT |
| GRILWORST PIRI PIRI | SCHOUDERHAM |
| GRILWORST SATE | VARKENSLEVER |
| LEVERWORST | PROCUREURROLLADE |

Nergens deze kwaliteit voor zo'n lage prijs!!!

Extra donderdag voordeel:

KLEINE VARKENSHAASJES

Extra goedkoop! 1 Kg. | **9.99**

VOORDEEL HELE WEEK

SPEKLAPPEN 500 GRAM | **3.98**

MALSE RIBLAPPEN 1 KG. | **10.98**

LAMSHAASJES OF FILETS 100 GRAM | **3.25**

LIVAR KARBONADE 100 GRAM | **1.35**

HAMBURGERS 6 STUKS | **5.00**

MAANDAG-DINSDAG VOORDEEL

VLUGKLAAR

HAMBURGERS, RUNDER VERSE WORST, SLAVINKEN, GEHAKTSCHNITZELS ETC... PER STUK | **0.99**

VLEESWAREN-TRIO

SPEKROLLADE MET HAM EN KAAS
HUISGEMAAKTE BEENHAM
ROSBIEF 3 x 100 GRAM | **4.98**

SALADE-TRIO

KIP KERRIE SALADE
FILET AMERICAIN 3 x 100 GRAM | **3.98**
BIESLOOK PATÉ

WOENSDAG GEHAKTDAG

HALF OM HALF GEHAKT 1 Kg. | **5.98**
RUNDERGEHAKT 1 Kg. | **6.98**
GEKRUID GEHAKT 1 Kg. | **6.98**

Special van de week:

RIBEYE ROLLETJES
MET PARMHAM EN RUCOLA

Mmmm!

EXTRA BELEGEN KAAS 500 GRAM | **6.00**

Lekker!
FRANSE BRIE 100 GRAM | **1.25**

VERS GEBRANDE HUISMIX

250 GRAM | **3.98**

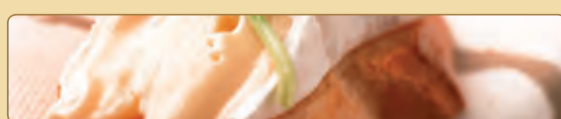

Nieuwe Wetering en de verbreding van de A27

door Rob Klaassen

De verbreding van de A27 doet steeds en opnieuw de nodige stof opwaaien. Tot voor kort kwamen berichten hierover vooral uit kernen als Groenekan, Maartensdijk en Hollandsche Rading. Sedert enige tijd heeft zich daar een belangrijke, en inhoudelijk uiterst sterke, groep bijgevoegd.

Vijf inwoners van de Nieuwe Wetering hebben medio 2014 het 'Bewoners Collectief Buurtschap Nieuwe Wetering' opgericht. Zij hebben hun krachten gebundeld om zich zo te verweren tegen de negatieve gevolgen van de verbreding van de A27 voor de Nieuwe Wetering. Die gevolgen blijken niet gering te zijn.

Dat de Nieuwe Wetering zo wordt getroffen door de gevolgen die de verbreding van de A27 met zich brengt, komt omdat de Nieuwe Wetering zowel door de A27, als ook door de provinciale weg N234 wordt doorkruist. Een deel van de woningen in de Nieuwe Wetering ligt als het ware in de oksel van deze beide wegen. Veranderingen of uitbreidingen van wegen laten zich daar dan ook goed voelen in Nieuwe Wetering. In het kader van de uitbreiding van de A27 maakt het gedeelte van de snelweg bij de Nieuwe Wetering deel uit van de 'Ring Utrecht-A27/A12'. Dit laatste betekent dat er aan de oostelijke rijbanen van de A27 die lopen van Utrecht /Noord naar de afslag Bilt-hoven, een extra rijbaan wordt bijgebouwd.

Dit laatste wordt officieel een permanente spitsstrook genoemd, waarboven ook geen stoplicht wordt geplaatst. Het oostelijk deel van de A27 bij de Nieuwe Wetering zal dan feitelijk uit vijf rijstroken (3 rijstroken, een permanente spitsstrook en een afrit naar de N234) bestaan met daarnaast nog een vluchtstrook. Het westelijk deel van de A27 bij de Nieuwe Wetering zal bestaan uit drie rijstroken, een afrit naar de A27 met daarnaast nog een vluchtstrook. Deze uitbreiding tot 4

rijstroken aan de oostkant betekent ook dat er extra verkeer zal komen op de N234 met alle negatieve gevolgen van dien voor de inwoners van de Nieuwe Wetering. Over deze gang van zaken is door het Bewonerscollectief Nieuwe Wetering op basis van sterke argumenten bij de Raad van State beroep aangetekend tegen het Tracébesluit (het besluit waarin de toekomstige verbreding officieel is geregeld).

Onjuiste verkeersprognoses.

Woordvoerder van het Bewonerscollectief van Nieuwe Wetering (BNW) Albert Blauwendraat: 'De belangrijkste bezwaren zijn vooral geluidhinder, luchtkwaliteit en de gevolgen van de toename van het verkeer op de N234. Wat betreft de geluidhinder hebben we geconstateerd dat er door Rijkswaterstaat verschillende verkeersprognoses worden gehanteerd. Zo worden voor het akoestisch onderzoek andere prognoses gebruikt dan bij het luchtkwaliteitsonderzoek het geval is. Bij het akoestisch onderzoek wordt voor de huidige situatie een te hoge verkeersintensiteit gehanteerd. Waarschijnlijk is dat gedaan door de beginsituatie wat op te hogen zodat het dan in de toekomst lijkt alsof het verkeer minder is toegenomen dan eerder werd verwacht. Op deze manier zou dan kunnen worden voorkomen dat er in de toekomst nog investeringen nodig zouden moeten om geluidhinder te bestrijden'.

Luchtkwaliteit

'Eenzelfde soort verhaal zouden we kunnen houden over de luchtkwaliteit. Duidelijk is dat er binnen een afstand van 100 meter, zeker nu de

oostkant van de A27 nog dichterbij naar onze kant is opgeschoven, er sprake is van een wettelijk te slechte luchtkwaliteitsituatie. Maar door allerlei redeneringen, uitzonderingsposities e.d. te creëren redeneert Rijkswaterstaat op een zodanige wijze dat alles toch net binnen de bestaande normen valt. Nu ook de Raad van State helaas de, ons inziens, sterkte argumenten zonder feitelijke weerlegging terzijde heeft geschoven, wordt het voor ons moeilijk om nog te geloven in de oprechte bedoelingen van Rijkswaterstaat'

Slager

De vraag of hij een idee heeft hoe het komt dat het zo heeft kunnen lopen, beantwoordt Albert: 'De oorzaak denken we, moet worden gezocht bij de formatie we het kabinet Rutte1. Toen zijn de ministeries van V&W (Verkeer en Waterstaat) en VROM (Volkshuisvesting, Ruimtelijke Ordening en Milieu) samengevoegd. Voor deze samenvoeging werden de milieuaspecten van de onderzoeken van Rijkswaterstaat, dat toen onder het ministerie van V&W viel, op juistheid getoetst door het ministerie van VROM. Bij kabinetsformatie van Rutte1 zijn zowel Rijkswaterstaat als Milieubeheer onder het nieuwe ministerie van Infrastructuur en Milieu (I&M) komen te vallen. Gecontroleerde en controleur zitten nu in een ministerie bij elkaar. Alles kwam in een hand. In feite is er toen een situatie ontstaan waarbij de slager z'n eigen vlees keurt'.

Ovonde

Op het viaduct bij de Nieuwe Weteringseweg, dat ligt over de spoor-



De heren Veldhuizen, Jansen, Denz, Blauwendraat en Baelde zochten in maart van dit jaar gehoor bij de Raad van State.

lijn Hilversum-Utrecht en de A27, is ooit een ovonde (rechthoekige rotonde) aangelegd. Albert: 'Door de uitbreiding van de A27 en de extra vierde rijstrook aan de oostkant komt er meer verkeer op de N234. De provincie is van mening dat al dat verkeer onmogelijk kan worden verwerkt via de huidige ovonde.

De provincie heeft daarom iets nieuws bedacht. In de nieuwe opzet wordt de ovonde voorzien van stoplichten. Wij, als bewoners van de Nieuwe Wetering, zijn hier sterk tegen. Doordat deze weg onmiddellijk achter de huizen loopt zal dit extra overlast gevolg hebben. Verkeershinder door opstoppingen met extra luchtverontreiniging als gevolg. Bovendien zullen de stoplichten lichthinder bij de aanliggende woningen veroorzaken. Je zult het niet geloven, maar veertig jaar geleden waren er ook al eens stoplichten geplaatst met ook toen alle overlast van dien. Na veel protesten vanuit de Nieuwe Wetering zijn die toen weer verdwenen. Niet gehinderd door enige kennis vanuit

het verleden komen deze plannen nu gewoon weer uit de kast rollen. Iedereen zal begrijpen dat wij als BNW hier vol tegenin zullen gaan. Het lijkt er wel op of de provincie volledig aan de leiband van Rijkswaterstaat loopt.

Verloren tijd

Voorlopig hebben de bewoners van de Nieuwe Wetering besloten maar eens 'pas op de plaats' te maken. Albert: 'We hebben recent een uitnodiging van de gemeente De Bilt afgeslagen om deel te nemen aan een nieuwe ronde van overleg over de Ring Utrecht A27/A12. Wij zien helaas weinig in zo'n gezamenlijke gedachtenvorming. We hebben heel veel geïnvesteerd om gefundeerd onze wensen en gedachten kenbaar te maken. Die zijn nu bij alle instanties genoegzaam bekend. Wij zien het als verloren tijd hetzelfde nog een keer te doen. Wel zullen we de diverse ontwikkelingen nauwlettend volgen. In de tussentijd beraden we ons als BNW over wat ons thans te doen staat. Het is even niets anders'.

De schoonheid van de insectenwereld

Vliegen en Roofvliegen

Vliegen zijn tweevleugelig. Er komen veel soorten voor in Nederland. Vlees(aas)vliegen zijn de smerigste vliegen in Nederland, vooral groen, blauwe en de grauwe vleesvlieg komen veelvuldig voor. Ze leggen hun eitjes in dood

vlees en levende dieren, ze eten van(rottend) vlees en mest en zitten dan ook boordevol schadelijke bacteriën, virussen en parasitaire wormpjes. Wanneer vliegen op je eten of drankje landen, kunnen ziekteverwekkers in je mond of

maagdarmsstelsel terecht komen. Hierdoor kunnen griepverschijnselen ontstaan, maar voornamelijk spijsverteringsklachten, zoals misselijkheid, buikpijn, diarree (zeker als je immuunsysteem is aangetast)

Om vliegen uit je huis te houden zijn er verschillende middeltjes (plastic zak met water, kruidnagels, water met azijn), maar ik houd het bij horren.

Alle roofvliegen hebben 3 bijogen tussen hun 2 facetogen, sterke spinachtige poten, en een borstelsnor. Met hun korte sterke zuig-snuut steken ze hun prooi en spuiten Neurotoxische en Proteolytische enzymen naar binnen. De prooi wordt verlamd en hun ingewanden verteren, de roofvlieg zuigt dan de vloeibare inhoud op.



Uitvergroet zie je prachtige details.



Roofvlieg



Groen Aaseter

(Wim Westland)

NAGEL
fashion

Maartensplein 16 3738 GK Maartensdijk Tel. 0346-211711

SALE

NU DE HELE ZOMERCOLLECTIE VOOR
RONDE PRIJZEN*

*M.U.V. BASIS ARTIKELEN EN NIEUWE COLLECTIE

€10

€15

€20

€25

€50

Kijk op
www.nagelfashion.nl

Fashion for every age

Elektrotechnisch
Installatieburo van Woudenberg b.v.

- Krachtinstallaties
- Lichtinstallaties
- Beveiliging
- Telefooninstallaties
- Computernetwerken

Dorpsweg 156 3738 CK Maartensdijk
Tel. 0346 - 211 338 Fax 213 189

KLUS
WIJS

KlusWijs De Haan
Dorpsweg 170
3738 CL MAARTENSDIJK
Telefoon: 0346 211579
info@kluswijsmaartensdijk.nl
www.kluswijsmaartensdijk.nl

Wij helpen u graag om uw klus
tot een perfect einde te brengen!

Wij zijn gespecialiseerd in het op maat maken van speciale
wensen in en om uw huis.

Naast op maat gemaakte raamdecoratie, buitenzonwering,
schuifwand- en inloopkasten, keukens, vloeren, tafels,
banken en radiatorbekleding voeren wij ook
onderhoudswerkzaamheden uit.

Heeft u wensen en komt u er zelf niet uit vraag het de
KlusWijs vakman! We staan graag voor u klaar om u te
helpen, als u wilt komen we geheel vrijblijvend bij u langs
om de situatie samen te bekijken.

Bakker Bos

Weekreclame
Zonnige
Zomervlaai
nu € 7,50

Kaiserbroodjes
5 stuks
€ 1,-



Maartensdijk Dorpsweg • 0346 - 21 12 35
Den Dolder Maartensplein • 0346 - 21 14 56
Hilversum Dolderseweg • 030 - 229 43 29
Gijsbr. van Amstel • 035 - 624 00 63

Arinfo
service voor ondernemers

Kom sparren op het gebied
van communicatie en PR.

ONDERNEMERS VOOR ONDERNEMERS

Arinfo BV T +31(0)346 213204
Kon. Wilhelminaweg 461 info@arinfo.nl
3737 BE Groenekan www.arinfo.nl

Bijzonder cadeau

Ter gelegenheid van het 900-jarig bestaan van de
gemeente De Bilt is een bijzonder kookboek
samengesteld met persoonlijke verhalen
en recepten van inwoners uit de zes kernen.

Te koop bij:

- Bilthovense Boekhandel • Bouwman Boeken
- Kooklust 121 • Landwinkel De Bilt • De Vierklank
- Landwinkel de Groenekan • GroenRijk • Primera Maartensdijk

€ 12,95



1113
De2013ilt
www.variopers.nl



Tandtechnisch &
tandprothetisch
centrum Heibloem

- ✓ Voor een nieuwe prothese,
ook op implantaten, vervaardigd naar
uw eigen wensen.
- ✓ Het opvullen en repareren van uw
huidige prothese.
- ✓ Ook voor kronen en bruggen en
snurk problemen kunt u bij ons terecht.
- ✓ Tandarts aanwezig.



Tel: 030 - 228 67 95
Rembrandtlaan 16, Bilthoven

Adverteren in De Vierklank!

Iets voor u?

Bel dan 0346 21 19 92

ELEKTROTECHNISCH INSTALLATIEBEDRIJF
WAARBORGINSTALLATEUR

J. BOS HUIS

Uw adres voor:

- lichtinstallaties
- krachtinstallaties en
- computernetwerken

Boomklever 2 - Maartensdijk
tel. 0346 - 21 15 16
mobiele tel. 06 - 53351430

baby • meisje • jongen • geboortekaartjes

• kraamvisite • te • speen •

voeding • baby

• melk • hartjes

• kraam • en •

voe • aby

• les

voe • by

• et

voe • baby

• me • hartjes

• kraam • speen •

voeding • ges • baby

• m

voe • jongen • geboortekaartjes

• me • luters • flesje • speen •

voe • beschuit met muisjes • baby

• kraamvisite •

voeding •

• m

voeding •

• m

voeding •

• m

voeding •

• m

voeding •

• m

voeding •

• m

voeding •

• m

voeding •

• m

voeding •

• m

voeding •

• m

Drogisterij * Parfumerie

DIO DROGISTERIJ
PARFUMERIE

van Rossum



Maartensplein 20 Maartensdijk Tel. 0346 - 211268

Kon. Wilhelminaweg 461 • Groenekan
T 0346 - 21 12 15 • E info@parelpromotie.nl

Uitbreiding activiteiten lokale radio en tv

door Walter Eijndhoven

De lokale omroep in De Bilt verzorgt niet alleen radio- en televisieprogramma's voor iedereen binnen de gemeente, maar zij onderhoudt ook nog eens twee websites met nieuws en activiteiten in De Bilt. De komende jaren wil de omroep haar activiteiten graag uitbreiden.

Sander de Vos, al sinds 2002 actief en één van de vaste vrijwilligers binnen Regio TV De Bilt vertelt: 'Het werk binnen de Regio TV is zeer divers. Wij maken verschillende programma's voor alle gelegingen binnen de gemeente. In mijn beginjaren bij de Regio TV maakte ik voornamelijk muziekprogramma's, maar al snel ondernam ik ook andere activiteiten. Tien jaar geleden begon ik een programma, waarbij ik opvallende persoonlijkheden uitnodigde om over hun leven te vertellen. Natuurlijk zijn er niet zoveel opvallende mensen binnen de gemeente dat je dat jaren kunt volhouden en nodigde ik uiteindelijk ook gasten uit buiten onze gemeente, zoals Ilja Gorter, de wijnboer uit Frankrijk die ove-

rigens jaren in Maartensdijk heeft gewoond.' Tussen de bedrijven door worden ad hoc programma's gemaakt, onder andere wanneer Sinterklaas weer in het land verschijnt en onlangs is een uitzending geweest over het 'Vliegende Fort', een bommenwerper uit de Tweede Wereldoorlog. Zo is er voor ieder wat wils op de regiozender.

Ondernemers

In 2008 begon de radiozender Roulette FM met het programma 'Ondernemen in de Regio'. De uitzending werd in de beginjaren gepresenteerd door Henk de Greef, 's morgens van 7.00 tot 9.00 uur. Uiteindelijk nam De Vos het stokje over van De Greef en presenteert het programma nu op maandag van 9.00 tot 10.00 uur. De Vos: 'Elke week schuift een ondernemer aan om over zijn of haar bedrijf te vertellen. De muziek tussendoor wordt ook door de ondernemer verzorgd, zodat het hele programma een persoonlijk tintje krijgt'. Hiermee biedt de lokale zender een platform voor alle ondernemers binnen De Bilt, maar ook van buiten de gemeente komen ondernemers aan het woord. Sinds de start van het programma zijn al meer dan 250 ondernemers aan het woord geweest uit De Bilt en directe omgeving.

Zeist

Af en toe is een programma aan een nieuw concept toe en het idee werd

geopperd om een televisie-variant van 'Ondernemen in de Regio' te maken. In tegenstelling tot een wekelijks radioprogramma wordt dit dan een maandelijks televisieprogramma. Hierbij bezoekt De Vos met zijn camerateam niet alleen de belangrijkste bedrijfsevenementen en bijeenkomsten in de gemeente De Bilt, maar ook in de gemeente Zeist. Iedere maand kan de kijker dan een compilatie van deze evenementen zien op Regio TV De Bilt en Slotstad TV, de regionale omroep binnen de gemeente Zeist.

Samenwerken

'Regio TV De Bilt en Slotstad TV zoeken elkaar steeds meer op', aldus De Vos. Hij vervolgt: 'Vanuit de Vereniging Nederlandse Gemeenten (VNG) worden lokale omroepen gedwongen steeds meer met elkaar samen te werken. Van de nu nog bestaande 300 omroepen vindt een reductie plaats naar 150 omroepen, één per 100.000 inwoners'. Gesprekken tussen De Bilt en Zeist zijn al in gang gezet. De Vos: 'Ik hoop dat wij door onze samenwerking met Slotstad TV onze uitzendingen flink kunnen uitbreiden. De tijd zal het leren'.

Ondernemers die graag wat meer willen vertellen over hun bedrijf, kunnen zich aanmelden bij het radioprogramma 'Ondernemen in de Regio', via info@deseomedia.nl



Sander de Vos is al jaren één van de vaste vrijwilligers binnen Regio TV De Bilt.

Ontwikkelingen Antonie van Leeuwenhoekterrein

In een brief aan de voorzitter van de Tweede Kamer gaat minister Edith Schippers van WVS mede namens minister Stef Blok in op het VWS-aandeel in de opbrengsten en kosten van de verkoop van het Antonie van Leeuwenhoekterrein in Bilthoven.

In 2009 werd besloten de productiefaciliteiten op het Antonie van Leeuwenhoekterrein te verkopen aan een private partij, waarbij de publieke belangen niet in het geding mochten komen. Op 12 juni 2012 bereikte de Staat overeenstemming over de verkoop van zijn belang van honderd procent in Bilthoven Biologicals BV. De aandelen zijn gekocht door het Serum Institute of India, 's werelds grootste producent van mazelen- en DTP-vaccins, gevestigd in India. De verkoopopbrengst van de aandelen bedroeg 32 miljoen euro en de werkgelegenheid is voor 200

medewerkers behouden. Tevens betekende de verkoop het einde van een structureel verliesgevende activiteit. Het jaarlijks verlies bedroeg 20 tot 25 miljoen euro.

RIVM

Gelijktijdig met de discussie over de toekomst van het Nederlands Vaccin Instituut speelde de besluitvorming over de verhuizing van het RIVM naar Utrecht. Hiervoor waren twee redenen. De noodzakelijke investeringen in het Antonie van Leeuwenhoekterrein en plaatsing van het RIVM als kenniscentrum op het Utrechts Sciences Park. Samen

met de Rijksgebouwendienst werd geconcludeerd dat er omvangrijke investeringen noodzakelijk waren om het RIVM in de toekomst deugdelijk te blijven huisvesten op het Antonie van Leeuwenhoekterrein. Een nieuwe compacte huisvesting op het Utrechts Sciences Park zou tot belangrijke besparingen kunnen leiden. Bovendien biedt huisvesting van het RIVM op het Utrechts Sciences Park bij andere kennispartners veel voordelen.

Bilthoven Biologicals

Er werd een scenario uitgewerkt om het Antonie van Leeuwenhoekterrein af te stoten en te herontwikkelen voor woningbouw. Door het besluit om de productieactiviteiten van het Nederlands Vaccin Instituut te verkopen is het scenario herontwikkeling voor woningbouw verlaten. Voor de nieuwe huisvesting van het RIVM is indertijd een uitgebreide businesscase gemaakt. In 2010 is berekend dat de exploitatielasten voor nieuwbouw 7 miljoen euro per jaar lager uit zou vallen dan het kostenniveau van 2010. Bij de verkoop van de productiefaciliteiten van het voormalig Nederlands Vaccin Instituut is met Bilthoven Biologicals een optie op koop van ruim de helft van



Minister Edith Schippers van Volksgezondheid, Welzijn en Sport in Jagtlust.



Tot aan de verhuizing naar de Uithof huurt het RIVM de gebouwen terug van de nieuwe eigenaar.

het terrein overeengekomen. In 2014 werd het gehele terrein verkocht aan Bilthoven Biologicals. Daarmee is langdurige leegstand op dit bedrijventerrein voorkomen en is werkgelegenheid behouden gebleven.

Ontwikkelingen

Op 12 december 2013 werd een koopovereenkomst gesloten tussen de Staat en Bilthoven Biologicals BV over het Antonie van Leeuwenhoekterrein. Op 14 februari 2014 is het terrein opgeleverd door de Rijksgebouwendienst en is Bilthoven Biologicals voor 48,3 miljoen euro eigenaar geworden van het Antonie van Leeuwenhoekterrein. Door deze verkoop kan het Antonie

van Leeuwenhoekterrein zich verder ontwikkelen tot een volwaardig Science Park. Het RIVM huurt tot het vertrek naar de nieuwbouw in de Uithof in 2018 de gebouwen en faciliteiten van Bilthoven Biologicals. Ook het Planbureau voor de Leefomgeving, het Facilitair bedrijf Antonie van Leeuwenhoekterrein en Intravacc huren sindsdien van Bilthoven Biologicals. Samengetvat kan gesteld worden dat de af te dekken posten bij de verkoop 98 miljoen euro bedroegen. Na aftrek van de verkoopopbrengst van 48,3 miljoen euro resteerde een verschil 49,7 miljoen euro, waarvan het Rijksvastgoedbedrijf 13 miljoen euro heeft betaald en VWS 36,7 miljoen.

ACTIE!

Gezinszak patat
4 personen + bakje mayonaise

+

2 frikandellen

+

2 kroketten

€ 10,-

actie is geldig t/m 31 augustus 2015

Westbroekse Binnenweg 42A
3612 AJ TIENHOVEN
0346-243975
de3biggetjes@outlook.com



DE DRIE BIGGETJES

Wij zijn open van 12:00 - 22:00

De Vierklank

Voor deze wijken
zoeken wij bezorgers

PER DIRECT

- Wijk 113: Betje Wolfflaan, de Costalaan, de Genestetlaan, Laurillardlaan, ten Katelaan
Wijk 114: Bilderdijklaan, Ensahlaan, Hasebroeklaan, Tollenslaan
Wijk 116: Bachlaan, Handellaan, Mozartlaan, Schubertlaan, Wagnerlaan
Wijk 120: Heidepark, Rembrandtlaan, Ruysdaellaan, van Dijklaan, van Ostadelaan
Wijk 134: Koppellaan, Kruislaan, Middellaan, Spoorlaan, Wissellaan
Wijk 185: Hercules Segherslaan, Gerard Doulaan, De Hooghlaan, Albert Cuyplaan, Hobbemalaan tot aan Gezichtslaan

PER 2 SEPTEMBER

- Wijk 105: Julianalaan 102 t/m 282, Paltzerweg

De komende weken hebben we ook hulp nodig om een aantal wijken i.v.m. vakantie in te vullen.

Heb je interesse bel dan even naar: 0346 - 211992 of stuur een mail naar info@vierklank.nl.

We sturen je dan zo snel mogelijk een overzicht van de beschikbare wijken en de bijbehorende verdiensten.



De beste kwaliteit
van de op één na
beste slager!

POLLO TRINEO

Sleetje met gemarineerde kipfilet, tortilla saus, wok groenten, lente ui en paprika. Ca 20 min. op 170°C in de oven. 100 gram **1,25**

LAMSKOTELETTEN

Lekker gemarineerd van de haaskant. Van de rug gesneden, super op de BBQ. Mag rosé gegeten worden. 100 gram **1,50**

BLACK ANGUS RIBLAPPEN

120 Dagen graan gevoerd! Korte stooftijd en smelt op de tong. Super smakelijk. Ca 1½ uur stoven. 500 gram **7,50**

ITALIAANSE LASAGNE

Laagje voor laagje opgebouwd, helemaal oven klaar. Gemak dient de mens! Ca 25 - 30 min. op 150°C. 100 gram **1,00**

HAWAII BURGERS

Lekker gekruid van 100% rundvlees met een lekkere frisse ananas. Kan natuurlijk ook op de BBQ. 3 stuks **4,00**

MIXED GRILL

Alles op één stokje: runderbiefstuk, varkensbiefstuk en kipfilet, met ui en paprika. Lekker van de BBQ of uit de oven. per stuk **2,50**

TIP:

BOEREN - ZOMERGEHAKT 4,75

Gekruid gehakt met paneermeel, eitje, groenten. 500 gram

SPEENVARKENSPEKLAPJES 4,98

Lekker mals en ietsje doorregen. Alleen licht kruiden. 500 gram

Hessenweg 183 | 3731 JH De Bilt | tel: 030-2203813
info@slagerijvanloo.nl | www.slagerijvanloo.nl

Ma t/m do: 07.00 - 18.00 | Vrijdag: 07.00 - 20.00 | Zaterdag: 07.00 - 16.00
Kijk voor meer aanbiedingen in de winkel. Deze aanbiedingen zijn geldig van maandag 27 juli t/m zaterdag 1 augustus 2015. Zelffouts voorbehouden.



De Vierklank op Facebook

De Vierklank is inmiddels actief op facebook. Dagelijks worden daar highlights uit de krant geplaatst en het aantal volgers stijgt met de week. Twee berichten van de afgelopen tijd steken qua populariteit met kop en schouders boven alle andere uit met een bereik van tegen de 4.000, een grote hoeveelheid likes en reacties.

Aan kop gaat Sam de Geus als bezorger van de week in een bericht van 2 juli, een goede tweede is Bertha 382 die 100.000 liter melk produceerde.



Koningin Wilhelminaweg 461 in Groenekan.
Bel 0346 - 21 19 92, mail naar info@vierklank.nl



BotaBoots on tour!



Blessed by
Comfort

BOTABOOTS
company.com

Outfits

Boots

Accessories

Showroom: Industrieweg 24a, Maartensdijk | tel. 0346-212279
do-vr 13-19u. & za 12-17u.

Kijk voor de openingsdata op www.botaboostcompany.com/events

Van 28 juli t/m 2 augustus staan we in Hickstead, Engeland

SVM krijgt een Pannaveld

door Henk van de Bunt



Achter het hoofveld van SVM wordt een Pannaveld aangelegd.

Bilthovense in dubbeltwee

De Utrechtse roeivereniging Viking kent een zeer actieve junioren wedstrijdsectie en de vereniging is er dan ook trots op het feit dat dit jaar zes junioren een plek hebben weten te machtigen in een van de nationale junioren roei-equipes. Susan Temming (15) uit Bilthoven en Femke van de Vliet (16) uit Bunnik nemen van 31 juli t/m 2 augustus 2015 deel aan de Coupe de la Jeunesse. Op dit Europees roeitoernooi voor 'beloften' zullen zij namens Nederland starten in de dubbeltwee. De beide meisjes worden met deze uitzending beloond voor hun goede prestaties het afgelopen seizoen (onder andere 2e plaats op het Nederlandse Kampioenschap voor grote nummers en een eerste plaats op de International May Regatta in Gent)) en krijgen daarmee van bondscoach junioren Ronald Florijn een mooie gelegenheid om internationale roei-ervaring op te doen.



Susan Temming en Femke van de Vliet.

advertorial

Nieuwe sporttenue's voor SVM

SVM(aartensdijk) verlengde jl. donderdag de overeenkomst met Beltona inzake wedstrijdtenue's en andere sport-gerelateerde producten. Beltona is een puur Hollandse onderneming en al jaren leidend op het gebied van vakmanschap, innovatie, creativiteit en service.

In 1988 introduceerde Beltona als eerste in Nederland het clubtenue-concept. Voordien was het niet mogelijk voor clubs om het 'eigen' tenue ongewijzigd te verkrijgen. In-

middels maken zo'n 150 clubs van deze mogelijkheden gebruik, vaak met jarenlange samenwerkingsovereenkomsten, waaronder SVM. De Maartensdijkse kampioen van 2015

kiest er opnieuw voor de kleding bij Beltona aan te schaffen en daarna zelf aan haar leden te leveren. Dit is voor de club een aanzienlijke, structurele inkomstenbron gebleken.



SVM en Beltona bekrachtigen de samenwerking met het tekenen van een overeenkomst.

Voetbal op een pannaveld is een uitdagende variant op straatvoetbal. Op een pannaveld wordt er 1 tegen 1 of 3 tegen 3 gespeeld waarbij er gewonnen kan worden door middel van het poorten van de tegenstander of het scoren van meer goals dan de tegenstander. Een pannaveld is geschikt voor jong en oud en is verkrijgbaar in meerdere vormen, afmetingen en met verschillende typen omheining. De sponsorcommissie van de SVM uit Maartensdijk heeft voor zichzelf een aantal doelen gesteld; de meeste hiervan zijn inmiddels gerealiseerd, zoals een scorebord langs het hoofveld, stoelenverkoop voor de tribune, bijdragen aan het jeugdkamp en een financiële bijdrage bij diverse toernooien.

Laatste doel

Na bijna drie jaar wordt eindelijk het laatste doel gerealiseerd. Met behulp van eigen clubmensen, ouders van leden, sponsorgelden is er een panna-veldje achter het hoofveld in aanleg. Om het hele project nog mooier te maken en af te ronden kunnen sponsoren nog bijdragen.

Aan de omheining is er ruimte voor bordspansors. Er is inmiddels al een groep bereid gevonden een bord langs het veld te plaatsen. Belangstellenden kunnen contact opnemen via het formulier op de site van SVM. Nieuwe leden kunnen zich ook via www.svmmaartensdijk.nl aanmelden. De officiële opening staat gepland in september.

Uitslag Wedvlucht

Bij PV De Bilt was jl. zaterdag de eerste vlucht van de Jonge duiven vanuit Duffel. 355 vogels van 13 deelnemers overbrugden de plm. 120 km. en arriveerden in de volgende (prijs-)volgorde weer op hun hok terug: Ron Van Veggel & Zn 1 en 2, Peter van Bunnik 3, Comb. van Grol & Zn 4 en 7 en Jan de Rooy 5, 6, 8, 9 en 10.

Zomerbridge in trek

Bridgeclub Hollandsche Rading organiseerde de achtste avond Zomerbridge in het dorps huis op donderdag 23 juli. De belangstelling van 28 paren was opnieuw voor de organisatie aanleiding tot het spelen van een Top-Integraal in twee lijnen.

Vooraf waren de spelverdelingen al gedupliceerd. Michael Abraas + Jan Groenewegen (B) werden winnaar met 66,28%, gevolgd door Trees van Doorn + Jan van der Heide (A 65,07%), Uschi Röhrs + Wim Westland (A 59,06%), Nico Bak + Trudy van Vulpen (B 58,02%), Rob Broekhof + Annemarie Laker (B 57,02%) en Anneke de Jong-Leenslag + Toon Smits (A 56,81%).

Deze zomerreeks loopt in Hollandsche Rading door tot en met 27 augustus. De eerstvolgende avond is donderdag 30 juli. Vooraf aanmelden via bhollandscherading@gmail.com is gewenst of uiterlijk 19.15 uur aanwezig aan de zaal. Kosten per avond bedragen 2 euro per persoon voor niet-leden en één euro voor leden.

Klaverjassen SVM

Er is weer een midzomercompetitie klaverjassen bij SVM. Op woensdag 29 juli en woensdag 5 augustus ben je van harte welkom. Aanvang 13.30 uur bij SVM, Dierenriem 4 in Maartensdijk.

Geslaagde voorspeelavond



Onlangs heeft muziekvereniging Vriendenkring als afsluiting van het seizoen een voorspeelavond gehouden. Talenten lieten daarin zien wat ze het afgelopen seizoen hadden geleerd.

(Arie de Bree)

WERELD PREMIÈRE

WANDEL-SCHOENEN GEMAKT VOOR REGEN EN ZON

FEEL GOOD

GORE-TEX

SURROUND®

MEINDL

Shoes For Actives

Finn Comfort
Made in Germany

www.finnamic.info

zomercollectie 2015

Beleef de weelde van stevig loopcomfort.

Herenmaten 38 t/m 50, dames 33 t/m 44.

Finnamic
ontlast voorvoet en hiel

Finn comfort actie weken, kortingen van 15% tot 30% op de zomercollectie!

Onze missie is simpel: mensen beter laten lopen

Bij de George In der Maur Beterlopenwinkel draait het om uw voeten en uw schoenwensen. De Beterlopenwinkel werkt intensief samen met George In der Maur Orthopedische schoentechniek. Hierdoor zijn we perfect in staat om zowel voor eenvoudige als complexe voetproblemen effectieve oplossingen te bieden.



Goed schoenadvies begin bij de George In der Maur Beterlopenwinkel met een analyse van uw voeten. Dit doen we door eerst een digitale afdruk

(een zogenaamde "scan") te maken van uw voet-afdruk. Eventuele stand- of drukproblemen komen zo letterlijk en figuurlijk aan het licht. Voetklachten kunnen vele oorzaken hebben. Soms is een klacht aangeboren, waarbij u kunt denken aan de hallux valgus (knobbel bij de grote teen) of wordt veroorzaakt door een ziekte, zoals diabetes, reuma of een spasme. Ook een trauma aan de voet kan voor problemen zorgen die dan vaak meer last gaat veroorzaken bij het ouder worden. Uw voeten moeten een leven lang mee en als u zich voorstelt dat een mens gemiddeld zo'n 8.000 stappen per dag neemt, waarbij dan bij elke stap een kracht van 2 à 3 maal het lichaamsgewicht op uw voeten en enkels wordt uitgeoefend, dan is het een utopie te denken dat voeten een mensenleven probleemloos zouden functioneren.

Het blijkt dat vanaf een jaar of vijftig je lijf steeds vaker aan de bel trekt door beginnende voet- en houdingsklachten die vaak simpel zijn op te lossen en voorkomen kunnen worden. Veel voetproblemen zijn te wijten aan verkeerd schoeisel en

hierbij kunt u denken aan schoenen die te breed, te smal of te groot zijn.

Goed passende schoenen dragen bij aan uw vitaliteit en u bent hiervoor aan het juiste adres bij de George In der Maur Beterlopenwinkel. Het is zo jammer dat veel mensen met voetklachten in een vicieuze cirkel terecht komen omdat ze minder wandelen/lopen waardoor de conditie afneemt. Voorkom achteruitgang in uw mobiliteit en u bent van harte uitgenodigd om eens kennis te maken, onder het genot van een gratis kopje koffie/thee, met onze ongekend ruime collectie en deskundige adviseurs.

Wist u dat:

Bij een voetonderzoek in 15 Europese landen, waarvan 100.000 paar voeten werden onderzocht (genaamd het Achilles project 1998) is naar voren gekomen dat met een percentage van 65% Nederland de meest slechte voeten kent.

8,9
398 recensies



Al 5 jaar op rij de beste!

Een gratis kop koffie of thee bij binnenkomst!

Pedicure aanwezig.

George In der Maur Beterlopenwinkel

George In der Maur



WINKEL

Koningin Wilhelminaweg 497
3737 BG Groenekan (Utrecht)
030 - 20 40 612

www.indermaur-beterlopenwinkel.nl

Obstakels beperken bewegingsvrijheid

door Henk van de Bunt

Het artikel 'Een hek te ver' in De Vierklank van 22 juli riep al daags na de verschijning de nodige reacties op. Vanuit woon-, zorg en dienstencentrum Dijkstate werd gemeld, dat er daar een groep van 8 scootmobielers is, die regelmatig er op uit trekt en de in het artikel gesignaleerde hindernissen en onmogelijkheden heel herkenbaar vond. Anderen gaven aan soortgelijke ervaringen te hebben en andere obstakels te kennen. Met een aantal spraken we er verder over.

In het bedoelde artikel signaleerde scootmobielers van der Hart: 'Prachtige natuurgebieden hebben we hier in de omgeving, maar je moet niet invalide zijn want dan kun je er niet komen'. Ton doelde hierbij op de ontoegankelijkheid met vervoers-

de obstakels tegen. Het aanschrijven van het emailadres van behorende instanties, zoals bijv. Recreatie Midden Nederland levert niets op, bijvoorbeeld in het 'geval' Korssesteeg in Westbroek. Het hek schijnt er te staan op dringend verzoek van een

één wandelaar gezien. Wij hebben het geluk, dat we ons net door de zijkant kunnen wurmen, maar onze ervaringen tonen wel de nutteloosheid ervan aan'. Dick van Beek is landschapcoördinator bij de gemeente De Bilt: 'Het betreffende landhek is daar geplaatst ter hoogte van de ingang van het zogenaamde Waadpad (wandelpad). Als één van de voorwaarden voor de realisatie ervan is altijd aangegeven, dat gebruikers ervan veilig het fietspad moeten kunnen oversteken. Met bewoners is gesproken over snelheid-remmende maatregelen op het fietspad. Het houten landhek dient dit doel. Deze constructie is ook elders toegepast. Hier bij het Vuursche Pad is een ruime fietsluis toegepast, waardoor de fietsers niet hoeven af te stappen, maar slechts hoeven af te remmen. Het landhek blokkeert het fietspad voor gemotoriseerd verkeer. Fietsers kunnen door de fietsluis om het landhek heen fietsen, waardoor de snelheid van de fietsers afneemt en er een veiligere situatie ontstaat, ook rondom de toegang van de daar aanwezige basisschool'.

Bescherming

De dames noemen ook 'het nieuwe obstakel bij Berg en Bosch' en doelen daarbij op de in oktober 2014 ter vervanging van de bestaande slagboom geplaatste afzetting ter hoogte van Meijerink op de 'Oude Gezichtslaam'. 'Gewone fietsen kunnen er wel door, zij het met heel veel moeite. Wij gebruikten dat pad heel vaak. Het snijdt een flinke hoek af, komend van Maartensdijk, op weg naar Bilt-hoven. We worden hier een beetje veel verdrietig van. Wij kunnen onze fietsen niet even op de auto meemen om ook eens even verderop te gaan fietsen en zijn dus grotendeels aangewezen op onze fantastische omgeving. Maar die moet niet worden volgebouwd met allerlei hekken om allerlei leuk bedachte redenen. De bescherming van het één is de aantasting van de bewegingsvrijheid van de ander'. Tijdens de ontmoeting bij dit hinderlijke obstakel probeert een viertal recreanten naar de zuidelijke kant te komen en zijn wij er getuige van dat een dame op leeftijd daarbij valt. Helene: 'Toen wij dit in



Lucia van den Bos en Helene Cornelder komen regelmatig een niet te nemen hindernis tegen met hun ligfietsen.

middelen als rolstoelen, bakfietsen en scootmobielen. Lucia van den Bos en Helene Cornelder uit De Bilt zijn het volledig met hem eens: 'Het verhaal van Ton van der Hart is ons uit het hart gegrepen en kunnen wij alleen maar allemaal bevestigen. Het is wel triest, dat mensen, die slechter ter been raken, meer en meer beperkt worden in het gebruik maken van de fietspaden. En er zijn vast wel meer belangengroepen, die nieuwe obstakels wensen, waarbij ze zeker niet aan deze groeiende groep denken'.

Ligfiets

Lucia en Helene berijden zgn. driewielersligfietsen vanwege lichamelijke beperkingen: 'Wij komen dezelf-

vegelclub, die de bromfietsen wil weren. Natuurmonumenten heeft laten weten, dat de Kanaaldijk is afgesloten om bromfietsen te weren. Jammer voor ons en andere bijzondere fietsen, zoals de kinderbakfietsen, of fiets met aanhangwagentje met kind of hond en berijders van scootmobielen. Alles wat niet een normale tweewieler is, jammer dan'.

Hollandsche Rading

Ook het obstakel op het Vuurse Pad (Maartensdijk - Hollandsche Rading) wordt genoemd: 'Wij hebben gehoord, dat het hek wandelaars zou moeten beschermen, die daar kunnen oversteken. Nou fietsen we daar héél vaak en wij hebben er nog nooit



Het landhek heeft een snelheid-remmende functie zodat gebruikers van het Waadpad veilig het fietspad kunnen oversteken.



Frans Greeven strandt regelmatig met zijn scootmobiel.

het verleden ook probeerden, ondervonden wij hetzelfde'.

Faunabeheer

De Oude Gezichtslaam kent vier eigenaren: het zuidelijkst deel is eigendom van het Utrechts Landschap en van een privépersoon, het middengedeelte is eigendom van een familie,

durende ruim een half jaar ook scootmobiel en ervoer ook al regelmatig de hinder van onbegrijpelijke afsluitingen: 'Op de ene plaats wel en op de andere plaats dan weer niet. Zondag 21 juni opende de Utrechtse wethouder Sport Paulus Jansen het Skate en Bikepark Ruigenhoek aan de noordzijde van Utrecht met een BMX-



De afzetting ter hoogte van Meijerink op de 'Oude Gezichtslaam' vormt een obstakel voor alles met meer dan 2 wielen..

die het beheer heeft uitgegeven en het meest noordelijke stuk behoort bij Landgoed Eyckenstein. Aan begin en einde van de laan staan duidelijke bordjes waarop vermeld staat dat het een opengesteld gebied is en dat de toegang is verboden o.a. tussen zonsondergang en zonsopgang en er geldt een verbod voor motorrijtuig, bromfiets of paard. 'En daar zit het hem nu in', aldus een woordvoerder van de beheerder van het middengedeelte in oktober 2014: 'Het is met name die groep brommers die het verpesten en goed faunabeheer onmogelijk maken. Oorspronkelijk is gedacht aan een totale afsluiting maar in overleg met de gemeente De Bilt is gekozen voor deze fietsluis'.

BMX

Via de vernieuwde website www.vierklank.nl regeerden Frans en Janne Greeven uit De Bilt. Frans is ge-

baan. Daar kun je vanaf de Utrechtse kant in en dan kun je op de Groenekanse Ruigenhoekse uitkomen. Moet je eens proberen met een scootmobiel dan weer door Groenekan huiswaarts te keren. Mooi niet. Of je moet een stuk westelijker, richting zwembad De Kikker; dan 'mag het wel weer'. De vroegere voetbalscheidsrechter noemt achtereenvolgens ook de andere probleempunten in deze gemeente probleemloos op: 'Ook mij overkomt het regelmatig, dat ik ergens niet door kan. Wij leven in 2015, maar de bedenkers nog in 2000. Er wordt totaal niet aan deze (nieuwe) groep weggebruikers gedacht. Hopelijk gaat het licht nog eens aan en kunnen wij er ook van genieten. Bedenkers bedankt'.

advertentie

Dorpsbistro 0346 - 218821



"Wat schaft de pot?"

| | | |
|------------|--|--------|
| Woe. 29-07 | Gebakken zeevolfillet, spek en persilade | |
| Do. 30-07 | of Klassieke "Steak Tartar" | € 9,50 |
| Vr. 31-07 | of Couscous met feta, rucola en pijnboompitten | |

| | | |
|------------|--|--------|
| Woe. 05-08 | Oosterse ossenhaaspuntjes met teriyaki-saus | |
| Do. 06-08 | of Duo van heilbotfilet en schelvisfilet met garnalensaus | € 9,50 |
| Vr. 07-08 | of Flammkuchen met Italiaanse kaas, pesto, tomaat, champignon en truffelolie | |

Maandmenu Juli: "Tapasmenu"

www.naastdeburen.nl
Groenekanseweg 168, Groenekan



Speciaal voor:

- besloten recepties
- besloten bruiloften
- besloten verjaardagen
- besloten condoleances
- feestjes van 15 tot 50 personen

Voor meer informatie of uw reservering:
Noodweg 35, 1213 PW Hilversum
T: 035-5771267, www.restaurantfloyds.nl

advertentie