De Vierklank

Een uitgave van Vario Pers Kon. Wilhelminaweg 461, 3737 BE Groenekan tel. 0346-211992 website: www.vierklank.nl e-mail info@vierklank.nl
Verschijnt wekelijks huis-aan-huis in: Bilthoven, De Bilt, Groenekan, Hollandsche Rading, Lage Vuursche, Maartensdijk en Westbroek

23e jaargang
1 november 2017
Nr. 44

Spectaculaire verschuiving

door Henk van de Bunt

Afgelopen maand werkte Rijkswaterstaat aan het viaduct over de A27 bij Bilthoven en schoof twee wegdekken van in totaal 30 meter uit elkaar. Deze werkzaamheden vonden plaats om ervoor te zorgen dat weggebruikers gebruik kunnen blijven maken van het viaduct.

De situatie voor de verplaatsing van de weghelften.

Persvoorlichtster Melanie Mulder vertelt: ‘De werkzaamheden vonden in de nacht van 14 op 15 en van 20 op 21 oktober plaats. Het zuidelijke dek schoof 10 meter op richting Utrecht, het noordelijke wegdek 20 meter richting Hilversum. Zo ontstaat er tussen de geschoven wegdekken ruimte om het nieuwe viaduct te bouwen’.

Slimme oplossing

Het komt niet vaak voor dat voor een tijdelijke oplossing zulke zware constructies worden verplaatst. Meestal gebeurt dit alleen bij nieuw te bouwen constructies; bijvoorbeeld om een nieuw viaductdek op zijn plaats te schuiven, onder een weg of spoorweg. Robert van den Dijssel, omgevingsmanager bij 3Angle, vertelt waarom 3Angle in deze situatie juist voor deze oplossing koos: ‘Met deze manier van werken veroorzaken we zo min mogelijk hinder voor de weggebruikers en de omgeving. Nu kan het regionale verkeer (N234) het viaduct blijven gebruiken terwijl wij werken aan de bouw van het nieuwe viaduct. Dit voorkomt dat weggebruikers voor langere tijd moeten omrijden. Bovendien kunnen we met deze oplossing onze werkzaamheden voor het nieuwe viaduct zoveel mogelijk overdag uitvoeren. Daarmee beperken we de geluidhinder voor de omgeving’.

Het zuidelijke dek is 10 meter richting Utrecht opgeschoven, het noordelijke wegdek 20 meter richting Hilversum.

Het nieuwe viaduct

Volgens een onderzoek, dat Rijkswaterstaat liet uitvoeren, is de huidige ovonde (ovale rotonde) niet toekomstbestendig. Van den Dijssel hierover: ‘De ovonde veranderen we daarom in een kruispunt met verkeerslichten en camera’s. Hiermee is het verkeer beter te monitoren en te regelen vanuit de verkeerscentrale.

Naar verwachting is het nieuwe viaduct in mei 2018 gereed. Tot die tijd rijden weggebruikers over de verschoven wegdekken en kunnen ze de toe- en afritten naar de A27 blijven gebruiken. Als het viaduct klaar is, worden de verschoven wegdekken afgebroken’.

Bouw Nieuw Hessen gestart

Toekomstige bewoners van Nieuw Hessen graven op de bouwplaats hun cadeautje op onder toeziend oog van wethouder Hans Mieras. Zie ook pag. 3

advertentie

SPAAR VOOR KORTING
SPAAR 25 ZEGELS EN ONTVANG
€ 10,00 KORTING
Deze actie is alleen geldig bij Hoogvliet Bilthoven
Van 1 november t/m 5 december 2017
HOOGVLIET

advertentie

Op De Terp
WIJNEN & GEDISTILLEERD
DORPSWEG 158 Maartensdijk • 0346-212378

Vink WITGOED
TELEFOON: 0346-281459
www.vinkwitgoed.nl

GILDE PERSONEEL
PERSONEEL GEVRAAGD!
www.gildepersoneel.nl

VERHAEG TANDARTSEN
‘Wij staan voor u klaar met persoonlijke aandacht en expertise.’
Geopend van 07:30 uur tot 20:00 uur. verhaegtandartsen.nl
Tolakkerweg 157a | Maartensdijk | 0346-213 450

De Vierklank
Een uitgave van Vario Pers
Oplage 20.500 ex
Redactie: Henk van de Bunt
Eindredactie: Saskia van Driel
Redactie- en advertentieadres:
Kon. Wilhelminaweg 461
3737 BE Groenekan
tel. 0346-211992
e-mail info@vierklank.nl
www.variopers.nl
bereikbaar ma. t/m vrij 8.30-17.00 uur

Bel of mail bij bezorgklachten naar:
0346 211992 of info@vierklank.nl
Krant op internet www.vierklank.nl

STEENHOUWERIJ JONGERIUS
- een zeer breed assortiment grafwerken, steensoorten en accessoires.
- eigen steenhouwerij voor het vervaardigen van persoonlijke wensen en restauratie bestaande monumenten.
- Al ruim 70 jaar vakmanschap.
Bezoek onze uitgebreide showroom en showtuin.
Internet:
www.steenhouwerij.nl
Schaverijstraat 59, 3534 AS, Utrecht
tel.030-2444004, info@steenhouwerij.nl

Dag en nacht bereikbaar voor directe hulp na overlijden
030-221 7229
PCB UITVAARTZORG
Meer informatie: pcbuitvaartzorg.nl
Uilenpad 1
3722 AW
Bilthoven
BGNU

'Van Haren' Uitvaartverzorging
UITVAARTVERZORGING
voor Maartensdijk en Omstreken
Als het gaat om een perfect verzorgde begrafenis of crematie voor alle gezindten
Uitvaartleidster: Mevr. Birgitte van Manen - van Haren
Gespecialiseerd in: Thuis opbaren * Bloemwerk * Grafmonumenten
Vooruitregeling/Wilsbeschikking Uitvaart
Door onze persoonlijke aandacht, kunnen wij de uitvaart geheel naar uw wensen verzorgen.
Voor directe hulp zijn wij dag en nacht bereikbaar
Tel. 035 - 577 12 82
Charles Weddepohllaan 32 - 3739 LE Hollandsche Rading

KERKNIEUWS

Bilthoven

Pr. Centrumkerk
05/11 • 10.30u - Ds. C.H. Oechies, Oogstdienst

Pr. Gem. Zuiderkapel
01/11 • 14.30u + 19.30u - Ds. R.W. de Koeijer
Dankdag voor Gewas en Arbeid
05/11 • 09.30u - Ds. M.M. van Campen
05/11 • 18.30u - Ds. R.W. de Koeijer

Vrijz. gel. gem. Woudkapel
05/11 • 10.30u - Ds. Pieter Lootsma, Gedachtenisdienst

Evangelische Gemeenschap, Koperwieklaan 3
05/11 • 10.00u - de heer Peter Kerkhove

R.K. Kerk O.L. Vrouw
02/11 • 19.30u - Pastores Annelies v.d. Boogaard en Gerard Weersink, Allerzielen
05/11 • 10.30u - pastor André van Kempen

Ger. Kerk
(wijkgemeente d'Amandelboom)
01/11 • 18.30u - Ds. J. Geelhoed Dankdag voor Gewas en Arbeid
05/11 • 10.15u - Ds. S. Alserda
05/11 • 16.30u - Ds. J.J. Schreuder

De Bilt

Hervormde Gemeente Dorpskerk
01/11 • 19.30u - Ds. H.E. Dankers Dankdag voor Gewas en Arbeid
05/11 • 10.00u - Ds. A.D.J. Wessels, Voorbereiding Heilig Avondmaal
05/11 • 19.00u - Ds. P.L. de Jong

Pr. Gem. Immanuelkerk
05/11 • 10.00u - Kerkgebouw gesloten
Samendienst in en met Opstandingskerk

Pr. Gem. Opstandingskerk
05/11 • 10.00u - Mevr. ds. E.H.W. Stam, Samen-Oogst-dienst met Immanuelkerk

R.K. St. Michaelkerk
02/11 • 19.30u - Pastor J. Houben, Gebedsviering Allerzielen, Zegening graven parochiekerkhof
05/11 • 10.30u - Woord- en Communieviering
Voorgangers: W. Eurlings en J. Bosboom

V.E.G. De Bilt e.o.
05/11 • 10.00u - spreker Adri van der Mast, Viering Heilig Avondmaal

Groenekan

PKN - Pr. Gem. De Boskapel
05/11 • 10.30u - Drs. P.W. van der Steeg

Herv. gemeente Groenekan
01/11 • 10.00u - Ds. M. Baan Dankdag voor Gewas en Arbeid
05/11 • 15.30u - Ds. J. Mulder

Herst. Herv. Kerk Groenekan
01/11 • 14.00u - Ds. A.J. Britstra Dankdag voor Gewas en Arbeid
01/11 • 19.30u - Ds. M. van Reenen Dankdag voor Gewas en Arbeid
05/11 • 10.00u + 18.30u - Dhr. J. de Boer

Onderwegkerk Blauwkapel
05/11 • 10.30u - Pastor G. Weersink.
Eerstvolgende (Advent-) viering 3 december

Hollandsche Rading

PKN - Kapel
05/10 • Geen Dienst. (Gedachtenis-)Samendienst in Ontmoetingskerk

Lage Vuursche

PKN - Herv. Kerk
01/11 • 19.30u - Ds. G.H. Kruijmer Dankdag voor Gewas en Arbeid
05/11 • 10.00u - Ds. P.B. de Groot
05/11 • 18.30u - Ds. L. Kruijmer

Maartensdijk

Hersteld Hervormde kerk
01/11 • 10.00u + 18.30u - ds. A.J. Britstra Dankdag voor Gewas en Arbeid
05/11 • 10.00u + 18.30u - ds. B. Reinders

PKN - Ontmoetingskerk
05/11 • 09.30u - ds. R. Alkema (Gedachtenis-) Samendienst met Kapel Hollandsche Rading

St. Maartenskerk
05/11 • 10.30u - Woord- en Communieviering - Pastor Jan Houben

Westbroek

Ned. Ger. Kerk
01/11 • 19.30u - Ds. F. Gerkema Dankdag voor Gewas en Arbeid
05/11 • 10.00u - Ds. B.H. Steenwijk
05/11 • 18.30u - Ds. P.G. Vellekoop

PKN - Herv. Kerk
01/11 • 11.00u + 19.00u - Ds. M. van der Zwan Dankdag voor Gewas en Arbeid
05/11 • 10.00u - Ds. C.A. van der Graaf
05/11 • 18.30u - Ds. M. van der Zwan

Geboren

25 oktober 2017

Gijsbert

Zoon van Gijsbert & Hanneke van Asselt-Hoogendijk
Voordorpsedijk 6
Utrecht

Kubus

Kubus is bedoeld voor volwassenen die graag nieuwe vrienden willen maken maar die het soms lastig vinden contacten te maken. Dit kan bijvoorbeeld komen door een lichte beperking, autisme of niet aangeboren hersenletsel. Op vrijdag 3 november is iedereen weer welkom in WVT, Talinglaan 10 in Bilthoven vanaf 18.00 uur tot 21.00 uur. Er worden pannenkoeken gebakken. Vind je het leuk mee te bakken geef dit dan door en daarna is er mogelijkheid om te sjoelen en/of een spelletje te doen. Meer info bij Gert Jan Poppink (gj.poppink@vvsowvt.nl), Coby Merkens (c.merkens@mensdebilt.nl) of via een begeleider van een ondersteunende organisatie

Ontmoetingsdienst

De eerstkomende ontmoetingsdienst vindt plaats op vrijdag 3 november in de ontmoetingsruimte van Dijckstate om 19.30 uur. Bij een ontmoetingsdienst is er eerst een (korte) viering. Na de viering is er gelegenheid om koffie te drinken en met elkaar te praten. Ds. René Alkema is deze keer de voorganger. Jan Grootendorst (informatie)is telefonisch te bereiken (0346 212904); ook als men om vervoer verlegen zit. Ria van Aarnhem begeleidt op de piano.

Repair Café Bilthoven

Op zaterdag 4 november is er Repair Café bij WVT in Bilthoven. Je kunt hier kapotte spullen komen repareren met hulp van ervaren reparateurs. Zij helpen bij het repareren van kleding, elektrische apparaten, computers, fietsen, houtwerk, speelgoed, en nog veel meer. Zo worden in De Bilt steeds meer dingen van de afvalberg gered en zo wordt steeds meer reparatiekennis opgebouwd. Voor de kinderen is er een knutseltafel, waar zij de mooiste dingen kunnen maken van recyclemateriaal. De toegang is gratis, een vrijwillige bijdrage welkom. Locatie: WVT, Talinglaan 10 in Bilthoven, Tijd: 11.00 tot 15.00 Het Repair Café wordt georganiseerd door Transition Town de Bilt in samenwerking met welzijnsorganisatie WVT.

'Honderd jaar Bilthoven' tijdelijk uitverkocht

De belangstelling voor het boek '100 jaar Bilthoven' is zo groot, dat op dit moment het boek nergens meer verkrijgbaar is; het is uitverkocht. Maar de Historische Kring heeft inmiddels opdracht geven boeken bij te drukken. Eind november liggen deze weer in de winkels. Ze zijn dan weer te koop bij Tobaccoshop Henk Hillen (Planetenbaan Bilthoven) , Boekhandel Bouwman en The Readshop (beiden Hessenweg De Bilt), Bilthovense Boekhandel en Bruna (beide Julianalaan te Bilthoven), Primera Maartensdijk (Maertensplein) en Fa. van der Neut & Zn (Groenekanseweg in Groenekan). Aldaar reserveren is mogelijk. (Paul Meuwese)

Klaverjassen bij SVM

Vrijdag 3 november kan men weer klaverjassen bij SVM. In de kantine van deze sportvereniging aan de Dierenriem in Maartensdijk bent u van harte welkom. Het klaverjassen begint om 20.00 uur en meedoen kost 3 euro. Er is ook een loterij, voor € 0,25 kunt u een lot kopen. Voor aanmelden: 0346 212366 of 06 51832063.

Collectanten gezocht

Alzheimer Nederland zoekt naar enthousiaste collectanten in Maartensdijk en Hollandsche Rading voor de collecteweek van 6 tot en met 11 november aanstaande. Aanmelden kan bij Anneke Kemp tel. 0346 213130 of via www.alzheimer-nederland.nl/collecte.

In Between Café

Het netwerkcafé voor werk- en opdrachtzoekenden verzorgt op maandag 6 november van 9.00 tot 11.30 uur weer een bijeenkomst in Wijkrestaurant Bij de Tijd, Prof. Dr. H. Kamerlingh Onnesweg 14, De Bilt. Gastvrouwen zijn Rita Zaal, Yvonne van Harselaar en Sacha van Zijl. Voor meer informatie: inbetweencafedb@gmail.com. Toegang tot de workshops van het 'In Between Café' is gratis; consumpties voor eigen rekening.

Vrouwen van Nu en Japan

Woensdag 8 november komt mevrouw Gré Beekman op de ledenavond van de Vrouwen van Nu, afdeling Groenekan, vertellen over het dagelijks leven in Japan. Zij gaat regelmatig naar Japan en onderhoudt nauwe contacten met vrienden aldaar. Haar lezing wordt verlevendigd met vele gebruiksvoorwerpen die zij uit Japan heeft meegenomen. In dorpshuis 'De Groene Daan' , Grothelaan 3, Groenekan. Aanvang 20.00 uur. Ook niet leden (van Vrouwen van Nu) zijn meer dan welkom.

Inzamelavond Marktdag De Bilt

Voor de Marktdag (Dorpskerk De Bilt) van 2018 is de organisatie op zoek naar 2de hands spullen en dames- en kinderkleding. In 2017 is er nog een inzamelavond op donderdag 9 november van 19.00 uur tot 20.00 uur in Wijkgebouw De Voorhof naast de Dorpskerk (Burgemeester de Withstraat) in De Bilt.

Om organisatorische redenen is er geen ruimte voor grote meubelen, witgoed, tv's en computers. Meer informatie er over op www.marktdagdebilt.nl.

Muziek in Huis in Schutsmantel

Op zondag 5 november geeft het ensemble Camelia Quartet een concert in zorgcentrum Schutsmantel. Het concert begint om 15.00 uur. Adres: Gregoriuslaan 35, Bilthoven. Het ensemble Camelia Quartet brengt een gevarieerd klassiek programma met muziek van o.a. Bellini, Chopin, Verdi en Johann Strauss jr.

Onze lieve zorgzame man, vader en opa is overleden

Johannes Maria Nicolaas Willers
- Jan -

echtgenoot van
Greetje Willers-van Laar

☆ Venlo, 12 mei 1926
† Lage Vuursche 24 oktober 2017

Greetje Willers-van Laar
Paul
Wouter en Inez
Marjon en Peter
en kleinkinderen

De uitvaart heeft inmiddels plaatsgevonden.

Correspondentieadres:
Koningin Julianalaan 35
3738 VA Maartensdijk

Hiske Alting & Pauline Res
altinguitvaarten.nl
de Bilt, Bilthoven en Groenekan
06 45 363 220
alting uitvaarten

ADCURA UITVAARTZORG
vertrouwd & onderscheidend
WWW.ADCURA.NL
0346-210700
24 uur per dag bereikbaar

Daniel & Linda van Utrecht-Rijksen
vormgevers van persoonlijke uitvaarten

Uit de gemeenteraad van 26 oktober

door Guus Geebel

De raadsvergadering werd vanwege het overschrijden van de eindtijd om 23.30 uur geschorst tot 31 oktober. Burgemeester Sjoerd Potters heet Peter Schuurman en Michelle Schuurman-Voorma welkom als gasten van de raad. Het echtpaar uit Hollandsche Rading woont op uitnodiging van Nico Jansen (CU) de vergadering bij. Teus Spelt wordt beëdigd en geïnstalleerd als commissielid zijnde niet raadslid voor de fractie van CDA.

Strategische agenda Wmo
Van februari tot september is een werkgroep uit de raad bestaande uit voorzitter Connie Brouwer (Beter De Bilt), Bertus Voortman (D66) en Erik van Esterik (PvdA) bezig geweest een 'stip op de horizon' te formuleren voor de Wmo voor periode 2018-2022. De voorliggende strategische agenda is daarvan het resultaat en zal richtinggevend zijn voor het Wmo beleid van de komende vijf jaar. Hoewel het voorstel als discussiestuk op de agenda stond werd het zonder debat unaniem door de raad aanvaard.

Startnotitie woonbeleid.
Hanneke de Zwart (D66) dient ondersteund door de grootst mogelijke meerderheid van de raad een motie in om een startnotitie op te stellen over het realiseren van de woningambitie voor de komende tien jaar. De motie wordt ingediend om het college kaders mee te geven bij het verder uitwerken van het woonbeleid. Hanneke de Zwart wil de raad laten nadenken over het begrip groene contour dat de G32 in 2016 heeft beschreven. De groene contour houdt in dat niet de bebouwing moet begrenzen, maar de te beschermen natuur moet afbakenen, zodat daar niet aan getornd kan worden. 'Alles buiten de groene contour staat open voor woningbouw, mits goed ingepast en met goede afweging van de belangen.' De gedachte ja mits spreekt Hanneke de Zwart daarin aan. Het oppakken en verder uitwerken van dit idee lijkt haar een goede suggestie voor de nieuwe raad en het nieuwe college. Voor Han IJssennagger (Bilts Belang) is het essentieel dat er ook bouwen buiten de rode contouren bijstaat. Hij stelt dat er aan de randen van de rode contouren genoeg ruimte is. Nico Jansen staat achter motie. Waar nodig bouwen buiten de rode contouren spreekt hem aan. Fractie Schlamilch stemt als enige tegen de motie omdat de rode contouren weer ter sprake komen.

Peter Schuurman en Michelle Schuurman-Voorma wonen als Gast van de Raad de vergadering bij.

Artikel gaat verder op pag. 5

Bouw Nieuw Hessen gestart

door Henk van de Bunt

Aan de zuidelijke entree van De Bilt maken de voormalige gebouwen van garagebedrijf De Rooij aan de Biltse Hessenweg plaats voor elf fraaie stadswoningen; gezamenlijk bekend onder het project 'Nieuw Hessen'. De woningen zijn verdeeld in een blok van vijf en een blok van zes. Vrijdag 27 oktober werd de start van de bouw ervan met enig ceremonieel opgeluisterd.

Alle 11 woningen zijn inmiddels verkocht en notarieel 'getransporteerd'. Van de kopers zijn er drie afkomstig uit Bilthoven, één uit De Bilt, één uit Bosch en Duin, één uit Den Bosch en vijf uit Utrecht. De bijeenkomst startte vrijdag met een gezamenlijk ontmoetingsmoment van alle kopers en de bouwer. Twee nieuwe eigenaren waren verhinderd; voor de hen toegedachte activiteiten bleken voormalige eigenaar Ton de Rooy en wethouder Hans Mieras waardige vervangers. Iedereen werd welkom geheten door Henri Pleizier van Aalberts Ontwikkeling, initiatiefnemer van het project. Na een bijdrage van Hans Mieras was er een heuse ballonnenwedstrijd; degene wiens ballon het verst weg gevonden wordt, krijgt (later) een aardigheidje.

Graven
Bij de bouwplaats aangekomen gingen de ballonnen de lucht in. Daarna volgden graafwerkzaamheden; op de bouwplaats stonden 11 bordjes met een bouwnummer erop en een nieuwe schep erbij. Bij ieder bordje was een koker ingegraven met daarin een deurmat voor de kopers. Deze werden opgraven. Na de gedane arbeid werden de inspanningen beloond met een drankje.

Een ingetekende overwiew van Nieuw Hessen
(foto Aalberts Ontwikkeling)

Een blik (van de nieuwe bewoners) op de overzijde van de Hessenwegbebouwing.

advertorial

Stilstaan bij het afscheid van dierbaren...

De laatste jaren zie ik dat er iets veranderd is in hoe we met de dood omgaan. Ik merk dat we steeds openlijker met elkaar te praten over de pijn van verlies. Het blijft belangrijk om uiting te geven aan gevoelens van gemis van iemand die is overleden. Dit om de band die je met haar of hem had te blijven voelen. En om momenten van herinnering te blijven beleven. Momenten waarop je volop mag stilstaan bij iemand die je heel lief was.

Gedachten aan overledenen levend houden, kan helpen om beter met verlies om te gaan. Samen met anderen herdenken kan een goed gevoel geven. En dat kan tijdens de herinneringsbijeenkomst op donderdag 2 november vanaf 18:00 uur in crematorium Daelwijck in Utrecht, waarvoor ik u bij deze van harte uitnodig.

Ik heb haar eerder genoemd in deze rubriek: Maaike Volmer-Hendrikse heeft ooit samen met haar man een kindje verloren ten gevolge van een hersentumor. Later is haar man overleden aan een hartaanval. Hij was 44 jaar. Ze bleef achter met twee kinderen. Een jaar lang heeft ze iedere 'nieuwe' ervaring opgeschreven en er een boekje van gemaakt, 'voor mijn kinderen en kleinkinderen'. Het was voor haar een manier om uiting te geven aan haar verdriet en andere emoties.

Het gedicht 'Herfst':

nu de herfst is aangekomen
en alle blaadjes van de bomen
vallen
elke bloem wordt teruggesnoeid
er straks ook niet heel veel meer
bloeit
lijkt het wel of alles dood is
en heel dor
kaal ook
en de klank is bijna schor
koud wordt het en heel mistig
maar de natuur is o, zo listig
want na verloop van enkele maanden
gaat zich alle kracht opnieuw
verzaam'len
heel de natuur staat weer in bloei
opnieuw geboren
haast nog mooier dan tevoren
en de zon
schittert weer aan de horizon
zo weet ik dat ook jij
uitrust van dit aardse leven
om vernieuwd jouw krachten
eens weer hier te geven

Ik wil Maaike, die zich ook bezighoudt met de spirituele kant van het leven, donderdagavond graag aan u voorstellen. We spreken dan over haar eigen leven en de omgang met haar verlies. Ze zal voordragen uit haar werk, afgewisseld met pianospel met zang door Annerieke van der Loo. Zo staan we samen stil bij afscheid en kunnen we elkaar troosten. Komt u ook? U kunt diegene die er niet meer is samen met anderen herdenken en ter nagedachtenis een kaars aansteken. Uiteraard is iedereen welkom op 2 november. *Crematorium Daelwijck, Floridadreef 9 te Utrecht, vanaf 18.00 uur. De avond duurt tot 20.30 uur. De gedichtenbundel 'Dag m'n liefje' van Maaike is dan te koop.*

Koop Geersing,
uitvaartverzorger

YARDEN & Geersing
06 - 10 27 55 85

advertentie

Alzheimer Dagcentrum

- Wij bieden kleinschalige en professionele dagbesteding
- Warm, huiselijk, veilig & verzorgd
- Ook op zaterdag geopend

Beth Shamar
zorg(t) voor ouderen

www.bethshamar.nl

Alleen donderdag

Alle

- **Rauwkostsalades**
- **Stamppotten**

Er is weer boerenkool, zuurkool en hutspot!

per 100 gram **€ 0,80**

Dagelijks vers

Vers gesneden

Snijboontjes

zak 400 gram **€ 1,99**

Sap.. sap.. sap..

Perssinaas-appels

Zeldzaam lekker!

2 kilo **€ 2,49**

Vers van de traiteur

- Chili Con Carne **€ 0,99** 100 gram
- Pasta met gevulde kip en paddestoelen **€ 1,49** 100 gram
- Rundergoulash met groente rijst **€ 1,49** 100 gram

NU BESCHIKBAAR*

Groot assortiment

Exotisch Fruit

Ready to eat!

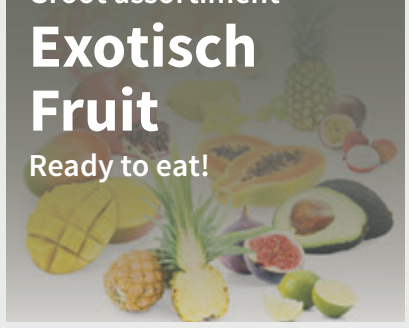

Van onze patissier

Roomboter-amandelstaaf *

nú **€ 5,95**

Van onze bakker

Desem mini-bolletjes *

8 stuks

~~van 3,95~~ nú **€ 2,99**

Alleen Ma Di Wo

- Alle Lasagnes **€ 0,99** 100 gram
- Vers gesneden Bietjes **€ 0,99** 500 gram
- Vers gesneden sweet Ananas **€ 1,49** per bakje

** = Do/Vr/Za = aanbieding geldig - ZA = VERSE SUSHI VANAF 10.30 UUR*

OPENINGSTIJDEN

Maandag t/m donderdag	08.00 - 18.00 uur
Vrijdag	08.00 - 20.00 uur
Zaterdag	08.00 - 16.00 uur
Zondag	Gesloten

LANDWAART CULINAIR

Maertensplein 21a
3738 GM Maartensdijk
0346 - 211330
info@agf-landwaart.nl
www.landwaartculinair.nl

Reclame geldig vanaf
donderdag 2 november
t/m woensdag 8 november

KWALITEITSSLAGERIJ ZWEISTRA

WOENSDAG 1 NOVEMBER ZIJN WIJ I.V.M. DANKDAG DE HELE DAG GESLOTEN

DONDERDAG

Diverse vleeswaren voor maar 100 GRAM | **0.90**

(minimaal 10 soorten)

Kookworst	Paardenworst
Grillworst	Boterhamworst
Grillworst kaas	Gebraden gehakt
Grillworst piri piri	Schouderham
Grillworst saté	Procureurrollade
Leverworst	

Nergens deze kwaliteit voor zo'n lage prijs!!!

Extra donderdag voordeel:

KLEINE VARKENSHAASJES 1 KILO | **9.99**

VOORDEEL HELE WEEK

Speklappen gemarineerd of naturel	500 GRAM	5.50
Lamsracks gemarineerd of naturel	100 GRAM	3.99
Magere runderlappen	500 GRAM	6.98
Kipschnitzels of kip cordon bleus	500 GRAM	6.50
Hamburgers	5 STUKS	5.-

MAANDAG-DINSDAG VOORDEEL

Diverse soorten vlugklaar

Hamburgers, gehaktstaven, slavinken, etc…

4 + 1 GRATIS

VLEESWAREN TRIO

Rosbief
Kalfsrollade
Gegrilde kipfilet 3 x 100 GRAM | **5.98**

SALADE TRIO

Grillworstsalade
Bieslookpaté
Filet americain 3 x 100 GRAM | **4.98**

GEHAKTDAG (DONDERDAG 2 NOVEMBER)

Half om half gehakt	1 Kg.	5.98
Rundergehakt	1 Kg.	6.98
Gekruid gehakt	1 Kg.	6.98

WE HEBBEN WEER OVERHEERLIJKE WILD STOOFSCHOTELS EN DIVERSE WILD PATÉS!

STOMPETOREN JONG BELEGEN	500 GRAM	5.75
BOEREN BELEGEN STOLWIJKER	500 GRAM	6.98

Noten & pinda's

CRANBERRY NOTENMIX	250 GRAM	4.98
LUXE PINDA ROZIJNENMIX	250 GRAM	3.98

Maertensplein 18 | 3738 GK Maartensdijk | Tel (0346) 213070

Volg ons ook via

Vervolg van pag. 3

De moties van Peter Schlamich om de Schapenweide in het woonbeleid mee te nemen en sneller op te pakken krijgen alleen steun van de indiener.

Afvalverwerking
De motie 'maak pas op de plaats investeringen afvalscheiding', ingediend door Peter Schlamilch (Forza) en ondersteund door de VVD en Bilts Belang wordt na hoofdelijke stemming met 7 voor en 19 stemmen tegen verworpen. De meningen zijn verdeeld. Han IJssennagger (Bilts Belang) vreest dat mensen afval niet goed gaan scheiden en wil nieuwe onderzoeken afwachten. 'Bezint eer gij begint', zegt Christiaan van Nispen tot Sevenaer (VVD). Cees Beringen (CDA) pleit voor na-scheiding. Connie Brouwer (Beter De Bilt) wil op de ingeslagen weg doorgaan en mensen betere voorlichting geven. Nico Jansen pleit voor na-scheiding. Erik van Esterik stelt dat de PvdA heeft ingestemd met het inzamelbeleid omdat de doelstelling minder afval gehaald moet worden. Hij wil de inzameling toetsen aan laatste ontwikkelingen, maar geen pas op de plaats maken.
Wethouder Anne Brommersma stelt dat we van het Rijk in 2020 terugmoeten van 200 naar 100 kg restafval per persoon per jaar. 'Daar moet je iets voor doen. De Bilt scoort best goed vergeleken met andere gemeenten die bij de AVU zijn aangesloten. De gemeente wil ook dat de afvalstoffenheffing omlaag gaat. We hebben verschillende varianten aan bewoners voorgelegd en daar kwam voor mensen met een tuin de vierde container als voorkeur uit. Laten we bij de hoogbouw ook afvalscheiding mogelijk maken. Van wat we inzamelen wordt 80 procent hergebruikt. Voor onze gemeente is na-scheiden niet beter. Na-scheiding is wel heel erg in ontwikkeling. In onze gemeente is 67 procent te recyclen.' Anne Brommersma ontraadt de motie. Erik van Esterik wil het beleid uitvoeren maar toetsen aan nieuwe inzichten. 'Blijkt het niet goed te zijn dan hadden we een ander besluit moeten nemen.' Binnenkort komt er een raadsbijeenkomst over afvalscheiding.

Teus Spelt is geïnstalleerd als commissielid zijnde niet raadslid voor de fractie van CDA.

Moties
De motie 'Geen onnodige bomenkap op het Vinkenplein' van Fractie Schlamilch wordt verworpen. De motie maak Herbie rotonde veiliger ingediend door Peter Schlamilch (Forza) wordt verworpen. Steun is er van de SP. Een motie van Fractie Schlamilch (Forza) met het verzoek aan het college om de overeenkomst over de Herbie op de rotonde Bitse Rading-Groenekanseweg per direct op te zeggen wordt ingetrokken.

Wethouder Anne Brommersma wil de manier van afvalverwerking handhaven zoals is afgesproken.

Feestelijke heropening De Vierstee Maartensdijk

door Walter Eijndhoven

Vrijdag 27 oktober vierden inwoners van Maartensdijk de officiële heropening van De Vierstee c,q, 'hun' dorpshuis, samen met wethouder Madeleine Bakker-Smit. Alhoewel de diverse verenigingen en organisaties vanaf begin september alweer gebruik maken van het pand - en de nieuwe vloer in de sporthal nog moest worden gelegd -, was het afgelopen vrijdag dan zover. De opening had nog een speciaal tintje. Precies 39 jaar geleden opende prinses Beatrix de toen nieuw opgeleverde Vierstee.

Al met al heeft het toch wel even geduurd: 'Op 25 juni 2015 ging de kogel door de kerk. De gemeenteraad besliste toen dat het tijd werd om de renovatie van De Vierstee ter hand te nemen, met een bepaald budget voor ogen', vertelt wethouder Bakker-Smit. 'Het was inderdaad een spannend budget. Gelukkig haalden wij met allerlei acties nog eens 91.817 euro extra op', vult Vierstee 2.0-bestuurslid Edwin Plug aan. 'Maar met elkaar hebben wij het toch mooi voor elkaar gekregen en dat is best een mooie gezamenlijke prestatie. En het pand is voor de komende twintig jaar weer helemaal up-to-date'.

Wethouder Madeleine Bakker-Smit wordt bij de heropening (en afsluiting) van haar project geassisteerd.

Zonnepanelen
Het gebouw gaat inderdaad echt met zijn tijd mee, want ook aan duurzaamheid is gedacht. Op het dak liggen namelijk 263 zonnepanelen. Plug kijkt terug op een goede samenwerking en vertelt: 'Wij zijn bijna drie jaar bezig geweest, om van dit project een succes te maken, samen met de gemeente en bouwbedrijf Vaessen. En zoals je ziet, is dat goed gelukt. Vanuit zijn dienende rol is De Vierstee weer helemaal bij de tijd en iedereen komt weer naar het centrum van Maartensdijk, om te sporten, aan toneel te doen of om even iets te drinken en elkaar te ontmoeten'. Plug: 'De Vierstee is van iedereen en voor iedereen en daarom organiseren wij volgend jaar (alweer) een grote meezing-avond. Nadere informatie volgt nog'.

Grote drukte bij de officiële heropening van De Vierstee.

Uitreiking Koninklijke Onderscheiding

door Walter Eijndhoven

Na zijn afscheid als voorzitter van de Unie KBO (Katholieke Bond van en voor ouderen) werd woensdag 25 oktober, in Zorgcentrum Zuylenstede in Utrecht, de heer Van der Linden uit De Bilt benoemd tot Ridder in de Orde van Oranje-Nassau. De bij deze onderscheiding behorende versierselen werden de decorandus door locoburgemeester Hans Mieras uitgereikt.

Het was een enorme verrassing voor Van der Linden, toen hij na zijn laatste vergadering van de Unie KBO, locoburgemeester Hans Mieras en veel bekenden zag binnenstromen in de zaal van het Zorgcentrum Zuylenstede, aan de Perudreef in Utrecht. Zij waren daar dan ook niet zomaar. Al snel had hij door dat hier iets anders aan de hand was. Mieras liet hem dan ook niet al te lang in spanning.

Locoburgemeester Hans Mieras speldt de Koninklijke Onderscheiding bij de heer Van der Linden op.

Mens centraal
'Als iemand al zo lang actief is in diverse commissies en de mens altijd en overal centraal stelt, dan is deze onderscheiding echt op zijn plaats', aldus Mieras. 'Toen hij startte met al zijn vrijwillige functies, was Van der Linden nog werkzaam aan de Universiteit Utrecht en was hij altijd betrokken bij zijn studenten, een echte bruggenbouwer', vervolgt Mieras. Niet alleen was Van der Linden betrokken bij de vele studenten, maar was hij ook een goed wetenschapper. Zijn publicaties werden internationaal gekroond met een benoeming tot trustee van het tijdschrift "Review of Social Economics". Verder stond hij aan de wieg van het International Center for Social Economics, dat tegenwoordig is gevestigd in Toronto.

KBO
Sinds 1992 is Van der Linden actief voor de Unie KBO. Begonnen als lid van de adviescommissie Sociaal Economische Zaken stroomde hij door naar de Unie KBO Via de Centrale Samenwerkende Ouderenorganisaties werd hij 14 jaar geleden voorgedragen voor het lidmaatschap van de landelijke Cliëntenraad, namens de Unie KBO. Al snel werd Van der Linden secretaris, vicevoorzitter en in 2009 werd hij benoemd tot provinciaal voorzitter van de Bond en actief lid van de ledenraad Unie KBO. Nu was voor hem de tijd gekomen af te treden en zijn voorzitterschap over te dragen.

advertentie

NAGEL fashion

Maertensplein 16
3738 GK Maartensdijk
Tel. 0346-211711

Fashion for every age

VOLG ONS OP FACEBOOK
EN BLIJF OP DE HOOGTE
VAN ONZE COLLECTIE

LIKE US ON FACEBOOK

Elektrotechnisch Installatieburo van Woudenberg b.v.

- Krachtinstallaties
- Lichtinstallaties
- Beveiliging
- Telefooninstallaties
- Computernetwerken

Dorpsweg 156 3738 CK Maartensdijk
Tel. 0346 - 211 338
info@vanwoudenbergelektro.nl

Weekend Aanbiedingen

VRUCHTEN PLUKBROOD
Met dadels, vijgen, abrikozen, cranberries en rozijnen

nu
€ 4,95

SPECULAASSTAAF
Gevuld met heerlijke amandelspijs

nu
€ 4,25

Bakker Bos
Maartensdijk - Den Dolder - Hilversum
tel.: 0346 - 21 12 35 - www.bakkerbos.com

90 jaar vakmanschap in één Boxspring!

Nu met € 510,- voordeel!

Avek NINETY jubileumboxspring
Een luxe boxspring met vele extra's, zoals achterwand, een dikke topmatras, en bed- en lees verlichting.

Linnerie Annelies Bedden
Gratis!
Rading 46a 1231 KB Loosdrecht
Telefoon 035 582 36 68
info@linnerieannelies.nl
www.linnerieannelies.nl

Keukenmontage- en klussenbedrijf
Ger van Den Dool
Voor maatwerk en kwaliteit!

T : 030 - 638 21 56
M : 065 - 340 35 05

Buys Ballotweg 29
3731 VG De Bilt

E : info@gervandendool.nl
I : www.gervandendool.nl

Muziek in Huize Gaudeamus

Koffieconcert
De belangstelling voor de eerste twee koffieconcerten was zodanig dat besloten is de serie tenminste tot aan de zomer 2018 voort te zetten. Het 3e koffieconcert op zondag 5 november om 12.00 uur wordt verzorgd door de talentvolle violiste Emma Roijackers, die al eerder in Huize Gaudeamus te horen was en toen veel indruk maakte. Kaarten voor dit koffieconcert kunnen worden gereserveerd via: concerten.huizegaudeamus@gmail.com

Benefietconcert
Het rijksmonument Huize Gaudeamus is na de ingrijpende renovatie van 1999 de afgelopen paar jaar zowel van buiten als van binnen grondig opgeknapt met veel aandacht voor zijn functie van muziekhuis. Dankzij de Soroptimisten in Bilthoven was het zogenaamde componeerhuisje achter in de tuin al gerestaureerd. Omdat de Stichting Walter Maas verre van vermogend is wordt met de belangeloze medewerking van bevriende musici een serie van drie benefietconcerten in de muziekkkamer van Huize Gaudeamus georganiseerd. Het eerste daarvan is op maandag 6 november om 20.00 uur met plaatsgenoot: meesterpianist Misha Fomin, die hetzelfde programma ten gehore zal brengen als tijdens zijn recital in de Kleine Zaal van het Koninklijk Concertgebouw. Kaarten voor dit kunnen worden gereserveerd via: concerten.huizegaudeamus@gmail.com.

Mens De Bilt

Kijk voor meer info op www.mensdebilt.nl

MENS is ook…

Aanvragen Mantelzorgwaardering 2017
Zorgt u meer dan 8 uur per week voor iemand die extra hulp nodig heeft? Duurt deze zorg langer dan 3 maanden? Doet u dit vanuit een persoonlijke band met die persoon? Dan bent u mantelzorger! Gemeente De Bilt waardeert uw inzet enorm en biedt u daarom de Mantelzorgwaardering aan.

- U komt in aanmerking als degene waaraan u zorg verleent woont in gemeente De Bilt.
- Iedere mantelzorger kan de mantelzorgwaardering één keer per jaar ontvangen.
- Maximaal drie mantelzorgers rondom dezelfde persoon komen ieder afzonderlijk voor de waardering in aanmerking.
- Na aanmelding ontvangt u vijf vouchers van totaal € 50,- te besteden bij winkels in gemeente De Bilt.
- Aanmelden kan via het aanmeldingsformulier op onze website. U kunt het aanmeldformulier ook opvragen bij het Steunpunt Mantelzorg, mantelzorg@mensdebilt.nl, 030-727 15 56 / 06-130 71 129.
- Aanvragen kan tot 31 december 2017 en besteden kan tot en met 31 maart 2018.
- Staat u al geregistreerd bij het Steunpunt Mantelzorg De Bilt, dan krijgt u automatisch bericht.

Vragen? Loop eens binnen bij Servicecentrum De Bilt, Prof. Dr. P.J.W. Debijeweg 1 De Bilt, 030-7440595 of Servicecentrum Maartensdijk, Maertensplein 96, 0346-214161

- NIEUWE KEUKENS
- KEUKENRENOVATIE
- KAMER EN SUITE
- RADIATOR-BETIMMERINGEN
- (INLOOP-) KASTEN
- KANTOOR- EN WINKELINRICHTINGEN
- TAFELS

OOG voor detail
EN UW WENSEN

Maatwerk

De Bruijn
meubel- & interieurbouw

Pr. Christinastraat 3 ❖ 3615 AE Westbroek ❖ Tel: 06 - 52 34 15 31
info@debruijninterieurs.nl ❖ www.debruijninterieurs.nl
(Showroom uitsluitend geopend op afspraak)

Lokale bedrijven op www.vierklank.nl

NIEUWS AGENDA ARCHIEF ADVERTEREN BEDRIJVEN REAGEREN NIET ONTVANGEN CONTACT

De Vierklank
BEDRIJVENGIDS TOTAAL LOKAAL klik hier

Op www.vierklank.nl vindt u de online bedrijvengids.
Een plek waar alle lokale bedrijven zich kunnen presenteren.
Zoek je lokaal, dan zoek je in De Vierklank.

Adverteren in De Vierklank? Dat Kan!
Bel dan 0346 21 19 92 of mail naar: info@vierklank.nl

Omgevingsvergunning Ranzijn Tuin & Dier

door Guus Geebel

De gemeenteraad stemde donderdag 26 oktober na hoofdelijke stemming met 16 tegen 10 stemmen in met de afgifte van een verklaring van geen bedenkingen. Daarmee kan het tuincentrum aan de Universiteitsweg 2 in De Bilt afwijken van de ruimtelijke regels en wordt het medegebruik van het tuincentrum voor verkoop van dierenbenodigdheden annex dierenartspraktijk gelegaliseerd.

Voorafgaand aan het debat noemde de burgemeester een aantal punten waarover na de commissievergadering behoefte bestond om verder te spreken. Die punten zijn: Is het voorbereidingsbesluit genomen zonder de functie van dierenkliniek, heeft het college een voldoende afweging gemaakt over de ontvankelijkheid van concurrentieverhoudingen, klopt het raadsbesluit gebruiksverruiming en is het niet in strijd met het detailhandelsbeleid. Tiny Middleton (Bilts Belang) schetst de gang van zaken en heeft ernstige bedenkingen tegen het raadsvoorstel. Zij noemt de gebruiksverruiming in strijd met de gemeentelijke beleidsvisies. 'Op 26 juni 2014 ging de raad akkoord met het toen geldende voorbereidingsbesluit. De raad was toen niet op de hoogte dat het college in gesprek was met Ranzijn Tuin & Dier en is daardoor op een verkeerd been gezet.' Anne de Boer (GroenLinks) noemt De Bilt Zuid een kwetsbaar gebied waar zijn fractie graag corrigerend wil optreden. Meer uitbreiding dan een tuincentrum was niet het uitgangspunt van zijn fractie.'

Achteringang

Krischan Hagedoorn (PvdA) stelt dat een illegale situatie wordt gelegaliseerd. Een gelijk speelveld voor iedere ondernemer wordt zo met voeten getreden. 'Er wordt geprobeerd een onhandig besluit recht te breien.' Pim van de Veerdonk (Beter De Bilt) noemt het een hoofdpijndossier. Hij constateert dat de formule tuin en dier op veel plaatsen wordt toegepast. Hij dient een motie in om bij het afgeven van een definitieve ontwerpverklaring over de functiewijziging op te nemen dat Ranzijn een duidelijk zichtbare achteringang open gaat stellen voor bezoekers die met een ziek dier naar de dierenartsenpraktijk gaan. De motie is verworpen. Voor Johan Slootweg (SGP) is de gang van zaken een principekwestie. 'Het lijkt erop of het college een belang heeft in deze kwestie en dat het bedrijf een voorkeursbehandeling krijgt.'

Communicatie

Vanetta Smit (D66) stelt dat de bezwaren over verkeersoverlast, volksgezondheid en concurrentiebeding waarover de commissie nadere informatie wilde hebben zijn weerlegd. 'Juridisch is er geen steekhoudend argument om niet op het voorstel in te gaan.' Menno Boer (SP) merkt op dat de communicatie bij dit onderwerp tekort geschoten is. Nico Jansen (CU) wil dat beter wordt omgegaan met de belangen van ondernemers uit de gemeente. Ook wil hij dat de ecologische hoofdstructuur erbij wordt betrokken. Peter Schlamilch (Forza) wil opkomen voor de eigen ondernemers. Christiaan van Nispen tot Sevenaer (VVD) ziet dat het verkoopaanbod in tuincentra overal veranderd is. Werner de Groot (CDA) constateert dat Ranzijn in een behoefte voorziet. Hij denkt niet dat dit slecht is voor de andere ondernemers. 'We ondernemen anno 2017 en niet anno vorige eeuw.'

Voorstel

Wethouder Hans Mieras geeft twee argumenten aan om voor het voorstel te zijn. 'Wij hebben inhoudelijk niets tegen dit concept en begrijpen de economische noodzaak ervan. Dierbenodigdheden worden overal verkocht en een dierenartsenpraktijk is in onze gemeente overal toegestaan.' Het college denkt geen juridische grond te hebben om deze verklaring van geen bedenkingen te weigeren. Een dierenartsenpraktijk valt niet onder detailhandel en mag overal. Hij beantwoordt vervolgens de vragen van de fracties. In de tweede termijn gaan fracties in op een aantal punten en opmerkingen van de portefeuillehouder en van andere fracties. Tiny Middleton ervaart dat vanaf het begin transparantie ontbrak.

Tiny Middleton had op 18 december 2014 al bedenkingen.

Vogeltentoonstelling De Bilt

door Walter Eijnhoven

Vrijdag 27 oktober opende wethouder Madeleine Bakker-Smit de jaarlijkse vogeltentoonstelling aan de Jasmijnstraat in De Bilt. 371 vogeltjes kwetterden erop los om aandacht te krijgen van de juryleden, in de hoop een prijs te winnen voor hun baasje. Ook vogelliefhebbers uit zusterstad Coesfeld deden mee en hoopten eveneens op een prijs.

Het hele weekend stond in het teken van klassenummers, soorten, stellen, enkelingen, stammen, open klassen en opkooien bij Vogelvereniging De Bilt-Bilthoven. Dit weekend is altijd weer een belangrijk jaarlijks onderdeel voor de leden van de vogelvereniging. Wie wint wat? Heeft mijn vogel de mooiste kleuren? Het mooiste kuifje? Of de mooiste bolling? Allemaal onderdelen waar de jury naar kijkt en altijd weer spannend voor degenen die meedoen.

Bolling

'Gisteren hebben wij de hele zaal opgebouwd voor onze vogels', vertelt bestuurslid en vogelliefhebber Rogier Jacobse. Het is dan ook niet niks. 371 vogels, waarvan 70 uit Coesfeld, moesten een plekje krijgen in de grote zaal, voordat de jurering zou plaatsvinden. Rogier: 'Gisteren tussen 9.00 en 13.00 uur beoordeelden de juryleden alle vogels op hun kwaliteiten. Is de kleur goed bij de rijstvogel, zebravink of parkiet? En hoe staat het met de ronding en de bolling bij de postuurkanaries? Bij vogelsoorten die van nature in het wild voorkomen, wordt weer gekeken naar de conditie.

De tentoonstelling duurde tot zondag 15.00 uur. Daarna mochten alle vogels weer terug naar huis. Voorzitter Ton Jacobse: 'Ik heb 180 rijstvogels in een volière in de garage. Vroeger stond daar mijn auto. Totdat ik dacht: auto eruit, vogels erin. Je moet iets overhebben voor je vogels hè?'

Alle prijswinnaars, met van links naar rechts: C. van Hees, wethouder Madeleine Bakker-Smit, Ruth Beijen, Ton Jacobse, Joop Wildschut, Rowin Jacobse, Peter Besters, Rogier Jacobse en Co van Rijn.

Inloopavond Brandenburg

Dinsdag 24 oktober werd er in de hal van Zwembad Brandenburg een redelijk bezochte inloopavond over het aldaar straks te bouwen nieuwe zwembad gehouden. [foto Reyn Schuurman]

advertentie

SYMPOSION
HET GOEDE
HET SCHONE – HET WARE

Zaterdag 11 november – 9:30 tot 16:00

Peter Teunis, Jan Warndorff, Ankie Hettema, Marja de Vries, Hannie te Grotenhuis en Esther Maarsen over hoe we het beste kunnen handelen om het Goede te bereiken.

Conferentiecentrum Renova
Maartensdijkseweg 1 – Bilthoven

www.stichtingrozenkruis.nl

Hallo Voordeel EXTRA

7,99

Los Gansos

wijnen
2 flessen

5,99

Varkenshaas

500 gram

2,99

Roomboter appeltaart

vers uit eigen oven

0,79

Jumbo Chocolademelk

vol of halfvol
1 liter pak

Geldig van donderdag 2 t/m zaterdag 4 november 2017
Prijswijzigingen, drukfouten en uitverkocht voorbehouden

JUMBO'S 7 ZEKERHEDEN

Meer dan 100% Klanttevredenheid. Daar gaan we voor! We zorgen dat je alles kunt vinden in ons grootste supermarktassortiment, tegen de laagste prijs en met de beste service. Daar draait het bij Jumbo om. En we zeggen het niet alleen we garanderen het ook met onze **7 zekerheden.**

Hallo JUMBO
Jelle Farenhorst

Maertensplein 31 • 3738 GM Maartensdijk • 0346 - 211212

Karien Scholten: ‘Geschiedenis begint vandaag’

Westbroek Ontmoet Historische Vereniging Maartensdijk in korenmolen De Kraai

door Henk van de Bunt

In Westbroek - als laatste kern van de voormalige gemeente Maartensdijk - houdt de Historische Vereniging Maartensdijk van 7 tot en met 11 november een foto tentoonstelling. In het kader van het dertigjarig jubileum van de vereniging is in molen De Kraai van alles te zien over het ontstaan en de geschiedenis van Westbroek en Achttienhoven. Karien Scholten is als lid van de redactie van het tijdschrift St. Maerten bij de opzet ervan nauw betrokken.

Wout van Winssen restaureerde (oud) gereedschap. (foto Karien Scholten)

Archivaris van Westbroek Wout van Winssen droeg kort voor zijn overlijden zijn archief over aan Karien: ‘Bij aannemen van het archief van Wout realiseerde ik mij de consequenties van het bezit. De werkelijke waarde openbaart zich bij het delen van al die herinneringen. Dat is wat Wout ermee deed en hij gaf mij indertijd de mogelijkheid zijn beeldmateriaal te gebruiken bij het maken van films voor Westbroek Ontmoet. Daarom ook werd ik benaderd om fotomateriaal te leveren voor de komende expositie. Besloten is om de geschiedenis van Westbroek in een aantal thema’s te belichten. Foto’s en film brengen de vaste waarden binnen het dorp in beeld zoals de kerk, de school en de molen. Veranderingen in de loop der jaren zijn zichtbaar in de polder, van voedselproductie tot natuur. Een omslag in bedrijvigheid door boerderij verplaatsingen, waarbij in het dorp het accent verschuift van agrariër naar ondernemer. Ook het toegenomen verkeer geeft Westbroek een heel nieuw uiterlijk. Met de brandweer, de thema’s verenigingen en sport komt de sociale samenhang binnen Westbroek aan bod’.

Kunst

Historicus Anne Doedens, een groot kenner van de (lokale) geschiedenis, stelde historische documenten beschikbaar om de tentoonstelling meer diepgang te geven. Karien: ‘Hij geeft met die kennis een andere kijk op het gebied. Met het thema Slag om Westbroek willen we laten zien hoe verschillende overheden invloed hebben (gehad) op het dorpsleven’. Zij vervolgt: ‘Het thema Kunst wordt vorm gegeven door verschillende kunstenaars van toen en van nu in schilderijen, beelden, handwerk en foto’s. Ook is het mogelijk de fotoboeken van Wout van Winssen in te zien of het boek van hoofdmeester Timmer, waarin alle leerlingen van toen in een verhaal met foto afscheid van hem namen. In navolging van de fotoquiz ‘Kent uw dorp’ van de zakenbeurs van lang geleden kunnen mensen hun fotografisch geheugen testen. Leuk om te vermelden is dat Wout van Winssen allerlei oud gereedschap restaureerde en op borden heeft bevestigd. Een deel van deze borden zal ook te zien zijn op de expositie. Om de sfeer van weleer te benadrukken zal er ook een aantal oude voertuigen aanwezig zijn. Vlak na de tweede wereldoorlog werden, bij gebrek aan landbouwwerktuigen, wel auto’s daartoe omgebouwd. Te bezichtigen is de A-Ford tractor, die werd gebruikt in de landbouw. Nog meer herinneringen kunnen worden opgehaald bij het zien van een koeienscheermachine, een appelschiller of een fiets met hulpmotor en nog veel meer’.

In bepaalde tijden van het jaar kan het behoorlijk nat zijn in Westbroek. (foto Karien Scholten)

Molen

Eigenaar van molen De Kraai Alfred Colijn biedt de ruimte voor de expositie van 7 tot 11 november. De opening op dinsdag 7 november om 14.30u onder de noemer ‘Westbroek Ontmoet’, zal worden gedaan door voorspreker Wilma van de Broek. Zij krijgt muzikale begeleiding van oud-huisarts Martin Smitt en oud-postbode Theo Schouten wil de aanwezigen meenemen op een wandeling door het dorp van weleer. Die dinsdagmiddag zal ook de winkel in de molen open zijn. Net als van de kringloopwinkel komt de opbrengst van de verkoop ten goede aan Stichting Adullam. De molenaar geeft graag een rondleiding over alle verdiepingen van de korenmolen en houdt de geschiedenis van De Kraai levend door dinsdagmiddag en zaterdag de molen te laten draaien’.

Karien besluit: ‘Geschiedenis begint vandaag, dus er is tevens aandacht voor het dagelijks leven van deze tijd. We hopen daarmee ook jonge bezoekers te trekken naar deze expositie. Aanvullingen en mooie verhalen zijn welkom, want volledig is het beeld nooit’.

De toegang is gratis en bij de opening trakteert de Historische Vereniging Maartensdijk op koffie en thee met wat lekkers. Wanneer u wél wilt komen, maar niet weet hoe, kunt u vervoer regelen via Wijnie Nagel, tel: 0346-281931. Ook wanneer u niet in Westbroek woont, bent u van harte welkom.

De openingstijden van de expositie zijn dinsdag (7-11), woensdag (8-11) en donderdag (9-11) van 14.30 tot 17.00 uur. Vrijdag (10 -11) van 14.30 tot 21.00 uur en zaterdag (11-11) van 10.00 tot 17.00 uur.

Een beeld van de restauratie van molen De Kraai in april 2012. Alle onderdelen die op de grond waren vervaardigd bleken ook hoog in de lucht goed te passen op het onderstel van de molen. (foto Martijn Nekkers)

Burgemeester Sjoerd Potters bezoekt Demeter

door Henk van de Bunt

Vrijdag 27 oktober was er Open Huis waarbij men kennis kon maken met academisch hospice Demeter via een rondleiding en gesprek. Ook burgemeester Sjoerd Potters maakte van de mogelijkheid gebruik.

Potters voerde een Huiskamergesprek met drs. Toosje Valkenburg, medisch directeur en huisarts Gezondheidscentrum De Bilt en een vertegenwoordiger van het zorgteam. Er waren rondleidingen door het hospice en Mariëlle Pickkers vertelde over de wijze waarop Demeter dagelijks vers kookt voor haar gasten. Een ander huiskamergesprek ging over ‘de zin en onzin van wetenschappelijk onderzoek’ en werd gevoerd met prof. dr. Saskia Teunissen, algemeen directeur en hoogleraar hospicezorg en een vertegenwoordiging van het zorg- en onderzoeksteam.

V.l.n.r. voor de ingang van het hospice Toosje Valkenburg, Mariëlle Pickkers, Sjoerd Potters en Saskia Teunissen.

Ivan Wolffers bij Boekhandel

Onlangs verscheen, na een pauze van 15 jaar de tiende roman van Ivan Wolffers. ‘Broer van God’ vertelt het verhaal van een arts die de wereld gezonder wil maken, maar jammerlijk faalt. Ivan Wolffers is op 11 november vanaf 15.00 uur te gast in de Bilthovense Boekhandel, Julianalaan 1 te Bilthoven. Toegang gratis, aanmelden gewenst via tel. 030 2281014 of info@bilthovenseboekhandel.nl

Engelse tuinen

Dinsdag 7 november om 20.00 uur is er in De Koperwiek, Koperwieklaan 3, Bilthoven om 20.00 uur een ledenavond van Groei en Bloei over Engelse tuinen in de vorm van een driedimensionale diapresentatie door Piet Boersma. Leden gratis toegang; niet leden betalen vijf euro.

Inspraak plan Vernieuwing Noordelijke Randweg Utrecht

De gemeente Utrecht heeft een plan om de Noordelijke Randweg Utrecht (NRU) langs Overvecht te vernieuwen. Het college van B&W heeft het programma van eisen en het eerste ontwerp vrijgegeven voor inspraak. U kunt hier vanaf 3 november tot en met 14 december 2017 op reageren.

De NRU loopt van het Gandhiplein, over de Karl Marxdreef en de Albert Schweitzerdreef via het Robert Kochplein naar de Einthovendreef (tot het spoor bij de A27).

Reageren op het plan
Het college van B&W nodigt belanghebbenden in de gemeenten Utrecht, De Bilt en Stichtse Vecht uit om te reageren.
Dit kan van 3 november tot en met 14 december 2017 via het reactieformulier op **Utrecht.nl/nru** of per post naar:
Gemeente Utrecht (t.a.v. Karin Wolswijk), postbus 16200, 3500 CE Utrecht.

Ter inzage
Het programma van eisen en het ontwerp staan op **Utrecht.nl/nru**.
U kunt dit ook (tijdens openingstijden) inzien bij:
- **Stadskantoor Utrecht,** Stadsplateau, 5e etage, wachtruimte Q
- **Wijkbureau Overvecht,** Zamenhofdreef 17
- **Wijkbureau Noordoost,** F.C. Dondersstraat 1.

Informatiekraam en inloopbijeenkomsten
Op zaterdag 4 november staat de gemeente van 11.00 uur tot 16.00 uur met een informatiekraam in Shoppingcenter Overvecht (tegenover Albert Heijn).
Daarna zijn er twee inloopbijeenkomsten over de NRU:
- woensdag 8 november van 17.30 tot 21.00 uur in Zorgcentrum Rosendael, Indusdreef 5
- dinsdag 14 november van 17.30 tot 21.00 uur in Buurtcentrum De Dreef, Schooneggendreef 27C.

Vervolg
Na 14 december verwerkt de gemeente Utrecht de binnengekomen reacties. Mogelijk worden het programma van eisen en het ontwerp dan nog aangepast. Daarna legt het college van B&W het plan, samen met de reactienota, voor aan de gemeenteraad, die er een besluit over gaat nemen. Als de raad akkoord is, wordt het ontwerp verder uitgewerkt.

Meer informatie
Op **Utrecht.nl/nru** vindt u:
- programma van eisen
- ontwerp NRU
- keuzedocument Tracévarianten
- keuzedocument Moldaudreef
- korte film over de vernieuwde NRU
- beelden van de toekomstige situatie.

Gemeente Utrecht

Utrecht.nl/nru

KWALITEITSSLAGERIJ VAN LOO

De beste kwaliteit van de op één na beste slager!

TAMME KONIJNENBOUTEN
Heerlijk om te stoven met een kruidnageltje. Voor de liefhebbers; ca. 75 tot 90 min. braden — 100 gram 1,25

RUNDER RIB LAPJES
Van de Utrechtse Heuvelrug. Met een randje, ouderwets sudderen 2½ tot 3 uur — 500 gram 6,98

VARKENS KOPHAASJES
Lekker om zo te braden of voor uw saté, voor de gourmet, of in een lekker kort gerechtje — 1 kilo nu 9,98

BLACK ANGUS VERSE WORST
Wordt niet droog. Lekker gekruid en met graan gevoerd 100% Black Angus Rundvlees — 100 gram 1,45

LAMS SCHOUDER
Uit nieuw Zeeland; voor de liefhebbers. Met een beentje. Om te stoven. Ca. 90 min. i/d oven — 500 gram 6,00

BOOMSTAMMETJES
Op veler verzoek: een echte allermans vriend. Met ham & kaas gevuld en rondom gepanneerd — 3 stuks 3,30

HERFST BLADER TIP:
VARKENSPROCUREURROLLADE
Gekruid & gezouten. Braadtijd ca. 90 min — 500 gram 5,75
CHORIZO VERSE WORST
Iets aparts. Licht pittig, code rood!! — 100 gram 0,98

Hessenweg 183 | 3731 JH De Bilt | tel: 030-2203813
info@slagerijvanloo.nl | www.slagerijvanloo.nl
Ma t/m do: 07.00 - 18.00 | Vrijdag: 07.00 - 20.00 | Zaterdag: 07.00 - 16.00
Kijk voor meer aanbiedingen in de winkel. Deze aanbiedingen zijn geldig van maandag 30 oktober t/m zaterdag 4 november. Zetfouten voorbehouden.

KORTINGS-VOUCHER

Neem een kijkje in onze collectie op onze website of onze Facebookpagina.

BOTABOOTS company.com

Blessed by Comfort

Bij inlevering van deze bon ontvangt u maar liefst 25% korting op een winterjas naar keuze.
Niet van toepassing op reeds afgeprijsde artikelen.
Alleen van toepassing tijdens de Smaak van Italië 2017

Maiden Lane • Alchemist • Riani • Caroline Biss • Milestone
Minnetonka • Anokhi • Mosh Mos • Gestuz • Passigatti • Silver

Outfits | Boots | Accessories

Showroom Botaboots: Industrieweg 24a, Maartensdijk
do-vr 13-19u. & za 12-17u. | Tel. 0346-212279
Kijk voor de openingsdata op www.botabootscompany.com/events

Recordaantal aanmeldingen Ondernemersverkiezing

Bauke Buwalda, voorzitter van de Lionsclub De Bilt-Bilthoven, organiseert de 6e De Biltse Ondernemer van het Jaar verkiezing (BOVHJ). Vlot van de tongriem gesneden, 55 jaar, zeven jaar lid en zelf bevlogen actief in de gezondheidszorg. Hij draagt op 29 november a.s. namens zijn Lionsclubgenoten de verantwoordelijkheid om vier ondernemers bekroond te zien worden tijdens een feestelijke bijeenkomst op het gemeentehuis.

Bauke Buwalda, voorzitter van de Lionsclub De Bilt-Bilthoven, organiseert de verkiezing van De Biltse Ondernemer van het Jaar.

Lionsclub? 'Dat is een club van mannen die elkaar gevonden hebben om twee redenen', verduidelijkt Buwalda, 'iets constructiefs doen voor onze omgeving, maar dat wél samen doen in vriendschap. We noemen dat -Samen iets te doen voor anderen-. Wij doen dat bijna 50 jaar.'

Betrokkenheid

Tien jaar geleden werd de BOVHJ voor het eerst georganiseerd. 'Het is een tweejaarlijks evenement', legt Buwalda uit. 'Maar iedere keer lijkt het groter te worden. De gemeente telt zo'n 1.400 ondernemingen: winkels, ZZP-ers en bedrijven in de zakelijke dienstverlening. Die laatste categorie is het grootst. En al deze ondernemers ontmoeten elkaar op de award-avond. 105 bedrijven werden voorgedragen. Nooit eerder waren dat er zoveel!' Buwalda is zichtbaar geraakt door het hoge aantal organisaties dat werd gekandideerd. 'Na verloop van tijd zou zo'n prijs wat uit de aandacht kunnen raken, maar het tegendeel is waar: nog nooit waren er zoveel aanmeldingen… hét bewijs van de betrokkenheid van onze inwoners bij hun omgeving.'

Registreren

Maar wat moet een inwoner van onze gemeente eigenlijk met zo'n ondernemersprijs? Is dat niet iets voor de ondernemers zelf? 'Juist niet!' zegt Buwalda stellig. 'Als inwoner van onze gemeente kun je trots zijn op zulke mooie bedrijven, gewoon bij je om de hoek. Zoveel variëteit in bedrijfsleven in zo'n relatief klein gebied. Dat is uniek.' De dag van de uitreiking wordt natuurlijk ook door ondernemers gebruikt om hun onderlinge contacten te versterken. Buwalda: 'En ik hoorde dat het oplopend tekort aan gekwalificeerd personeel door headhunters tijdens de borrel wordt besproken.' Buwalda weet het dus zeker: '29 november vieren wij het ondernemerschap. Een ondernemer kan dat niet missen. Registreer je bij debiltseondernemer.nl en er volgt een uitnodiging'.

2 doelen

Maar het belangrijkste is dat dit evenement de doelstellingen van zijn Lionsclub samenbrengt met het ondernemen. 'Het trekt veel sponsors' weet Buwalda. 'Daardoor kunnen wij twee goede doelen steunen. Eén lokaal doel, De Vierstee uit Maartensdijk die mede dankzij onze ondersteuning het gebouw renoveren en een internationaal doel "Fight for Sight", waarmee we ruim 200 staaroperaties kunnen laten uitvoeren bij straatarme mensen in India, Nepal en Pakistan. Het bijeengebrachte bedrag voor dat doel wordt met 50% vermeerderd door Wilde Ganzen. "Ondernemers laten die avond écht wat zien" krijgt daarmee een dubbele betekenis.'

(Thomas Meyjes)

Voor Groenekan is toch de molen
een van de mooiste symbolen
een steunconcert in Huize Voordaan
helpt Geesina voort te bestaan
en wordt dan ook warm aanbevolen

Guus Geebel

Limerick

Dorcas Voedselactie Maartensdijk

Op vrijdag 3 en zaterdag 4 november zal in Maartensdijk voor de 19e keer de Dorcas-Voedselactie worden gehouden bij Jumbo Jelle Farenhorst op het Maertensplein.

Tijdens deze dagen zamelen vrijwilligers samen met consumenten voedsel en geld in bestemd voor de allerarmsten in Albanië, Moldavië, Oekraïne en Roemenië. Vrijwilligers delen voedsellijstjes uit aan het winkelend publiek. Klanten van de supermarkt doen een boodschapje extra en geven deze af aan de vrijwilligers.

Pakketten

Van het ingezamelde voedsel worden voedselpakketten samengesteld. Dorcas ondersteunt met de voedselpakketten mensen in nood en diepe armoede, ongeacht hun religie, ras, geslacht of politieke overtuiging. Veel van hen leven teruggetrokken en staan er vaak alleen voor en komen, vanwege gezondheidsproblemen of ouderdom, de deur niet meer uit.

Breed

Het voedselpakket staat niet op zichzelf, maar is onderdeel van een breder programma van Dorcas. Samen met lokale partnerorganisaties creëert ze een sociaal vangnet van mensen om de allerarmsten heen. Zo gaan er mensen voor ze zorgen. Met een voedselpakket wordt het leven de komende wintermaanden dragelijker.

Info

Voor informatie over de Dorcas Voedselactie of voor aanmelding als vrijwilliger (om op een van deze dagen een paar uurtjes te helpen bij deze inzamelingsactie) kan men contact opnemen met Corrie Bosman, tel. 035 5770924 of met Janny van der Heide, tel. 0346 213877.

Op bezoek bij dierentuin

Zondag 22 oktober bezochten afnemers van de Voedselbank op uitnodiging van Rotary Club Groot Bilthoven de dierentuin Burgers Zoo in Arnhem. Meer dan 80 kinderen en hun ouders genoten van een prachtige maar herfstachtige dag.

Een dag die begon vanaf gemeentehuis Jagtlust. Met de bus naar Arnhem, lekker slenteren door het park en een frietje en ijsje toe. Om 17.00 reed een bus vol blije kinderen en hun ouders weer terug naar Bilthoven. De dag is mogelijk gemaakt door de opbrengst van Act-Now, een jaarlijks terugkerend evenement georganiseerd door de Rotary Groot Bilthoven. Dit was alweer de 3e keer dat dit uitje plaats vond en het heeft inmiddels een vaste plaats gekregen als één van de jaarlijkse doelen van deze Rotaryclub.

Uiterst links Jolanda van Hulst (voorzitter Voedselbank) en uiterst rechts, Stephan Bosman (Rotary)

Winkel 'Zandbergen Dier & Tuin' sluit

Huisdiereigenaren en tuinliefhebbers in De Bilt zullen 'Zandbergen Dier & Tuin' wel kennen. Deze dier- en tuinspeciaalzaak op de Looydijk is al 40 jaar een begrip in De Bilt. Nu sluit de winkel haar deuren. Aan het einde van dit jaar zal de laatste kluif en gieter verkocht worden. Eigenaresse Henny Zandbergen gaat met pensioen.

Nog voor de Kerst wil Henny Zandbergen de winkel sluiten: 'Het is een goede tijd om te stoppen. Aan het einde van het jaar sluit ik deze mooie periode af'. In 2018 is er een frisse start met de nieuwe eigenaar van het pand. Welk bedrijf er in het historische pand aan de Looydijk komt, weet Henny niet: 'Maar ik hoop dat er iets moois voor de bewoners van De Bilt voor terug komt'.

Geschiedenis

In 1978 opende Gerard Zandbergen de winkel 'Zaadhandel Zandbergen v/h Mulder' op de Nieuwstraat 85-87 samen met Henny Zandbergen. In april 1987 verhuisde de speciaalzaak na een grote verbouwing naar de Looydijk 119. Opnieuw verbouwde de familie Zandbergen de winkel in 2010 en breidde 'Zandbergen Dier & Tuin' uit tot wat het nu is. In 2011 overleed eigenaar Gerard Zandbergen, maar ging Henny door met de winkel. Met steun van haar werknemers Sylvia en Martijn lukte het Henny om de zaak voort te zetten. Nu is het tijd om te stoppen. Henny zal de winkel en vooral de gesprekken met haar klanten missen. Uiterlijk 22 december 2017 sluit de winkel definitief haar deuren.

Zandbergen Dier & Tuin gaat sluiten.

Kerstconcert voor Demeter

Rotary De Bilt-Bilthoven en Rotary Bilthoven-Zandzegge organiseren op zondag 10 december om 15.30 uur in de O.L.V. kerk aan de Gregoriuslaan in Bilthoven het Soulful Christmas Concert. Het is een uniek Kerstconcert in deze gemeente, waarvan de opbrengsten ten goede zullen komen aan hospice Demeter in De Bilt.

Kaarten zijn te verkrijgen bij Haarmode Capello (Bilderdijklaan Bilthoven), de Bilthovense Boekhandel (Julianalaan Bilthoven), Kantoorboekhandel Dapper (Julianalaan Bilthoven) en/of Optiek van Eijken (Hessenweg De Bilt) of via www.rotary.nl/bilthovenzandzegge.

HAIRdesque
THE ART OF HAIRCOLORING

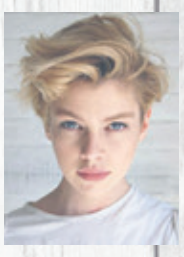
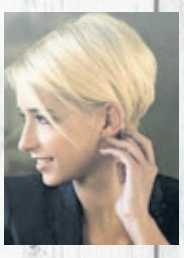

Herfst!

Ga voor goede verzorging, en een coupe en kleur die bij jou past!
Zoveel verschillende kleuren, kleureffecten en behandelingen zijn er mogelijk in onze salon.
We geven je graag een goed advies!

Tip: Maak tijdig een afspraak voor de feestdagen!

Donderdagavond en vrijdagavond geopend
Maertensplein 33, Maartensdijk, tel. 0346 - 21 37 11
www.hairdesque.nl /Hairdesque

Dier van de maand: Daisy

Daisy is een stafford. Staffords komen op dit moment veel voor in asielen in Nederland omdat dit ras erg negatief in de media is geweest. Hierdoor zijn staffords op dit moment moeilijk plaatsbaar. Helaas is Daisy onze langst zittende hond van ons asiel.

Ras:	Staffordshire terriër.
Geslacht:	gesteriliseerde teef.
Leeftijd:	Ongeveer 24-02-2015
Kan met honden:	Nee
Kan met katten:	Nee
Kan bij kleine kinderen:	Nee
Kan bij grote kinderen:	Ja
Kan alleen thuis zijn:	Onbekend
Kan mee in de auto:	Ja.

Daisy is een 2 jarige dame die als vondeling bij ons is binnen gekomen. Daisy is een echte mensen vriend, is aanhankelijk, speels en leert graag. Ze kent nog niet veel commando's en denkt vaak dat we met een verzonnen taal tegen haar praten, maar langzaamaan begint ze woorden te herkennen, meestal betekenen de woorden dat ze een koekje krijgt als ze iets doet en daar is ze gek op!
Andere honden of dieren charmeren haar niet, hoe ze ook hun best doen, ze zoekt dus echt een huis waar zij het enige huisdier is.
Wilt u Daisy helpen door haar een liefdevolle plek in uw gezin te geven?

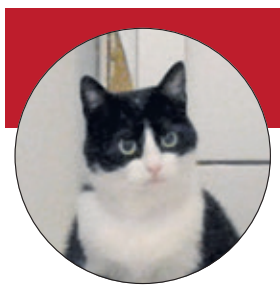

Mies, asieldier van de vorige maand zit nog steeds bij ons in het asiel, helaas.

www.dierentehuiszeist.nl
dierentehuiszeist@gmail.com
Tel: 0343-491231
maandag t/m vrijdag
13.00 - 16.30 uur
zaterdag
13.00 - 16.00 uur.

Stichting Dierentehuis Zeist en omgeving

Deze rubriek is mede mogelijk gemaakt door:

DIERENKLINIEK MIDDEN NEDERLAND
kliniek voor gezelschapsdieren en ambulante kliniek voor paarden
Dierenarts OOK AAN HUIS 0346 725998
TOLAKKERWEG 157 - MAARTENSDIJK
KONINGSWEG 87 - UTRECHT
WWW.DKMIDDEN.NL 0346 725998

Vitens
LAAT WATER VOOR JE WERKEN

Vitens werkt aan de waterleiding.

Periode 9 oktober t/m 24 november tussen 8.00 - 16.30 uur

Gemeente De Bilt - De Bilt, Maartensdijk en Hollandsche Rading
Postcodegebieden 3731, 3732, 3738 en 3739.

Tijdens bovenstaande periode verricht Vitens onderhoud aan de waterleiding. Dit betekent dat u hinder kunt ondervinden als we bij u in de buurt aan het werk zijn. Kijk op **www.waterstoring.nl** om te weten op welke datum Vitens bij u in de wijk is.

Tijdens de werkzaamheden kan de waterdruk lager zijn en kan het water een bruine kleur hebben. Bruin water is niet schadelijk voor uw gezondheid.

Tips
- Gebruik bij voorkeur niet overdag de wasmachine wanneer we in uw wijk aan het werk zijn.
- Waterkraan voor gebruik laten stromen tot het water weer helder is.

www.vitens.nl

‘Ik brand een kaarsje als herinnering aan jou.’

Allerzielen
Donderdag 2 november

Om 17.30 uur bent u welkom in de Opstandingskerk of op Den en Rust om uw overleden dierbare te gedenken en een kaars te branden op de begraafplaats. Voor deze gelegenheid sfeervol verlicht. Op Den en Rust is om 18.30 uur een extra bijeenkomst.

Opstandingskerk | Begraafplaats Brandenburg
1e Brandenburgerweg 34 | Bilthoven

Begraafplaats & crematorium Den en Rust
Frans Halslaan 27 | Bilthoven

In samenwerking met de Raad van Kerken De Bilt e.o., Gemeente De Bilt en Begraafplaats en crematorium Den en Rust.

Informatie 06 20 01 85 31 of dela.nl/evenementen

Tap DELA

Herfstbeat-concert

De Melodie Percussie Groep van de Koninklijke Biltse Harmonie presenteert Herfstbeats op 4 en 5 november: een concert in herfstige sferen vol met ritme en emotie, onder de inspirerende leiding van Arie Roelofsen. Tijdens deze concerten zal ook het inspirerende en uitdagende werk ‘Wake up Momo’ ten gehore worden gebracht. Op zondag 5 november is er een concert speciaal voor kinderen; ouders zijn uiteraard ook welkom. De toegang voor kinderen tot 16 jaar is gratis in gebouw 'De Harmonie', Jasmijnstraat 6B, De Bilt op zaterdag 4 november (20.00 uur) en zondag 5 november om 14.00 uur. Kaarten zijn verkrijgbaar aan de zaal of te reserveren via reserveren@biltseharmonie.nl.

Koppel-klaverjassen in Westbroek

Voor de 3e keer wordt er gestreden in Westbroek om de titel ‘Beste Klaverjaskoppel van Westbroek e.o.’ De wedstrijd is in het Dorpshuis van Westbroek op vrijdag 17 november vanaf 19.30 uur. Inzet is de prachtige wisseltrofee waarin de namen van het beste koppel voor altijd zichtbaar zullen zijn. De tafelindeling start om 19.45 uur; de aanvang van de wedstrijd is om 20.00 uur. Aanmelden kan per e-mail info@hetdorpshuiswestbroek.nl (o.v.v. namen, adressen en telefoonnummers).

Concert in Centrumkerk

Op zondag 5 november is het derde en laatste concert in de reeks Jonge musici in de Centrumkerk. Dan voeren Dagmar Korbar op altviool en Xavier Boot op piano met live-electronics, een programma uit met muziek van Johann Sebastian Bach, Johannes Brahms en een eigen compositie van Xavier Boot. De aanvang is om 16.00 uur, Centrumkerk, Julianalaan 42, Bilthoven. De toegang is vrij; een vrijwillige bijdrage wordt op prijs gesteld. Herfstbeat-concert

Wematch 2.0 zoekt buddy's

door Walter Eijndhoven

Woensdag 2 november vindt de kick-off plaats van een nieuw programma dat statushouders en werkzoekenden uit de bijstand traint en coacht in het proces van integratie en het vinden van (vrijwilligers)werk. 23 statushouders en 14 deelnemers uit de bijstand zijn van de partij. Met spoed zoekt Wematch 2.0 nog buddy's voor begeleiding van statushouders.

In november start een nieuw project met twee groepen: werkzoekenden uit de bijstand en statushouders. Voor de groep van 23 statushouders zoekt Wematch 2.0 nog een aantal buddy's, die een halve dag per week één van de statushouders op weg helpen.

Aanstelling

Eén van die statushouders is Karim uit Syrië, lid van de vorige groep en een goed voorbeeld van hoe het kan lopen na het volgen van het project van Wematch. 'Ik ben begonnen als vrijwilliger bij diverse projecten bij Wematch, maar nu heb ik dan eindelijk die gewilde aanstelling voor één dag per week gedurende het project voor statushouders. Ik spreek onder andere Arabisch en Armeens, dus ik kan goed tolken tussen de begeleiders van het project en de deelnemers'. Behalve begeleider bij het project is Karim ook 16 uur per week klasse-assistent en vrijwilliger als tolk Arabisch. Karim vervolgt: 'Hiervoor werkte ik bij Ranzijn, maar lichamelijke arbeid was gewoon te zwaar voor mij, dus ging ik op zoek naar iets anders'. Dankzij het project van Wematch vond Karim leuk werk en hij raadt iedere statushouder dan ook aan mee te doen.

Tweede groep

In november start begeleidster Willeke Colenbrander met de tweede groep, dit betreft statushouders en werkzoekenden uit de bijstand. 'Deze laatste groep werkzoekenden is een nieuwe doelgroep voor ons', vertelt Colenbrander. 'Dus ons wacht een grote uitdaging. De groep in de bijstand is zeer divers, van laag- tot hoogopgeleiden en van eenzame mensen tot zieken. Vaak zijn deze mensen negatief over zichzelf en berusten zij zich uiteindelijk in hun situatie. Met deze training proberen wij hen weer op de rit te krijgen'.

Trainingen

Wematch biedt iedere deelnemer tien trainingen aan. Hierbij komen vragen aan bod als: wie ben je, wat wil je, wat kun je, wat zijn jouw competenties en vaardigheden, welke diploma's heb je en wat kun je daarmee bereiken binnen de Nederlandse maatschappij? 'Natuurlijk gaan wij nog veel meer doen tijdens die trainingen', legt Colenbrander uit. 'Met behulp van een rollenspel, krijgt iedereen tips van een acteur, verder leren zij een sollicitatiebrief te schrijven, alhoewel dat langzamerhand uit de mode raakt, leren wij hen een LinkedIn-profiel aan te maken en via de Rotary leert iedere deelnemer te solliciteren bij een bedrijf, waarbij zij ingaan op vragen als 'waar moet ik op letten' en 'do's en don'ts tijdens een sollicitatiegesprek'.

Kick-off

Statushouders en bijstandgerechtigden volgen de trainingen gescheiden van elkaar, alhoewel Colenbrander hoopt dat beide groepen elkaar uiteindelijk kunnen helpen in hun proces naar werk zoeken. De komende drie tot zes maanden worden zij begeleid door hun buddy, gedurende een halve dag per week. Colenbrander: 'Woensdag 2 november vindt de kick-off plaats, met om 16.00 uur een borrel. Wij hebben nog een paar plekken vrij voor bijstandgerechtigden, dus meld u aan. Wij zien er naar uit om u te ontmoeten'. Wematch werkt samen met het Kunstenhuis, Regionale Sociale Dienst, Steunpunt Vluchtelingen De Bilt, gemeente De Bilt, Mens De Bilt, de bibliotheek, BNDRS Coaching en Detachering en bedrijven uit de regio. Voor informatie en/of aanmelding mail naar wematchdebilt@gmail.com of bellen met: Willeke Colenbrander mob.nr. 06-21 86 41 17

Karim (l) en Willeke Colenbrander (r) hopen dat veel statushouders en bijstandsgerechtigden een baan vinden na de trainingen.

Parkinson Café Bilthoven

Mensen met de ziekte van Parkinson en belangstellenden zijn welkom op maandag 6 november in het Parkinson Café Bilthoven in de Koperzaal van zorgcentrum De Koperwiek, Koperwieklaan 3 in Bilthoven. Notaris Maas van Heuvelrugnotarissen heeft als specialisatie personen- en familierecht. Hij zal spreken over het formuleren en plannen van uw juridische nalatenschap en de fiscale kanten daaraan. Hij zet uiteen wat een notaris kan betekenen voor patiënten met de ziekte van Parkinson en gaat ook in op het maken van een Levenstestament. De bijeenkomst is van 14.30 tot 16.00 uur. Zaal open vanaf 14.00 uur. De toegang is vrij. Een vrijwillige bijdrage is welkom. Inlichtingen bij Harm Scholten, T: 030 6564406of harm@scholten.nu.

Overeenkomst burgerhulp bij hartstilstand

door Guus Geebel

In het gemeentehuis tekenden maandag 30 oktober wethouder Anne Brommersma, RAVU-directeur Jack Versluis en voorzitter Jan Maurits de Beij van Stichting Hartslag De Bilt een samenwerkingsovereenkomst. Daarmee krijgt burgerhulpverlening bij hartstilstand in de gemeente De Bilt samenhang.

HartslagNu is het oproepsysteem waarmee vrijwilligers in de omgeving via de mobiele telefoon een oproep krijgen om in afwachting van de komst van een ambulance iemand met een acute hartstilstand te gaan reanimeren. De eerste minuten na een hartstilstand zijn cruciaal. Wethouder Brommersma stelt het vooral op prijs dat het initiatief van bewoners zelf is gekomen. Zij overhandigt Jan Maurits de Beij een afbeelding van een AED apparaat dat buiten bij het gemeentehuis opgehangen gaat worden. 'Er hangt er al een binnen, maar dit is een extra AED.' Een AED (Automatische Externe Defibrillator) is een draagbaar apparaat dat met een elektrische schok het hartritme weer kan herstellen bij een hartstilstand. Directeur Jack Versluis van de Regionale Ambulance Voorziening Utrecht (RAVU) vertelt dat de regio Utrecht voortrekker is bij eerste hulp bij hartstilstand. 'In wijken kunnen bewoners het snelst ter plaatse zijn, daarom is burgerparticipatie heel belangrijk. Dat heeft zich ook bewezen. Direct ingrijpen verhoogt de levenskans landelijk met 25 procent. Hier is het 28 procent en we willen naar 35 procent. De eerste zes minuten kunnen levensreddend zijn.'

De ondertekening van de overeenkomst. V.l.n.r. Jack Versluis, Anne Brommersma en Jan Maurits De Beij.

Dekking

Het initiatief voor Stichting Hartslag De Bilt kwam tot stand nadat een inwoner van De Leijen bij de wijkraad zijn bezorgdheid kenbaar maakte over het ontbreken van een AED apparaat in de wijk. Wijkcontactambtenaar Gerard Kosterman vertelt dat de wijkraad hem toen vroeg of hij er iets mee wilde doen. 'Ik kaartte het aan, maar de mensen van de stichting hebben zelf de kar getrokken.' Jan Maurits de Beij: 'De stichting Hartslag De Bilt gaat het samen met de gemeente en de RAVU faciliteren. De burgers die het kunnen gaan het uitvoeren. Er zijn al veel mensen die het vanuit hun functie of beroep kunnen toepassen. Er waren al eerder initiatieven om dit te organiseren en er was dus al het nodige voorwerk gedaan. Inmiddels zijn tien AED's aangemeld en staan ruim 250 mensen ingeschreven bij de gemeente als hulpverlener. Dat nog voordat er enige werving gedaan is. De Hartstichting heeft 18 AED buitenkasten geschonken en met 24 apparaten is al een forse dekking in de gemeente.' Een van de aanwezigen vertelt een persoonlijk reddingsverhaal door reanimatie. 'Het levende voorbeeld van de noodzaak', zegt wethouder Brommersma..

Aanmelden

Om burgerhulpverlening tot een succes te maken is het van belang dat er voldoende opgeleide vrijwilligers en beschikbare AED's zijn. Wie burgerhulpverlener wil worden en beschikt over de juiste opleiding kan zich aanmelden via de website www.hartslagnu.nl. Via deze site kunnen ook eigen AED's beschikbaar gesteld worden voor hulpverlening. Om burgerhulpverlener te worden kunnen cursussen gevolgd worden bij onder meer het Rode Kruis, in samenwerking met Stichting Reanimatie-onderwijs Zuidoost Utrecht of de EHBO-vereniging De Bilt. De websites daarvan zijn: www.reanimatieonderwijs.nl en www.ehbodebilt.nl. In veel gevallen wordt de opleiding door de zorgverzekeraar vergoed.

Informatiemiddag voor appartementeigenaren (VvE's)

Duurzame energie voor de toekomst

"Veel bewoners en bestuurders van Verenigingen van Eigenaren (VvE's) willen energiebesparende maatregelen nemen. Zij lopen tegen andere dingen aan dan individuele huiseigenaren. Wij nodigen ze daarom van harte uit om op 18 november naar de speciale informatiemiddag voor hen te komen."

Aan het woord is Helma van de Veerdonk van energiecoöperatie BENG! Zij organiseert samen met een team vrijwilligers deze unieke informatiemiddag. Er is een markt met aanbieders van duurzame energie en er worden workshops gegeven door ervaringsdeskundigen en specialisten. "Welke isolatiemogelijkheden zijn er voor mijn appartement? Hoe kan ik mij voorbereiden op een aardgasloze toekomst? Welke subsidies zijn er? Alle vragen zijn welkom.", aldus van de Veerdonk.

Ervaringen delen

Maar het blijft niet bij deze informatiemiddag. Speciaal voor Biltse bewoners en bestuurders van VvE's richt BENG! een 'groen' platform op. Het platform komt in 2018 drie keer bij elkaar rond onderwerpen als zonnepanelen, groene meerjarenonderhoudsplannen en energieneutraal renoveren. Bewoners en bestuurders van VvE's kunnen zo kennis op doen en van elkaars ervaringen leren. Hanneke Bakker van VvE De Groene Akker in De Bilt maakte al eerder kennis met BENG! en gaat als voorzitter van de VvE zeker meedoen aan het platform: "Ik vind het heel belangrijk dat mensen nu de informatie krijgen die nodig is over hoe de toekomst eruit komt te zien. Wat zijn de alternatieven voor aardgas bijvoorbeeld?"

De koffie staat klaar

Het programma van de informatiemiddag biedt voor elke VVE bewoner wat wils. Even binnenlopen met een vraag, snuffelen op de duurzame markt en/of deelnemen aan een viertal workshops: het kan allemaal. Belangstellenden voor het 'groene' platform kunnen aanschuiven aan de speciale platformtafel om hierover meer te weten te komen. De bijeenkomst wordt gehouden bij WVT, Talinglaan 10 in Bilthoven van 14.00 uur tot 18.00 uur. Het workshop programma start om 14.15 uur. Meer informatie over het programma op de website van BENG!: www.beng2030.nl. Daar kunt u ook uw belangstelling voor het platform kenbaar maken.

Hanneke Bakker van VvE De Groene Akker, De Bilt (foto: Jenny Senhorst)

BENG! De Bilt energieneutraal

wijnhuis zuid BILTHOVEN

GROTE NAJAARSPROEVERIJ

Geniet van minimaal 40 prachtige wijnen!

(entree gratis)

zondag 19 november 2017

14.00 - 16.00 uur

lokatie: Bistro Bilthoven

REAGEER SNEL! DE EERSTE 25 AANMELDINGEN ONTVANGEN BIJ UW BESTELLING OP DE PROEVERIJ GRATIS EEN MAGNUM PRIMITIVO!

Mail naar: info@wijnhuiszuidbilthoven.nl

Arinfo service voor ondernemers

Groenekan T +31(0)346 213204 info@arinfo.nl

Slagerij Ad van Eck uw vleesspecialist in de regio

Wij zijn gespecialiseerd in wild, grootvlees voor de BBQ, worstmakerij, gourmet, maaltijden en stoofpotjes. Voor elk wat wils. Maak ook kennis met ons groot assortiment Hollandse en buitenlandse kazen. Alles te combineren met de lekkerste en beste wijnen. U bent van harte welkom!

Najaarsacties

Huisgemaakte vleeswaren
100 gram ribeye + 100 gram achterham
Samen 3.50

Bretonse rolletjes
Biefstuk gevuld met o.a. spinazie, oude kaas en Parmaham
3 stuks 6.00

Verrassende snacks
Honeypops en kippeling
300 gram 3.75

Kaasactie
Boeren belegen kaas + gratis bakje toverkaas
Kilo voor 12.50

Wijnactie
El Castilla Syrah
Een volle, ronde en kruidige Spaanse Syrah. Met tonen van bramen en rijpe kersen.
Per fles 7.95
Per doos 42.95

Alstublieft, onze tas vol lekkers
Deze tas wordt gevuld met:
3 hertenburgers
4 Peking chicken
100 gram roast Porc rib
Stuk grillworst
Verrassingskaasje (buitenlands)
Samen voor 16.50

i.s.m. Bilthovense boekhandel

Spaar voor korting op een wild kookboek
Bij elke € 7.50 krijgt u een stempel. Een volle stempelkaart geeft recht op 25% korting op een wild kookboek t.w.v. €25,-. Vraag naar de spaarkaart.

Demoweekend i.s.m. een chefkok

Aanstaande vrijdag en zaterdag hebben wij een demo over bereiden van wild.

Inclusief proeverij!

De Zaak vol Smaak

Slagerij Ad van Eck
Bilderdijklaan 110, 3723 BG Bilthoven
Telefoon 030-2282163

Aanbiedingen zijn geldig t/m 11 november 2017.

Lezing over Biltse straatnamen

door Henk van de Bunt

Als laatste in de reeks van zes tentoonstellingen over de zes kernen van deze gemeente is er van dondertdag 9 tot en met woensdag 15 november in het H.F. Witte Centrum in De Bilt een tentoonstelling De Bilt.

Bij de opening zal Lies Haan-Beerends een lezing verzorgen over straatnamen in de kern De Bilt. Lies Haan -Beerends schreef in De Biltse Grift: 'De mens heeft door de eeuwen heen de drang gehad zich te verplaatsen en de wereld te verkennen. Men kapte zich een weg door het oerwoud of bos. Knuppelwegen werden door de moerassen aangelegd, alsmede dijken. En over de rivieren en wateren ontstonden op de doorgaande routes bruggen. De oude Chinezen hadden hun zijderoute, de Romeinen legden militaire wegen aan. Niet alleen tijdens volksverhuizingen trokken de mensen van Oost naar West en van Noord naar Zuid. Te allen tijde maakte men wegen om de verplaatsing gemakkelijker te maken. De bos- en knuppelpaden waren veelal maar mansbreed. Slechts voetgangers immers begaven zich via dergelijke routes bijvoorbeeld naar de markt om hun waren aan de man of vrouw te brengen, soms gebruik makend van hondenkarren. Heirbanen en hessenwegen waren aanzienlijk breder. Militaire colonnes verplaatsten zich over de voor militaire doelen aangelegde wegen. Het woord 'heir' of heer' geeft het al aan; het beduidt immers leger. De meeste wegen waren nog niet verhard en waren bij slechte weersomstandigheden moeilijk begaanbaar'.

Gebruik

'Wordt er nu voor een nieuw aan te leggen weg van tevoren een naam verzonnen en officieel vastgelegd, vroeger ontstonden de namen van de wegen in het gebruik. Ze duidden vaak de richting aan waarheen de weg leidde. In oude akten lezen we bijvoorbeeld over 'die stege die opgaet in die heyde'. De naam Steenstraat kwam in gebruik vanwege het feit, dat de weg bestraat was. Tot in de vorige eeuw immers waren de wegen zandpaden, een enkel maal met puin bedekt, maar zelden of nooit bestraat. De Steenstraat, waarschijnlijk de oudste bestrate weg van Nederland, was van groot belang. Niet voor niets komt de naam terug in het Biltse gedeelte van deze weg, de Dorpsstraat vanouds Steenstraat. Deze naam werd 26 januari 1965 officieel bij raadsbesluit vastgesteld voor 'de weg gelegen in de bebouwde kom van het dorp De Bilt en lopende van de Bilthovenseweg af in nagenoeg oostelijke richting tot de Soestdijkseweg-zuid'. Bij besluit van het College van Burgemeester en Wethouders van 24 juli 1903 was aan ongeveer datzelfde stuk weg (toen aangeduid als 'de Rijksweg van af de kerk der Ned. Herv. Gemeente tot aan de brug') de naam Dorpsstraat verleend. Op 13 april 1904 werd deze naam weer gewijzigd. Bij besluit van B. en W. werd op die dag aan de 'Rijksstraatweg van af den grens van Maartensdijk tot aan den grens van Zeist' de naam Utrechtsche weg verleend, al bleef de benaming 'Dorpsstraat, vanouds Steenstraat' voor het gedeelte van de weg dat door het dorp liep, bij de Biltse bevolking in zwang'.

De lezing van Lies Haan-Beerends en Frans Hoogeweg betreffende de Biltse straatnamen begint in het H.F. Witte Centrum om 14.30 uur en is vrij toegankelijk.

Lies Haan bij een bordje van de 'Dorpsstraat vanouds Steenstraat'op de hoek met de Bilthovenseweg.

Boekpresentatie over geluk

Auteur Conny Coppen (sinds 2015 wonend in Maartensdijk), presenteert op 5-11 a.s., haar nieuwste boek: "Ik wens je veel geluk". Een boek over de ups en downs in het leven en de diepere waardes die daarin naar boven komen.

Coppen bundelt haar inzichten uit bijna 40 jaar ervaring in het werken met mensen. De kernachtige teksten, ondersteund door mooie illustraties van vier kunstenaars. Conny Coppen: "Waardering is misschien wel de krachtigste vitamine die er is en beantwoordt de diepe behoefte van een mens om gezien te worden. Waardering geeft energie, motiveert en creëert een positieve sfeer die het beste uit mensen haalt. Zonder de nodige vitamine W worden bedrijven en mensen futloos of ziek.

Korting

Coppen zou het liefst zien dat de gemeente vooral mantelzorgers en vrijwilligers met een boek en een bijpassende boodschap van waardering, in het zonnetje zou zetten. Op 5 november om 15.30 bent u welkom in de Mantel in Maartensdijk. Er is zang, muziek, poëzie, de boekpresentatie en een hapje en drankje na afloop. De entree is gratis. Het boek is met korting te koop. Meer info: www.connycoppen.nl

Lezersactie

Conny Coppen heeft een aantal exemplaren gratis ter beschikking gesteld voor lezers van De Vierklank. Om in aanmerking te komen voor een exemplaar stuurt u een mailtje naar info@vierklank.nl

Derde citatenboek van Karel Beesemer

door Guus Geebel

'Citaten zijn als scherpe etsnaalden, die de goede dingen als het ware in je geheugen griffen', aldus Karel Beesemer die na tien jaar zijn derde citatenboek samenstelde onder de titel: Eens gezegd, blijft gezegd!. Het boek in handzaam A5 formaat wordt in eigen beheer uitgegeven en telt 360 pagina's. De vormgeving is net als de twee eerdere exemplaren verzorgd door zijn zoon Marcel Beesemer.

Karel Beesemer (82) verzamelt al heel lang citaten en puntige uitspraken die hij hoort of leest. Uit die verzameling stelde hij de eerste twee boeken samen. Het derde boek, dat eind dit jaar uitkomt, is weer een mix van uitspraken met humor, ernst en levenswijsheden, ondergebracht in zeven rubrieken. Dat zijn politiek, zakendoen, adviesbureaus en deskundigen, relativeren en logica, ouder worden, leven en dood, samenleven en levenswijsheden, oorlog en vrede en een rubriek allerlei. Hij noemt het verzamelen van citaten een soort obsessie van hem. 'Als ik iets opmerkelijks lees of hoor, of iemand zegt iets wat ik de moeite waard vind, dan schrijf ik dat op. Het zijn dan citaten en uitspraken die niet algemeen bekend zijn.

Stemmingen

In de nieuwe uitgave staan veel recente uitspraken van politici, kunstenaars, schrijvers en vele anderen. De citaten roepen wisselende stemmingen op. Sommige zijn stekelig, andere weer heel subtiel. Soms lees je het met een glimlach, dan weer raak je geroerd door een prachtige uitspraak of een mooi gedicht. Uitspraken van Johan Cruijff mogen natuurlijk niet ontbreken in een citatenboek. Die staan er dan ook in. Vooral in het hoofdstuk politiek zijn veel actuele uitspraken opgenomen. Karel Beesemer noemt het zijn verdienste dat hij heel consequent in het verzamelen is. Hij heeft ervaren dat mensen troost hebben gehaald uit het hoofdstuk leven en dood. Een citaat dat hij in die categorie erg mooi vindt luidt: 'Ik geloof wel dat wij eeuwig leven, want eens gegeven blijft gegeven.'

Activiteiten

Karel Beesemer was lange tijd actief in de Bilse gemeenschap en was onder meer voorzitter van de Biltse Sportfederatie (BSF). In 1984 werd hij gemeenteraadslid voor de VVD en later ook enige tijd wethouder. In de oude raadzaal van Jagtlust noteerde hij puntige uitspraken die tijdens de raadsvergadering werden gedaan. Het citaat uit die tijd: 'Hij heeft gietijzeren ellebogen en een geweten van elastiek', gebruikt hij nog wel eens. Een heel ondeugend citaat vindt hij: 'Als mannen zouden weten wat vrouwen denken, dan zouden ze veel meer durven.' Eens gezegd, blijft gezegd! is geen boek om ineens uit te lezen, maar dat je op je nachtkastje kunt leggen om af en toe wat citaten te lezen. Het is te bestellen via: karel@studiobezem.nl of telefonisch 030 2205478.

Het nieuwe citatenboek van Karel Beesemer verschijnt eind van dit jaar.

Lezersactie

Karel Beesemer heeft een aantal exemplaren gratis ter beschikking gesteld voor lezers van De Vierklank. Om in aanmerking te komen voor een exemplaar stuurt u een mailtje naar info@vierklank.nl

Troost

Vrij naar Aurelius Augustinus.

De dood is niets.
Ben slechts aan
de andere kant
en ben mezelf.

Zo als ook jij.
Wat wij voor el-
kaar waren zijn
wij nog altijd.

Noem mij bij mijn
naam. Spreek met mij
als weleer. Lach
weer als je deed.

Zonder zweem van
droefheid. Tussen
ons is de draad
niet verbroken.

Niet weg te bran-
den uit je hart.
Nooit ver ook al
zie je me niet.

Treur niet om mij.
Ik volg je aan
de overzijde
van de weg.

Inge Gorris.

Bewezen de goedkoopste!

Heineken krat

Krat met 24 flesjes
van 0.3 liter*

PER KRAT
~~14.99~~
8.99
Per liter 1.25

* Maximaal 4 kratten per klant

Hoogvliet grillworst

Alle pakjes van 100 gram
of stukken van 200 gram
Van ~~1.19~~ – ~~2.38~~
Voor 0.59 – 1.19

NU
50% KORTING

Geldig van woensdag 1 t/m dinsdag 7 november 2017

Robijn Klein & Krachtig wasmiddel

Black velvet,
stralend wit of color
Fles van 1470 ml

OP = OP

VOORDEELFLES
~~11.19~~ – ~~13.69~~
5.00
Per liter 3.40

Geldig van vrijdag 3 t/m zondag 5 november 2017

Bestel ook je boodschappen online op **hoogvliet.com**.
Zet- en drukfouten voorbehouden.

HOOGVLIET

VerzamelaarsJaarbeurs

De VerzamelaarsJaarbeurs op 11 en 12 november is Europa's grootste verzamel- en vintage-evenement met het meest diverse en exclusieve aanbod. Het is dé fysieke ontmoetings- en handelsplaats waar verzamelaars, liefhebbers van vintage en handelaren samenkomen voor een leuke dag uit, om heerlijk rond te snuffelen, inspiratie op te doen en om dat unieke item aan te schaffen waar ze al jaren naar op zoek zijn. Er zijn aparte afdelingen voor speelgoed, glas, aardewerk, boeken & strips, sieraden, munten, postzegels, archeologie, ansichtkaarten, fifties, sixties & seventies spullen en design woon- en interieurartikelen. Daarnaast kan men op meerdere gezellige terrassen elkaar de nieuwe aanwinsten laten zien of tips en ideeën uitwisselen. Vast onderdeel van de VerzamelaarsJaarbeurs is bovendien de Mega Platen & CD Beurs. Een hemel op aarde voor liefhebbers van popmuziek met een gigantisch aanbod van singles, lp's, cd's, dvd's en allerlei popsnuisterijen.

Winactie
Voor de lezers van De Vierklank is een aantal gratis toegangskaarten beschikbaar. Om hiervoor in aanmerking te komen stuur je een mail naar info@vierklank.nl. Maandag 6 november ontvang je bericht of je tot een van de gelukkigen behoort.

Zoeken naar een unieke aanvulling voor je verzameling.

Boodschappenpakketactie bij Plus

Bij Plus Bilthoven kan je weer voor een gratis boodschappenpakket van 50 euro sparen. Uit evaluatie blijkt dat ruim negen op de tien klanten meesparen voor een boodschappenpakket. Tot en met zaterdag 27 januari 2018 ontvangen klanten van Plus Bilthoven bij elke 10 euro aan boodschappen en bij speciale actieproducten een gratis spaarzegel. Met 75 zegels is de spaarkaart vol en kan deze vervolgens direct aan de kassa verzilverd worden voor een gratis boodschappenpakket. In het pakket zitten 21 producten van verschillende A-merken en het Plus Huismerk met een totale waarde van 50 euro.

Avondkerstmarkt in De Bilt

Net voor de kerstdagen vindt op vrijdag 15 december weer de Wintermarkt in het oude hart van De Bilt plaats. Rondom de Dorpskerk zullen tussen 16.00 en 22.00 uur in deze voor kerst zo karakteristieke omgeving mooi verlichte kramen staan. De markt zal proberen de kerst-winter-sfeer uit te stralen. Op deze avondmarkt kan men tegen zeer aantrekkelijke prijzen een kraam huren. Eerdere deelnemers (aan de Marktdag) ontvangen een extra korting. Meer informatie is te vinden op www.wintermarktdebilt.nl. Voor info., wensen, ideeën en reserveringen: Anco de Rooij, e-mail marktdag@marktdagdebilt.nl.

Bridgecursus

Bridgeclub Hollandsche Rading verzorgt vanaf 6 november in de kantine van TV Tautenburg, Dierenriem 6A in Maartensdijk een bridgecursus voor beginners, gegeven door Henk van de Bunt, op 12 maandagen (van 19.30 tot 22.30 uur). Na telkens een korte introductie van nieuwe aspecten zullen de cursisten de kneepjes van het spel via veel praktische situaties eigen maken. Aansluitend vanaf 19 febr. '18 op de donderdagavonden kan er bij Bridgeclub Hollandsche Rading worden geoefend in het Dorpshuis in Hollandsche Rading. Info c.q. aanmelden kan nog via bchollandscherading@gmail.com of tel. 06 83176797 t.n.v. Rob v.d. Blonk

Sjors Sportief & Sjors Creatief van start

door Walter Eijndhoven

Woensdag 25 oktober deed wethouder Madeleine Bakker-Smit de aftrap van het programma Sjors Sportief & Sjors Creatief op Basisschool Wereldwijs in Bilthoven. Met ingang van het nieuwe schooljaar biedt gemeente De Bilt alle basisschoolleerlingen de kans om op een laagdrempelige manier kennis te maken met sportclubs en culturele instellingen binnen de gemeente.

Alle 4.200 basisschoolleerlingen uit de gemeente De Bilt ontvingen vorige week het eerste Sjors Sportief & Sjors Creatief boekje. Een boekje vol met activiteiten op het gebied van sportiviteit en creativiteit, waaraan leerlingen kunnen deelnemen om kennis te maken met sport en cultuur in gemeente De Bilt. Het leuke sport- en cultuurstimuleringsproject Sjors Sportief & Sjors Creatief geeft alle kinderen de kans om zich te oriënteren op diverse takken van sport en cultuur zonder direct lid te hoeven worden.

Aanbod

Wethouder Madeleine Bakker-Smit is verheugd over het programma en hoopt dan ook dat veel leerlingen gebruik zullen maken van het grote aanbod. 'Het programma kwam een half jaar geleden al uit in gemeente Zeist, waar het enthousiast werd ontvangen. Omdat het programma zo divers is, is er voor iedereen wel iets leuks te vinden, of je nu van sport, van schilderen of van toneelspelen houdt', vertelt Martin van Veelen, algemeen directeur van Stichting Delta De Bilt voor Primair Onderwijs. 'Dus app of bel naar één van de deelnemende clubs of verenigingen en je kunt deelnemen aan jouw favoriete sport of activiteit. Na inschrijving ben je welkom om op locatie jouw sport of creatieve activiteit uit te proberen', vervolgt Van Veelen.

Bewezen formule

Kinderen laagdrempelig verbinden aan sport en cultuur is één van de speerpunten van het gemeentelijk sportbeleid. Sjors Sportief & Sjors Creatief zijn instrumenten die de gemeente De Bilt hiervoor inzet. Deze formule heeft zich inmiddels in meer dan 70 gemeenten bewezen. Het geeft ieder kind de kans om zich te oriënteren op diverse takken van sport en cultuur en stimuleert kinderen uiteindelijk om structureel lid te worden.

Inschrijven

Vanaf 27 oktober kan iedereen zich inschrijven voor één van de vele activiteiten. Ben je geïnteresseerd in één van de meer dan 50 activiteiten zoals badminton, hardlopen, hockey, kickboksen, schaken, yoga of dans, freerunning, tennis, knutselen, koken, scholderen, muziek maken of in een andere sport of activiteit? Schrijf je in via de website www.sjorssportief.nl , www.sjorscreatief.nl of schrijf je in via de Sjors Sportief App en maak kennis met sport en cultuur binnen jouw gemeente.

Vragen

'Mochten ouders of verenigingen nog vragen hebben, kunnen zij bij mij terecht', vertelt Sebastiaan Klok, Buurtsportcoach van Mens De Bilt. 'Naar aanleiding van het boekje heb ik namelijk al twee verenigingen aan de telefoon gehad, die ook graag willen aanhaken'. Voor meer informatie: Sebastiaan Klok, e-mailadres: s.klok@mensdebilt.nl of tel. 06 30596578

Aftrap van Sportief & Sjors Creatief in Het Lichtruim.

Fietsverlichting controle Martin Luther Kingschool

door Henk van de Bunt

Kinderen op de fiets zijn kwetsbare deelnemers aan het verkeer. Zien en gezien worden is voor fietsers van groot belang. Veilig Verkeer Nederland voert daarom jaarlijks de campagne 'Ik val op'. De Martin Luther Kingschool in Maartensdijk besteedt jaarlijks aandacht aan verkeersveiligheid.

Directeur Arjan Dam: 'Veel kinderen komen op de fiets naar onze school. Hoewel onze school in een verkeersluwe omgeving ligt moeten sommige leerlingen toch drukke wegen oversteken. Goede fietsverlichting is dan heel belangrijk. Daarom hebben wij de fietsverlichting van alle leerlingen uit de groepen 6, 7 en 8 gecontroleerd. Dit doen wij in samenwerking met RF Tweewielers uit Maartensdijk. Een bewuste keuze omdat het niet alleen een fietsenwinkel en fietsenmaker, maar ook een werkleer bedrijf is voor mensen die minder kansen hebben op de arbeidsmarkt. Dit past goed bij onze visie en één van onze kernwaarden: samenwerking'.

De medewerkers van RF Tweewielers hebben er hun handen vol aan.

Geslaagd zwemfestijn basisscholieren

Op de woensdagen 11 en 25 oktober namen ruim 400 leerlingen uit de groepen 7 van de basisscholen in onze gemeente deel aan het zwemfestijn.

Onder luide aanmoedigingen van hun klasgenootjes legden de leerlingen een baantje school-, rug- en vrije slag af. Daarna volgde een estafette, waarin elke leerling twee baantjes moest zwemmen. Van alles werd de tijd opgenomen en de school die gemiddeld de snelste tijd zwom mocht een beker in ontvangst nemen. Op 11 oktober was dat de Michaëlschool en op 25 oktober de Julianaschool.

Daarna volgde nog een hindernisbaan in het water. Hier was niet de tijd van belang, maar konden de kinderen naar harte lust glijden van de glijbaan, over matten lopen die in het water lagen en duiken onder poortjes door die zich bevonden op de bodem van het zwembad. Dit viel zeer in de smaak gezien het feit dat de kinderen aan het eind, toen ze moesten stoppen, het water niet uit te krijgen waren. Al met al een geslaagd evenement en met hulp van ouders en leerkrachten georganiseerd door de vakleerkrachten bewegingsonderwijs van scholenstichting Delta.

(Paul van den Brink)

Allemaal in de prijzen

door Henk van de Bunt

Vorige week woensdag vond de prijsuitreiking plaats voor de winnaars van de Kinderboekenweek-wedstrijden die Bouwman Boeken aan de Hessenweg in De Bilt had georganiseerd. Monique Stoel van de organiserende winkel reikte in aanwezigheid van de talrijk opgekomen ouders en leerkrachten de prijzen uit.

V.l.n.r. Arthur, Fleur, (zus van) Koen en de drie leerlingen van het Zonnewiel. Voorste rij Willem en Juultje.

De Kinderboekenweek wordt elk jaar in oktober gehouden. Tijdens het tien dagen durende evenement zijn er in het hele land activiteiten rond het kinderboek. De winkel van Bouwman Boeken in De Bilt was omgetoverd tot griezelwinkel. Heksen, spinnen, spoken en duivels staarden de kinderen die dagen aan vanaf levensgrote posters. Je kon meedoen met een griezelquiz en raden hoeveel snoepmonsters er in de pot zitten. Ook kon je deelnemen aan de griezeldozenwedstrijd en je laten schminken tot griezel. De engste griezeldoos won een gruwelijk enge prijs. Alle griezeldozen zijn nog deze week tentoongesteld in Bouwman Cultuur Café.

Griezel

De prijsuitreiking vond woensdag 25 oktober plaats. Monique Stoel: 'De griezel-kijkdozen-wedstrijd voor kinderen is gewonnen door Juultje en Willem. Zij hadden een zeer effectieve kijkdoos gemaakt, waar vooral de juryleden erg van schrokken. De andere kijkdozen, die ingeleverd waren zijn ook van hoog niveau maar dit was toch wel de engste. Groep 8 van het Zonnewiel had 5 verschillende kijkdozen ingeleverd. De één nog enger dan ander. Hierom hebben wij besloten om deze school te laten winnen in de scholenwedstrijd'.

Snoepjes

Drie leerlingen van groep 8 waren aanwezig om de waardebon van 150 euro in ontvangst te nemen. Het Zonnewiel kan hiermee de bibliotheek van de school aanvullen. Monique vervolgt: 'Koen won de pot met snoepjes. Hij had op 3 na het juiste aantal (257) geraden. Zijn zus kwam de prijs in ontvangst nemen. De snoepjes waren gedoneerd door Eko Plaza van de Hessenweg. De quiz voor de jongste kinderen is gewonnen door Arthur; hij had 16 van de 16 punten, erg knap! De quiz voor de oudere kinderen is gewonnen door Fleur, zij had 14,5 van de 16 punten'.

advertentie

Nootjes

Te koop aangeboden

HORLOGE BATTERIJEN en horlogebandjes bij Boekbinderij Kok Dorpsweg 46 Maandag t/m. vrijdag van 08.30 tot 12.00 uur en 13.30 uur tot 17.00 uur. Zaterdag gesloten tel. 0346-212672

Verschillende JEUGDBOEKEN van Maren Stoffels: Vlucht van Elin, Met mijn ogen dicht en Sproetenliefde. €10,- per boek of alle drie voor €25,-. Tel. 06-22526995 of 06-44991479

BERGSCHOENEN (goretex) maat 40 nieuw €200,-. Nu €145,-. 1x gedragen Tel. 0346-212890

JEUGDBOEKEN Lizzie McGuire: Lizzie loves Ethan en spiegeltje, spiegeltje. €6,- per boek, samen €10,-. Tel. 06-22526995 of 06-44991479

2 spannende JEUGDBOEKEN van Simone van der Vlugt: Schuld en bloedgeld. €10,- per boek, samen voor €17,50 Tel. 06-22526995 of 06-44991479

Verschillende PAARDENBOEKEN voor de jeugd: Romana en Ragebol, Daya's veulen, Rosa's verzorgpony en 3 edities van de Bleshof. In een koop €38,- per stuk €8 Tel. 06-22526995 of 06-44991479

7 JEUGDBOEKEN van Carry Slee: Lover of Loser, confetti conflict, afblijven, bangkok boy, het geheim van floor, debby en vals. Samen €45,- per stuk €8,- Tel. 06-22526995 of 06-44991479

6 JEUGDBOEKEN Francine Oomen: Ezzie's dagboek, Hoe overleef ik mijn eerste zoen, mezelf, brugklas, met/zonder jou en mijn ouders. Samen €50,- per stuk €10 Tel. 06-22526995 of 06-44991479

Nieuw Nederlands LEERBOEK havo 3. (5de editie) €35,-. Tel. 06-22526995 of 06-44991479

Arti KUNST/LEERBOEK vmbo, beeldende vakken voor de basisvorming. €25,-. Tel. 06-22526995 of 06-44991479

ROBOTSTOFZUIGER Miele Scout RX1 (12.2015); weinig gebruikt, geschikt voor ruimten. Prijs n.o.t.k. Tel. 0346-212388"

Van zolder: 1 niet/nauwelijks gebruikt oranje Besto zwemvest maat S, 40-60 kg, L max 175 cm , €15,-. Tel. 06-30693144

30 ruimtevaartplaatjes voor album: reis d.d.ruimte. Gratis. Voor de eerste beller. Zelf afhalen in H.R. Tel. 06-20974000

Kinderbed, beuken rood, zo goed als nieuw, met lattenbodem en matras, onder- en bovenlaken, deken en slaapzakje voor €40,-. Tel. 06-25152767

Buggy, gebruikt, donkerblauw met gordel en parasol voor €10,-. Tel. 06-25152767

Dienblad met poezen. Maat is 46/30,5 €1,-. Tel. 06-14040516

Borduurwerk Millennium 77/61,5 ingelijst achter glas €5,-. Tel. 06-14040516

van Dale groot synoniemen woordenboek. isbn 90 6648 303 2 €5,-. Tel. 06-14040516

Houten warmhoudkist wit. Buitenmaten br. 54. l. 43. h. voor 33. h. achter 39. Binnenmaten ongeveer 5 cm. kleiner. In zeer goede staat. €15,-. Tel. 0346-211269

87 delige kendu dopsleutelset Chroom Vanadium in koffer z.g.a.n. €20,-. Tel. 0346-211269

Wit kinderbureau h. 0.75; l.1.20; br. 0.48 met bijpassende draaistoel. Beiden in goede staat. In één koop: €15,-. Tel. 0346-211269

Glazen tafeltje 40x50 cm met messing poten 61 cm hoog. Glazen blad is omlijnd door 1 1/2 cm breed messing. Apart model. €35,-. Tel.030-2258916

In verpakking elektrische barbecue de luxe, 2000w, merk Tristar €20,-. Tel. 06 53441095

In doos elektrisch raclet/gourmetstel, 4 pans, merk Tristar €15,-. Tel. 06-53441095

Donkerblauwe trenchcoat lang, mt 42-44. €45,-. Tel. 06-53441095

Donkerbruine, kort, leren jack, mt. 42/44 €35,-. 06-53441095

Aluminium fietspomp nieuw met drukmeter €15,-. Tel. 06-29463305

Zware metalen bankschroef 17 kg bekbreedte 149 m €50,-. Tel. 06-29463305

Texel het vogel eiland uit 1934 door J. Drijver €10,-. Tel. 06-22369258

Nieuwe broodbackmachine met gebruiksaanwijzing merk Afk. €45,-. Tel. 0346-211011

8 stoel wieltjes 32 mm dubbelrol met plaat €12,-. Tel. 0346-211011

Verwarmings-ventilator 2000 watt €12,50 Tel. 0346-211011

Winterjack. Geschikt voor wintersport maat 44 wit met zwart voor dames. Z.g.a.n. €40,-. Tel. 0346-211615

Kerst tafelkleed rond doorsnee 180 cm nieuw €15,-. Tel. 0.346-211615

Damast servetten 6 stuks wit mt 30x30 €7,50 en 6 stuks wit mt 58x58 €12,50 Tel. 0346-211615

Kinder loopstoeltje de kleur is groen met speelplateau en op wieltjes. €7,50 Tel. 0346-243758

4 cd's uit de jaren '70 ze zitten in een box. Weinig gebruikt/ €5,-. Tel. 0346-243758

2 bossen wilgentakken + een boekje wilgentakken 4 seizoenen lang. Samen €7,50 Tel. 0346-243758

Matras 140x200 cm + lattenbodem z.g.a.n. €50,-. Tel. 06-53181066

Eiken salontafel €40,-. Tel. 06-53181066

Te koop gevraagd

BOEKEN over WO II, Avontuur, Dieren, zee . Tel: 0346830120

Fietsen/ brommers

Herenfiets, merk Cannondale. Framehoogte 62 cm, 3x8 derailleur €45,-. Tel. 06-11225867

Klassieke herenfiets Fongers, geen versnellingen. Moet nagekeken worden €50,-. Tel. 030-2120560

Personeel gevraagd

Fitte vutters en AOW-ers gezocht als invalkrachten voor het huis-aan-huis verspreiden van De Vierklank. Een gezond en gezellig rondje buiten op woensdag op een tijdstip dat ú schikt. Ook meehelpen de best gelezen krant van De Bilt nóg beter te verspreiden? Bel 0346 211992.

Personeel aangeboden

AMBACHTELIJK schilder heeft nog tijd in november, december, januari, februari en maart voor schilderen binnen en buiten en al uw behang- en sauswerk. 35 jaar ervaring. Ingeschr. KvK. Vrijbl. prijsopg. 06-39870829

TUINMAN heeft nog tijd. Voor al uw snoeiwerk, fatsoeneren, najaarsbeurt, bestraten enz. Alles is bespreekbaar. Altijd vrijblijvende prijsopgave. Tel. 06-50660689 www.hoeree-tuinen.nl

ERVAREN DOCENT geeft huiswerk- en studiebegeleiding aan huis

Ervaren SCHILDER biedt zich aan voor al uw binnen klussen met winter **korting** voor meer info: Raymond Altena 06-21587684

Diversen

PAARDENMEST gratis af te halen. Stal Arends in Maartensdijk heeft er bergen van. Bel voor meer info 06-54753516

BIJRIJDER (18+) voor 2 lieve Friese paarden. Tel. 06-83994000

Oud ijzer- en metaalafval COCK ROSE- Maartensdijk. Tel. 06-54967985

KLOK kapot? Vraag vrijblijvend prijs op! Juwelier Poot UURWERKMAKER. Tel. 0346 212120 (v.d. Top)

Te huur: ruime GARAGEBOX centrum Bilthoven box nr. 8 Tel. 035-6560764 / 06-24760212

Te huur in WESTBROEK 50m2 schuur voor opslag/ hobby €200,-. Tel. 06-54218620

Parel Promotie
ontwerp+print+druk
Kon. Wilhelminaweg 461
Groenekan
T 0346 - 21 12 15
I www.parelpromotie.nl

Leegverkoop, nog volop aanbiedingen! Tuinservice van Vliet, Nw. Wetering 34. Tel. 06-54751296. Voor al uw snoei-straat-zaag-achterstallig onderhoudswerkzaamheden of aanleg-veranderingen in uw tuin, verkoop en levering van alle tuinplanten/bomen.

Opruiming van inboedels, huizen, schuren, garages etc. Bezemschoon opleveren. Wij geven de hoogste prijs voor auto's en (brom)fietsen etc. Kringloop midden Nederland, Soesterweg 106, Amersfoort. Tel. 06- 50897262

Trimsalon Bubbels & Boefjes Maartensdijk. Gediplomeerd en Erkend (ABHB) Kijk op www.bubbelsenboefjes.nl of bel naar 0346 745355

Jezus zegt: Zoekt eerst het Koninkrijk van God en zijn gerechtigheid en al de andere dingen zullen u daar boven op geschonken worden. Evangelische Gemeente, zondag 10 uur, De Koperwiek, Bilthoven.

De mooiste concerten bij kaarslicht. New European Emsemble. Vrijdag 10 november 20.15 uur www.concerttienhoven.nl

Adverteren met een Nootje

Kruis de betreffende rubriek aan:

- ❑ **Te koop aangeboden** (particulieren woonachtig in het verspreidingsgebied van De Vierklank kunnen artikelen tot € 50,00 gratis aanbieden in deze rubriek - zie 1. en 2.)
- ❑ **Te koop gevraagd** (u moet betalen voor deze rubriek - zie 2.)
- ❑ **Activiteiten/Evenementen** (alleen 1 koloms, u moet betalen voor deze rubriek - zie 2.)
- ❑ **Auto's/motoren** (is de vraagprijs € 50,00 of meer dan moet u voor deze rubriek betalen - zie 2.)
- ❑ **Fietsen/brommers** (is de vraagprijs € 50,00 of meer dan moet u voor deze rubriek betalen - zie 2.)
- ❑ **Personeel gevraagd** (u moet betalen voor deze rubriek - zie 2.)
- ❑ **Personeel aangeboden** (u moet betalen voor deze rubriek - zie 2.)
- ❑ **Diversen** (biedt u iets te koop aan onder € 50,00 dan kunt u in aanmerking komen voor een gratis plaatsing - zie 1., voor overige zaken geldt 2.)
- ❑ **Cursussen/Trainingen** (u moet betalen voor deze rubriek - zie 3.)

1. niet meer dan twee artikelen per advertentie, niet meer dan 5 regels, de prijs moet vermeld worden (n.o.t.k. is dus niet gratis!), 1-koloms advertentie.
2. 1-koloms advertenties met één woord in hoofdletters: voor de eerste drie regels € 5,00. Voor elke volgende regel of deel daarvan + € 1,50.
   2-koloms advertenties met een vet gezette kop: voor de eerste 3 regels € 9,50
   Voor elke volgende regel of deel daarvan + € 2,00.
3. 2-koloms advertentie met vetgedrukte kop, maximaal 450 tekens € 17,50.

** Nootjes kunnen per mail aangeleverd worden (info@vierklank.nl). Voor betaalde nootjes ontvangt u een accept-email waarmee u via Ideal uw betaling vóór plaatsing dient te voldoen. Gratis nootjes max. 3 per week, max. 3 x herhalen.*

Elke letter in een hokje plaatsen en één hokje open laten tussen de woorden.

1																												
2																												
3																												
4																												
5																												

Groenekan De Vierklank, Kon. Wilhelminaweg 461 (inleveren vóór vrijdag)
Maartensdijk Drogisterij van Rossum, Maertensplein 22 (inleveren vóór vrijdag)
Westbroek Cafetaria-IJssalon Coen, Kerkdijk 3 (inleveren vóór vrijdag)
E-mail info@vierklank.nl (uiterlijk vrijdag mailen)

Naam .....

Adres .....

PC/Plaats ..... Tel .....

Wandelen over Beerschoten

Op zondag 5 november organiseert Utrechts Landschap een wandeling op Landgoed Beerschoten. Landgoed Beerschoten in De Bilt behoort tot de mooiste landgoederen van de Utrechtse Heuvelrug. In het gebied komen reeën, de das, de vos en vele vogels voor zoals de raaf. Tijdens deze wandeling vertelt de gids over de rijke historie van dit landgoed. De wandeling duurt ca. 1,5 uur. Start vanuit Paviljoen Beerschoten, gelegen aan de Holle Bilt 6, De Bilt; voorbij de parkeerplaats van de Biltsche Hoek linksaf. Vertrektijd 14.00 uur. Vooraf aanmelden is nodig in verband met het maximaal aantal deelnemers. Dit kan op de website van Utrechts Landschap bij 'activiteiten'. Deelname is gratis.

Najaarsconcert Vriendenkring

Zaterdag 4 november wordt in het Westbroekse Dorpshuis een concert gegeven door de Vriendenkring o.l.v. dirigent Gellius Kaars Sijpesteijn met uptempo mars tot sfeervolle koraal en van Stevie Wonder tot Adéle.

Het programma is divers en ook de muzikanten vormen een gemêleerd gezelschap: de jongste is 11, de oudste bijna 84. In de pauze worden loten verkocht en zijn er leuke prijsjes te winnen. Na de pauze kan men genieten van speciale sectieoptredens van het jong(st)e talent aan saxofonisten, trompettisten en bugelspelers. De avond begint om 20.00 uur en de toegang is gratis.

Ontdek Fort Ruigenhoek

Op 12 november kunt u het fort met de gids van Staatsbosbeheer verkennen. Daarbij komt u alles te weten over de geschiedenis en struint u door de natuur rondom het fort. Ingang op de Ruigenhoeksedijk t.o. 125a, Groenekan. Aanvang: 13.30 uur. De gids wacht bij het hek. Aan de rondleiding zijn kosten verbonden.
Kijk voor meer info op: www.staatsbosbeheer.nl Met een eigen groep een rondleiding boeken? Dat kan ook. Informeer via utrechtwest@staatsbosbeheer.nl naar de mogelijkheden.

Theatervoorstelling in Het Lichtruim

Op vrijdag 17 november is er in Het Lichtruim (Planetenplein 2 te Bilthoven) de theatervoorstelling 'De God van de Slachting'. Deze tragikomedie van de Franse schrijfster Yasmina Reza is over de gehele wereld met succes gespeeld en werd in 2011 door Roman Polanski verfilmd onder de titel 'Carnage' (met onder meer Jodie Foster en Kate Winslet). Meer informatie en kaartverkoop: www.theaterhetlichtruim.nl.

Soefi bijeenkomst

Het Soefisme is een religieuze levensbenadering, gebaseerd op geestelijke vrijheid, respect voor alle religies en het bewust ervaren van het dagelijks leven als bron van spirituele groei. Tijdens de bijeenkomst in de Woudkapel, Beethovenlaan 21, Bilthoven op 15 november om 20.00 uur staan verhalen over de weg naar een spiritueel bewustzijn centraal.

RouletteFM 106.6
www.roulettefm.nl
kabel 101.9

REGIO TV DE BILT
• Nieuws
• Agenda
• Informatie
Analoog kanaal 45/digitaal kanaal 43/www.regiotvdebilt.nl

Irene Dames 1 wint op karakter

De wedstrijd tussen de koplopers Irene en Kalinko had alles in huis wat je van een topper mag verwachten; de strijd was bij vlagen van hoog niveau, soms slecht, maar altijd spannend.

Kalinko uit Den Haag maakte bij het inslaan met haar sprongkracht en power indruk op het Irene-publiek, maar het Bilthovense team was niet geïmponeerd. De harde Kalinko-aanval werd in het achterveld goed verdedigd, waarna Irene in de rally vaak aan het langste eind trok. Na een benauwde 27-25 zege in de eerste set had Irene onder leiding van een sterk spelende Madelon Maurice de tweede set steeds het beste van het spel (25-22) Dit leidde tot een 2-0 voorsprong. De derde en vierde set liep het jonge Bilthovense team achter de feiten aan. Kalinko knokte zich via twee ruime setoverwinningen (13-25 en 16-25) helemaal terug in de wedstrijd. 2-2.

Niemand gaf nog een cent voor de kansen van Irene, maar zoals wel vaker lieten de jonkies van Irene zien dat ze over een enorme mentale veerkracht beschikken. Irene speelde als herboren. Maaike Scharrenburg had een geweldige serviceserie waar door de blauwen de beslissende set met 15-10 naar zich toe trokken. Coach Erna Everaert was zeer tevreden: 'Knap dat we met zoveel jonge meiden tegen zo'n topteam overeind blijven. Na de vierde set wist ik dat er iets moest gebeuren, door met meer risico te serveren kregen we weer vat op het spel van Kalinko en trokken we toch nog aan het langste eind. Een mooi resultaat dat hoop geeft voor de toekomst'.

Donderdag 2 november om 20.00 uur speelt Irene Dames 1, nu tweede op de ranglijst, weer een thuiswedstrijd in sporthal Kees Boeke te Bilthoven. Nu tegen Nesselande Dames 1 dat elfde staat.

(Michel Everaert)

De over veel veerkracht beschikkende jonkies van Irene met links achter Erna Everaert. (foto Ron Beenen)

SVM laat op winst

Vier minuten voor het einde verzekerde SVM zich in de thuiswedstrijd tegen het laaggeplaatste vv Kockengen pas van de volledige winst. Na de gewonnen uitwedstrijd tegen HSSC'61 in Hei- en Boeicop was dit voor de talrijk opgekomen toeschouwers eerder teleurstellend dan spannend.

De scheidsrechter van dienst wordt voor een blessure behandeld door de verzorgster van SVM. (foto Nanne de Vries)

Direct vanaf de aftrap zagen de toeschouwers een fel en gemotiveerd SVM, dat de controle op de wedstrijd veroverde. Met snelle en balvaste spitsen en een goed aansluitend middenveld werd Kockengen teruggedrongen en kwamen de kansen. Langzaam maar zeker ontstond er een kansenfestival: toch lukte het niet om die mogelijkheden te verzilveren. Kockengen zelf werd de hele eerste helft niet gevaarlijk.

Twijfel

Met Jordy van der Lee voor de geblesseerd uitgevallen Kevin van Dronkelaar pakte SVM de draad na de thee weer op en ging op jacht naar de voorsprong. Toch sloop er langzaam wat onzekerheid in het SVM aanvalsspel. De combinaties werden minder en de twijfel sloeg toe. Kockengen kwam wat beter in haar spel, maar kon slechts een enkele keer de SVM-defensie verontrusten. Na een klein half uur viel ook de hardwerkende Diederik Hafckemeijer uit en werd hij vervangen door de ervaren Sjoerd Burgers.

Voorsprong

SVM bleef als team strijden voor een goed resultaat. Het geloof bleef, ook al werden de kansen wat minder. Pas in de 87ste minuut sloeg SVM eindelijk toe en kwam de verdiende voorsprong op het scorebord door Mike de Kok. SVM behield de controle en speelde de wedstrijd rustig uit. Mike Boshuis viel in voor de moegestreden Wessel Huigen. A.s. zaterdag is er de uitwedstrijd tegen middengenoot OSM Maarssenbroek om 15.15 uur.

(Hans Nauta)

FC De Bilt speelt weer gelijk

Op zaterdag 28 oktober stond voor het eerste elftal van FC De Bilt de lastige uitwedstrijd tegen FC Almere op het programma. Voor het vierde seizoen achter elkaar bestrijden deze ploegen elkaar in de tweede klasse. Over het algemeen zijn het sportieve en spannende wedstrijden waarin beide teams niet veel voor elkaar onder doen.

FC Almere was dit seizoen moeizaam begonnen, maar wist vervolgens de afgelopen drie wedstrijden overtuigend te winnen. FC De Bilt had de afgelopen vier wedstrijden een abonnement op een gelijkspel. Dus alle ingrediënten voor een spannende middag in de Flevopolder. In de eerste helft speelde het spel zich voornamelijk af op het middenveld. Zo af en toe zorgden de aanvallers voor gevaar, maar Joris de Gram en zijn Almeerse collega-goalie wisten hun doelen zonder al te veel moeite schoon te houden.Na de thee was het duidelijk dat een gelijkspel voor beide FC's niet een gewenst resultaat zou zijn. Er werd goed gevoetbald en er ontstonden steeds meer kansen. Het duurde toch nog tot de 67e minuut alvorens een van de kansen werd benut door Almere. Maar na ongeveer vijf minuten wist De Bilt de score weer gelijk te trekken met een doelpunt van Sander van den Berg. Vlak voor tijd kwam FC De Bilt op 1-2; na een perfect uitgevoerde counter, scoorde Bobby Reijerse een prima doelpunt. Het had er alle schijn van dat de drie punten mee gingen naar De Bilt, maar FC Almere wist in de allerlaatste minuut van de blessuretijd alsnog gelijk te maken: 2-2. Zaterdag 4 november komt koploper Victoria op bezoek in De Bilt, aanvang 14.00 uur.

FC Utrecht geeft clinic

Woensdag 25 oktober kwam FC Utrecht op bezoek bij FC De Bilt. Tussen 15.00 uur en 17.00 uur werd door trainers van FC Utrecht een voetbalclinic met 6 onderdelen gegeven aan 120 kinderen van de D-, E- en F jeugd. [foto Walter Eijndhoven]

Salvodames zetten zegenreeks voort

Het bezoekende team van volleybalvereniging Houten moest er aan geloven. Het opvallende aan deze wedstrijd was dat Salvo echt pas op stoom kwam in het tweede deel van de sets en van daaruit toesloeg met een fraaie 4-0 overwinning. Door dit resultaat staan de dames al bij de top drie.

Het zag er niet naar uit dat Salvo een makkelijke middag tegemoet zou gaan. Binnen een mum van tijd nam de tegenstander een 1-11 voorsprong. Salvo moest in de wedstrijd groeien en dat deed het ook. Punt voor punt liep het team in tot er een 16-16 stand op het bord stond. De dames knokten voor wat ze waard waren en dat bleek genoeg om de 1e set winnend af te sluiten met 25-21. De 2e set hetzelfde beeld. Salvo startte veel te traag waardoor er weer een achterstand van 2-7 moest worden weggewerkt. Toen dat was gelukt gaf Houten weer gas en kwamen de gasten op een 8-13 voorsprong. Na een time out van coach Peter Hegeman kwam de schwung weer in het team. Goede blokkering en een prima serviceserie van Nicole Visscher hield de teams weer bij elkaar tot 20-20. Dat Salvo het knokken nog niet is verleerd bleek uit de eindstand van deze set met winst van 25-23. In de 3e set hadden de dames een betere start. Houten moest bij 7-3 al een time out aanvragen. Dat hielp niet echt. Vooral Nienke van de Burg scoorde met mooie omloopballen en het team liep uit n aar 19-11. Houten kwam nog dichtbij maar de winst ging naar Salvo met 25-22. In de 4e set werd er gewisseld door de coach. Vanwege een kwetsbare rug werd spelverdeelster Carine de Ridder gewisseld voor Anneke Hanssen en kwam Nienke Dalmeijer in de diagonaal. Na een stroef begin kwam de tegenstander al direct weer een 5-11 voorsprong. Toen kreeg Salvo weer de geest. Rianne Diepeveen veegde alles van de vloer en er werd met de tactische aanval en geweldig verdedigen voorkomen dat de tegenstander kon weglopen. Het was Salvo dat het meeste scorend vermogen had en de set won met 25-22. Vrijdag 3 november spelen de dames om 19.30 uur in Amersfoort tegen Keistad in sporthal Midland.

advertentie

FC DE BILT
SPORTPARK WELTEVREDEN

zaterdag
4 november
aanvang: 14.00 uur

wedstrijdbal
beschikbaar gesteld door:
AGTERBERG BEDRIJVEN

FC DE BILT
VICTORIA

Voortgang herinrichting van de Hooge Kampse Plas

In mei 2010 is gebiedsontwikkelaar K3Delta in samenwerking met het Utrechts Landschap gestart met de verondieping en herinrichting van de Hooge Kampse Plas in Groenekan. Het Utrechts Landschap heeft als eigenaar van de Hooge Kampse Plas opdracht gegeven aan K3Delta om deze voormalige zandwinplas en stortplaats om te vormen tot een prachtig natuurgebied.

Het werk wordt door uitgevoerd in nauwe samenwerking met de klankbordgroep, bestaande uit Stichting Brigida, Dorpsraad Groenekan, Stichting Milieuzorg Zeist e.o., IVN-De Bilt e.o., Vogelwacht Utrecht, gemeente de Bilt, en Groenekans Landschap. De Hooge Kampse Plas is begin jaren ’70 ontstaan door zandwinning voor de aanleg van de A27. Er bleef een diepe plas over, die na de zandwinning is gebruikt voor het storten van bedrijfsafval (1974-1977) en baggerspecie uit het Amsterdam-Rijnkanaal (1978-1979). De bedoeling was om de plas weer als weiland op te leveren, maar de stank, die de plas toen produceerde, heeft er voor gezorgd dat men toen is gestopt. In combinatie met de steile oevers leverde deze situatie nauwelijks waarde voor de natuur op.

Herinrichting

Mede om de ecologische waarde van de plas te verhogen, is dit zogenaamde verondiepingsproject gestart. Daarbij wordt onder meer de verontreinigde bodem afgedekt. Fase 1 van de natuurontwikkeling bestaat uit het maken van eilanden, flauwe oevers met riet en ondiep water (circa 1,5 meter diep) aan de noordzijde van de plas. Door het ondiepe water kunnen waterplanten op de bodem groeien. De zuidzijde blijft minimaal 10 meter diep. Deze dieptesprong is een extra waarborg voor behoud van helder water, nu en in de toekomst. Helder water is van belang voor de diverse soorten eenden, die al duikend en op zicht hun voedsel moeten zoeken. Een belangrijk onderdeel is de aanvulling van de steile oever langs het fietspad, waardoor een stabiele oever ontstaat, die niet afkalft. Daardoor kan het fietspad worden behouden voor de toekomst.

Fasering en voortgang

Vanaf de start in mei 2010 is er inmiddels 1 miljoen m³ grond en waterbodem in de plas aangebracht. Voor de inrichting van het Noordelijk deel van de plas (fase 1), waarin ook eilanden worden gemaakt, is inmiddels de benodigde hoeveelheid toegepast. Het eerste compartiment (noordoostelijk deel) is in oktober 2014 opgeleverd. Het tweede compartiment (noordwestelijk deel) is de afgelopen jaren droog gepompt om de bovenlaag te laten ‘rijpen’. Door weer en wind wordt een draagkrachtige korst gevormd, waardoor het terrein begaanbaar is geworden voor graafmachines. De ondergrond wordt eerst geëgaliseerd. Daarna worden de eilanden op de juiste hoogte aangelegd, inclusief een zandige bovenlaag. De ontstane begroeiing in dit compartiment is dus tijdelijk van aard en heeft bijgedragen aan de natuurlijke rijping van de ondergrond. Betreden van het droog gepompte deel is verboden ivm het gevaar van drijfzand. Ondanks dat er machines aan het werk zijn, zijn delen van de bodem nog erg zacht, waardoor voetgangers kunnen wegzakken. Bij voldoende droge weersomstandigheden kunnen de werkzaamheden in het tweede compartiment dit najaar worden afgerond. Als het terrein te slecht begaanbaar wordt voor de graafmachines, worden deze werkzaamheden onderbroken en in het voorjaar alsnog afgerond. Tot slot wordt het compartiment weer onder water gezet en worden de dijken verwijderd. Op basis van het huidige vultempo kan het gehele natuurontwikkelingsproject project, dus inclusief fase 2 (de herinrichting van de zuidzijde), in 2020 worden afgerond. De planning is wel afhankelijk van de vrijkomende hoeveelheden overtollige grond en waterbodem vanuit de omgeving.

Bezoekers van de Week van het Landschap werden met uitzonderlijke mooi herfstweer door gidsen rondgeleid over de plas.

Waterkwaliteit

De grond en waterbodem die in de Hooge Kampse Plas wordt aangebracht, wordt vooraf door een erkend bedrijf gekeurd en is veelal afkomstig van gemeenten en waterschappen. De aangevoerde waterbodem wordt via een vultrechter in de plas gebracht. Hierdoor is de vertroebeling van het water minimaal. Bij sommige partijen grond ontstaan schuimvlokjes, gevormd door natuurlijke eiwitten uit de bodem, die vaak binnen een etmaal vanzelf weer verdwijnen. De waterkwaliteit wordt vanaf 2010 elke twee maanden gemeten door het Biltse ingenieursbureau Sweco (voorheen Grontmij). Hieruit komt tot dusver naar voren dat de waterkwaliteit ruim binnen de ecologische normen blijft. Overigens controleert ook het Waterschap de waterkwaliteit regelmatig.

Flora & Fauna

K3Delta houdt zorgvuldig rekening met (beschermde) plant- en diersoorten die zij tijdens de uitvoering tegenkomt. Daar zijn ook ecologen van Stichting Het Utrechts Landschap bij betrokken. Ook wordt er dankbaar gebruik gemaakt van de vele waarnemingen die door de deskundige vogelliefhebbers van de Vogelwacht worden doorgegeven. Waarnemingen van verstoringen of bijzondere flora en fauna kunnen worden doorgegeven aan de boswachter Rob Veenbrink (030 - 220 55 55 of mail naar info@utrechtslandschap.nl). Voor de laatste ontwikkelingen kunt u kijken op www.utrechtslandschap.nl.

Hooge Kampse Plas onderdeel ‘Week van het Landschap’ Leuk om te melden: De Hooge Kampse Plas was dit jaar onderdeel van de ‘Week van het Landschap’, dat door het Utrechts Landschap werd georganiseerd. Genodigden en andere geïnteresseerden konden op 12, 13 of 14 oktober een kijkje nemen bij de plas. Over de 3 dagen zijn er meer dan 300 genodigden/bezoekers geweest.

(Wim Vermeule)

Herfst op Sandwijck

Op zondag 5 november organiseert de Werkgroep Sandwijck samen met Het Utrechts Landschap een rondleiding over het landgoed Sandwijck. Op het landgoed staan veel boomsoorten met ieder hun eigen herfstkleur. Dat levert in deze tijd van het jaar een kleurrijk geheel op. Werkt het weer mee, dan lopen ook de brandrode runderen nog buiten. De wandeling begint om 14.00 uur. Het verzamelpunt is de parkeerplaats op Sandwijck, Utrechtseweg 301. De rondleiding is gratis. Honden zijn (ook aangelijnd) niet toegestaan op Sandwijck.

Sandwijck toont zijn herfsttooi.

Werkochtend in het Van Boetzelaerpark

Zaterdag waren de vrienden van het park weer in touw met het onderhoud van dit mooie park. Het was al weer de 31ste werkochtend sinds de start van deze actie. Het park ziet er nu weer op en top uit.

(Frans Poot)

Enkele vrijwilligers in het struweel met snoeimes en schaar in de weer.

advertentie

Vorige week is per abuis een onjuiste advertentie geplaatst. Dit is de correcte versie

Dorpsbistro 0346 - 218821

Dorpsbistro 'Naast de Buren'

“Wat schaft de pot?”

Woe. 01-11 Do. 02-11 Vr. 03-11 Za. 04-11 Zo. 05-11	Diverse stamppotten, slagersrookworst, jus en een gehaktbal *of* Gebakken roodbaarsfilet met garnalensaus *of* Vegetarische stamppot met kaassoufflé	wo / vr € 11,00 za - zo € 12,50
Woe. 08-11 Do. 09-11 Vr. 10-11 Za. ~~11-11~~ Zo. 12-11	Konijnenbout gestoofd in kriekbier *of* Gebakken forel met amandelboter *of* Pasta met groenten en pestosaus	wo / vr € 11,00 za - zo € 12,50

Zat. 11-11 gesloten i.v.m. personeelsuitje

www.naastdeburen.nl
Groenekanseweg 168, Groenekan